

毎月勤労統計調査地方調査結果

～岩手県の賃金、労働時間及び雇用の動き～

令和7年9月分

～毎月勤労統計調査(通称「毎勤」)とは～

<どんな調査か>

- ・大正12年に始まり100年以上の歴史を持つ統計調査です。
- ・国の重要な統計を作成する調査として、統計法に基づく「基幹統計調査」に指定されています。
- ・主として、労働者の賃金、労働時間及び労働者数を調べています。

<どのように利用されているか>

- ・労使間における労働時間、給与等の改定の基礎資料として使われます。
- ・失業給付(基本手当)、労働者災害補償(休業補償)の額の改訂に使われます。
(注:雇用保険法第18条、労働基準法第76条)
- ・国民(県民)経済計算の推計に使われます。
- ・その他あらゆる労働、経済問題の基礎資料に使われ、また日本の労働事情の海外への紹介、国連への報告などにも使われています。

令和7年11月27日

岩手県ふるさと振興部

毎月勤労統計調査地方調査の説明

1 調査の目的

この調査は、統計法に基づく基幹統計で、岩手県における毎月の賃金、労働時間及び雇用についての変動を明らかにすることを目的としています。

2 調査の対象

この調査は、日本標準産業分類（平成25年10月改訂）に定める鉱業、採石業、砂利採取業、建設業、製造業、電気・ガス・熱供給・水道業、情報通信業、運輸業、郵便業、卸売業、小売業、金融業、保険業、不動産業、物品賃貸業、学術研究、専門・技術サービス業、宿泊業、飲食サービス業、生活関連サービス業、娯楽業（その他の生活関連サービス業のうち家事サービス業を除く）、教育、学習支援業、医療、福祉、複合サービス事業、サービス業（他に分類されないもの）（外国公務を除く）に属し、常時5人以上の常用労働者を雇用する事業所のうち厚生労働大臣が指定した約600事業所を対象として調査を行っています。

3 調査方法等

第一種事業所（常用労働者30人以上規模の事業所）

事業所母集団データベースの最新の年次フレームによる全数名簿を母集団として、産業、規模別に区分けし、所定の抽出率で無作為に調査対象事業所を抽出しています。また、従来の2～3年に一度行う総入替え方式から、毎年1月分調査時に行う部分入替え方式に平成30年の調査から変更されています。

調査票については、事業主が記入して郵送により提出する方式のほか、インターネット回線を利用したオンライン方式によっても提出が可能となっています。

第二種事業所（常用労働者5～29人規模の事業所）

経済センサスの調査区を用いて設定した毎勤第二種基本調査区から、一定数の調査区を選定したうえで5～29人規模の事業所名簿を作成し、その中から産業別に所定の抽出率で事業所を抽出し、第二種事業所として指定しています。

調査については、統計調査員が調査対象事業所を訪問し調査票を作成する実地調査のほか、インターネット回線を利用したオンライン方式によっても調査票の提出が可能となっています。

4 調査事項の説明

(1) 現金給与額

現金給与額とは

所得税、社会保険料、組合費等を差し引く前の総額のことです。

きまって支給する給与とは

労働契約、労働協約あるいは事業所の給与規則等によってあらかじめ定められている支給条件、算定方法によって支給される給与のことで、超過労働給与（超過勤務手当）、毎月支給される住宅手当、通勤手当などを含みます。「所定内給与」と「超過労働給与（所定外給与）」の合計額です。

所定内給与とは

きまって支給する給与のうち超過労働給与以外のものです。超過労働給与（所定外給与）とは、所定の労働時間を超える労働に対して支給される給与や、休日労働、深夜労働に対して支給する給与のことであり、時間外手当、早朝出勤手当、休日出勤手当、深夜手当等です。

特別に支払われた給与とは

一時的または突発的理由に基づいて、あらかじめ定められた契約や規則等によらないで労働者に現実に支払われた給与や、あらかじめ支給条件、算定方法等が定められていても、その給与の算定が3か月を超える期間ごとに行われるものを言います。具体的には、賞与のほか、定昇・ベースアップの差額追給分、3か月を超える期間で支給される通勤手当などをいいます。

現金給与総額とは

「きまって支給する給与」と「特別に支払われた給与」の合計額です。

(2) 出勤日数

労働者が業務遂行のため実際に出勤した日数のことです。有給でも事業所に出勤しない日は出勤日にはなりません。1日のうち1時間でも就業すれば出勤日となります。

(3) 実労働時間

実労働時間数とは

調査期間中に労働者が実際に労働した時間数のことで、休憩時間は除かれます。鉱業の坑内夫の休憩時間や運輸関係労働者等のいわゆる手待時間は含めますが、本来の職務外として行われる宿日直の時間数は含めません。

所定内労働時間数とは

事業所の就業規則で定められた正規の始業時刻と終業時刻との間から休憩時間を差し引いた実労働時間数のことです。

所定外労働時間とは

早出、残業、臨時の呼出、休日出勤等の実労働時間のことです。

総実労働時間数とは

「所定内労働時間数」と「所定外労働時間数」との合計です。

(4) 常用労働者

常用労働者とは

事業所に雇われて働いている人で次のいずれかに該当する人です。（平成30年1月分調査から常用労働者の定義が変更されました。）

- ア 期間を定めずに雇われている人
- イ 1か月以上の期間を定めて雇われている人

パートタイム労働者とは

常用労働者のうち次のいずれかに該当する人です。

- ア 1日の所定労働時間が一般の労働者よりも短い人
- イ 1日の所定労働時間が一般の労働者と同じで1週の所定労働日数が一般の労働者よりも少ない人

一般労働者とは

常用労働者のうち「パートタイム労働者」以外の人です。

パートタイム労働者比率

常用労働者に占めるパートタイム労働者の割合のことです。

利用上の注意

- この調査結果の数値は、調査事業所からの報告を基にして本県の規模5人以上のすべての事業所に
対応するよう復元して算定したものです。
- この調査の30人以上の事業所については、従来の2～3年に一度行う総入替え方式から、毎年1月
分調査時に行う部分入替え方式に平成30年分の調査から変更しました。
従来の総入替え方式においては、入替え時に一定の断層が生じていたため、賃金、労働時間指数と
その増減率については過去に遡った改訂を行っていましたが、部分入替え方式導入により断層は縮小
することから、過去に遡った改訂は行っていません。
- 令和6年1月調査において、労働者数推計を当時利用できる最新のデータ（令和3年経済センサ
ス―活動調査）に基づき更新（ベンチマーク更新）しました。ベンチマーク更新に伴い常用雇用指数及
びその前年同月比等は、過去に遡って改訂しています。賃金、労働時間及びパートタイム労働者比率
の令和6年（1月分新集計以降）の前年同月比等については、令和5年にベンチマーク更新を実施し
た参考値を作成し、この参考値と令和6年の値を比較することにより、ベンチマーク更新の影響を取
り除いて算出しているため、指数から算出した場合と一致しません。
（参考）<https://www.mhlw.go.jp/toukei/list/dl/maikin-kaisetsu-20240408.pdf>
- 指数の基準時を2015年（平成27年）から2020年（令和2年）に更新する基準時更新を行い、令和4
年1月分新集計公表時から、令和2年平均を100とする令和2年基準としました。
これに伴い、令和4年1月分以降と比較できるように、令和3年12月分までの指数を令和2年平均
が100となるように改訂しました。
令和3年12月分までの増減率は、一部を除き、改訂前の指数で計算しているため、改訂後の指数で
計算した場合と必ずしも一致しません。
- 前年同月比等の増減率は指数等により算出しており、実数で計算した場合と必ずしも一致しませ
ん。
既に公表した実数については前述の改訂に際して過去に遡って修正していないため、時系列で比較
を行う場合は、原則としてこの指数によって行ってください。
- 平成29年1月分結果から、平成25年10月に改訂された日本標準産業分類に基づき公表しています。
- 調査事業所が少ないため調査結果を秘匿している産業もありますが、「調査産業計」には含めて集
計しています。
- 統計表（実数表）の各一括部分の内容は以下のとおりです。

| 表 示 | 内 容 |
|------|--|
| M一括分 | 産業大分類M「宿泊業、飲食サービス業」のうち 「M76 飲食店」及び「M77 持ち帰り・配達飲食サービス業」 |
| P一括分 | 産業大分類P「医療、福祉」のうち 「P84 保健衛生」及び「P85 社会保険・社会福祉・介護事業」 |
| R一括分 | 産業大分類Rサービス業（他に分類されないもの）のうち 「R88 廃棄物処理業」、「R89 自動車整備業」、「R90 機械等修理業（別掲を除く）」、「R91 職業紹介・労働者派遣業」、「R93 政治・経済・文化団体」、「R94 宗教」及び「R95 その他のサービス業」 |

- 統計表中符号の用法は次のとおりです。
「―」 → 該当数値なし
「0」 → 単位未満
「▲」 → マイナス（負）
「X」 → 調査事業所が少ないため秘匿

※この調査結果を利用して印刷物等を刊行した場合は、1部を送付くださるようお願いします。

《問い合わせ先》

〒020-8570 岩手県盛岡市内丸10番1号

岩手県ふるさと振興部調査統計課経済統計担当

T E L 019-629-5294

F A X 019-629-5309

目 次

I 調査結果の概要

1 賃金の動き

| | |
|------------------------|---|
| (1) 事業所規模 5 人以上（調査産業計） | 1 |
| (2) 事業所規模30人以上（調査産業計） | 1 |

2 労働時間の動き

| | |
|------------------------|---|
| (1) 事業所規模 5 人以上（調査産業計） | 3 |
| (2) 事業所規模30人以上（調査産業計） | 3 |

3 雇用の動き

| | |
|------------------------|---|
| (1) 事業所規模 5 人以上（調査産業計） | 5 |
| (2) 事業所規模30人以上（調査産業計） | 5 |

II 統計表

1 指数表

| | |
|------------------------------|----|
| 第1表 規模、産業別名目賃金指数（現金給与総額） | 7 |
| 第2表 規模、産業別実質賃金指数（現金給与総額） | 8 |
| 第3表 規模、産業別名目賃金指数（きまって支給する給与） | 9 |
| 第4表 規模、産業別実質賃金指数（きまって支給する給与） | 10 |
| 第5表 規模、産業別名目賃金指数（所定内給与） | 11 |
| 第6表 規模、産業別労働時間指数（総実労働時間） | 12 |
| 第7表 規模、産業別労働時間指数（所定内労働時間） | 13 |
| 第8表 規模、産業別労働時間指数（所定外労働時間） | 14 |
| 第9表 規模、産業別常用雇用指数 | 15 |
| 第10表 規模、産業別パートタイム労働者比率 | 16 |

2 実数表

| | |
|---|----|
| 第11表 産業、男女別常用雇用労働者の 1 人平均月間現金給与額 | 17 |
| 第12表 産業、男女別常用雇用労働者の 1 人平均月間出勤日数及び実労働時間 | 19 |
| 第13表 産業、男女別の前調査期間末、増加、減少及び本調査期間末常用労働者数 | 21 |
| 第14表 産業、就業形態別の常用雇用労働者 1 人平均月間現金給与額 | 23 |
| 第15表 産業、就業形態別の常用雇用労働者 1 人平均月間出勤日数及び実労働時間 | 25 |
| 第16表 産業、就業形態別の前調査期間末、増加、減少及び本調査期間末常用労働者数 | 27 |
| 第17表 事業所規模、男女別常用雇用労働者の 1 人平均月間現金給与額 | 29 |
| 第18表 事業所規模、男女別常用雇用労働者の 1 人平均月間出勤日数及び実労働時間 | 29 |

III 参考資料

| | |
|---------------------|----|
| 1 全国・岩手県の結果 | 30 |
| 2 令和7年夏季賞与支給状況(岩手県) | 30 |

I 調査結果の概要

1 賃金の動き

(1) 事業所規模5人以上(調査産業計)

9月分の1人平均現金給与総額は、規模5人以上の事業所で251,851円、前年同月比1.1%増となりました。

このうち、きまって支給する給与は248,879円、前年同月比0.4%増となりました。

きまって支給する給与のうち所定内給与は231,170円、前年同月比1.2%減となりました。

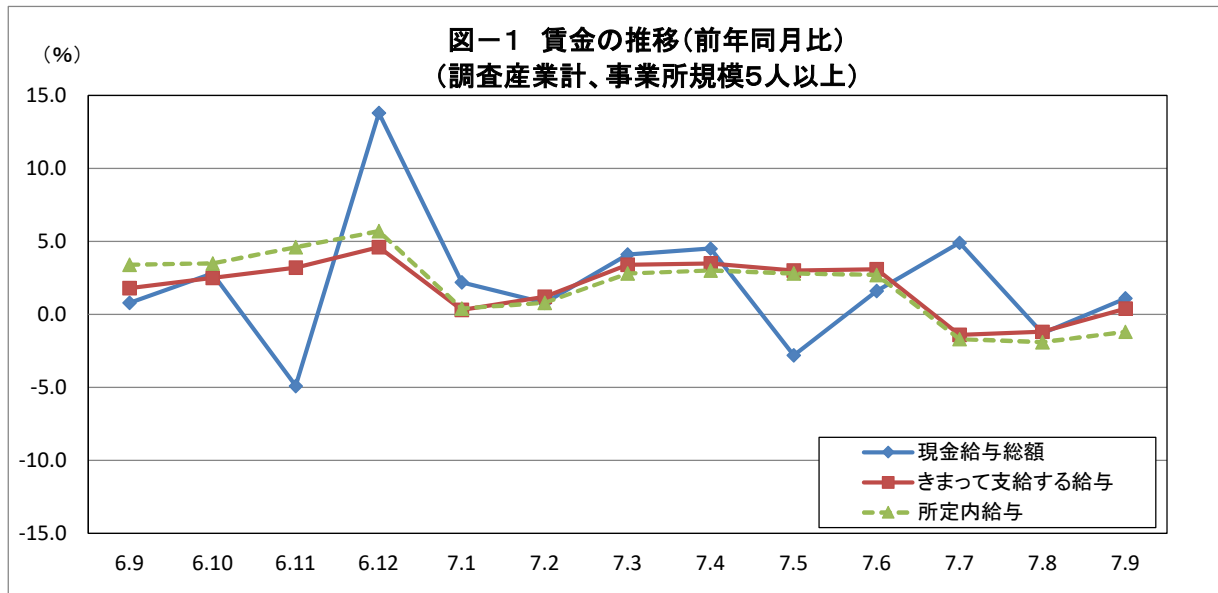

(2) 事業所規模30人以上(調査産業計)

9月分の1人平均現金給与総額は、規模30人以上の事業所で269,992円、前年同月比4.2%増となりました。

このうち、きまって支給する給与は269,470円、前年同月比4.4%増となりました。

きまって支給する給与のうち所定内給与は248,366円、前年同月比3.6%増となりました。

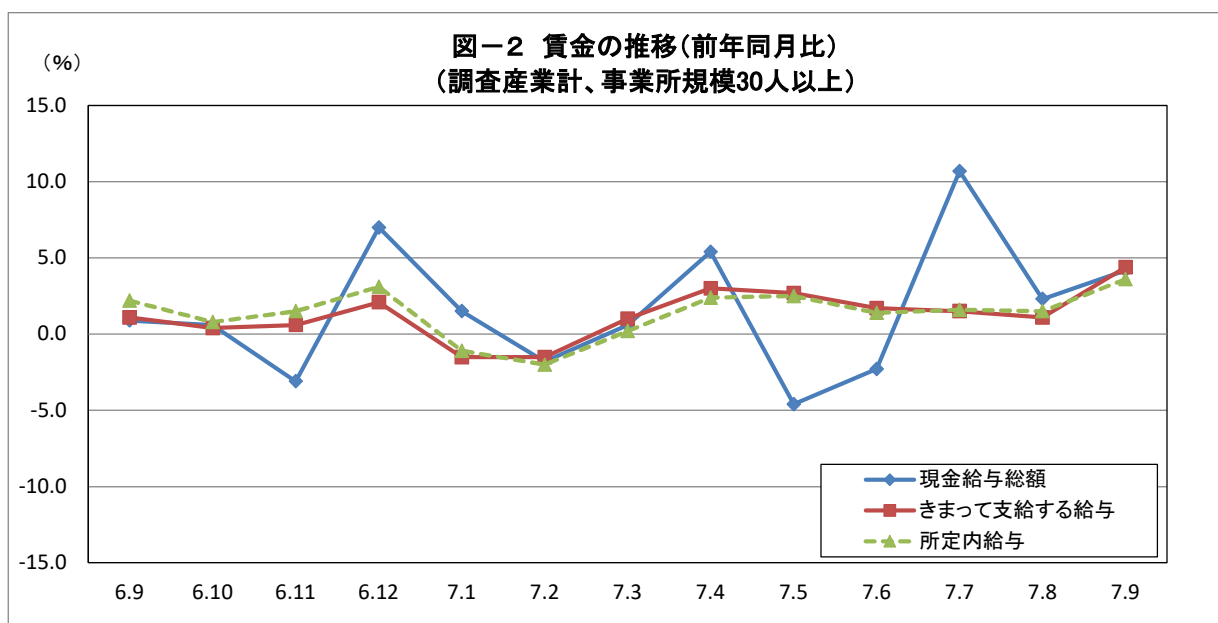

令和7年9月分

表1 一人平均月間現金給与額

| 規 模 | 産 業 | 現金給与総額 | | | | | | | |
|-------------------|-------------------|------------|--------|---------|--------|---------|--------|------------|---------|
| | | きまって支給する給与 | | | | | | 特別に支払われた給与 | |
| | | 前 年 | | 前 年 | | 所定内給与 | | 前 年 | |
| | | 同 月 比 | | 同 月 比 | | 同 月 比 | | 同 月 比 | 差 |
| | | 円 | % | 円 | % | 円 | % | 円 | 円 |
| 5 人 以 上 | 調査産業計 | 251,851 | 1.1 | 248,879 | 0.4 | 231,170 | ▲ 1.2 | 2,972 | 1,762 |
| | 鉱業、採石業、砂利採取業 | x | x | x | x | x | x | x | x |
| | 建設業 | 324,409 | 9.7 | 320,243 | 9.8 | 295,412 | 5.6 | 4,166 | ▲ 115 |
| | 製造業 | 271,253 | 2.3 | 270,686 | 3.0 | 241,871 | 1.2 | 567 | ▲ 1,878 |
| | 電気・ガス・熱供給・水道業 | 429,621 | 12.8 | 427,796 | 12.6 | 394,597 | 16.9 | 1,825 | 1,039 |
| | 情報通信業 | 339,199 | ▲ 5.7 | 335,809 | ▲ 5.0 | 305,297 | ▲ 5.0 | 3,390 | ▲ 2,385 |
| | 運輸業、郵便業 | 263,382 | ▲ 2.8 | 263,382 | ▲ 2.7 | 218,668 | ▲ 11.4 | 0 | ▲ 386 |
| | 卸売業、小売業 | 200,922 | ▲ 5.6 | 194,848 | ▲ 8.1 | 184,558 | ▲ 9.2 | 6,074 | 5,413 |
| | 金融業、保険業 | 360,728 | 5.4 | 327,759 | ▲ 3.5 | 319,428 | ▲ 3.2 | 32,969 | 30,601 |
| | 不動産業、物品賃貸業 | 370,653 | 73.5 | 339,441 | 58.9 | 321,526 | 57.2 | 31,212 | 31,212 |
| | 学術研究、専門・技術サービス業 | 345,041 | 10.8 | 343,912 | 10.5 | 314,229 | 5.0 | 1,129 | 1,129 |
| | 宿泊業、飲食サービス業 | 139,067 | 4.9 | 138,078 | 5.5 | 129,862 | 2.8 | 989 | ▲ 763 |
| | 生活関連サービス業、娯楽業 | 177,316 | ▲ 5.1 | 177,316 | ▲ 5.0 | 170,516 | ▲ 6.9 | 0 | 0 |
| | 教育、学習支援業 | 301,606 | ▲ 5.1 | 301,584 | ▲ 5.0 | 300,188 | ▲ 4.1 | 22 | 22 |
| | 医療、福祉 | 258,211 | ▲ 1.7 | 257,027 | ▲ 1.9 | 243,227 | ▲ 2.2 | 1,184 | 619 |
| | 複合サービス事業 | 289,732 | ▲ 2.3 | 288,145 | ▲ 2.8 | 277,284 | ▲ 1.2 | 1,587 | 1,465 |
| | サービス業(他に分類されないもの) | 230,602 | 6.2 | 230,588 | 6.2 | 213,556 | 7.3 | 14 | ▲ 31 |
| 30 人 以 上 | 調査産業計 | 269,992 | 4.2 | 269,470 | 4.4 | 248,366 | 3.6 | 522 | ▲ 480 |
| | 鉱業、採石業、砂利採取業 | x | x | x | x | x | x | x | x |
| | 建設業 | 325,335 | 8.8 | 325,335 | 8.8 | 297,953 | 4.9 | 0 | 0 |
| | 製造業 | 294,536 | 8.4 | 294,286 | 9.2 | 260,644 | 7.1 | 250 | ▲ 2,056 |
| | 電気・ガス・熱供給・水道業 | 472,187 | 13.0 | 469,004 | 12.6 | 418,708 | 15.8 | 3,183 | 2,045 |
| | 情報通信業 | 353,944 | ▲ 4.0 | 349,579 | ▲ 4.8 | 313,568 | ▲ 6.5 | 4,365 | 2,872 |
| | 運輸業、郵便業 | 239,591 | ▲ 12.6 | 239,591 | ▲ 12.3 | 207,468 | ▲ 16.2 | 0 | ▲ 669 |
| | 卸売業、小売業 | 179,303 | 6.5 | 179,303 | 6.3 | 171,241 | 8.1 | 0 | ▲ 14 |
| | 金融業、保険業 | 367,026 | ▲ 8.0 | 367,026 | ▲ 6.9 | 354,915 | ▲ 6.3 | 0 | ▲ 5,046 |
| | 不動産業、物品賃貸業 | 326,264 | 32.4 | 320,680 | 30.2 | 312,906 | 29.9 | 5,584 | 5,584 |
| | 学術研究、専門・技術サービス業 | 354,569 | 18.1 | 351,812 | 17.3 | 333,309 | 19.2 | 2,757 | 2,757 |
| | 宿泊業、飲食サービス業 | 134,686 | 3.9 | 134,686 | 4.5 | 128,438 | 4.2 | 0 | ▲ 859 |
| | 生活関連サービス業、娯楽業 | 143,989 | ▲ 8.3 | 143,989 | ▲ 8.2 | 138,017 | ▲ 7.1 | 0 | 0 |
| | 教育、学習支援業 | 325,130 | 0.9 | 325,091 | 0.9 | 323,269 | 2.4 | 39 | 39 |
| | 医療、福祉 | 299,798 | 2.0 | 298,456 | 1.8 | 279,895 | 2.1 | 1,342 | 485 |
| | 複合サービス事業 | 289,636 | 2.5 | 288,904 | 2.2 | 274,210 | 3.4 | 732 | 572 |
| | サービス業(他に分類されないもの) | 226,173 | 7.9 | 226,151 | 7.8 | 203,952 | 6.1 | 22 | ▲ 49 |

※前年同月比は指数により計算しています。

2 労働時間の動き

(1) 事業所規模5人以上(調査産業計)

9月分の1人平均総実労働時間は、規模5人以上の事業所で142.2時間、前年同月比0.4%減となりました。

このうち、所定内労働時間は133.1時間、前年同月比0.3%減となりました。

所定外労働時間は9.1時間、前年同月比3.2%減となりました。

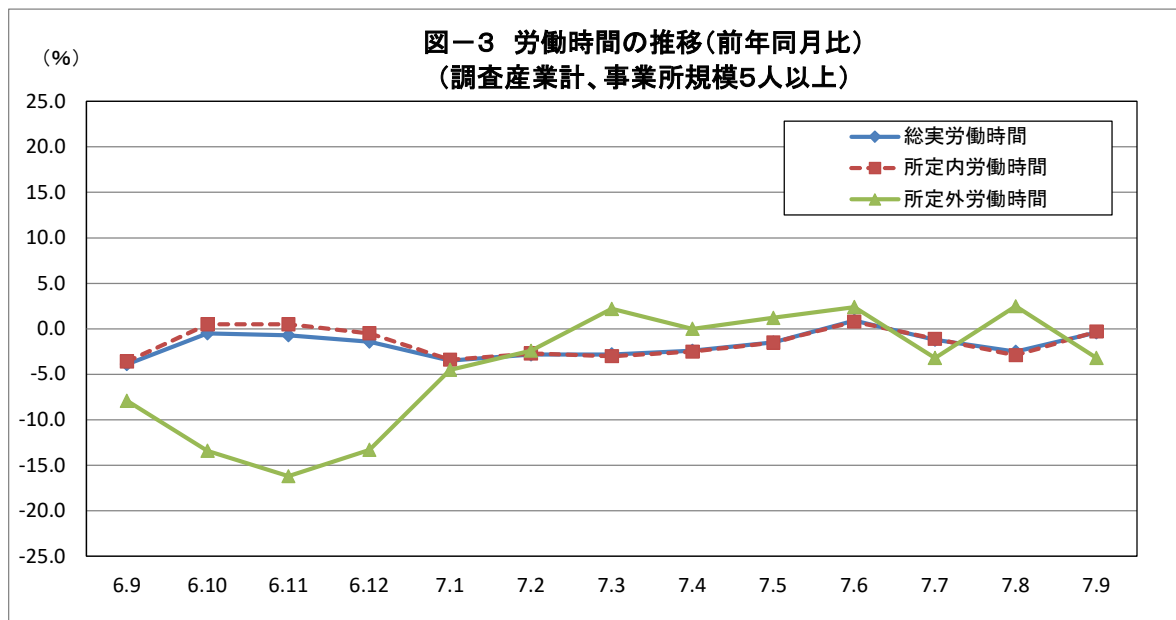

(2) 事業所規模30人以上(調査産業計)

9月分の1人平均総実労働時間は、規模30人以上の事業所で145時間、前年同月比1.9%増となりました。

このうち、所定内労働時間は135時間、前年同月比1.6%増となりました。

所定外労働時間は10時間、前年同月比5.2%増となりました。

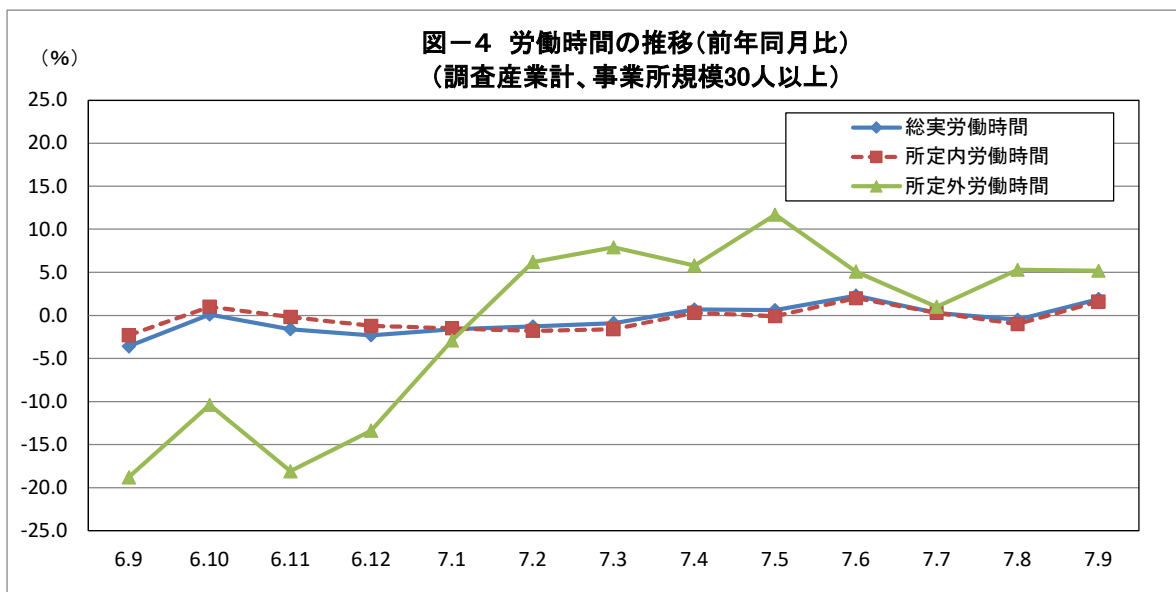

令和7年9月分

表2 一人平均月間出勤日数及び労働時間数

| 規 模 | 産 業 | 出勤日数 | | 総実労働時間数 | | | | | |
|-------------------|-------------------|-------------|--------|-------------|--------|-------------|--------|-------------|--------|
| | | | | | | 所定内労働時間 | | 所定外労働時間 | |
| | | 前 同 月 | 年 差 | 前 同 月 | 年 比 | 前 同 月 | 年 比 | 前 同 月 | 年 比 |
| | | 日 | 日 | 時間 | % | 時間 | % | 時間 | % |
| 5 人 以 上 | 調査産業計 | 18.6 | 0.1 | 142.2 | ▲ 0.4 | 133.1 | ▲ 0.3 | 9.1 | ▲ 3.2 |
| | 鉱業、採石業、砂利採取業 | x | x | x | x | x | x | x | x |
| | 建設業 | 20.6 | ▲ 0.2 | 163.7 | 1.1 | 151.2 | ▲ 2.5 | 12.5 | 78.7 |
| | 製造業 | 19.3 | 0.2 | 159.5 | 0.0 | 146.5 | ▲ 0.7 | 13.0 | 8.3 |
| | 電気・ガス・熱供給・水道業 | 19.0 | 1.6 | 156.8 | 8.7 | 141.2 | 8.1 | 15.6 | 13.9 |
| | 情報通信業 | 19.0 | 0.1 | 156.3 | ▲ 2.3 | 144.0 | 1.6 | 12.3 | ▲ 32.8 |
| | 運輸業、郵便業 | 20.8 | 1.8 | 168.3 | 16.7 | 147.0 | 8.9 | 21.3 | 131.5 |
| | 卸売業、小売業 | 18.3 | ▲ 0.9 | 130.4 | ▲ 9.8 | 123.1 | ▲ 6.1 | 7.3 | ▲ 45.5 |
| | 金融業、保険業 | 18.0 | 0.0 | 134.7 | ▲ 3.0 | 130.1 | ▲ 2.6 | 4.6 | ▲ 13.2 |
| | 不動産業、物品賃貸業 | 18.4 | 0.4 | 157.2 | 14.9 | 146.9 | 12.5 | 10.3 | 63.5 |
| | 学術研究、専門・技術サービス業 | 19.1 | 0.0 | 148.3 | ▲ 2.2 | 137.7 | ▲ 5.5 | 10.6 | 73.8 |
| | 宿泊業、飲食サービス業 | 15.8 | 0.2 | 106.6 | 0.4 | 100.8 | ▲ 0.9 | 5.8 | 28.8 |
| | 生活関連サービス業、娯楽業 | 18.8 | 2.5 | 139.9 | 17.3 | 135.8 | 16.7 | 4.1 | 46.6 |
| | 教育、学習支援業 | 17.1 | 0.3 | 134.9 | ▲ 4.4 | 122.2 | ▲ 1.2 | 12.7 | ▲ 27.4 |
| | 医療、福祉 | 18.3 | 0.3 | 134.0 | ▲ 1.7 | 130.3 | ▲ 0.9 | 3.7 | ▲ 24.6 |
| | 複合サービス事業 | 18.8 | 0.1 | 150.5 | 0.2 | 144.5 | 2.6 | 6.0 | ▲ 36.1 |
| | サービス業(他に分類されないもの) | 18.9 | 0.3 | 144.3 | 1.5 | 135.5 | 2.8 | 8.8 | ▲ 13.7 |
| 30 人 以 上 | 調査産業計 | 18.7 | 0.3 | 145.0 | 1.9 | 135.0 | 1.6 | 10.0 | 5.2 |
| | 鉱業、採石業、砂利採取業 | x | x | x | x | x | x | x | x |
| | 建設業 | 20.2 | ▲ 1.8 | 163.7 | ▲ 3.0 | 148.7 | ▲ 8.1 | 15.0 | 114.4 |
| | 製造業 | 19.5 | 0.5 | 165.8 | 3.9 | 150.9 | 2.7 | 14.9 | 18.2 |
| | 電気・ガス・熱供給・水道業 | 18.0 | 0.6 | 143.8 | ▲ 2.5 | 131.9 | 0.0 | 11.9 | ▲ 23.3 |
| | 情報通信業 | 19.1 | 0.7 | 157.5 | 0.6 | 143.4 | 3.7 | 14.1 | ▲ 23.0 |
| | 運輸業、郵便業 | 20.4 | 1.7 | 152.9 | 11.6 | 135.2 | 7.9 | 17.7 | 49.8 |
| | 卸売業、小売業 | 18.4 | ▲ 0.4 | 122.2 | 3.0 | 115.5 | 2.7 | 6.7 | 8.1 |
| | 金融業、保険業 | 18.6 | 0.1 | 144.7 | ▲ 1.7 | 138.7 | ▲ 1.0 | 6.0 | ▲ 15.5 |
| | 不動産業、物品賃貸業 | 18.1 | 0.7 | 145.5 | 10.2 | 137.4 | 7.1 | 8.1 | 113.2 |
| | 学術研究、専門・技術サービス業 | 18.8 | ▲ 0.1 | 148.4 | ▲ 4.3 | 140.4 | ▲ 3.1 | 8.0 | ▲ 21.6 |
| | 宿泊業、飲食サービス業 | 15.9 | ▲ 0.1 | 105.3 | ▲ 0.3 | 100.2 | ▲ 0.7 | 5.1 | 8.5 |
| | 生活関連サービス業、娯楽業 | 17.2 | 2.7 | 111.4 | 5.6 | 105.0 | 8.5 | 6.4 | ▲ 26.4 |
| | 教育、学習支援業 | 16.4 | ▲ 0.2 | 126.6 | ▲ 7.9 | 116.6 | ▲ 3.9 | 10.0 | ▲ 38.3 |
| | 医療、福祉 | 18.6 | 0.5 | 140.4 | ▲ 0.1 | 136.2 | 1.2 | 4.2 | ▲ 28.8 |
| | 複合サービス事業 | 19.0 | 0.3 | 151.5 | 0.9 | 143.5 | 2.6 | 8.0 | ▲ 21.6 |
| | サービス業(他に分類されないもの) | 18.9 | 0.5 | 146.6 | 2.8 | 135.4 | 1.9 | 11.2 | 13.1 |

※前年同月比は指数により計算しています。

3 雇用の動き

(1) 事業所規模5人以上(調査産業計)

9月分の常用労働者数は、規模5人以上の事業所で419,919人、前年同月比0.1%減となりました。
 このうち、製造業の常用労働者数は77,598人、前年同月比4.2%増となりました。
 また、卸売業・小売業の常用労働者は73,326人、前年同月比2.0%減となりました。
 パートタイム労働者比率は27.9%、前年同月差3.2ポイント増となりました。

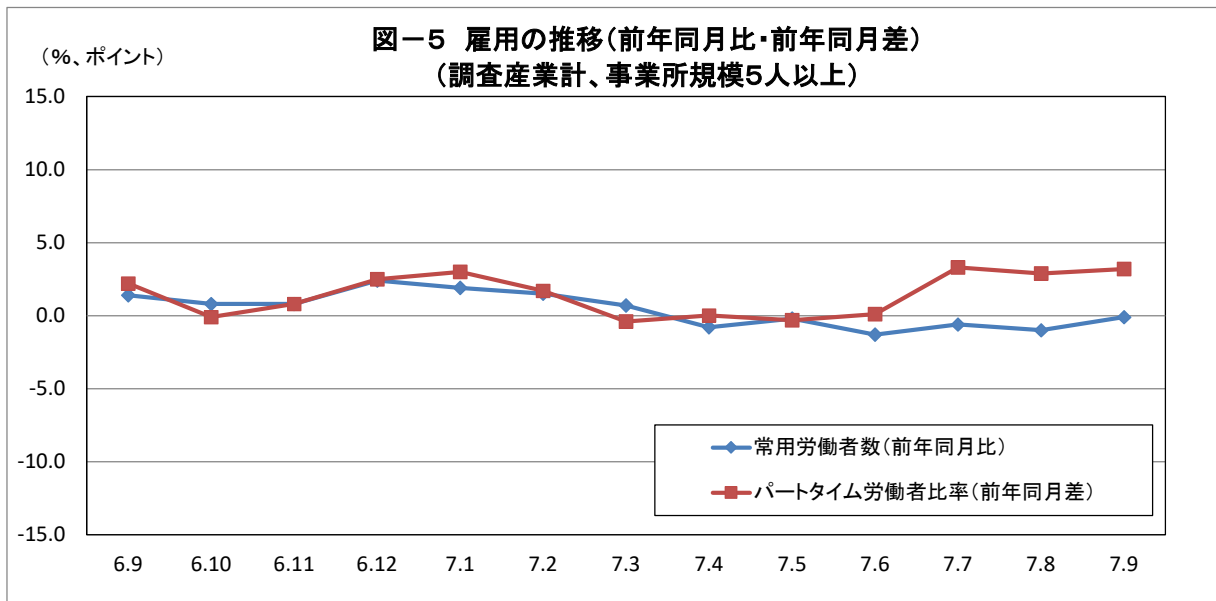

(2) 事業所規模30人以上(調査産業計)

9月分の常用労働者数は、規模30人以上の事業所で227,575人、前年同月比2.1%減となりました。
 このうち、製造業の常用労働者数は60,767人、前年同月比0.6%減となりました。
 また、卸売業・小売業の常用労働者は26,826人、前年同月比4.3%減となりました。
 パートタイム労働者比率は24.8%、前年同月差0.1ポイント減となりました。

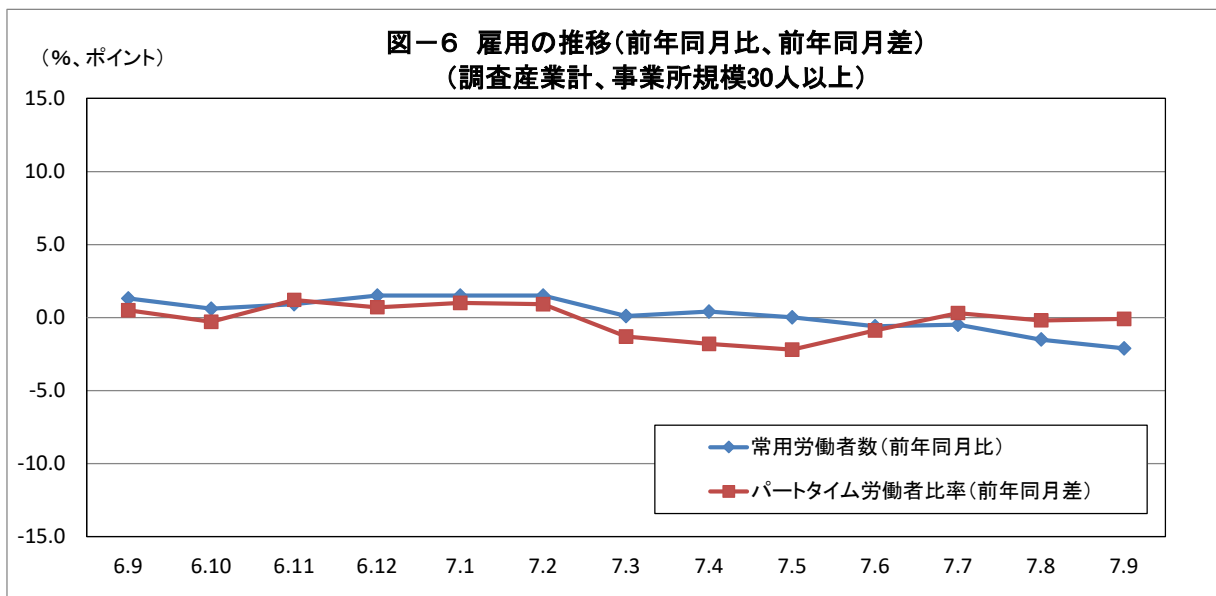

令和7年9月分

表3 常用労働者数及び労働異動率

| 規 模 | 産 業 | 本月末常用労働者数 | | 労働異動率 | | | | パートタイム 労働者比率 | |
|-------------------|-----------------|--------------|--------------|--------------|--------------|--------------|--------------|-----------------|----------|
| | | | | 入職率 | | 離職率 | | | |
| | | 前 年 同 月 比 | 前 年 同 月 差 | 前 年 同 月 差 | 前 年 同 月 差 | 前 年 同 月 差 | 前 年 同 月 差 | | |
| 5 人 以 上 | 調査産業計 | 人 419,919 | % ▲ 0.1 | % 1.99 | ポイント 0.96 | % 1.51 | ポイント ▲ 0.17 | % 27.9 | ポイント 3.2 |
| | 鉱業、採石業、砂利採取業 | x | x | x | x | x | x | x | x |
| | 建設業 | 31,118 | 9.3 | 2.54 | 1.26 | 0.89 | ▲ 0.38 | 2.2 | ▲ 1.3 |
| | 製造業 | 77,598 | 4.2 | 4.91 | 4.02 | 0.43 | ▲ 0.69 | 10.1 | 2.8 |
| | 電気・ガス・熱供給・水道業 | x | x | x | x | x | x | x | x |
| | 情報通信業 | 3,807 | ▲ 1.4 | 0.26 | ▲ 1.52 | 0.81 | 0.16 | 5.0 | 0.1 |
| | 運輸業、郵便業 | 22,852 | ▲ 13.1 | 0.00 | ▲ 0.28 | 0.63 | ▲ 0.15 | 21.6 | ▲ 1.8 |
| | 卸売業、小売業 | 73,326 | ▲ 2.0 | 1.80 | 0.81 | 2.74 | 0.60 | 54.3 | 12.0 |
| | 金融業、保険業 | 10,114 | ▲ 4.4 | 0.00 | ▲ 0.98 | 0.05 | ▲ 0.22 | 9.5 | 1.2 |
| | 不動産業、物品賃貸業 | 4,276 | ▲ 8.8 | 0.05 | ▲ 4.88 | 0.23 | ▲ 0.13 | 11.1 | ▲ 14.8 |
| | 学術研究、専門・技術サービス業 | 8,071 | ▲ 2.8 | 2.10 | 0.83 | 0.05 | ▲ 0.01 | 12.7 | 5.8 |
| | 宿泊業、飲食サービス業 | 29,583 | 2.7 | 3.96 | 2.07 | 5.15 | 2.04 | 66.5 | 3.3 |
| | 生活関連サービス業、娯楽業 | 15,397 | ▲ 5.1 | 1.80 | 1.50 | 0.39 | ▲ 7.06 | 38.8 | ▲ 6.0 |
| | 教育、学習支援業 | 24,058 | ▲ 3.0 | 0.68 | ▲ 0.07 | 3.22 | 2.15 | 24.4 | 7.0 |
| | 医療、福祉 | 79,947 | 1.1 | 0.53 | ▲ 0.25 | 0.83 | ▲ 0.44 | 28.8 | 5.8 |
| 複合サービス事業 | 5,149 | ▲ 3.2 | 0.17 | ▲ 0.68 | 0.45 | 0.19 | 8.9 | ▲ 0.4 | |
| サービス業(他に分類されないもの) | 32,479 | 1.1 | 0.88 | ▲ 0.93 | 1.28 | ▲ 0.23 | 18.6 | ▲ 6.9 | |
| 30 人 以 上 | 調査産業計 | 227,575 | ▲ 2.1 | 0.82 | ▲ 0.18 | 1.51 | 0.08 | 24.8 | ▲ 0.1 |
| | 鉱業、採石業、砂利採取業 | x | x | x | x | x | x | x | x |
| | 建設業 | 12,474 | 13.4 | 0.60 | 0.04 | 0.19 | ▲ 0.72 | 1.0 | ▲ 1.8 |
| | 製造業 | 60,767 | ▲ 0.6 | 0.39 | ▲ 0.33 | 0.52 | ▲ 0.50 | 5.7 | ▲ 0.4 |
| | 電気・ガス・熱供給・水道業 | x | x | x | x | x | x | x | x |
| | 情報通信業 | 2,954 | ▲ 1.2 | 0.34 | ▲ 0.03 | 1.04 | 0.21 | 5.3 | 0.9 |
| | 運輸業、郵便業 | 10,881 | ▲ 28.2 | 0.00 | ▲ 0.48 | 1.32 | 0.58 | 40.5 | 3.5 |
| | 卸売業、小売業 | 26,826 | ▲ 4.3 | 1.85 | 1.06 | 2.81 | 0.41 | 69.3 | ▲ 2.3 |
| | 金融業、保険業 | 4,280 | 4.8 | 0.00 | ▲ 0.64 | 0.12 | ▲ 0.56 | 12.1 | 4.1 |
| | 不動産業、物品賃貸業 | 1,292 | x | 0.15 | x | 0.77 | x | 16.6 | x |
| | 学術研究、専門・技術サービス業 | 3,285 | ▲ 4.9 | 0.98 | 0.69 | 0.12 | ▲ 0.02 | 12.8 | 1.7 |
| | 宿泊業、飲食サービス業 | 12,046 | ▲ 0.1 | 2.75 | ▲ 0.77 | 3.74 | ▲ 1.01 | 65.7 | ▲ 1.4 |
| | 生活関連サービス業、娯楽業 | 3,364 | 2.3 | 2.70 | 1.08 | 1.77 | 0.52 | 72.5 | 9.9 |
| | 教育、学習支援業 | 13,386 | ▲ 8.7 | 1.19 | 0.55 | 5.67 | 3.88 | 24.4 | 5.3 |
| | 医療、福祉 | 50,272 | 2.1 | 0.21 | ▲ 0.68 | 0.91 | ▲ 0.25 | 22.0 | 3.4 |
| 複合サービス事業 | 3,492 | ▲ 4.2 | 0.26 | ▲ 0.12 | 0.66 | 0.28 | 6.1 | 0.2 | |
| サービス業(他に分類されないもの) | 20,945 | 2.5 | 1.37 | ▲ 0.83 | 1.74 | 0.62 | 17.5 | ▲ 5.5 | |

※前年同月比は指数により計算しています。

Ⅱ 統計表

1 指数表

第1表 規模、産業別名目賃金指数(現金給与総額)

(令和2年平均=100)

| 規 模 | 年 | 月 | 調 査 | | 鉱 業、 採 石 業、 砂 利 採 取 業 | 建 設 業 | 製 造 業 | 対 前 年 (同 月) 比 | 電 気・ガ ス・ 熱 供 給・ 水 道 業 | 情 報 通 信 業 | 運 輸 業、 郵 便 業 | 卸 売 業、 小 売 業 | 金 融 業、 保 険 業 | 不 動 産 業、 物 品 賃 貸 業 | 学 術 研 究、 専 門・技 術 サ ー ビ ス 業 | 宿 泊 業、 飲 食 サ ー ビ ス 業 | 生 活 関 連 サ ー ビ ス 業 | 教 育、 学 習 支 援 業 | 医 療 福 祉 事 業 | 複 合 サ ー ビ ス (他 に 分 類 さ れ ない も の) | サ ー ビ ス 業 |
|-------------------|--------|-----|-------|------------------|-----------------------------|-------|-------|------------------|-----------------------------|-----------|-----------------|-----------------|-----------------|-----------------------|----------------------------------|----------------------------|----------------------|----------------------|-------------------|---|-----------|
| | | | 産 業 計 | 対 前 年 (同 月) 比 | | | | | | | | | | | | | | | | | |
| 人 以 上 | 令和 | 4年 | 103.5 | 2.1 | x | 102.6 | 103.3 | ▲ 1.8 | 100.2 | 95.4 | 94.6 | 111.5 | 112.5 | 94.0 | 95.3 | 108.1 | 100.2 | 109.0 | 103.4 | 112.7 | 93.0 |
| | | 5年 | 103.1 | ▲ 0.4 | 90.5 | 102.3 | 105.8 | 2.4 | 99.5 | 112.5 | 94.2 | 108.3 | 117.3 | 109.2 | 91.8 | 91.8 | 82.3 | 115.9 | 103.9 | 114.5 | 103.7 |
| | | 6年 | 109.1 | 4.6 | x | 111.2 | 112.9 | 3.5 | 105.9 | 109.6 | 104.0 | 109.9 | 123.1 | 100.7 | 99.3 | 103.9 | 105.4 | 107.7 | 112.0 | 117.4 | 110.6 |
| | 6年 | 9月 | 89.3 | 0.8 | x | 90.9 | 93.1 | 1.1 | 82.6 | 87.9 | 83.6 | 91.8 | 92.2 | 88.3 | 84.5 | 105.7 | 98.3 | 79.8 | 89.7 | 91.9 | 95.6 |
| | | 10月 | 91.7 | 2.8 | x | 97.1 | 93.0 | 0.5 | 82.2 | 82.1 | 89.8 | 92.8 | 95.8 | 85.3 | 90.4 | 111.7 | 105.3 | 80.7 | 90.4 | 96.8 | 101.6 |
| | | 11月 | 97.2 | ▲ 4.9 | x | 91.3 | 105.9 | ▲ 6.3 | 102.8 | 118.0 | 83.6 | 103.7 | 94.9 | 114.1 | 92.5 | 100.2 | 107.5 | 83.4 | 94.3 | 113.0 | 113.9 |
| | 7年 | 12月 | 200.7 | 13.8 | x | 214.1 | 204.9 | 12.1 | 222.1 | 187.4 | 174.4 | 178.4 | 226.1 | 120.0 | 197.3 | 137.5 | 237.6 | 277.3 | 211.6 | 203.3 | 166.2 |
| | | 1月 | 95.8 | 2.2 | x | 98.6 | 95.5 | 3.8 | 101.6 | 88.7 | 103.8 | 88.8 | 108.4 | 194.8 | 105.3 | 111.6 | 101.0 | 82.2 | 94.7 | 94.4 | 105.3 |
| | | 2月 | 89.6 | 0.8 | x | 96.5 | 91.8 | 0.7 | 98.5 | 86.1 | 72.1 | 88.5 | 93.3 | 183.4 | 96.9 | 100.7 | 103.1 | 87.6 | 85.6 | 94.6 | 98.8 |
| | | 3月 | 96.6 | 4.1 | x | 101.4 | 98.2 | 3.7 | 102.4 | 106.3 | 83.3 | 90.8 | 105.5 | 351.0 | 107.3 | 106.1 | 101.0 | 87.1 | 93.9 | 97.3 | 104.3 |
| | | 4月 | 95.0 | 4.5 | x | 114.9 | 97.4 | 6.2 | 100.3 | 84.9 | 87.3 | 92.8 | 93.4 | 193.1 | 115.7 | 107.0 | 100.9 | 85.0 | 88.4 | 89.5 | 103.2 |
| | | 5月 | 94.2 | ▲ 2.8 | x | 93.4 | 97.4 | 6.1 | 95.8 | 82.9 | 82.7 | 92.6 | 144.5 | 195.0 | 95.3 | 109.3 | 101.8 | 83.3 | 88.9 | 112.8 | 99.9 |
| | | 6月 | 152.9 | 1.6 | x | 125.2 | 157.0 | 5.8 | 268.9 | 175.0 | 102.2 | 102.2 | 277.3 | 525.4 | 204.7 | 135.4 | 129.4 | 244.4 | 140.3 | 211.3 | 150.8 |
| | | 7月 | 126.5 | 4.9 | x | 187.8 | 155.2 | 7.6 | 98.7 | 122.5 | 119.6 | 118.6 | 94.7 | 189.1 | 91.3 | 112.7 | 100.8 | 76.6 | 120.1 | 104.8 | 144.3 |
| | | 8月 | 94.4 | ▲ 1.3 | x | 121.9 | 99.3 | ▲ 3.8 | 99.0 | 89.2 | 81.4 | 84.6 | 96.4 | 158.3 | 126.0 | 113.0 | 100.6 | 76.2 | 88.1 | 95.6 | 110.4 |
| | | 9月 | 90.3 | 1.1 | x | 99.7 | 95.2 | 2.3 | 93.2 | 82.9 | 81.3 | 86.7 | 97.2 | 153.2 | 93.6 | 110.9 | 93.3 | 75.7 | 88.2 | 89.8 | 101.5 |
| | 対前年同月比 | | 1.1 | - | x | 9.7 | 2.3 | - | 12.8 | ▲ 5.7 | ▲ 2.8 | ▲ 5.6 | 5.4 | 73.5 | 10.8 | 4.9 | ▲ 5.1 | ▲ 5.1 | ▲ 1.7 | ▲ 2.3 | 6.2 |
| 30 人 以 上 | 令和 | 4年 | 103.2 | 1.2 | x | 90.5 | 107.7 | ▲ 0.6 | 94.6 | 107.6 | 97.7 | 92.1 | 114.3 | 48.6 | 87.5 | 106.1 | 104.5 | 109.6 | 110.4 | 131.6 | 96.6 |
| | | 5年 | 102.2 | ▲ 1.0 | x | 95.9 | 107.8 | 0.1 | 98.8 | 116.3 | 96.9 | 84.2 | 116.1 | 48.4 | 89.5 | 120.9 | 110.5 | 111.5 | 103.8 | 122.8 | 109.3 |
| | | 6年 | 105.6 | 3.0 | x | 90.4 | 114.0 | 2.6 | 107.4 | 112.7 | 101.9 | 88.5 | 130.0 | 67.3 | 90.5 | 114.6 | 90.6 | 107.5 | 111.2 | 118.3 | 112.1 |
| | 6年 | 9月 | 85.4 | 0.9 | x | 69.6 | 92.0 | ▲ 0.3 | 84.3 | 90.1 | 80.4 | 75.4 | 94.3 | 57.1 | 78.5 | 109.5 | 85.1 | 76.5 | 90.7 | 94.2 | 102.8 |
| | | 10月 | 87.4 | 0.6 | x | 77.2 | 91.3 | ▲ 1.3 | 84.3 | 82.4 | 89.5 | 78.5 | 101.3 | 52.5 | 78.6 | 109.7 | 84.1 | 79.0 | 90.7 | 101.1 | 109.7 |
| | | 11月 | 93.8 | ▲ 3.1 | x | 68.9 | 105.4 | ▲ 9.9 | 100.9 | 110.7 | 80.6 | 94.4 | 98.6 | 53.8 | 82.4 | 109.4 | 103.1 | 78.2 | 92.8 | 124.4 | 129.3 |
| | 7年 | 12月 | 193.7 | 7.0 | x | 180.0 | 212.1 | 9.9 | 229.9 | 202.8 | 192.2 | 130.0 | 211.4 | 126.6 | 143.6 | 148.7 | 114.6 | 257.9 | 212.9 | 191.9 | 137.5 |
| | | 1月 | 88.5 | 1.5 | x | 70.9 | 96.3 | 4.9 | 94.5 | 94.1 | 66.7 | 78.2 | 86.2 | 83.4 | 94.5 | 107.4 | 70.3 | 78.1 | 101.0 | 97.0 | 103.2 |
| | | 2月 | 85.1 | ▲ 1.8 | x | 75.0 | 92.7 | 1.9 | 94.6 | 91.3 | 62.5 | 72.3 | 85.9 | 77.0 | 89.5 | 104.0 | 77.0 | 78.7 | 92.5 | 96.2 | 105.4 |
| | | 3月 | 89.8 | 0.6 | x | 75.7 | 99.7 | 4.9 | 101.4 | 115.6 | x | 75.6 | 90.6 | 79.1 | 95.3 | 112.8 | 73.3 | 79.2 | 93.1 | 93.6 | 107.9 |
| | | 4月 | 92.3 | 5.4 | x | 97.5 | 98.5 | 7.4 | 105.7 | 88.9 | x | 81.5 | 86.4 | 79.2 | 145.8 | 109.4 | 73.8 | 80.5 | 93.5 | 93.8 | 108.1 |
| | | 5月 | 92.2 | ▲ 4.6 | x | 73.0 | 98.6 | 7.9 | 96.8 | 87.5 | 75.4 | 83.6 | 190.2 | 79.0 | 90.4 | 113.0 | 83.3 | 79.9 | 92.7 | 129.6 | 106.9 |
| | | 6月 | 151.0 | ▲ 2.3 | x | 82.8 | 166.0 | 4.2 | 268.6 | 180.8 | 99.3 | 83.2 | 237.2 | 161.5 | 237.9 | 125.0 | 88.7 | 250.0 | 152.8 | 222.1 | 131.1 |
| | | 7月 | 127.0 | 10.7 | x | 147.7 | 163.5 | 11.4 | 97.3 | 119.6 | x | 112.3 | 95.6 | 135.8 | 91.3 | 124.7 | 88.1 | 80.3 | 123.8 | 101.2 | 147.3 |
| | | 8月 | 92.4 | 2.3 | x | 108.3 | 101.5 | 1.4 | 97.1 | 95.1 | x | 83.5 | 89.5 | 78.5 | 90.9 | 126.1 | 82.1 | 76.8 | 92.9 | 96.7 | 108.9 |
| | | 9月 | 89.0 | 4.2 | x | 75.7 | 99.7 | 8.4 | 95.3 | 86.5 | 70.3 | 80.3 | 86.8 | 75.6 | 92.7 | 113.8 | 78.0 | 77.2 | 92.5 | 96.6 | 110.9 |
| | 対前年同月比 | | 4.2 | - | x | 8.8 | 8.4 | - | 13.0 | ▲ 4.0 | ▲ 12.6 | 6.5 | ▲ 8.0 | 32.4 | 18.1 | 3.9 | ▲ 8.3 | 0.9 | 2.0 | 2.5 | 7.9 |

第2表 規模、産業別実質賃金指数(現金給与総額)

(令和2年平均=100)

| 規模 | 年 | 月 | 調 査 | | 鉱 業、 | 建 設 業 | 製 造 業 | 対 前 年 (同月)比 | 電 気・ガ ス・ | 情 報 通 信 業 | 運 輸 業、 郵 便 業 | 卸 売 業、 小 売 業 | 金 融 業、 保 険 業 | 不 動 産 業、 物 品 賃 貸 業 | 学 術 研 究、 | 宿 泊 業、 | 生 活 関 連 | 教 育、 | 医 療 | 複 合 | サ ー ビ ス 業 | |
|-------------------|--------|-----|-------|----------------|---------------------|-------|-------|----------------|-----------------|-----------|-----------------|-----------------|-----------------|-----------------------|----------|--------|------------|-------|--------------------------|-------|-----------|------|
| | | | 産 業 計 | 対 前 年 (同月)比 | 採 石 業、 砂 利 採 取 業 | | | | 熱 供 給・ 水 道 業 | | | | | | 専 門・技 術 | 飲 食 | サ ー ビ ス 業、 | 学 習 | サ ー ビ ス (他に分類さ れないもの) | | | |
| 人 以 上 | 令和 | 4年 | 100.5 | ▲ 0.7 | x | 99.6 | 100.3 | ▲ 4.5 | 97.3 | 92.6 | 91.8 | 108.3 | 109.2 | 91.3 | 92.5 | 105.0 | 97.3 | 105.8 | 100.4 | 109.4 | 90.3 | |
| | | 5年 | 95.8 | ▲ 4.7 | 84.1 | 95.1 | 98.3 | ▲ 2.0 | 92.5 | 104.6 | 87.5 | 100.7 | 109.0 | 101.5 | 85.3 | 85.3 | 76.5 | 107.7 | 96.6 | 106.4 | 96.4 | |
| | | 6年 | 98.0 | 1.1 | x | 99.9 | 101.4 | 0.0 | 95.1 | 98.5 | 93.4 | 98.7 | 110.6 | 90.5 | 89.2 | 93.4 | 94.7 | 96.8 | 100.6 | 105.5 | 99.4 | |
| | 6年 | 9月 | 79.8 | ▲ 1.6 | x | 81.2 | 83.2 | ▲ 1.3 | 73.8 | 78.6 | 74.7 | 82.0 | 82.4 | 78.9 | 75.5 | 94.5 | 87.8 | 71.3 | 80.2 | 82.1 | 85.4 | |
| | | 10月 | 81.4 | 0.1 | x | 86.2 | 82.6 | ▲ 2.1 | 73.0 | 72.9 | 79.8 | 82.4 | 85.1 | 75.8 | 80.3 | 99.2 | 93.5 | 71.7 | 80.3 | 86.0 | 90.2 | |
| | | 11月 | 85.9 | ▲ 8.0 | x | 80.7 | 93.6 | ▲ 9.3 | 90.9 | 104.3 | 73.9 | 91.7 | 83.9 | 100.9 | 81.8 | 88.6 | 95.0 | 73.7 | 83.4 | 99.9 | 100.7 | |
| | | 12月 | 176.7 | 9.5 | x | 188.5 | 180.4 | 7.9 | 195.5 | 165.0 | 153.5 | 157.0 | 199.0 | 105.6 | 173.7 | 121.0 | 209.2 | 244.1 | 186.3 | 179.0 | 146.3 | |
| | | 7年 | 1月 | 84.0 | ▲ 1.9 | x | 86.4 | 83.7 | ▲ 0.5 | 89.0 | 77.7 | 91.0 | 77.8 | 95.0 | 170.7 | 92.3 | 97.8 | 88.5 | 72.0 | 83.0 | 82.7 | 92.3 |
| | | 2月 | 78.9 | ▲ 3.1 | x | 85.0 | 80.9 | ▲ 3.1 | 86.8 | 75.9 | 63.5 | 78.0 | 82.2 | 161.6 | 85.4 | 88.7 | 90.8 | 77.2 | 75.4 | 83.3 | 87.0 | |
| | | 3月 | 84.7 | 0.0 | x | 88.9 | 86.1 | ▲ 0.5 | 89.8 | 93.2 | 73.1 | 79.6 | 92.5 | 307.9 | 94.1 | 93.1 | 88.6 | 76.4 | 82.4 | 85.4 | 91.5 | |
| | | 4月 | 82.9 | 0.7 | x | 100.3 | 85.0 | 2.3 | 87.5 | 74.1 | 76.2 | 81.0 | 81.5 | 168.5 | 101.0 | 93.4 | 88.0 | 74.2 | 77.1 | 78.1 | 90.1 | |
| | | 5月 | 81.8 | ▲ 6.2 | x | 81.1 | 84.6 | 2.4 | 83.2 | 72.0 | 71.9 | 80.5 | 125.5 | 169.4 | 82.8 | 95.0 | 88.4 | 72.4 | 77.2 | 98.0 | 86.8 | |
| | | 6月 | 132.7 | ▲ 2.1 | x | 108.7 | 136.3 | 2.0 | 233.4 | 151.9 | 88.7 | 88.7 | 240.7 | 456.1 | 177.7 | 117.5 | 112.3 | 212.2 | 121.8 | 183.4 | 130.9 | |
| | | 7月 | 109.6 | 1.3 | x | 162.7 | 134.5 | 3.9 | 85.5 | 106.2 | 103.6 | 102.8 | 82.1 | 163.9 | 79.1 | 97.7 | 87.3 | 66.4 | 104.1 | 90.8 | 125.0 | |
| | | 8月 | 81.9 | ▲ 4.1 | x | 105.7 | 86.1 | ▲ 6.5 | 85.9 | 77.4 | 70.6 | 73.4 | 83.6 | 137.3 | 109.3 | 98.0 | 87.3 | 66.1 | 76.4 | 82.9 | 95.8 | |
| | | 9月 | 77.6 | ▲ 2.8 | x | 85.7 | 81.9 | ▲ 1.6 | 80.1 | 71.3 | 69.9 | 74.5 | 83.6 | 131.7 | 80.5 | 95.4 | 80.2 | 65.1 | 75.8 | 77.2 | 87.3 | |
| | 対前年同月比 | | ▲ 2.8 | － | x | 5.5 | ▲ 1.6 | － | 8.5 | ▲ 9.3 | ▲ 6.4 | ▲ 9.1 | 1.5 | 66.9 | 6.6 | 1.0 | ▲ 8.7 | ▲ 8.7 | ▲ 5.5 | ▲ 6.0 | 2.2 | |
| 30 人 以 上 | 令和 | 4年 | 100.2 | ▲ 1.6 | x | 87.9 | 104.6 | ▲ 3.2 | 91.8 | 104.5 | 94.9 | 89.4 | 111.0 | 47.2 | 85.0 | 103.0 | 101.5 | 106.4 | 107.2 | 127.8 | 93.8 | |
| | | 5年 | 95.0 | ▲ 5.2 | x | 89.1 | 100.2 | ▲ 4.2 | 91.8 | 108.1 | 90.1 | 78.3 | 107.9 | 45.0 | 83.2 | 112.4 | 102.7 | 103.6 | 96.5 | 114.1 | 101.6 | |
| | | 6年 | 94.9 | ▲ 0.4 | x | 81.2 | 102.4 | ▲ 0.9 | 96.5 | 101.3 | 91.6 | 79.5 | 116.8 | 60.5 | 81.3 | 103.0 | 81.4 | 96.6 | 99.9 | 106.3 | 100.7 | |
| | 6年 | 9月 | 76.3 | ▲ 1.4 | x | 62.2 | 82.2 | ▲ 2.7 | 75.3 | 80.5 | 71.8 | 67.4 | 84.3 | 51.0 | 70.2 | 97.9 | 76.1 | 68.4 | 81.1 | 84.2 | 91.9 | |
| | | 10月 | 77.6 | ▲ 2.0 | x | 68.6 | 81.1 | ▲ 3.8 | 74.9 | 73.2 | 79.5 | 69.7 | 90.0 | 46.6 | 69.8 | 97.4 | 74.7 | 70.2 | 80.6 | 89.8 | 97.4 | |
| | | 11月 | 82.9 | ▲ 6.2 | x | 60.9 | 93.2 | ▲ 12.7 | 89.2 | 97.9 | 71.3 | 83.5 | 87.2 | 47.6 | 72.9 | 96.7 | 91.2 | 69.1 | 82.1 | 110.0 | 114.3 | |
| | | 12月 | 170.5 | 2.9 | x | 158.5 | 186.7 | 5.7 | 202.4 | 178.5 | 169.2 | 114.4 | 186.1 | 111.4 | 126.4 | 130.9 | 100.9 | 227.0 | 187.4 | 168.9 | 121.0 | |
| | | 7年 | 1月 | 77.6 | ▲ 2.6 | x | 62.1 | 84.4 | 0.6 | 82.8 | 82.5 | 58.5 | 68.5 | 75.5 | 73.1 | 82.8 | 94.1 | 61.6 | 68.4 | 88.5 | 85.0 | 90.4 |
| | | 2月 | 75.0 | ▲ 5.5 | x | 66.1 | 81.7 | ▲ 1.9 | 83.3 | 80.4 | 55.1 | 63.7 | 75.7 | 67.8 | 78.9 | 91.6 | 67.8 | 69.3 | 81.5 | 84.8 | 92.9 | |
| | | 3月 | 78.8 | ▲ 3.4 | x | 66.4 | 87.5 | 0.8 | 88.9 | 101.4 | x | 66.3 | 79.5 | 69.4 | 83.6 | 98.9 | 64.3 | 69.5 | 81.7 | 82.1 | 94.6 | |
| | | 4月 | 80.5 | 1.5 | x | 85.1 | 86.0 | 3.5 | 92.2 | 77.6 | x | 71.1 | 75.4 | 69.1 | 127.2 | 95.5 | 64.4 | 70.2 | 81.6 | 81.8 | 94.3 | |
| | | 5月 | 80.1 | ▲ 7.8 | x | 63.4 | 85.7 | 4.1 | 84.1 | 76.0 | 65.5 | 72.6 | 165.2 | 68.6 | 78.5 | 98.2 | 72.4 | 69.4 | 80.5 | 112.6 | 92.9 | |
| | | 6月 | 131.1 | ▲ 5.8 | x | 71.9 | 144.1 | 0.5 | 233.2 | 156.9 | 86.2 | 72.2 | 205.9 | 140.2 | 206.5 | 108.5 | 77.0 | 217.0 | 132.6 | 192.8 | 113.8 | |
| | | 7月 | 110.1 | 7.0 | x | 128.0 | 141.7 | 7.6 | 84.3 | 103.6 | x | 97.3 | 82.8 | 117.7 | 79.1 | 108.1 | 76.3 | 69.6 | 107.3 | 87.7 | 127.6 | |
| | | 8月 | 80.1 | ▲ 0.6 | x | 93.9 | 88.0 | ▲ 1.6 | 84.2 | 82.5 | x | 72.4 | 77.6 | 68.1 | 78.8 | 109.4 | 71.2 | 66.6 | 80.6 | 83.9 | 94.4 | |
| | | 9月 | 76.5 | 0.3 | x | 65.1 | 85.7 | 4.3 | 81.9 | 74.4 | 60.4 | 69.0 | 74.6 | 65.0 | 79.7 | 97.9 | 67.1 | 66.4 | 79.5 | 83.1 | 95.4 | |
| | 対前年同月比 | | 0.3 | － | x | 4.7 | 4.3 | － | 8.8 | ▲ 7.6 | ▲ 15.9 | 2.4 | ▲ 11.5 | 27.5 | 13.5 | 0.0 | ▲ 11.8 | ▲ 2.9 | ▲ 2.0 | ▲ 1.3 | 3.8 | |

第3表 規模、産業別名目賃金指数(きまって支給する給与)

(令和2年平均=100)

| 規 模 | 年 | 月 | 調 査 | | 鉱 業、 採石業、 砂利採取業 | 建 設 業 | 製 造 業 | 対 前 年 (同月)比 | 電 気・ガ 斯・ 熱 供 給・ 水 道 業 | 情 報 通 信 業 | 運 輸 業、 郵 便 業 | 卸 売 業、 小 売 業 | 金 融 業、 保 険 業 | 不動産業、 物品賃貸業 | 学術研究、 専門・技術サービス業 | 宿 泊 業、 飲 食 サービス業 | 生 活 関 連 サービス業 | 教 育、 学 習 | 医 療 福 祉 | 複 合 サ ー ビ ス (他に分類さ れないもの) | サービス業 |
|-------------------|--------|-----|-------|----------------|-----------------------|-------|-------|----------------|-----------------------------|--------------|-----------------|-----------------|-----------------|----------------|---------------------|---------------------|------------------|-------------|------------|------------------------------------|-------|
| | | | 産 業 計 | 対 前 年 (同月)比 | | | | | | | | | | | | | | | | | |
| 人 以 上 | 令和 | 4年 | 102.5 | 1.5 | x | 101.5 | 100.9 | ▲ 3.4 | 102.0 | 98.2 | 96.7 | 104.3 | 113.3 | 94.6 | 97.9 | 107.5 | 95.3 | 107.1 | 105.3 | 111.7 | 95.8 |
| | | 5年 | 102.3 | ▲ 0.2 | 99.8 | 101.8 | 104.5 | 3.6 | 98.9 | 107.9 | 95.1 | 101.2 | 120.7 | 108.6 | 95.7 | 93.3 | 83.8 | 111.5 | 105.5 | 115.6 | 107.9 |
| | | 6年 | 106.5 | 3.2 | x | 108.3 | 110.4 | 3.8 | 105.3 | 106.6 | 97.0 | 102.5 | 121.6 | 106.8 | 104.8 | 103.8 | 97.0 | 103.0 | 112.4 | 117.4 | 110.0 |
| | 6年 | 9月 | 106.1 | 1.8 | x | 106.9 | 109.9 | 1.1 | 106.1 | 109.4 | 96.7 | 102.0 | 116.0 | 104.2 | 107.0 | 109.3 | 105.7 | 103.9 | 111.2 | 113.9 | 109.3 |
| | | 10月 | 108.2 | 2.5 | x | 111.7 | 110.8 | 0.8 | 105.6 | 103.6 | 98.4 | 103.0 | 121.0 | 100.7 | 114.4 | 116.9 | 113.2 | 102.9 | 112.0 | 119.7 | 115.3 |
| | | 11月 | 108.1 | 3.2 | x | 108.1 | 113.3 | 4.7 | 118.0 | 112.3 | 95.3 | 102.6 | 120.2 | 103.5 | 114.3 | 103.7 | 111.5 | 108.4 | 112.3 | 118.3 | 113.9 |
| | 7年 | 12月 | 108.9 | 4.6 | x | 117.7 | 113.2 | 2.9 | 104.4 | 103.2 | 95.8 | 104.3 | 125.0 | 102.3 | 114.0 | 102.9 | 106.5 | 108.3 | 112.5 | 119.8 | 111.6 |
| | | 1月 | 105.7 | 0.3 | x | 109.2 | 107.5 | 0.7 | 124.8 | 108.6 | 85.8 | 96.2 | 121.9 | 223.2 | 116.9 | 105.0 | 107.3 | 106.4 | 108.2 | 115.7 | 114.7 |
| | | 2月 | 105.6 | 1.2 | x | 114.7 | 109.4 | 1.1 | 126.8 | 108.0 | 82.2 | 95.4 | 118.0 | 216.4 | 122.4 | 105.3 | 109.2 | 109.8 | 105.6 | 116.7 | 112.2 |
| | | 3月 | 108.9 | 3.4 | x | 116.0 | 111.4 | 1.1 | 131.2 | 104.2 | 96.5 | 99.6 | 127.0 | 212.0 | 123.2 | 111.2 | 108.7 | 113.5 | 107.6 | 114.0 | 114.1 |
| | | 4月 | 109.8 | 3.5 | x | 117.4 | 115.0 | 5.6 | 127.4 | 106.4 | 101.1 | 102.5 | 118.0 | 227.4 | 115.0 | 112.1 | 108.3 | 109.8 | 106.9 | 110.8 | 116.4 |
| | | 5月 | 108.5 | 3.0 | x | 110.4 | 113.2 | 3.9 | 123.1 | 102.0 | 95.8 | 100.0 | 119.9 | 230.1 | 120.6 | 113.7 | 109.4 | 108.0 | 108.9 | 113.5 | 113.2 |
| | | 6月 | 109.0 | 3.1 | x | 114.8 | 116.6 | 5.3 | 126.0 | 96.9 | 91.1 | 98.9 | 124.7 | 215.9 | 121.1 | 110.6 | 109.3 | 106.5 | 107.7 | 113.6 | 120.4 |
| | | 7月 | 106.3 | ▲ 1.4 | x | 117.4 | 113.8 | 0.2 | 126.7 | 104.1 | 94.4 | 90.0 | 114.7 | 183.0 | 115.6 | 111.6 | 102.9 | 98.2 | 110.1 | 112.5 | 115.7 |
| | | 8月 | 105.0 | ▲ 1.2 | x | 114.3 | 111.0 | 0.9 | 127.2 | 105.8 | 89.8 | 89.1 | 116.9 | 185.8 | 117.6 | 113.4 | 107.3 | 99.2 | 109.0 | 111.1 | 113.2 |
| | | 9月 | 106.5 | 0.4 | x | 117.4 | 113.2 | 3.0 | 119.5 | 103.9 | 94.1 | 93.7 | 111.9 | 165.6 | 118.2 | 115.3 | 100.4 | 98.7 | 109.1 | 110.7 | 116.1 |
| | 対前年同月比 | | 0.4 | - | x | 9.8 | 3.0 | - | 12.6 | ▲ 5.0 | ▲ 2.7 | ▲ 8.1 | ▲ 3.5 | 58.9 | 10.5 | 5.5 | ▲ 5.0 | ▲ 5.0 | ▲ 1.9 | ▲ 2.8 | 6.2 |
| 30 人 以 上 | 令和 | 4年 | 103.5 | 1.3 | x | 96.0 | 103.7 | ▲ 2.6 | 97.6 | 107.0 | 101.9 | 92.4 | 124.5 | 53.6 | 90.3 | 105.9 | 105.3 | 106.8 | 111.4 | 124.2 | 100.9 |
| | | 5年 | 102.5 | ▲ 1.0 | x | 99.6 | 105.3 | 1.5 | 99.7 | 110.8 | 96.5 | 84.6 | 123.4 | 54.3 | 89.3 | 120.3 | 111.2 | 110.1 | 105.2 | 120.0 | 112.2 |
| | | 6年 | 104.7 | 2.2 | x | 94.4 | 110.1 | 2.8 | 109.2 | 109.4 | 96.4 | 88.6 | 128.7 | 69.9 | 94.5 | 111.6 | 89.5 | 102.9 | 112.2 | 117.3 | 115.0 |
| | 6年 | 9月 | 103.4 | 1.1 | x | 89.7 | 109.3 | 0.0 | 109.5 | 113.6 | 95.4 | 86.7 | 119.1 | 71.2 | 99.0 | 112.2 | 92.2 | 99.6 | 112.0 | 113.8 | 114.7 |
| | | 10月 | 105.1 | 0.4 | x | 99.5 | 109.4 | ▲ 0.9 | 109.4 | 103.8 | 97.3 | 90.2 | 129.6 | 65.5 | 99.0 | 112.6 | 91.0 | 99.3 | 112.0 | 121.6 | 121.7 |
| | | 11月 | 104.6 | 0.6 | x | 87.3 | 112.4 | 4.0 | 131.4 | 115.7 | 93.2 | 87.0 | 126.1 | 67.1 | 97.3 | 109.5 | 90.2 | 101.4 | 112.0 | 117.8 | 119.8 |
| | 7年 | 12月 | 106.2 | 2.1 | x | 102.2 | 111.7 | 0.4 | 106.6 | 103.7 | 94.5 | 91.8 | 141.3 | 73.5 | 95.5 | 110.0 | 91.7 | 101.5 | 112.5 | 119.8 | 117.9 |
| | | 1月 | 103.0 | ▲ 1.5 | x | 91.4 | 108.9 | 1.4 | 122.6 | 114.4 | 77.1 | 89.8 | 110.3 | 92.3 | 117.5 | 109.6 | 76.2 | 100.7 | 114.3 | 117.2 | 114.9 |
| | | 2月 | 102.7 | ▲ 1.5 | x | 96.8 | 111.0 | 2.4 | 123.1 | 114.4 | 72.2 | 83.1 | 109.8 | 95.7 | 112.9 | 107.2 | 75.6 | 99.8 | 113.7 | 116.2 | 116.8 |
| | | 3月 | 106.1 | 1.0 | x | 97.7 | 113.3 | 2.1 | 131.1 | 109.0 | x | 85.2 | 107.8 | 96.7 | 113.6 | 116.4 | 79.5 | 103.2 | 114.6 | 113.0 | 118.2 |
| | | 4月 | 107.5 | 3.0 | x | 97.7 | 116.9 | 6.8 | 134.9 | 111.3 | x | 93.7 | 110.4 | 97.7 | 112.2 | 112.7 | 80.1 | 103.2 | 111.6 | 113.1 | 120.5 |
| | | 5月 | 106.6 | 2.7 | x | 93.5 | 114.8 | 5.2 | 125.6 | 107.1 | 89.7 | 93.2 | 110.5 | 98.2 | 113.9 | 114.5 | 90.3 | 103.0 | 114.4 | 116.6 | 117.6 |
| | | 6月 | 107.1 | 1.7 | x | 95.8 | 118.4 | 5.8 | 129.6 | 100.1 | 77.0 | 90.3 | 114.1 | 99.8 | 115.7 | 114.9 | 83.8 | 103.4 | 112.9 | 116.7 | 125.5 |
| | | 7月 | 107.1 | 1.5 | x | 98.0 | 116.1 | 3.7 | 126.1 | 108.5 | x | 89.0 | 111.3 | 97.4 | 115.1 | 118.4 | 84.6 | 103.5 | 114.3 | 120.7 | 122.6 |
| | | 8月 | 105.6 | 1.1 | x | 95.7 | 113.8 | 4.1 | 125.9 | 111.3 | x | 88.8 | 114.4 | 96.9 | 114.7 | 121.4 | 85.3 | 99.9 | 114.7 | 116.8 | 116.9 |
| | | 9月 | 108.0 | 4.4 | x | 97.6 | 119.4 | 9.2 | 123.3 | 108.1 | 83.7 | 92.2 | 110.9 | 92.7 | 116.1 | 117.3 | 84.6 | 100.5 | 114.0 | 116.3 | 123.7 |
| | 対前年同月比 | | 4.4 | - | x | 8.8 | 9.2 | - | 12.6 | ▲ 4.8 | ▲ 12.3 | 6.3 | ▲ 6.9 | 30.2 | 17.3 | 4.5 | ▲ 8.2 | 0.9 | 1.8 | 2.2 | 7.8 |

第4表 規模、産業別実質賃金指数(きまって支給する給与)

(令和2年平均=100)

| 規 模 | 年 | 月 | 調 査 | | 鉱 業、 採石業、 砂利採取業 | 建 設 業 | 製 造 業 | 対 前 年 (同月)比 | 電 気・ガ 斯・ 熱 供 給・ 水 道 業 | 情 報 通 信 業 | 運 輸 業、 郵 便 業 | 卸 売 業、 小 売 業 | 金 融 業、 保 険 業 | 不 動 産 業、 物 品 賃 貸 業 | 学 術 研 究、 専 門・技 術 サ ー ビ ス 業 | 宿 泊 業、 飲 食 サ ー ビ ス 業 | 生 活 関 連 サ ー ビ ス 業 | 教 育、 学 習 支 援 業 | 医 療 福 祉 事 業 | 複 合 サ ー ビ ス (他に分類さ れないもの) | サ ー ビ ス 業 |
|-------------------|--------|-----|-------|----------------|-----------------------|-------|-------|----------------|-----------------------------|--------------|-----------------|-----------------|-----------------|-----------------------|----------------------------------|----------------------------|----------------------|----------------------|-------------------|------------------------------------|-----------|
| | | | 産 業 計 | 対 前 年 (同月)比 | | | | | | | | | | | | | | | | | |
| 5 人 以 上 | 令和 | 4年 | 99.5 | ▲ 1.3 | x | 98.5 | 98.0 | ▲ 6.0 | 99.0 | 95.3 | 93.9 | 101.3 | 110.0 | 91.8 | 95.0 | 104.4 | 92.5 | 104.0 | 102.2 | 108.4 | 93.0 |
| | | 5年 | 95.1 | ▲ 4.4 | 92.8 | 94.6 | 97.1 | ▲ 0.9 | 91.9 | 100.3 | 88.4 | 94.1 | 112.2 | 100.9 | 88.9 | 86.7 | 77.9 | 103.6 | 98.0 | 107.4 | 100.3 |
| | | 6年 | 95.7 | ▲ 0.2 | x | 97.3 | 99.2 | 0.3 | 94.6 | 95.8 | 87.2 | 92.1 | 109.3 | 96.0 | 94.2 | 93.3 | 87.2 | 92.5 | 101.0 | 105.5 | 98.8 |
| | 6年 | 9月 | 94.8 | ▲ 0.5 | x | 95.5 | 98.2 | ▲ 1.3 | 94.8 | 97.8 | 86.4 | 91.2 | 103.7 | 93.1 | 95.6 | 97.7 | 94.5 | 92.9 | 99.4 | 101.8 | 97.7 |
| | | 10月 | 96.1 | ▲ 0.2 | x | 99.2 | 98.4 | ▲ 1.8 | 93.8 | 92.0 | 87.4 | 91.5 | 107.5 | 89.4 | 101.6 | 103.8 | 100.5 | 91.4 | 99.5 | 106.3 | 102.4 |
| | | 11月 | 95.6 | 0.0 | x | 95.6 | 100.2 | 1.4 | 104.3 | 99.3 | 84.3 | 90.7 | 106.3 | 91.5 | 101.1 | 91.7 | 98.6 | 95.8 | 99.3 | 104.6 | 100.7 |
| | 7年 | 12月 | 95.9 | 0.6 | x | 103.6 | 99.6 | ▲ 1.0 | 91.9 | 90.8 | 84.3 | 91.8 | 110.0 | 90.1 | 100.4 | 90.6 | 93.8 | 95.3 | 99.0 | 105.5 | 98.2 |
| | | 1月 | 92.6 | ▲ 3.8 | x | 95.7 | 94.2 | ▲ 3.4 | 109.4 | 95.2 | 75.2 | 84.3 | 106.8 | 195.6 | 102.5 | 92.0 | 94.0 | 93.3 | 94.8 | 101.4 | 100.5 |
| | | 2月 | 93.0 | ▲ 2.6 | x | 101.1 | 96.4 | ▲ 2.7 | 111.7 | 95.2 | 72.4 | 84.1 | 104.0 | 190.7 | 107.8 | 92.8 | 96.2 | 96.7 | 93.0 | 102.8 | 98.9 |
| | | 3月 | 95.5 | ▲ 0.7 | x | 101.8 | 97.7 | ▲ 2.9 | 115.1 | 91.4 | 84.6 | 87.4 | 111.4 | 186.0 | 108.1 | 97.5 | 95.4 | 99.6 | 94.4 | 100.0 | 100.1 |
| | | 4月 | 95.8 | ▲ 0.3 | x | 102.4 | 100.3 | 1.7 | 111.2 | 92.8 | 88.2 | 89.4 | 103.0 | 198.4 | 100.3 | 97.8 | 94.5 | 95.8 | 93.3 | 96.7 | 101.6 |
| | | 5月 | 94.3 | ▲ 0.5 | x | 95.9 | 98.3 | 0.3 | 107.0 | 88.6 | 83.2 | 86.9 | 104.2 | 199.9 | 104.8 | 98.8 | 95.0 | 93.8 | 94.6 | 98.6 | 98.3 |
| | | 6月 | 94.6 | ▲ 0.5 | x | 99.7 | 101.2 | 1.6 | 109.4 | 84.1 | 79.1 | 85.9 | 108.2 | 187.4 | 105.1 | 96.0 | 94.9 | 92.4 | 93.5 | 98.6 | 104.5 |
| | | 7月 | 92.1 | ▲ 4.8 | x | 101.7 | 98.6 | ▲ 3.2 | 109.8 | 90.2 | 81.8 | 78.0 | 99.4 | 158.6 | 100.2 | 96.7 | 89.2 | 85.1 | 95.4 | 97.5 | 100.3 |
| | | 8月 | 91.1 | ▲ 4.0 | x | 99.1 | 96.3 | ▲ 1.9 | 110.3 | 91.8 | 77.9 | 77.3 | 101.4 | 161.1 | 102.0 | 98.4 | 93.1 | 86.0 | 94.5 | 96.4 | 98.2 |
| | | 9月 | 91.6 | ▲ 3.4 | x | 100.9 | 97.3 | ▲ 0.9 | 102.8 | 89.3 | 80.9 | 80.6 | 96.2 | 142.4 | 101.6 | 99.1 | 86.3 | 84.9 | 93.8 | 95.2 | 99.8 |
| | 対前年同月比 | | ▲ 3.4 | - | x | 5.7 | ▲ 0.9 | - | 8.4 | ▲ 8.7 | ▲ 6.4 | ▲ 11.6 | ▲ 7.2 | 53.0 | 6.3 | 1.4 | ▲ 8.7 | ▲ 8.6 | ▲ 5.6 | ▲ 6.5 | 2.1 |
| 30 人 以 上 | 令和 | 4年 | 100.5 | ▲ 1.5 | x | 93.2 | 100.7 | ▲ 5.3 | 94.8 | 103.9 | 98.9 | 89.7 | 120.9 | 52.0 | 87.7 | 102.8 | 102.2 | 103.7 | 108.2 | 120.6 | 98.0 |
| | | 5年 | 95.3 | ▲ 5.2 | x | 92.6 | 97.9 | ▲ 2.8 | 92.7 | 103.0 | 89.7 | 78.6 | 114.7 | 50.5 | 83.0 | 111.8 | 103.3 | 102.3 | 97.8 | 111.5 | 104.3 |
| | | 6年 | 94.1 | ▲ 1.2 | x | 84.8 | 98.9 | ▲ 0.6 | 98.1 | 98.3 | 86.6 | 79.6 | 115.6 | 62.8 | 84.9 | 100.3 | 80.4 | 92.5 | 100.8 | 105.4 | 103.3 |
| | 6年 | 9月 | 92.4 | ▲ 1.3 | x | 80.2 | 97.7 | ▲ 2.3 | 97.9 | 101.5 | 85.3 | 77.5 | 106.4 | 63.6 | 88.5 | 100.3 | 82.4 | 89.0 | 100.1 | 101.7 | 102.5 |
| | | 10月 | 93.3 | ▲ 2.3 | x | 88.4 | 97.2 | ▲ 3.4 | 97.2 | 92.2 | 86.4 | 80.1 | 115.1 | 58.2 | 87.9 | 100.0 | 80.8 | 88.2 | 99.5 | 108.0 | 108.1 |
| | | 11月 | 92.5 | ▲ 2.6 | x | 77.2 | 99.4 | 0.7 | 116.2 | 102.3 | 82.4 | 76.9 | 111.5 | 59.3 | 86.0 | 96.8 | 79.8 | 89.7 | 99.0 | 104.2 | 105.9 |
| | | 12月 | 93.5 | ▲ 1.7 | x | 90.0 | 98.3 | ▲ 3.5 | 93.8 | 91.3 | 83.2 | 80.8 | 124.4 | 64.7 | 84.1 | 96.8 | 80.7 | 89.3 | 99.0 | 105.5 | 103.8 |
| | | 1月 | 90.3 | ▲ 5.5 | x | 80.1 | 95.4 | ▲ 2.9 | 107.4 | 100.3 | 67.6 | 78.7 | 96.7 | 80.9 | 103.0 | 96.1 | 66.8 | 88.3 | 100.2 | 102.7 | 100.7 |
| | | 2月 | 90.5 | ▲ 5.2 | x | 85.3 | 97.8 | ▲ 1.5 | 108.5 | 100.8 | 63.6 | 73.2 | 96.7 | 84.3 | 99.5 | 94.4 | 66.6 | 87.9 | 100.2 | 102.4 | 102.9 |
| | | 3月 | 93.1 | ▲ 3.0 | x | 85.7 | 99.4 | ▲ 2.0 | 115.0 | 95.6 | x | 74.7 | 94.6 | 84.8 | 99.6 | 102.1 | 69.7 | 90.5 | 100.5 | 99.1 | 103.7 |
| | | 4月 | 93.8 | ▲ 0.8 | x | 85.3 | 102.0 | 2.8 | 117.7 | 97.1 | x | 81.8 | 96.3 | 85.3 | 97.9 | 98.3 | 69.9 | 90.1 | 97.4 | 98.7 | 105.1 |
| | | 5月 | 92.6 | ▲ 0.9 | x | 81.2 | 99.7 | 1.5 | 109.1 | 93.0 | 77.9 | 81.0 | 96.0 | 85.3 | 99.0 | 99.5 | 78.5 | 89.5 | 99.4 | 101.3 | 102.2 |
| | | 6月 | 93.0 | ▲ 1.9 | x | 83.2 | 102.8 | 2.1 | 112.5 | 86.9 | 66.8 | 78.4 | 99.0 | 86.6 | 100.4 | 99.7 | 72.7 | 89.8 | 98.0 | 101.3 | 108.9 |
| | | 7月 | 92.8 | ▲ 1.9 | x | 84.9 | 100.6 | 0.2 | 109.3 | 94.0 | x | 77.1 | 96.4 | 84.4 | 99.7 | 102.6 | 73.3 | 89.7 | 99.0 | 104.6 | 106.2 |
| | | 8月 | 91.6 | ▲ 1.7 | x | 83.0 | 98.7 | 1.1 | 109.2 | 96.5 | x | 77.0 | 99.2 | 84.0 | 99.5 | 105.3 | 74.0 | 86.6 | 99.5 | 101.3 | 101.4 |
| | | 9月 | 92.9 | 0.5 | x | 83.9 | 102.7 | 5.1 | 106.0 | 92.9 | 72.0 | 79.3 | 95.4 | 79.7 | 99.8 | 100.9 | 72.7 | 86.4 | 98.0 | 100.0 | 106.4 |
| | 対前年同月比 | | 0.5 | - | x | 4.6 | 5.1 | - | 8.3 | ▲ 8.5 | ▲ 15.6 | 2.3 | ▲ 10.3 | 25.3 | 12.8 | 0.6 | ▲ 11.8 | ▲ 2.9 | ▲ 2.1 | ▲ 1.7 | 3.8 |

第5表 規模、産業別名目賃金指数(所定内給与)

(令和2年平均=100)

| 規 模 | 年 | 月 | 調 査 | | 鉱 業、 採石業、 砂利採取業 | 建 設 業 | 製 造 業 | 対 前 年 (同月)比 | 電 気・ガ 斯・ 熱 供 給・ 水 道 業 | 情 報 通 信 業 | 運 輸 業、 郵 便 業 | 卸 売 業、 小 売 業 | 金 融 業、 保 険 業 | 不 動 産 業、 物 品 賃 貸 業 | 学 術 研 究、 専 門・技 術 サ ー ビ ス 業 | 宿 泊 業、 飲 食 サ ー ビ ス 業 | 生 活 関 連 サ ー ビ ス 業 | 教 育、 学 習 支 援 業 | 医 療 福 祉 事 業 | 複 合 サ ー ビ ス (他に分類さ れないもの) | サ ー ビ ス 業 |
|-------------------|--------|-----|-------|----------------|-----------------------|-------|-------|----------------|-----------------------------|--------------|-----------------|-----------------|-----------------|-----------------------|----------------------------------|----------------------------|----------------------|----------------------|-------------------|------------------------------------|-----------|
| | | | 産 業 計 | 対 前 年 (同月)比 | | | | | | | | | | | | | | | | | |
| 人 以 上 | 令和 | 4年 | 102.1 | 1.3 | x | 102.1 | 99.9 | ▲ 2.6 | 102.3 | 97.1 | 99.2 | 105.5 | 111.9 | 93.9 | 95.4 | 104.3 | 93.7 | 107.8 | 103.3 | 107.4 | 96.9 |
| | | 5年 | 102.6 | 0.5 | 106.3 | 102.6 | 104.7 | 4.8 | 99.9 | 104.5 | 100.8 | 102.3 | 116.2 | 108.0 | 92.2 | 92.2 | 84.1 | 112.8 | 105.6 | 111.7 | 105.8 |
| | | 6年 | 107.2 | 3.9 | x | 109.8 | 110.0 | 3.9 | 105.5 | 103.2 | 108.4 | 103.0 | 120.0 | 106.9 | 105.1 | 102.8 | 98.7 | 103.9 | 112.2 | 113.4 | 109.8 |
| | 6年 | 9月 | 107.5 | 3.4 | x | 110.5 | 110.1 | 1.9 | 104.3 | 107.0 | 109.7 | 103.0 | 115.8 | 104.9 | 107.8 | 108.9 | 107.7 | 104.6 | 111.4 | 111.5 | 108.8 |
| | | 10月 | 109.1 | 3.5 | x | 114.3 | 111.0 | 1.6 | 105.1 | 98.5 | 109.6 | 103.5 | 120.4 | 100.2 | 115.4 | 116.1 | 113.8 | 104.8 | 111.6 | 115.2 | 113.3 |
| | | 11月 | 108.7 | 4.6 | x | 110.0 | 111.9 | 4.4 | 115.8 | 109.1 | 105.0 | 103.6 | 119.0 | 102.1 | 115.1 | 102.3 | 113.3 | 110.1 | 112.4 | 114.6 | 112.5 |
| | 7年 | 12月 | 109.3 | 5.7 | x | 116.1 | 112.6 | 4.1 | 104.9 | 99.0 | 108.0 | 103.8 | 124.6 | 101.5 | 116.5 | 101.3 | 109.2 | 109.8 | 112.0 | 114.5 | 110.3 |
| | | 1月 | 106.2 | 0.4 | x | 109.8 | 107.9 | 1.1 | 119.4 | 106.7 | 95.4 | 97.1 | 119.8 | 217.6 | 114.5 | 102.9 | 110.0 | 107.6 | 107.3 | 113.8 | 111.6 |
| | | 2月 | 105.7 | 0.8 | x | 113.0 | 108.0 | 0.3 | 122.6 | 106.0 | 93.1 | 95.9 | 117.2 | 205.6 | 113.8 | 103.5 | 111.4 | 111.0 | 104.7 | 114.3 | 112.3 |
| | | 3月 | 108.8 | 2.8 | x | 115.5 | 110.0 | 0.6 | 124.3 | 100.3 | 107.5 | 100.0 | 125.3 | 197.0 | 116.0 | 108.6 | 110.4 | 114.6 | 106.3 | 113.1 | 114.5 |
| | | 4月 | 110.0 | 3.0 | x | 117.8 | 113.6 | 4.2 | 123.6 | 101.3 | 111.8 | 103.1 | 115.7 | 207.5 | 110.7 | 110.6 | 109.7 | 110.9 | 106.5 | 110.3 | 118.3 |
| | | 5月 | 109.2 | 2.8 | x | 111.7 | 112.5 | 3.4 | 125.4 | 100.6 | 107.8 | 100.6 | 118.0 | 214.5 | 119.4 | 111.8 | 110.9 | 109.1 | 108.3 | 113.1 | 114.9 |
| | | 6月 | 109.7 | 2.7 | x | 114.7 | 115.8 | 4.3 | 125.8 | 94.8 | 104.4 | 99.3 | 123.2 | 205.1 | 118.5 | 108.4 | 110.2 | 107.7 | 107.2 | 112.5 | 122.3 |
| | | 7月 | 106.8 | ▲ 1.7 | x | 116.4 | 113.7 | 1.3 | 127.1 | 102.4 | 107.0 | 90.7 | 114.0 | 178.8 | 112.2 | 108.5 | 102.9 | 97.9 | 109.9 | 112.4 | 116.3 |
| | | 8月 | 105.0 | ▲ 1.9 | x | 113.8 | 109.8 | 0.5 | 127.5 | 103.4 | 94.8 | 89.9 | 116.0 | 184.0 | 113.2 | 110.4 | 107.1 | 100.4 | 108.2 | 110.3 | 113.4 |
| | | 9月 | 106.2 | ▲ 1.2 | x | 116.7 | 111.4 | 1.2 | 121.9 | 101.6 | 97.2 | 93.5 | 112.1 | 164.9 | 113.2 | 112.0 | 100.3 | 100.3 | 109.0 | 110.2 | 116.7 |
| | 対前年同月比 | | ▲ 1.2 | - | x | 5.6 | 1.2 | - | 16.9 | ▲ 5.0 | ▲ 11.4 | ▲ 9.2 | ▲ 3.2 | 57.2 | 5.0 | 2.8 | ▲ 6.9 | ▲ 4.1 | ▲ 2.2 | ▲ 1.2 | 7.3 |
| 30 人 以 上 | 令和 | 4年 | 102.4 | 1.2 | x | 99.6 | 102.2 | ▲ 1.7 | 98.5 | 104.8 | 101.1 | 91.6 | 125.3 | 54.5 | 89.8 | 104.2 | 103.2 | 106.8 | 107.9 | 116.9 | 102.9 |
| | | 5年 | 102.7 | 0.3 | x | 104.9 | 104.9 | 2.6 | 100.8 | 106.3 | 101.7 | 83.9 | 120.8 | 55.1 | 87.6 | 119.4 | 107.5 | 110.0 | 104.6 | 115.6 | 112.8 |
| | | 6年 | 105.2 | 2.7 | x | 100.9 | 109.3 | 2.9 | 108.9 | 105.4 | 103.3 | 87.5 | 126.4 | 72.6 | 94.1 | 110.9 | 88.1 | 102.2 | 111.6 | 113.7 | 117.3 |
| | 6年 | 9月 | 104.3 | 2.2 | x | 97.2 | 109.3 | 1.2 | 106.5 | 111.7 | 104.1 | 85.5 | 117.1 | 75.0 | 98.1 | 112.3 | 90.7 | 98.4 | 112.0 | 112.0 | 116.1 |
| | | 10月 | 105.6 | 0.8 | x | 107.1 | 109.4 | 0.3 | 108.5 | 98.3 | 103.3 | 88.7 | 127.6 | 68.0 | 98.3 | 112.7 | 89.7 | 99.7 | 111.2 | 117.6 | 121.7 |
| | | 11月 | 104.9 | 1.5 | x | 93.4 | 110.4 | 3.9 | 129.6 | 112.2 | 101.2 | 86.5 | 123.1 | 69.9 | 97.2 | 109.0 | 88.9 | 101.8 | 111.8 | 114.7 | 120.8 |
| | | 12月 | 106.6 | 3.1 | x | 107.3 | 111.2 | 1.8 | 107.7 | 98.9 | 102.5 | 89.7 | 139.8 | 76.4 | 97.1 | 109.6 | 91.4 | 101.5 | 111.4 | 115.0 | 118.8 |
| | | 1月 | 103.5 | ▲ 1.1 | x | 97.8 | 109.2 | 2.4 | 120.7 | 112.6 | 78.0 | 89.4 | 108.8 | 97.3 | 114.7 | 108.8 | 74.7 | 100.4 | 113.4 | 114.7 | 116.1 |
| | | 2月 | 102.7 | ▲ 2.0 | x | 100.8 | 109.1 | 1.5 | 122.1 | 112.2 | 75.6 | 84.0 | 108.4 | 99.6 | 113.9 | 106.8 | 74.9 | 99.2 | 112.5 | 112.8 | 117.4 |
| | | 3月 | 105.5 | 0.2 | x | 102.5 | 111.2 | 1.7 | 125.4 | 103.3 | x | 85.9 | 105.9 | 97.9 | 113.2 | 114.2 | 78.4 | 102.3 | 112.9 | 111.7 | 118.2 |
| | | 4月 | 107.4 | 2.4 | x | 103.9 | 115.2 | 5.9 | 123.4 | 104.4 | x | 93.8 | 108.0 | 98.8 | 110.6 | 112.2 | 79.5 | 102.6 | 111.5 | 112.4 | 122.2 |
| | | 5月 | 107.1 | 2.5 | x | 99.9 | 114.0 | 5.0 | 124.0 | 104.6 | 92.0 | 93.1 | 107.9 | 103.1 | 116.8 | 113.4 | 89.4 | 102.3 | 113.6 | 115.9 | 119.1 |
| | | 6月 | 107.6 | 1.4 | x | 102.0 | 117.2 | 5.2 | 124.5 | 98.0 | 81.6 | 90.3 | 112.0 | 105.2 | 117.9 | 113.5 | 83.2 | 102.8 | 112.5 | 115.0 | 126.7 |
| | | 7月 | 107.7 | 1.6 | x | 102.9 | 115.6 | 4.2 | 122.4 | 105.3 | x | 89.1 | 109.1 | 102.6 | 116.5 | 116.9 | 84.0 | 102.9 | 114.2 | 120.6 | 122.6 |
| | | 8月 | 105.8 | 1.5 | x | 99.7 | 112.3 | 3.5 | 123.1 | 107.1 | x | 89.0 | 112.5 | 102.2 | 115.7 | 118.8 | 84.7 | 99.5 | 114.3 | 115.5 | 117.4 |
| | | 9月 | 108.1 | 3.6 | x | 102.0 | 117.1 | 7.1 | 123.3 | 104.4 | 87.2 | 92.4 | 109.7 | 97.4 | 116.9 | 117.0 | 84.3 | 100.8 | 114.3 | 115.8 | 123.2 |
| | 対前年同月比 | | 3.6 | - | x | 4.9 | 7.1 | - | 15.8 | ▲ 6.5 | ▲ 16.2 | 8.1 | ▲ 6.3 | 29.9 | 19.2 | 4.2 | ▲ 7.1 | 2.4 | 2.1 | 3.4 | 6.1 |

第6表 規模、産業別労働時間指数(総実労働時間)

(令和2年平均=100)

| 規 模 | 年 | 月 | 調 査 | | 鉱 業、 採石業、 砂利採取業 | 建 設 業 | 製 造 業 | 対 前 年 (同月)比 | 電 気・ガ 斯・ 熱 供 給・ 水 道 業 | 情 報 通 信 業 | 運 輸 業、 郵 便 業 | 卸 売 業、 小 売 業 | 金 融 業、 保 険 業 | 不動産業、 物品賃貸業 | 学術研究、 専門・技術 サービス業 | 宿 泊 業、 飲 食 サービス業 | 生 活 関 連 サービス業 | 教 育、 学 習 支 援 業 | 医 療 福 祉 事 業 | 複 合 サ ー ビ ス (他に分類さ れないもの) | サービス業 |
|-------------------|--------|-----|-------|----------------|-----------------------|-------|-------|----------------|-----------------------------|--------------|-----------------|-----------------|-----------------|----------------|-------------------------|------------------------|------------------|----------------------|-------------------|------------------------------------|-------|
| | | | 産 業 計 | 対 前 年 (同月)比 | | | | | | | | | | | | | | | | | |
| 人 以 上 | 令和 | 4年 | 98.4 | ▲ 0.6 | x | 96.8 | 100.6 | ▲ 1.9 | 104.9 | 103.8 | 91.6 | 96.6 | 95.4 | 104.0 | 99.8 | 105.4 | 98.1 | 102.0 | 96.7 | 104.0 | 99.6 |
| | | 5年 | 98.0 | ▲ 0.4 | 98.6 | 96.7 | 100.7 | 0.1 | 102.6 | 103.9 | 92.3 | 97.2 | 103.4 | 114.5 | 103.0 | 91.2 | 98.6 | 108.1 | 95.5 | 106.0 | 103.1 |
| | | 6年 | 97.3 | ▲ 1.0 | x | 97.1 | 100.9 | ▲ 0.1 | 100.7 | 104.6 | 81.5 | 97.6 | 104.3 | 108.8 | 101.3 | 96.2 | 97.0 | 102.0 | 96.7 | 104.7 | 99.1 |
| | 6年 | 9月 | 96.4 | ▲ 3.9 | x | 99.1 | 100.8 | ▲ 2.5 | 97.0 | 102.5 | 78.0 | 99.8 | 95.6 | 106.8 | 99.2 | 96.0 | 94.6 | 103.1 | 94.2 | 100.0 | 97.2 |
| | | 10月 | 100.6 | ▲ 0.5 | x | 99.8 | 104.0 | 0.7 | 110.2 | 111.8 | 83.6 | 95.9 | 101.7 | 109.9 | 104.9 | 105.4 | 105.2 | 116.1 | 100.4 | 107.7 | 103.7 |
| | | 11月 | 99.0 | ▲ 0.7 | x | 103.4 | 106.4 | 1.4 | 99.5 | 105.8 | 80.4 | 96.3 | 105.8 | 115.1 | 100.1 | 93.0 | 98.7 | 108.8 | 98.1 | 103.3 | 98.8 |
| | | 12月 | 96.7 | ▲ 1.4 | x | 100.1 | 102.5 | ▲ 0.8 | 98.3 | 103.6 | 78.0 | 97.2 | 104.1 | 107.8 | 100.3 | 90.4 | 91.0 | 100.3 | 96.3 | 109.5 | 97.6 |
| | | 1月 | 89.0 | ▲ 3.5 | x | 86.0 | 91.2 | ▲ 0.8 | 95.6 | 96.0 | 81.2 | 82.1 | 98.0 | 130.9 | 92.1 | 86.4 | 98.3 | 86.8 | 91.2 | 100.1 | 95.3 |
| | | 2月 | 91.9 | ▲ 2.8 | x | 101.0 | 99.2 | ▲ 1.1 | 94.6 | 93.3 | 78.1 | 89.4 | 95.4 | 123.0 | 93.5 | 85.2 | 91.7 | 90.0 | 89.8 | 93.8 | 92.9 |
| | | 3月 | 94.1 | ▲ 2.8 | x | 95.2 | 99.0 | ▲ 1.6 | 107.3 | 101.2 | 89.0 | 89.2 | 96.6 | 131.4 | 97.7 | 92.2 | 101.9 | 93.3 | 91.9 | 100.5 | 98.4 |
| | | 4月 | 99.2 | ▲ 2.4 | x | 100.6 | 103.3 | 0.0 | 107.5 | 105.5 | 96.3 | 93.9 | 102.4 | 144.4 | 98.6 | 91.4 | 104.4 | 108.6 | 97.6 | 103.1 | 101.1 |
| | | 5月 | 95.3 | ▲ 1.5 | x | 89.6 | 97.3 | 0.1 | 98.3 | 100.2 | 95.6 | 90.1 | 102.9 | 134.6 | 93.6 | 97.4 | 106.0 | 102.9 | 94.5 | 100.5 | 97.0 |
| | | 6月 | 99.6 | 0.9 | x | 104.4 | 105.4 | 1.7 | 108.6 | 102.1 | 88.9 | 93.9 | 106.4 | 128.3 | 106.1 | 93.0 | 102.1 | 105.8 | 98.8 | 101.9 | 100.1 |
| | | 7月 | 100.1 | ▲ 1.2 | x | 104.5 | 105.9 | ▲ 1.3 | 111.8 | 106.8 | 94.5 | 89.6 | 105.0 | 121.9 | 107.6 | 94.4 | 110.3 | 105.3 | 99.4 | 108.1 | 104.4 |
| | | 8月 | 90.4 | ▲ 2.5 | x | 88.4 | 91.7 | ▲ 1.2 | 103.1 | 94.6 | 80.2 | 86.4 | 90.6 | 116.6 | 87.8 | 97.0 | 113.1 | 74.4 | 95.9 | 98.7 | 91.9 |
| | | 9月 | 96.0 | ▲ 0.4 | x | 100.2 | 100.8 | 0.0 | 105.4 | 100.1 | 91.0 | 90.0 | 92.7 | 122.7 | 97.0 | 96.4 | 111.0 | 98.6 | 92.6 | 100.2 | 98.7 |
| | 対前年同月比 | | ▲ 0.4 | - | x | 1.1 | 0.0 | - | 8.7 | ▲ 2.3 | 16.7 | ▲ 9.8 | ▲ 3.0 | 14.9 | ▲ 2.2 | 0.4 | 17.3 | ▲ 4.4 | ▲ 1.7 | 0.2 | 1.5 |
| 30 人 以 上 | 令和 | 4年 | 98.6 | ▲ 2.4 | x | 97.4 | 101.1 | ▲ 1.7 | 104.6 | 103.4 | 95.0 | 94.0 | 102.6 | 124.4 | 96.3 | 106.5 | 98.1 | 102.6 | 96.7 | 105.4 | 100.0 |
| | | 5年 | 98.4 | ▲ 0.2 | x | 97.1 | 100.7 | ▲ 0.4 | 102.1 | 103.6 | 93.6 | 87.4 | 108.1 | 120.3 | 98.8 | 118.3 | 103.5 | 109.9 | 95.6 | 107.7 | 103.3 |
| | | 6年 | 96.8 | ▲ 1.5 | x | 96.9 | 100.1 | ▲ 0.9 | 101.3 | 103.8 | 84.9 | 89.0 | 106.9 | 118.9 | 101.9 | 108.7 | 80.4 | 102.7 | 96.6 | 105.0 | 101.8 |
| | 6年 | 9月 | 95.1 | ▲ 3.6 | x | 101.1 | 99.7 | ▲ 3.6 | 97.9 | 100.3 | 79.2 | 85.8 | 102.5 | 108.4 | 100.7 | 109.1 | 82.1 | 101.2 | 94.2 | 99.8 | 100.1 |
| | | 10月 | 100.4 | 0.1 | x | 100.4 | 102.6 | 0.0 | 109.1 | 108.9 | 89.0 | 89.6 | 107.2 | 117.7 | 107.7 | 109.4 | 81.9 | 115.3 | 101.1 | 106.8 | 107.5 |
| | | 11月 | 98.4 | ▲ 1.6 | x | 98.3 | 105.2 | 0.6 | 101.3 | 105.5 | 85.0 | 88.1 | 111.3 | 121.1 | 103.6 | 105.7 | 77.7 | 102.9 | 97.1 | 104.2 | 102.5 |
| | | 12月 | 96.7 | ▲ 2.3 | x | 101.2 | 100.7 | ▲ 2.0 | 100.1 | 101.5 | 79.1 | 90.4 | 111.1 | 118.0 | 104.0 | 106.7 | 80.6 | 97.7 | 96.4 | 110.1 | 102.0 |
| | | 1月 | 91.2 | ▲ 1.6 | x | 84.8 | 91.8 | 0.0 | 86.9 | 96.9 | 87.7 | 88.9 | 96.4 | 114.3 | 93.4 | 102.4 | 72.5 | 82.8 | 95.4 | 103.4 | 95.3 |
| | | 2月 | 92.9 | ▲ 1.3 | x | 106.8 | 98.7 | ▲ 1.0 | 84.9 | 93.9 | 79.1 | 83.9 | 96.2 | 119.1 | 89.0 | 98.0 | 71.5 | 85.2 | 94.7 | 93.3 | 96.2 |
| | | 3月 | 95.0 | ▲ 0.9 | x | 94.7 | 99.9 | ▲ 0.8 | 98.8 | 101.8 | x | 86.3 | 97.8 | 131.1 | 89.0 | 109.2 | 76.8 | 84.1 | 94.0 | 100.1 | 100.1 |
| | | 4月 | 100.7 | 0.7 | x | 103.1 | 103.2 | 0.0 | 106.4 | 106.2 | x | 91.1 | 108.2 | 139.0 | 97.2 | 104.8 | 80.5 | 101.4 | 101.6 | 105.6 | 104.2 |
| | | 5月 | 97.0 | 0.6 | x | 88.8 | 97.0 | 0.1 | 95.6 | 100.1 | 104.9 | 92.1 | 105.9 | 122.1 | 96.8 | 110.0 | 93.1 | 98.4 | 98.7 | 104.1 | 99.6 |
| | | 6月 | 100.7 | 2.3 | x | 104.0 | 104.9 | 1.5 | 106.2 | 102.0 | 88.9 | 89.6 | 108.1 | 130.1 | 104.2 | 110.4 | 85.9 | 102.6 | 102.6 | 104.7 | 103.5 |
| | | 7月 | 101.3 | 0.3 | x | 101.0 | 106.9 | 1.4 | 105.0 | 106.1 | x | 89.1 | 109.7 | 133.2 | 107.0 | 112.1 | 87.7 | 102.1 | 102.3 | 108.9 | 107.2 |
| | | 8月 | 92.2 | ▲ 0.5 | x | 86.6 | 92.8 | 0.9 | 94.6 | 95.3 | x | 89.8 | 101.0 | 109.9 | 83.0 | 117.5 | 88.7 | 65.1 | 101.5 | 101.0 | 94.5 |
| | | 9月 | 96.9 | 1.9 | x | 98.1 | 103.6 | 3.9 | 95.5 | 100.9 | 88.4 | 88.4 | 100.8 | 119.5 | 96.4 | 108.8 | 86.7 | 93.2 | 94.1 | 100.7 | 102.9 |
| | 対前年同月比 | | 1.9 | - | x | ▲ 3.0 | 3.9 | - | ▲ 2.5 | 0.6 | 11.6 | 3.0 | ▲ 1.7 | 10.2 | ▲ 4.3 | ▲ 0.3 | 5.6 | ▲ 7.9 | ▲ 0.1 | 0.9 | 2.8 |

第7表 規模、産業別労働時間指数(所定内労働時間)

(令和2年平均=100)

| 規模 | 年 | 月 | 調 査 | | 鉱 業、 | 建 設 業 | 製 造 業 | 対 前 年 (同月)比 | 電 気・ガ ス・ | 情 報 | 運 輸 業、 | 卸 売 業、 | 金 融 業、 | 不 動 産 業、 | 学 術 研 究、 | 宿 泊 業、 | 生 活 関 連 | 教 育、 | 医 療 | 複 合 | サ ー ビ ス 業 | |
|-------------|----|--------|-------|----------------|-----------|-------|-------|----------------|----------|-------|--------|--------|--------|----------|----------|--------|------------|-------|-------|-------|-----------|----------------|
| | | | 産 業 計 | 対 前 年 (同月)比 | 採 石 業、 | | | | 熱 供 給・ | | | | | | 専 門・技 術 | 飲 食 | サ ー ビ ス 業、 | 学 習 | | | | サ ー ビ ス (他に分類さ |
| | | | | | 砂 利 採 取 業 | | | | 水 道 業 | | | | | | 通 信 業 | 郵 便 業 | 小 売 業 | 保 險 業 | | | | 物 品 賃 貸 業 |
| 人 以 上 | 令和 | 4年 | 98.1 | ▲ 1.0 | x | 95.4 | 99.8 | ▲ 1.0 | 105.8 | 104.1 | 95.6 | 97.8 | 95.4 | 102.1 | 98.2 | 102.7 | 97.1 | 102.6 | 95.6 | 100.2 | 101.6 | |
| | | 5年 | 98.0 | ▲ 0.1 | 103.3 | 95.7 | 100.4 | 0.6 | 104.2 | 101.9 | 95.5 | 98.5 | 101.5 | 113.3 | 100.7 | 90.6 | 100.3 | 104.7 | 95.5 | 103.9 | 103.5 | |
| | | 6年 | 97.7 | ▲ 0.5 | x | 97.1 | 100.7 | 0.2 | 101.4 | 101.7 | 90.5 | 97.1 | 103.7 | 105.1 | 101.9 | 94.4 | 99.0 | 102.6 | 96.1 | 102.6 | 100.1 | |
| | 7年 | 9月 | 96.4 | ▲ 3.6 | x | 100.5 | 100.6 | ▲ 1.9 | 95.9 | 98.1 | 87.8 | 96.0 | 96.2 | 105.7 | 100.5 | 95.0 | 96.0 | 101.6 | 93.7 | 98.2 | 97.8 | |
| | | 10月 | 101.2 | 0.5 | x | 100.3 | 104.3 | 1.9 | 109.9 | 109.6 | 92.3 | 96.0 | 102.1 | 107.6 | 105.8 | 104.4 | 106.1 | 115.5 | 99.6 | 105.3 | 104.1 | |
| | | 11月 | 99.6 | 0.5 | x | 103.6 | 106.0 | 1.9 | 98.9 | 101.6 | 90.4 | 96.5 | 105.9 | 111.8 | 101.9 | 91.5 | 101.1 | 108.9 | 97.6 | 101.6 | 99.0 | |
| | | 12月 | 96.9 | ▲ 0.5 | x | 98.8 | 101.6 | ▲ 0.4 | 100.6 | 101.7 | 87.1 | 96.1 | 104.7 | 105.0 | 101.5 | 89.2 | 92.7 | 101.4 | 95.6 | 105.4 | 98.6 | |
| | | 1月 | 89.2 | ▲ 3.4 | x | 85.6 | 90.9 | ▲ 0.9 | 93.7 | 93.6 | 87.8 | 82.9 | 97.4 | 118.1 | 87.4 | 83.8 | 100.4 | 92.0 | 89.6 | 99.5 | 96.0 | |
| | | 2月 | 92.3 | ▲ 2.7 | x | 98.4 | 99.0 | ▲ 1.1 | 93.5 | 89.7 | 86.2 | 90.6 | 95.8 | 113.5 | 91.0 | 83.5 | 93.4 | 92.9 | 88.6 | 94.6 | 94.1 | |
| | | 3月 | 94.1 | ▲ 3.0 | x | 92.3 | 98.2 | ▲ 2.1 | 104.7 | 98.6 | 93.0 | 89.5 | 95.7 | 115.8 | 91.2 | 90.2 | 103.6 | 97.5 | 91.9 | 101.3 | 100.4 | |
| | | 4月 | 99.5 | ▲ 2.5 | x | 99.9 | 102.5 | ▲ 1.3 | 104.2 | 105.0 | 101.6 | 94.2 | 102.2 | 118.6 | 97.9 | 89.8 | 106.8 | 111.2 | 97.7 | 103.8 | 103.8 | |
| | | 5月 | 96.0 | ▲ 1.5 | x | 90.0 | 96.9 | ▲ 0.4 | 97.1 | 98.4 | 102.7 | 90.7 | 102.7 | 122.4 | 93.9 | 95.6 | 108.3 | 106.0 | 93.8 | 101.0 | 99.4 | |
| | | 6月 | 100.3 | 0.8 | x | 102.8 | 105.3 | 1.3 | 106.6 | 102.4 | 97.1 | 94.7 | 105.9 | 118.5 | 103.7 | 91.2 | 104.5 | 109.9 | 98.4 | 103.0 | 102.7 | |
| | | 7月 | 100.7 | ▲ 1.1 | x | 102.3 | 105.9 | ▲ 0.4 | 109.3 | 106.0 | 100.4 | 91.4 | 106.2 | 112.3 | 105.0 | 92.5 | 111.9 | 108.7 | 98.8 | 109.0 | 106.7 | |
| | | 8月 | 90.6 | ▲ 2.9 | x | 86.9 | 90.9 | ▲ 1.1 | 99.6 | 93.8 | 84.9 | 87.6 | 90.8 | 112.1 | 85.7 | 94.5 | 114.0 | 77.6 | 94.7 | 99.9 | 92.7 | |
| | | 9月 | 96.1 | ▲ 0.3 | x | 98.0 | 99.9 | ▲ 0.7 | 103.7 | 99.7 | 95.6 | 90.1 | 93.7 | 118.9 | 95.0 | 94.1 | 112.0 | 100.4 | 92.9 | 100.8 | 100.5 | |
| | | 対前年同月比 | | ▲ 0.3 | - | x | ▲ 2.5 | ▲ 0.7 | - | 8.1 | 1.6 | 8.9 | ▲ 6.1 | ▲ 2.6 | 12.5 | ▲ 5.5 | ▲ 0.9 | 16.7 | ▲ 1.2 | ▲ 0.9 | 2.6 | 2.8 |
| 人 以 上 | 令和 | 4年 | 97.5 | ▲ 2.6 | x | 97.1 | 99.6 | ▲ 1.1 | 105.1 | 102.7 | 96.9 | 94.0 | 102.8 | 126.8 | 96.1 | 105.3 | 96.6 | 98.7 | 94.0 | 99.5 | 102.7 | |
| | | 5年 | 97.9 | 0.4 | x | 97.2 | 100.0 | 0.4 | 102.6 | 100.5 | 96.3 | 87.8 | 105.9 | 122.7 | 97.8 | 118.0 | 102.7 | 103.1 | 94.9 | 104.1 | 105.3 | |
| | | 6年 | 97.0 | ▲ 0.6 | x | 99.3 | 99.7 | ▲ 0.3 | 100.7 | 100.3 | 89.7 | 88.8 | 104.9 | 122.9 | 101.4 | 108.1 | 78.9 | 101.0 | 95.4 | 102.4 | 104.9 | |
| | 7年 | 9月 | 95.5 | ▲ 2.3 | x | 106.4 | 99.4 | ▲ 2.5 | 95.8 | 95.8 | 85.6 | 85.9 | 100.9 | 113.3 | 100.0 | 109.1 | 78.4 | 98.4 | 93.2 | 97.6 | 102.6 | |
| | | 10月 | 100.5 | 1.0 | x | 104.1 | 102.6 | 1.4 | 108.9 | 106.9 | 93.3 | 89.2 | 105.5 | 121.8 | 107.2 | 109.5 | 79.6 | 112.7 | 99.6 | 104.0 | 109.4 | |
| | | 11月 | 98.7 | ▲ 0.2 | x | 101.9 | 104.5 | 1.1 | 98.5 | 100.8 | 91.9 | 88.6 | 108.4 | 125.0 | 103.9 | 105.3 | 77.5 | 102.5 | 96.1 | 102.2 | 104.3 | |
| | | 12月 | 96.6 | ▲ 1.2 | x | 101.7 | 100.0 | ▲ 1.0 | 100.7 | 99.7 | 84.1 | 89.3 | 109.1 | 121.3 | 103.9 | 106.3 | 77.3 | 97.4 | 94.9 | 105.3 | 104.0 | |
| | | 1月 | 90.7 | ▲ 1.5 | x | 86.4 | 91.3 | 0.0 | 85.4 | 93.2 | 88.2 | 88.1 | 95.5 | 116.8 | 92.5 | 101.3 | 69.6 | 84.9 | 92.7 | 101.3 | 97.8 | |
| | | 2月 | 92.5 | ▲ 1.8 | x | 106.7 | 97.8 | ▲ 1.5 | 83.7 | 89.3 | 81.5 | 84.4 | 95.0 | 118.6 | 89.6 | 97.3 | 69.7 | 86.1 | 92.5 | 92.9 | 97.8 | |
| | | 3月 | 94.3 | ▲ 1.6 | x | 93.4 | 98.6 | ▲ 1.1 | 94.6 | 97.9 | x | 86.5 | 96.5 | 126.7 | 89.2 | 107.0 | 74.8 | 86.0 | 93.6 | 99.9 | 102.2 | |
| | | 4月 | 100.4 | 0.3 | x | 104.6 | 101.9 | ▲ 1.1 | 100.4 | 104.8 | x | 91.0 | 106.6 | 135.5 | 98.9 | 104.1 | 78.8 | 101.7 | 101.8 | 105.1 | 107.3 | |
| | | 5月 | 96.8 | ▲ 0.1 | x | 90.2 | 96.3 | ▲ 0.7 | 94.2 | 97.8 | 102.0 | 92.4 | 104.0 | 125.1 | 98.8 | 108.6 | 91.2 | 98.8 | 97.2 | 103.3 | 102.3 | |
| | | 6月 | 100.9 | 2.0 | x | 106.5 | 104.3 | 0.9 | 103.8 | 102.1 | 89.3 | 89.6 | 106.3 | 133.3 | 105.3 | 109.0 | 84.4 | 103.9 | 101.7 | 104.9 | 106.2 | |
| | | 7月 | 101.6 | 0.3 | x | 101.6 | 106.3 | 1.2 | 104.1 | 103.9 | x | 89.3 | 108.7 | 135.4 | 108.6 | 111.0 | 86.4 | 103.9 | 100.8 | 108.3 | 109.6 | |
| | | 8月 | 91.9 | ▲ 1.0 | x | 85.5 | 91.5 | 0.2 | 92.7 | 93.3 | x | 89.6 | 99.4 | 112.4 | 83.5 | 114.8 | 87.0 | 65.9 | 99.4 | 101.2 | 95.7 | |
| | | 9月 | 97.0 | 1.6 | x | 97.8 | 102.1 | 2.7 | 95.8 | 99.3 | 92.4 | 88.2 | 99.9 | 121.4 | 96.9 | 108.3 | 85.1 | 94.6 | 94.3 | 100.1 | 104.6 | |
| | | 対前年同月比 | | 1.6 | - | x | ▲ 8.1 | 2.7 | - | 0.0 | 3.7 | 7.9 | 2.7 | ▲ 1.0 | 7.1 | ▲ 3.1 | ▲ 0.7 | 8.5 | ▲ 3.9 | 1.2 | 2.6 | 1.9 |

第8表 規模、産業別労働時間指数(所定外労働時間)

(令和2年平均=100)

| 規模 | 年 | 月 | 調 査 | | 鉱 業、 | 建 設 業 | 製 造 業 | 対 前 年 (同月)比 | 電 気・ガ ス・ | 情 報 通 信 業 | 運 輸 業、 郵 便 業 | 卸 売 業、 小 売 業 | 金 融 業、 保 險 業 | 不 動 産 業、 物 品 賃 貸 業 | 学 術 研 究、 | 宿 泊 業、 | 生 活 関 連 | 教 育、 | 医 療 福 祉 | 複 合 | サ ー ビ ス | |
|-------------|--------|-----|-------|----------------|-----------|-------|-------|----------------|----------|-----------|-----------------|-----------------|-----------------|-----------------------|-----------|-----------|------------|-----------|---------|-----------|-----------|------|
| | | | 産 業 計 | 対 前 年 (同月)比 | 採 石 業、 | | | | 熱 供 給・ | | | | | | 専 門・技 術 | 飲 食 | サ ー ビ ス 業、 | 学 習 | | サ ー ビ ス | | |
| | | | | | 砂 利 採 取 業 | | | | 水 道 業 | | | | | | サ ー ビ ス 業 | サ ー ビ ス 業 | サ ー ビ ス 業 | サ ー ビ ス 業 | | サ ー ビ ス 業 | サ ー ビ ス 業 | |
| 人 以 上 | 令和 | 4年 | 101.4 | 3.6 | x | 120.8 | 112.2 | ▲ 10.5 | 95.3 | 99.8 | 72.1 | 77.5 | 94.9 | 151.6 | 127.6 | 188.1 | 119.9 | 97.5 | 135.5 | 180.1 | 76.5 | |
| | | 5年 | 97.9 | ▲ 3.5 | 27.1 | 113.8 | 104.1 | ▲ 7.2 | 84.9 | 129.5 | 76.5 | 76.8 | 144.7 | 144.1 | 142.2 | 112.2 | 53.4 | 135.6 | 95.7 | 148.4 | 98.0 | |
| | | 6年 | 91.1 | ▲ 9.2 | x | 97.3 | 103.7 | ▲ 4.2 | 93.0 | 140.5 | 37.3 | 104.9 | 117.1 | 204.2 | 90.1 | 151.4 | 45.6 | 97.6 | 118.8 | 145.8 | 86.8 | |
| | 6年 | 9月 | 96.9 | ▲ 7.9 | x | 76.9 | 102.6 | ▲ 10.4 | 109.6 | 156.4 | 29.5 | 161.4 | 82.8 | 134.0 | 75.3 | 128.6 | 57.1 | 115.9 | 114.0 | 136.2 | 89.5 | |
| | | 10月 | 92.8 | ▲ 13.4 | x | 90.1 | 100.9 | ▲ 11.3 | 112.8 | 139.3 | 40.7 | 92.8 | 93.8 | 168.1 | 87.7 | 137.1 | 79.6 | 120.5 | 127.9 | 155.1 | 99.1 | |
| | | 11月 | 90.7 | ▲ 16.2 | x | 100.0 | 111.1 | ▲ 4.4 | 106.4 | 158.1 | 31.4 | 92.8 | 103.1 | 200.0 | 66.7 | 140.0 | 38.8 | 108.6 | 114.0 | 136.2 | 96.5 | |
| | | 12月 | 93.8 | ▲ 13.3 | x | 123.1 | 113.7 | ▲ 4.3 | 73.6 | 127.4 | 33.3 | 115.7 | 92.2 | 178.7 | 77.8 | 128.6 | 46.9 | 91.4 | 120.9 | 192.8 | 86.0 | |
| | | 7年 | 1月 | 86.6 | ▲ 4.5 | x | 93.4 | 94.9 | 1.8 | 116.0 | 126.5 | 48.7 | 68.7 | 110.9 | 463.8 | 175.3 | 165.7 | 44.9 | 44.4 | 146.5 | 111.6 | 86.8 |
| | | 2月 | 86.6 | ▲ 2.4 | x | 146.2 | 102.6 | 0.0 | 106.4 | 138.5 | 38.1 | 69.9 | 85.9 | 368.1 | 137.0 | 137.1 | 49.0 | 66.2 | 132.6 | 76.8 | 78.9 | |
| | | 3月 | 94.8 | 2.2 | x | 145.1 | 108.5 | 3.2 | 136.0 | 132.5 | 68.9 | 83.1 | 115.6 | 538.3 | 212.3 | 154.3 | 57.1 | 60.3 | 93.0 | 81.2 | 75.4 | |
| | | 4月 | 94.8 | 0.0 | x | 111.0 | 113.7 | 15.7 | 143.2 | 112.0 | 70.2 | 89.2 | 107.8 | 819.1 | 111.1 | 140.0 | 44.9 | 87.4 | 95.3 | 87.0 | 69.3 | |
| | | 5月 | 86.6 | 1.2 | x | 83.5 | 102.6 | 8.1 | 111.2 | 122.2 | 60.6 | 80.7 | 106.3 | 451.1 | 87.7 | 151.4 | 46.9 | 77.5 | 118.6 | 89.9 | 68.4 | |
| | | 6月 | 89.7 | 2.4 | x | 131.9 | 107.7 | 9.6 | 130.4 | 99.1 | 48.4 | 81.9 | 117.2 | 383.0 | 148.1 | 148.6 | 40.8 | 73.5 | 114.0 | 78.3 | 70.2 | |
| | | 7月 | 91.8 | ▲ 3.2 | x | 142.9 | 105.1 | ▲ 11.5 | 139.2 | 116.2 | 65.4 | 60.2 | 78.1 | 370.2 | 153.1 | 151.4 | 69.4 | 78.1 | 123.3 | 88.4 | 78.1 | |
| | | 8月 | 86.6 | 2.5 | x | 114.3 | 102.6 | ▲ 1.6 | 140.8 | 103.4 | 56.7 | 67.5 | 85.9 | 234.0 | 124.7 | 174.3 | 87.8 | 48.3 | 137.2 | 72.5 | 82.5 | |
| | | 9月 | 93.8 | ▲ 3.2 | x | 137.4 | 111.1 | 8.3 | 124.8 | 105.1 | 68.3 | 88.0 | 71.9 | 219.1 | 130.9 | 165.7 | 83.7 | 84.1 | 86.0 | 87.0 | 77.2 | |
| | 対前年同月比 | | ▲ 3.2 | - | x | 78.7 | 8.3 | - | 13.9 | ▲ 32.8 | 131.5 | ▲ 45.5 | ▲ 13.2 | 63.5 | 73.8 | 28.8 | 46.6 | ▲ 27.4 | ▲ 24.6 | ▲ 36.1 | ▲ 13.7 | |
| 人 以 上 | 令和 | 4年 | 113.0 | 0.4 | x | 101.0 | 119.3 | ▲ 8.4 | 99.1 | 111.5 | 84.6 | 93.4 | 95.2 | 93.6 | 101.1 | 131.6 | 135.3 | 140.6 | 175.4 | 224.8 | 73.8 | |
| | | 5年 | 104.9 | ▲ 7.2 | x | 95.7 | 109.9 | ▲ 7.9 | 96.3 | 141.8 | 78.5 | 79.2 | 174.5 | 89.2 | 114.5 | 124.6 | 123.2 | 176.5 | 114.8 | 180.5 | 84.2 | |
| | | 6年 | 95.0 | ▲ 10.8 | x | 71.9 | 105.0 | ▲ 7.7 | 107.2 | 147.4 | 58.4 | 93.1 | 167.7 | 67.4 | 109.4 | 121.1 | 116.8 | 119.3 | 129.2 | 158.6 | 72.4 | |
| | 6年 | 9月 | 90.5 | ▲ 18.8 | x | 47.3 | 103.3 | ▲ 14.3 | 120.2 | 156.4 | 44.4 | 84.9 | 151.1 | 44.7 | 112.1 | 109.3 | 170.6 | 128.6 | 122.9 | 143.7 | 76.2 | |
| | | 10月 | 99.0 | ▲ 10.4 | x | 61.5 | 101.6 | ▲ 15.1 | 111.6 | 133.3 | 65.4 | 95.9 | 157.4 | 64.7 | 114.3 | 107.0 | 139.2 | 141.3 | 143.8 | 162.0 | 89.2 | |
| | | 11月 | 94.3 | ▲ 18.1 | x | 60.8 | 113.9 | ▲ 4.8 | 131.8 | 163.2 | 47.0 | 79.5 | 195.7 | 70.6 | 98.9 | 114.0 | 82.4 | 107.1 | 125.0 | 143.7 | 84.6 | |
| | | 12月 | 99.0 | ▲ 13.4 | x | 95.9 | 109.0 | ▲ 12.0 | 93.0 | 123.9 | 51.1 | 111.0 | 170.2 | 75.3 | 104.4 | 116.3 | 160.8 | 100.8 | 137.5 | 207.0 | 82.3 | |
| | | 7年 | 1月 | 97.1 | ▲ 2.9 | x | 68.2 | 97.5 | ▲ 0.9 | 102.3 | 141.9 | 85.0 | 102.7 | 123.4 | 82.4 | 107.7 | 125.6 | 141.2 | 61.9 | 175.0 | 146.5 | 71.5 |
| | | 2月 | 98.1 | 6.2 | x | 108.1 | 109.8 | 4.7 | 98.4 | 151.3 | 65.8 | 75.3 | 129.8 | 128.2 | 78.0 | 114.0 | 115.7 | 76.2 | 160.4 | 101.4 | 80.8 | |
| | | 3月 | 103.8 | 7.9 | x | 108.8 | 115.6 | 2.9 | 144.2 | 150.4 | x | 82.2 | 136.2 | 191.8 | 85.7 | 155.8 | 125.5 | 65.9 | 104.2 | 102.8 | 80.0 | |
| | | 4月 | 103.8 | 5.8 | x | 87.8 | 118.9 | 12.5 | 169.8 | 123.9 | x | 93.2 | 155.3 | 187.1 | 70.3 | 118.6 | 121.6 | 98.4 | 93.8 | 115.5 | 74.6 | |
| | | 5月 | 100.0 | 11.7 | x | 74.3 | 104.9 | 8.5 | 110.9 | 128.2 | 121.1 | 86.3 | 161.7 | 83.5 | 64.8 | 139.5 | 139.2 | 94.4 | 141.7 | 119.7 | 73.8 | |
| | | 6月 | 97.1 | 5.1 | x | 77.7 | 113.1 | 9.5 | 131.8 | 100.0 | 86.5 | 89.0 | 161.7 | 89.4 | 85.7 | 141.9 | 121.6 | 90.5 | 127.1 | 101.4 | 77.7 | |
| | | 7月 | 98.1 | 1.0 | x | 94.6 | 113.9 | 3.7 | 114.7 | 134.2 | x | 86.3 | 140.4 | 104.7 | 81.3 | 134.9 | 119.6 | 84.9 | 145.8 | 121.1 | 84.6 | |
| | | 8月 | 96.2 | 5.3 | x | 98.6 | 108.2 | 7.3 | 114.7 | 119.7 | x | 93.2 | 148.9 | 77.6 | 74.7 | 174.4 | 131.4 | 57.9 | 162.5 | 97.2 | 83.1 | |
| | | 9月 | 95.2 | 5.2 | x | 101.4 | 122.1 | 18.2 | 92.2 | 120.5 | 66.5 | 91.8 | 127.7 | 95.3 | 87.9 | 118.6 | 125.5 | 79.4 | 87.5 | 112.7 | 86.2 | |
| | 対前年同月比 | | 5.2 | - | x | 114.4 | 18.2 | - | ▲ 23.3 | ▲ 23.0 | 49.8 | 8.1 | ▲ 15.5 | 113.2 | ▲ 21.6 | 8.5 | ▲ 26.4 | ▲ 38.3 | ▲ 28.8 | ▲ 21.6 | 13.1 | |

第9表 規模、産業別常用雇用指数

(令和2年平均＝100)

| 規 模 | 年 月 | 調 査 | | 鉱 業、 採 石 業、 砂 利 採 取 業 | 建 設 業 | 製 造 業 | 対 前 年 (同月)比 | 電 気・ガ ス・ 熱 供 給・ 水 道 業 | 情 報 通 信 業 | 運 輸 業、 郵 便 業 | 卸 売 業、 小 売 業 | 金 融 業、 保 険 業 | 不 動 産 業、 物 品 賃 貸 業 | 学 術 研 究、 専 門・技 術 | 宿 泊 業、 飲 食 | 生 活 関 連 サ ー ビ ス 業、 娯 楽 業 | 教 育、 学 習 | 医 療 支 援 業 | 福 祉 事 業 | 複 合 サ ー ビ ス (他に分類さ れないもの) | サ ー ビ ス 業 |
|-------------------|--------|-----|-------|-----------------------------|-------|-------|----------------|-----------------------------|-----------|-----------------|-----------------|-----------------|-----------------------|---------------------|---------------|--------------------------------|-------------|--------------|------------|------------------------------------|-----------|
| | | | | | | | | | | | | | | | | | | | | | |
| | | | | | | | | | | | | | | | | | | | | | |
| 人 以 上 | 令和 | 4年 | 100.9 | 1.4 | x | 90.0 | 98.2 | 2.3 | x | 137.7 | 114.2 | 107.9 | 99.3 | 79.2 | 106.7 | 94.3 | 99.3 | 96.9 | 101.0 | 75.2 | 107.4 |
| | | 5年 | 103.0 | 2.2 | 275.1 | 86.4 | 101.0 | 2.9 | 90.8 | 123.8 | 114.3 | 108.6 | 98.3 | 81.0 | 110.8 | 103.7 | 129.9 | 94.4 | 102.3 | 81.0 | 109.7 |
| | | 6年 | 104.4 | 1.4 | x | 83.6 | 99.4 | ▲ 1.6 | x | 120.2 | 116.4 | 110.6 | 109.7 | 87.3 | 115.6 | 116.2 | 130.5 | 93.7 | 102.7 | 80.6 | 111.6 |
| | 6年 | 9月 | 104.4 | 1.4 | x | 80.4 | 98.9 | ▲ 0.8 | x | 121.0 | 116.3 | 111.7 | 114.2 | 83.7 | 118.0 | 116.9 | 132.3 | 93.8 | 102.5 | 80.5 | 113.0 |
| | | 10月 | 104.4 | 0.8 | x | 81.4 | 97.8 | ▲ 3.6 | x | 120.1 | 117.9 | 110.9 | 113.8 | 83.9 | 118.1 | 119.6 | 133.9 | 93.8 | 102.4 | 80.4 | 112.2 |
| | | 11月 | 104.9 | 0.8 | x | 85.6 | 99.0 | ▲ 1.8 | x | 119.9 | 117.7 | 110.8 | 113.8 | 84.4 | 117.8 | 119.3 | 131.7 | 94.0 | 103.0 | 81.1 | 112.1 |
| | 7年 | 12月 | 105.5 | 2.4 | x | 87.9 | 99.1 | 0.1 | x | 120.1 | 117.6 | 111.9 | 114.3 | 88.1 | 117.7 | 122.8 | 124.0 | 93.8 | 103.6 | 80.4 | 111.2 |
| | | 1月 | 105.2 | 1.9 | x | 87.3 | 101.4 | ▲ 0.1 | x | 118.9 | 117.9 | 112.3 | 114.4 | 72.0 | 117.7 | 120.6 | 127.8 | 92.4 | 102.7 | 80.4 | 110.6 |
| | | 2月 | 105.1 | 1.5 | x | 87.3 | 99.7 | 0.5 | x | 118.3 | 118.8 | 111.4 | 115.8 | 68.7 | 117.8 | 122.9 | 127.5 | 93.3 | 103.4 | 77.9 | 111.6 |
| | | 3月 | 103.4 | 0.7 | x | 87.2 | 100.3 | 1.4 | x | 117.8 | 97.2 | 112.5 | 115.0 | 67.9 | 118.0 | 122.2 | 119.3 | 88.5 | 102.3 | 78.0 | 112.0 |
| | | 4月 | 104.0 | ▲ 0.8 | x | 87.5 | 100.9 | ▲ 0.5 | x | 121.8 | 100.0 | 112.9 | 110.9 | 71.9 | 109.3 | 118.6 | 122.8 | 89.6 | 103.8 | 78.2 | 112.8 |
| | | 5月 | 104.0 | ▲ 0.2 | x | 87.3 | 100.2 | 1.8 | x | 121.4 | 101.9 | 111.0 | 111.0 | 75.4 | 109.2 | 120.7 | 126.5 | 90.6 | 103.9 | 78.1 | 113.1 |
| | | 6月 | 104.1 | ▲ 1.3 | x | 87.2 | 100.2 | ▲ 2.3 | x | 121.2 | 102.1 | 111.4 | 109.4 | 75.4 | 112.6 | 119.8 | 124.3 | 92.5 | 104.0 | 78.3 | 113.7 |
| | | 7月 | 104.3 | ▲ 0.6 | x | 86.9 | 102.3 | 4.4 | x | 119.7 | 101.4 | 109.3 | 109.8 | 76.7 | 115.5 | 121.4 | 127.8 | 92.6 | 103.9 | 78.3 | 113.6 |
| | | 8月 | 103.7 | ▲ 1.0 | x | 86.5 | 98.3 | 0.7 | x | 120.0 | 101.8 | 110.5 | 109.3 | 76.5 | 112.4 | 121.6 | 127.9 | 93.3 | 103.0 | 78.1 | 114.6 |
| | | 9月 | 104.3 | ▲ 0.1 | x | 87.9 | 103.1 | 4.2 | x | 119.3 | 101.1 | 109.5 | 109.2 | 76.3 | 114.7 | 120.1 | 125.5 | 91.0 | 103.6 | 77.9 | 114.2 |
| | 対前年同月比 | | ▲ 0.1 | － | x | 9.3 | 4.2 | － | x | ▲ 1.4 | ▲ 13.1 | ▲ 2.0 | ▲ 4.4 | ▲ 8.8 | ▲ 2.8 | 2.7 | ▲ 5.1 | ▲ 3.0 | 1.1 | ▲ 3.2 | 1.1 |
| 30 人 以 上 | 令和 | 4年 | 101.0 | 2.3 | x | 91.6 | 96.0 | 3.0 | 97.8 | 99.0 | 124.0 | 101.9 | x | 108.8 | 121.1 | 99.6 | 99.8 | 99.8 | 101.6 | 62.0 | 109.6 |
| | | 5年 | 104.0 | 3.0 | x | 90.3 | 98.5 | 2.6 | 92.3 | 96.6 | 129.0 | 101.4 | 130.6 | x | 133.8 | 125.6 | 94.9 | 98.4 | 105.6 | 66.0 | 110.4 |
| | | 6年 | 105.1 | 1.1 | x | 91.1 | 99.4 | 0.9 | 97.9 | 94.4 | 127.9 | 102.5 | 131.6 | x | 135.4 | 137.6 | 91.0 | 98.0 | 106.7 | 70.2 | 110.8 |
| | 6年 | 9月 | 105.4 | 1.3 | x | 85.9 | 100.4 | 1.3 | 102.6 | 94.2 | 127.2 | 103.3 | 131.4 | x | 135.2 | 139.5 | 92.6 | 98.0 | 107.0 | 70.6 | 112.1 |
| | | 10月 | 105.2 | 0.6 | x | 87.0 | 99.2 | ▲ 0.2 | 102.2 | 93.4 | 128.1 | 102.5 | 130.3 | x | 135.5 | 142.8 | 91.5 | 98.5 | 107.2 | 70.5 | 111.6 |
| | | 11月 | 105.8 | 0.9 | x | 98.1 | 99.8 | 1.5 | x | 93.2 | 127.7 | 101.7 | 131.1 | 120.6 | 134.7 | 143.0 | 90.6 | 98.8 | 107.5 | 71.4 | 112.8 |
| | 7年 | 12月 | 106.5 | 1.5 | x | 98.4 | 99.8 | 1.8 | 103.0 | 93.4 | 127.2 | 102.5 | 132.0 | x | 134.4 | 145.6 | 89.3 | 99.1 | 108.1 | 70.6 | 112.9 |
| | | 1月 | 106.8 | 1.5 | x | 98.0 | 102.2 | 2.8 | x | 93.4 | 127.6 | 103.0 | 132.0 | 120.5 | 134.3 | 145.4 | 103.0 | 95.9 | 107.7 | 70.6 | 113.7 |
| | | 2月 | 106.4 | 1.5 | x | 99.0 | 99.9 | 0.3 | x | 92.8 | 128.3 | 101.7 | 134.9 | 121.1 | 134.6 | 145.7 | 100.9 | 97.6 | 108.3 | 70.2 | 114.0 |
| | | 3月 | 103.7 | 0.1 | x | 98.1 | 100.7 | 1.4 | x | 92.3 | x | 101.0 | 135.1 | 117.4 | 135.3 | 144.5 | 99.1 | 90.4 | 107.7 | 67.5 | 113.3 |
| | | 4月 | 104.9 | 0.4 | x | 99.0 | 102.0 | 3.0 | x | 96.3 | x | 100.7 | 138.4 | 120.2 | 129.7 | 143.4 | 99.0 | 92.7 | 109.4 | 68.0 | 116.1 |
| | | 5月 | 104.5 | 0.0 | x | 99.4 | 101.0 | 2.4 | x | 96.0 | 92.8 | 100.0 | 139.9 | 120.2 | 129.5 | 141.3 | 110.2 | 91.1 | 109.8 | 67.9 | 115.1 |
| | | 6月 | 104.6 | ▲ 0.6 | x | 98.1 | 101.3 | 1.2 | x | 95.7 | 93.2 | 100.6 | 139.4 | 120.5 | 129.5 | 142.3 | 96.3 | 92.3 | 110.2 | 68.1 | 114.7 |
| | | 7月 | 104.4 | ▲ 0.5 | x | 96.9 | 100.7 | 2.0 | x | 94.2 | x | 100.1 | 137.8 | 118.6 | 127.3 | 141.0 | 109.8 | 92.4 | 110.2 | 68.2 | 115.5 |
| | | 8月 | 103.7 | ▲ 1.5 | x | 97.0 | 99.5 | 0.8 | x | 93.8 | x | 99.9 | 137.8 | 117.2 | 127.5 | 140.7 | 107.9 | 93.7 | 108.6 | 67.9 | 115.3 |
| | | 9月 | 103.2 | ▲ 2.1 | x | 97.4 | 99.8 | ▲ 0.6 | x | 93.1 | 91.3 | 98.9 | 137.7 | 116.5 | 128.6 | 139.3 | 94.7 | 89.5 | 109.3 | 67.6 | 114.9 |
| | 対前年同月比 | | ▲ 2.1 | － | x | 13.4 | ▲ 0.6 | － | x | ▲ 1.2 | ▲ 28.2 | ▲ 4.3 | 4.8 | x | ▲ 4.9 | ▲ 0.1 | 2.3 | ▲ 8.7 | 2.1 | ▲ 4.2 | 2.5 |

第10表 規模、産業別パートタイム労働者比率

| 規模 | 年 | 月 | 調 査 | | 鉱 業、 採 石 業、 砂 利 採 取 業 | 建 設 業 | 製 造 業 | 対 前 年 (同 月) 差 | 電 気・ガ ス・ 熱 供 給・ 水 道 業 | 情 報 通 信 業 | 運 輸 業、 郵 便 業 | 卸 売 業、 小 売 業 | 金 融 業、 保 険 業 | 不 動 産 業、 物 品 賃 貸 業 | 学 術 研 究、 専 門・技 術 サ ー ビ ス 業 | 宿 泊 業、 飲 食 サ ー ビ ス 業 | 生 活 関 連 サ ー ビ ス 業、 娯 楽 業 | 教 育、 学 習 支 援 業 | 医 療 福 祉 事 業 | 複 合 サ ー ビ ス (他 に 分 類 さ れ ない も の) | サ ー ビ ス 業 (他 に 分 類 さ れ ない も の) |
|-------------------|--------|------|-------|------------------|-----------------------------|-------|-------|------------------|-----------------------------|--------------|-----------------|-----------------|-----------------|-----------------------|----------------------------------|----------------------------|--------------------------------|----------------------|----------------|---|--------------------------------------|
| | | | 産 業 計 | 対 前 年 (同 月) 差 | | | | | | | | | | | | | | | | | |
| 5 人 以 上 | 令和 | 4年 | 23.8 | ▲ 1.3 | x | 5.0 | 12.8 | ▲ 1.4 | x | 4.3 | 15.5 | 37.5 | 3.3 | 40.2 | 12.3 | 58.6 | 50.4 | 18.9 | 23.7 | 7.5 | 18.7 |
| | | 5年 | 24.2 | 0.4 | 0.2 | 6.1 | 9.6 | ▲ 3.2 | 7.0 | 4.1 | 11.7 | 37.3 | 2.9 | 23.9 | 11.2 | 58.6 | 68.2 | 17.7 | 25.4 | 9.3 | 16.7 |
| | | 6年 | 25.1 | 0.8 | x | 5.9 | 7.6 | ▲ 1.9 | x | 3.6 | 19.2 | 40.5 | 7.1 | 26.8 | 7.5 | 66.8 | 59.2 | 19.6 | 23.6 | 8.4 | 22.7 |
| | 6年 | 9月 | 24.7 | 2.2 | x | 3.5 | 7.3 | ▲ 2.3 | x | 4.9 | 23.4 | 42.3 | 8.3 | 25.9 | 6.9 | 63.2 | 44.8 | 17.4 | 23.0 | 9.3 | 25.5 |
| | | 10月 | 24.4 | ▲ 0.1 | x | 3.6 | 7.6 | ▲ 1.7 | x | 2.6 | 17.1 | 42.3 | 9.6 | 26.8 | 6.6 | 57.8 | 45.9 | 18.0 | 24.2 | 10.1 | 25.5 |
| | | 11月 | 25.4 | 0.8 | x | 7.8 | 7.5 | ▲ 1.0 | x | 4.8 | 22.9 | 43.3 | 9.4 | 26.5 | 6.5 | 65.4 | 45.0 | 16.5 | 23.8 | 9.7 | 25.3 |
| | | 12月 | 26.0 | 2.5 | x | 10.2 | 7.8 | ▲ 1.9 | x | 2.5 | 23.4 | 44.5 | 7.8 | 28.4 | 5.8 | 68.2 | 48.9 | 16.6 | 23.0 | 9.3 | 24.8 |
| | | 1月 | 26.9 | 3.0 | x | 4.7 | 9.0 | 1.3 | x | 7.7 | 26.2 | 46.2 | 11.5 | 7.5 | 17.3 | 67.8 | 44.7 | 21.1 | 25.2 | 10.8 | 24.2 |
| | | 2月 | 27.1 | 1.7 | x | 4.5 | 9.1 | 1.0 | x | 7.7 | 29.3 | 44.4 | 12.3 | 4.3 | 17.3 | 67.5 | 47.8 | 21.4 | 26.0 | 11.2 | 23.9 |
| | | 3月 | 25.7 | ▲ 0.4 | x | 4.4 | 9.1 | 0.7 | x | 5.3 | 10.8 | 43.9 | 10.6 | 4.3 | 14.3 | 67.3 | 45.0 | 17.9 | 27.7 | 11.9 | 22.3 |
| | | 4月 | 24.5 | 0.0 | x | 2.6 | 9.0 | 1.6 | x | 5.3 | 8.6 | 44.4 | 10.9 | 3.8 | 13.1 | 64.4 | 43.5 | 19.2 | 24.7 | 10.9 | 20.1 |
| | | 5月 | 24.6 | ▲ 0.3 | x | 2.6 | 9.1 | 1.6 | x | 5.8 | 4.9 | 44.2 | 10.3 | 2.9 | 13.1 | 65.1 | 44.6 | 20.3 | 25.6 | 11.5 | 20.9 |
| | | 6月 | 25.3 | 0.1 | x | 3.0 | 9.4 | 2.2 | x | 5.1 | 17.2 | 45.3 | 10.0 | 3.1 | 12.7 | 65.3 | 44.1 | 21.1 | 24.2 | 11.6 | 20.7 |
| | 7月 | 28.3 | 3.3 | x | 2.1 | 9.2 | 1.6 | x | 5.1 | 25.9 | 56.3 | 9.1 | 12.8 | 12.5 | 67.7 | 38.3 | 27.8 | 27.0 | 8.0 | 18.6 | |
| | 8月 | 28.1 | 2.9 | x | 2.1 | 9.4 | 1.8 | x | 7.1 | 25.8 | 57.7 | 9.0 | 9.1 | 12.8 | 67.7 | 37.9 | 26.3 | 23.9 | 8.9 | 18.9 | |
| | 9月 | 27.9 | 3.2 | x | 2.2 | 10.1 | 2.8 | x | 5.0 | 21.6 | 54.3 | 9.5 | 11.1 | 12.7 | 66.5 | 38.8 | 24.4 | 28.8 | 8.9 | 18.6 | |
| | 対前年同月差 | | 3.2 | - | x | ▲ 1.3 | 2.8 | - | x | 0.1 | ▲ 1.8 | 12.0 | 1.2 | ▲ 14.8 | 5.8 | 3.3 | ▲ 6.0 | 7.0 | 5.8 | ▲ 0.4 | ▲ 6.9 |
| 30 人 以 上 | 令和 | 4年 | 23.7 | 0.9 | x | 8.2 | 10.1 | ▲ 3.4 | 4.7 | 5.9 | 18.4 | 61.2 | x | 22.1 | 19.4 | 74.3 | 48.8 | 17.6 | 18.1 | 11.5 | 25.8 |
| | | 5年 | 24.7 | 1.0 | x | 8.6 | 9.1 | ▲ 1.0 | 6.8 | 4.6 | 18.8 | 69.7 | 0.6 | x | 16.8 | 62.8 | 48.1 | 16.7 | 21.6 | 8.0 | 22.8 |
| | | 6年 | 24.9 | ▲ 0.1 | x | 7.5 | 6.4 | ▲ 2.7 | 6.4 | 3.2 | 29.7 | 71.0 | 8.5 | x | 13.4 | 67.8 | 63.1 | 18.8 | 20.5 | 6.3 | 21.1 |
| | 6年 | 9月 | 24.9 | 0.5 | x | 2.8 | 6.1 | ▲ 3.0 | 6.3 | 4.4 | 37.0 | 71.6 | 8.0 | x | 11.1 | 67.1 | 62.6 | 19.1 | 18.6 | 5.9 | 23.0 |
| | | 10月 | 24.8 | ▲ 0.3 | x | 2.6 | 6.3 | ▲ 2.5 | 6.6 | 1.5 | 26.3 | 71.5 | 9.8 | x | 11.2 | 68.2 | 62.7 | 19.4 | 20.3 | 7.0 | 23.4 |
| | | 11月 | 26.0 | 1.2 | x | 13.8 | 6.3 | ▲ 1.6 | x | 4.2 | 36.4 | 72.1 | 9.9 | 18.3 | 11.0 | 67.2 | 62.8 | 19.4 | 20.7 | 6.5 | 23.4 |
| | | 12月 | 25.8 | 0.7 | x | 13.0 | 6.6 | ▲ 2.7 | 6.9 | 1.3 | 36.4 | 71.8 | 8.5 | x | 9.3 | 67.7 | 67.1 | 19.5 | 20.5 | 6.0 | 22.1 |
| | | 1月 | 25.6 | 1.0 | x | 1.5 | 5.9 | ▲ 0.7 | x | 7.3 | 41.6 | 70.3 | 12.8 | 13.2 | 14.0 | 66.5 | 72.7 | 26.4 | 19.5 | 5.5 | 20.9 |
| | | 2月 | 25.3 | 0.9 | x | 1.5 | 5.9 | ▲ 0.9 | x | 7.3 | 47.2 | 70.1 | 12.3 | 12.3 | 14.0 | 66.6 | 71.7 | 27.7 | 16.5 | 5.5 | 19.7 |
| | | 3月 | 24.1 | ▲ 1.3 | x | 1.0 | 6.0 | ▲ 1.1 | x | 5.3 | x | 70.2 | 11.6 | 12.7 | 13.9 | 65.6 | 71.4 | 22.5 | 21.7 | 5.5 | 19.3 |
| | | 4月 | 22.4 | ▲ 1.8 | x | 1.2 | 5.6 | ▲ 0.5 | x | 5.2 | x | 68.7 | 11.2 | 11.6 | 13.8 | 64.7 | 71.2 | 24.6 | 16.9 | 5.5 | 16.9 |
| | | 5月 | 22.6 | ▲ 2.2 | x | 1.0 | 5.9 | 0.0 | x | 5.1 | 10.3 | 68.5 | 11.3 | 9.2 | 13.8 | 65.4 | 70.7 | 24.9 | 18.8 | 6.2 | 17.2 |
| | | 6月 | 23.5 | ▲ 0.9 | x | 1.0 | 6.1 | 0.1 | x | 4.1 | 35.8 | 69.8 | 12.1 | 9.7 | 13.8 | 65.4 | 74.7 | 25.9 | 15.5 | 6.5 | 17.8 |
| | 7月 | 24.8 | 0.3 | x | 0.9 | 5.7 | ▲ 0.6 | x | 5.5 | x | 69.8 | 11.5 | 12.7 | 12.6 | 65.7 | 67.9 | 26.7 | 19.0 | 6.4 | 17.9 | |
| | 8月 | 24.5 | ▲ 0.2 | x | 1.0 | 5.6 | ▲ 0.8 | x | 8.1 | x | 72.4 | 12.2 | 12.9 | 12.6 | 65.7 | 67.6 | 27.8 | 15.7 | 6.1 | 17.2 | |
| | 9月 | 24.8 | ▲ 0.1 | x | 1.0 | 5.7 | ▲ 0.4 | x | 5.3 | 40.5 | 69.3 | 12.1 | 16.6 | 12.8 | 65.7 | 72.5 | 24.4 | 22.0 | 6.1 | 17.5 | |
| | 対前年同月差 | | ▲ 0.1 | - | x | ▲ 1.8 | ▲ 0.4 | - | x | 0.9 | 3.5 | ▲ 2.3 | 4.1 | x | 1.7 | ▲ 1.4 | 9.9 | 5.3 | 3.4 | 0.2 | ▲ 5.5 |

2 実数表

第11表-1 産業、男女別常用雇用労働者の1人平均月間現金給与額

令和7年9月分

事業所規模5人以上

(単位:円)

| 産 業 | | 計 | | | | | 男 | | | 女 | | |
|---------|---------------------|---------|----------|-----------|--------------|------------------------|---------|----------|-----------|---------|----------|-----------|
| | | 現 金 給 与 | きまって支 | 特別に支払 | | 特 別 に 支 払 わ れ た 給 与 | 現 金 給 与 | きまって支 | 特別に支払 | 現 金 給 与 | きまって支 | 特別に支払 |
| | | 総 額 | 給 する 給 与 | 所 定 内 給 与 | 超 過 労 働 給 | | 総 額 | 給 する 給 与 | わ れ た 給 与 | 総 額 | 給 する 給 与 | わ れ た 給 与 |
| TL | 調査産業計 | 251,851 | 248,879 | 231,170 | 17,709 | 2,972 | 299,840 | 296,582 | 3,258 | 203,337 | 200,654 | 2,683 |
| C | 鉱業、採石業、砂利採取業 | x | x | x | x | x | x | x | x | x | x | x |
| D | 建設業 | 324,409 | 320,243 | 295,412 | 24,831 | 4,166 | 337,858 | 333,313 | 4,545 | 241,101 | 239,279 | 1,822 |
| E | 製造業 | 271,253 | 270,686 | 241,871 | 28,815 | 567 | 317,762 | 317,174 | 588 | 195,596 | 195,062 | 534 |
| F | 電気・ガス・熱供給・水道業 | 429,621 | 427,796 | 394,597 | 33,199 | 1,825 | 453,989 | 451,817 | 2,172 | 301,178 | 301,178 | 0 |
| G | 情報通信業 | 339,199 | 335,809 | 305,297 | 30,512 | 3,390 | 359,781 | 356,002 | 3,779 | 275,744 | 273,555 | 2,189 |
| H | 運輸業、郵便業 | 263,382 | 263,382 | 218,668 | 44,714 | 0 | 289,702 | 289,702 | 0 | 150,187 | 150,187 | 0 |
| I | 卸売業、小売業 | 200,922 | 194,848 | 184,558 | 10,290 | 6,074 | 258,641 | 247,840 | 10,801 | 149,886 | 147,993 | 1,893 |
| J | 金融業、保険業 | 360,728 | 327,759 | 319,428 | 8,331 | 32,969 | 444,038 | 440,455 | 3,583 | 320,503 | 273,347 | 47,156 |
| K | 不動産業、物品賃貸業 | 370,653 | 339,441 | 321,526 | 17,915 | 31,212 | 431,578 | 390,844 | 40,734 | 293,974 | 274,746 | 19,228 |
| L | 学術研究、専門・技術サービス業 | 345,041 | 343,912 | 314,229 | 29,683 | 1,129 | 396,864 | 396,864 | 0 | 237,208 | 233,730 | 3,478 |
| M | 宿泊業、飲食サービス業 | 139,067 | 138,078 | 129,862 | 8,216 | 989 | 167,802 | 167,802 | 0 | 120,998 | 119,386 | 1,612 |
| N | 生活関連サービス業、娯楽業 | 177,316 | 177,316 | 170,516 | 6,800 | 0 | 183,189 | 183,189 | 0 | 173,572 | 173,572 | 0 |
| O | 教育、学習支援業 | 301,606 | 301,584 | 300,188 | 1,396 | 22 | 333,993 | 333,940 | 53 | 278,871 | 278,871 | 0 |
| P | 医療、福祉 | 258,211 | 257,027 | 243,227 | 13,800 | 1,184 | 333,794 | 331,850 | 1,944 | 238,486 | 237,500 | 986 |
| Q | 複合サービス事業 | 289,732 | 288,145 | 277,284 | 10,861 | 1,587 | 327,483 | 324,775 | 2,708 | 240,061 | 239,949 | 112 |
| R | サービス業（他に分類されないもの） | 230,602 | 230,588 | 213,556 | 17,032 | 14 | 263,904 | 263,891 | 13 | 169,457 | 169,440 | 17 |
| E09、E10 | 食料品製造業、飲料・たばこ・飼料製造業 | 200,240 | 200,240 | 187,404 | 12,836 | 0 | 240,305 | 240,305 | 0 | 161,809 | 161,809 | 0 |
| E11 | 繊維工業 | 198,763 | 198,763 | 192,316 | 6,447 | 0 | 251,406 | 251,406 | 0 | 194,761 | 194,761 | 0 |
| E12 | 木材・木製品製造業（家具を除く） | 218,581 | 218,581 | 204,773 | 13,808 | 0 | 219,362 | 219,362 | 0 | 211,903 | 211,903 | 0 |
| E13 | 家具・装備品 | 214,333 | 214,333 | 203,267 | 11,066 | 0 | 218,239 | 218,239 | 0 | 180,810 | 180,810 | 0 |
| E14 | パルプ・紙・紙加工品製造業 | 256,701 | 256,701 | 225,591 | 31,110 | 0 | 280,543 | 280,543 | 0 | 197,494 | 197,494 | 0 |
| E15 | 印刷・同関連業 | 225,967 | 225,967 | 220,750 | 5,217 | 0 | 255,975 | 255,975 | 0 | 207,201 | 207,201 | 0 |
| E16、E17 | 化学工業、石油製品・石炭製造業 | 335,281 | 334,664 | 309,087 | 25,577 | 617 | 361,609 | 360,910 | 699 | 277,322 | 276,886 | 436 |
| E18 | プラスチック製品製造業 | 208,891 | 208,891 | 180,529 | 28,362 | 0 | 234,155 | 234,155 | 0 | 164,679 | 164,679 | 0 |
| E19 | ゴム製品製造業 | x | x | x | x | x | x | x | x | x | x | x |
| E21 | 窯業・土石製品製造業 | 294,791 | 294,291 | 267,700 | 26,591 | 500 | 305,271 | 304,767 | 504 | 233,339 | 232,867 | 472 |
| E22 | 鉄鋼業 | 372,091 | 371,930 | 293,730 | 78,200 | 161 | 385,167 | 385,024 | 143 | 253,861 | 253,536 | 325 |
| E23 | 非鉄金属製造業 | x | x | x | x | x | x | x | x | x | x | x |
| E24 | 金属製品製造業 | 289,254 | 289,254 | 282,149 | 7,105 | 0 | 311,305 | 311,305 | 0 | 222,450 | 222,450 | 0 |
| E25 | はん用機械器具製造業 | 287,133 | 287,045 | 248,872 | 38,173 | 88 | 311,275 | 311,152 | 123 | 224,765 | 224,765 | 0 |
| E26 | 生産用機械器具製造業 | 342,705 | 342,685 | 313,193 | 29,492 | 20 | 366,115 | 366,115 | 0 | 271,687 | 271,605 | 82 |
| E27 | 業務用機械器具製造業 | 253,039 | 247,925 | 231,033 | 16,892 | 5,114 | 297,403 | 290,311 | 7,092 | 193,836 | 191,362 | 2,474 |
| E28 | 電子部品・デバイス・電子回路製造業 | 344,825 | 344,825 | 299,917 | 44,908 | 0 | 392,630 | 392,630 | 0 | 225,411 | 225,411 | 0 |
| E29 | 電気機械器具製造業 | 296,750 | 296,750 | 280,165 | 16,585 | 0 | 329,807 | 329,807 | 0 | 222,921 | 222,921 | 0 |
| E30 | 情報通信機械器具製造業 | 216,454 | 216,454 | 206,756 | 9,698 | 0 | 247,134 | 247,134 | 0 | 177,538 | 177,538 | 0 |
| E31 | 輸送用機械器具製造業 | 377,196 | 377,196 | 279,381 | 97,815 | 0 | 413,343 | 413,343 | 0 | 224,058 | 224,058 | 0 |
| E32、E20 | その他の製造業 | 260,229 | 251,007 | 235,736 | 15,271 | 9,222 | 293,586 | 284,288 | 9,298 | 219,419 | 210,289 | 9,130 |
| I-1 | 卸売業 | 272,802 | 257,610 | 240,934 | 16,676 | 15,192 | 332,156 | 309,498 | 22,658 | 178,419 | 175,100 | 3,319 |
| I-2 | 小売業 | 169,095 | 167,059 | 159,597 | 7,462 | 2,036 | 209,328 | 206,480 | 2,848 | 141,687 | 140,203 | 1,484 |
| M75 | 宿泊業 | 195,282 | 195,282 | 183,510 | 11,772 | 0 | 255,966 | 255,966 | 0 | 144,062 | 144,062 | 0 |
| MS | M一括分 | 118,631 | 117,282 | 110,359 | 6,923 | 1,349 | 127,052 | 127,052 | 0 | 113,893 | 111,785 | 2,108 |
| P83 | 医療業 | 318,310 | 316,274 | 291,876 | 24,398 | 2,036 | 434,539 | 431,198 | 3,341 | 284,406 | 282,750 | 1,656 |
| PS | P一括分 | 216,091 | 215,504 | 209,131 | 6,373 | 587 | 251,492 | 250,689 | 803 | 207,585 | 207,050 | 535 |
| R92 | その他の事業サービス業 | 187,634 | 187,634 | 175,681 | 11,953 | 0 | 224,220 | 224,220 | 0 | 134,977 | 134,977 | 0 |
| RS | R一括分 | 268,836 | 268,809 | 247,257 | 21,552 | 27 | 293,734 | 293,711 | 23 | 211,167 | 211,130 | 37 |

第11表-2 産業、男女別常用雇用労働者の1人平均月間現金給与額

令和7年9月分

事業所規模30人以上

(単位:円)

| 産 業 | | 計 | | | | | 男 | | | 女 | | |
|---------|---------------------|---------|----------|-----------|--------------|------------------------|---------|----------|-----------|---------|----------|-----------|
| | | 現 金 給 与 | きまって支 | 特別に支払 | | 特 別 に 支 払 わ れ た 給 与 | 現 金 給 与 | きまって支 | 特別に支払 | 現 金 給 与 | きまって支 | 特別に支払 |
| | | 総 額 | 給 する 給 与 | 所 定 内 給 与 | 超 過 労 働 給 | | 総 額 | 給 する 給 与 | わ れ た 給 与 | 総 額 | 給 する 給 与 | わ れ た 給 与 |
| TL | 調査産業計 | 269,992 | 269,470 | 248,366 | 21,104 | 522 | 319,896 | 319,365 | 531 | 218,888 | 218,375 | 513 |
| C | 鉱業・採石業・砂利採取業 | x | x | x | x | x | x | x | x | x | x | x |
| D | 建設業 | 325,335 | 325,335 | 297,953 | 27,382 | 0 | 334,270 | 334,270 | 0 | 258,367 | 258,367 | 0 |
| E | 製造業 | 294,536 | 294,286 | 260,644 | 33,642 | 250 | 340,464 | 340,150 | 314 | 213,346 | 213,209 | 137 |
| F | 電気・ガス・熱供給・水道業 | 472,187 | 469,004 | 418,708 | 50,296 | 3,183 | 507,603 | 503,997 | 3,606 | 205,825 | 205,825 | 0 |
| G | 情報通信業 | 353,944 | 349,579 | 313,568 | 36,011 | 4,365 | 380,849 | 375,781 | 5,068 | 282,984 | 280,472 | 2,512 |
| H | 運輸業・郵便業 | 239,591 | 239,591 | 207,468 | 32,123 | 0 | 289,399 | 289,399 | 0 | 121,678 | 121,678 | 0 |
| I | 卸売業・小売業 | 179,303 | 179,303 | 171,241 | 8,062 | 0 | 235,993 | 235,993 | 0 | 145,229 | 145,229 | 0 |
| J | 金融業・保険業 | 367,026 | 367,026 | 354,915 | 12,111 | 0 | 450,500 | 450,500 | 0 | 299,762 | 299,762 | 0 |
| K | 不動産業・物品賃貸業 | 326,264 | 320,680 | 312,906 | 7,774 | 5,584 | 406,044 | 398,072 | 7,972 | 207,969 | 205,925 | 2,044 |
| L | 学術研究・専門・技術サービス業 | 354,569 | 351,812 | 333,309 | 18,503 | 2,757 | 383,269 | 383,269 | 0 | 276,165 | 265,875 | 10,290 |
| M | 宿泊業・飲食サービス業 | 134,686 | 134,686 | 128,438 | 6,248 | 0 | 171,872 | 171,872 | 0 | 109,888 | 109,888 | 0 |
| N | 生活関連サービス業・娯楽業 | 143,989 | 143,989 | 138,017 | 5,972 | 0 | 173,215 | 173,215 | 0 | 125,184 | 125,184 | 0 |
| O | 教育・学習支援業 | 325,130 | 325,091 | 323,269 | 1,822 | 39 | 337,714 | 337,632 | 82 | 313,832 | 313,832 | 0 |
| P | 医療・福祉 | 299,798 | 298,456 | 279,895 | 18,561 | 1,342 | 389,512 | 387,390 | 2,122 | 272,245 | 271,143 | 1,102 |
| Q | 複合サービス事業 | 289,636 | 288,904 | 274,210 | 14,694 | 732 | 323,678 | 322,576 | 1,102 | 223,033 | 223,025 | 8 |
| R | サービス業（他に分類されないもの） | 226,173 | 226,151 | 203,952 | 22,199 | 22 | 265,051 | 265,029 | 22 | 166,451 | 166,428 | 23 |
| E09、E10 | 食料品製造業・飲料・たばこ・飼料製造業 | 245,987 | 245,987 | 229,461 | 16,526 | 0 | 291,218 | 291,218 | 0 | 200,106 | 200,106 | 0 |
| E11 | 繊維工業 | 199,349 | 199,349 | 191,771 | 7,578 | 0 | 251,406 | 251,406 | 0 | 193,019 | 193,019 | 0 |
| E12 | 木材・木製品製造業（家具を除く） | 248,272 | 248,272 | 231,767 | 16,505 | 0 | 260,247 | 260,247 | 0 | 211,903 | 211,903 | 0 |
| E13 | 家具・装備品 | 256,579 | 256,579 | 231,055 | 25,524 | 0 | 280,596 | 280,596 | 0 | 180,810 | 180,810 | 0 |
| E14 | パルプ・紙・紙加工品製造業 | 256,701 | 256,701 | 225,591 | 31,110 | 0 | 280,543 | 280,543 | 0 | 197,494 | 197,494 | 0 |
| E15 | 印刷・同関連業 | x | x | x | x | x | x | x | x | x | x | x |
| E16、E17 | 化学工業・石油製品・石炭製造業 | 360,080 | 359,280 | 326,619 | 32,661 | 800 | 403,218 | 402,246 | 972 | 282,828 | 282,335 | 493 |
| E18 | プラスチック製品製造業 | 208,891 | 208,891 | 180,529 | 28,362 | 0 | 234,155 | 234,155 | 0 | 164,679 | 164,679 | 0 |
| E19 | ゴム製品製造業 | 0 | 0 | 0 | 0 | 0 | 0 | 0 | 0 | 0 | 0 | 0 |
| E21 | 窯業・土石製品製造業 | 312,431 | 311,511 | 278,173 | 33,338 | 920 | 323,522 | 322,637 | 885 | 216,941 | 215,723 | 1,218 |
| E22 | 鉄鋼業 | 372,091 | 371,930 | 293,730 | 78,200 | 161 | 385,167 | 385,024 | 143 | 253,861 | 253,536 | 325 |
| E23 | 非鉄金属製造業 | x | x | x | x | x | x | x | x | x | x | x |
| E24 | 金属製品製造業 | 291,185 | 291,185 | 285,915 | 5,270 | 0 | 316,369 | 316,369 | 0 | 214,151 | 214,151 | 0 |
| E25 | はん用機械器具製造業 | 283,592 | 283,492 | 247,007 | 36,485 | 100 | 309,243 | 309,099 | 144 | 224,282 | 224,282 | 0 |
| E26 | 生産用機械器具製造業 | 342,705 | 342,685 | 313,193 | 29,492 | 20 | 366,115 | 366,115 | 0 | 271,687 | 271,605 | 82 |
| E27 | 業務用機械器具製造業 | 261,048 | 255,198 | 236,382 | 18,816 | 5,850 | 306,354 | 298,081 | 8,273 | 203,256 | 200,497 | 2,759 |
| E28 | 電子部品・デバイス・電子回路製造業 | 349,968 | 349,968 | 303,695 | 46,273 | 0 | 394,695 | 394,695 | 0 | 229,433 | 229,433 | 0 |
| E29 | 電気機械器具製造業 | 293,135 | 293,135 | 271,959 | 21,176 | 0 | 330,323 | 330,323 | 0 | 227,961 | 227,961 | 0 |
| E30 | 情報通信機械器具製造業 | 216,454 | 216,454 | 206,756 | 9,698 | 0 | 247,134 | 247,134 | 0 | 177,538 | 177,538 | 0 |
| E31 | 輸送用機械器具製造業 | 390,366 | 390,366 | 288,025 | 102,341 | 0 | 416,072 | 416,072 | 0 | 257,309 | 257,309 | 0 |
| E32、E20 | その他の製造業 | 260,515 | 260,515 | 252,975 | 7,540 | 0 | 298,648 | 298,648 | 0 | 213,480 | 213,480 | 0 |
| I-1 | 卸売業 | 264,790 | 264,790 | 254,864 | 9,926 | 0 | 294,538 | 294,538 | 0 | 210,548 | 210,548 | 0 |
| I-2 | 小売業 | 150,454 | 150,454 | 143,021 | 7,433 | 0 | 191,091 | 191,091 | 0 | 134,323 | 134,323 | 0 |
| M75 | 宿泊業 | 185,912 | 185,912 | 175,843 | 10,069 | 0 | 238,336 | 238,336 | 0 | 141,333 | 141,333 | 0 |
| MS | M一括分 | 99,904 | 99,904 | 96,251 | 3,653 | 0 | 114,212 | 114,212 | 0 | 91,866 | 91,866 | 0 |
| P83 | 医療業 | 354,466 | 351,831 | 321,630 | 30,201 | 2,635 | 461,219 | 457,518 | 3,701 | 316,200 | 313,947 | 2,253 |
| PS | P一括分 | 243,961 | 243,940 | 237,268 | 6,672 | 21 | 295,433 | 295,383 | 50 | 230,653 | 230,640 | 13 |
| R92 | その他の事業サービス業 | 182,182 | 182,182 | 170,413 | 11,769 | 0 | 219,634 | 219,634 | 0 | 138,598 | 138,598 | 0 |
| RS | R一括分 | 279,296 | 279,246 | 244,452 | 34,794 | 50 | 307,947 | 307,904 | 43 | 216,217 | 216,153 | 64 |

第12表-1 産業、男女別常用雇用労働者の1人平均月間出勤日数及び実労働時間
令和7年9月分
事業所規模5人以上

| 産 業 | | 計 | | | | 男 | | | | 女 | | | |
|---------|---------------------|---------|-----------------|-------------|-------------|---------|-----------------|-------------|-------------|---------|-----------------|-------------|-------------|
| | | 出 勤 日 数 | 総 実 所 定 内 所 定 外 | 所 定 内 所 定 外 | 所 定 内 所 定 外 | 出 勤 日 数 | 総 実 所 定 内 所 定 外 | 所 定 内 所 定 外 | 所 定 内 所 定 外 | 出 勤 日 数 | 総 実 所 定 内 所 定 外 | 所 定 内 所 定 外 | 所 定 内 所 定 外 |
| | | | 労働時間 | 労働時間 | 労働時間 | | 労働時間 | 労働時間 | 労働時間 | | 労働時間 | 労働時間 | 労働時間 |
| | | 日 | 時間 | 時間 | 時間 | 日 | 時間 | 時間 | 時間 | 日 | 時間 | 時間 | 時間 |
| TL | 調査産業計 | 18.6 | 142.2 | 133.1 | 9.1 | 19.2 | 155.0 | 141.7 | 13.3 | 18.0 | 129.3 | 124.4 | 4.9 |
| C | 鉱業、採石業、砂利採取業 | x | x | x | x | x | x | x | x | x | x | x | x |
| D | 建設業 | 20.6 | 163.7 | 151.2 | 12.5 | 20.7 | 166.4 | 152.5 | 13.9 | 19.6 | 146.9 | 143.4 | 3.5 |
| E | 製造業 | 19.3 | 159.5 | 146.5 | 13.0 | 19.6 | 166.1 | 149.4 | 16.7 | 18.9 | 148.7 | 141.8 | 6.9 |
| F | 電気・ガス・熱供給・水道業 | 19.0 | 156.8 | 141.2 | 15.6 | 19.1 | 160.2 | 143.8 | 16.4 | 18.4 | 139.5 | 127.6 | 11.9 |
| G | 情報通信業 | 19.0 | 156.3 | 144.0 | 12.3 | 19.2 | 159.5 | 146.8 | 12.7 | 18.6 | 146.2 | 135.3 | 10.9 |
| H | 運輸業、郵便業 | 20.8 | 168.3 | 147.0 | 21.3 | 21.1 | 179.9 | 155.0 | 24.9 | 19.1 | 118.4 | 112.6 | 5.8 |
| I | 卸売業、小売業 | 18.3 | 130.4 | 123.1 | 7.3 | 19.4 | 148.3 | 136.8 | 11.5 | 17.4 | 114.6 | 110.9 | 3.7 |
| J | 金融業、保険業 | 18.0 | 134.7 | 130.1 | 4.6 | 18.2 | 145.0 | 137.2 | 7.8 | 17.9 | 129.8 | 126.7 | 3.1 |
| K | 不動産業、物品賃貸業 | 18.4 | 157.2 | 146.9 | 10.3 | 18.4 | 165.9 | 154.3 | 11.6 | 18.5 | 146.4 | 137.6 | 8.8 |
| L | 学術研究、専門・技術サービス業 | 19.1 | 148.3 | 137.7 | 10.6 | 19.7 | 156.8 | 144.6 | 12.2 | 17.7 | 130.5 | 123.2 | 7.3 |
| M | 宿泊業、飲食サービス業 | 15.8 | 106.6 | 100.8 | 5.8 | 16.2 | 118.0 | 111.7 | 6.3 | 15.6 | 99.4 | 93.9 | 5.5 |
| N | 生活関連サービス業、娯楽業 | 18.8 | 139.9 | 135.8 | 4.1 | 18.5 | 136.4 | 131.1 | 5.3 | 19.0 | 142.2 | 138.8 | 3.4 |
| O | 教育、学習支援業 | 17.1 | 134.9 | 122.2 | 12.7 | 16.7 | 135.3 | 121.5 | 13.8 | 17.3 | 134.5 | 122.6 | 11.9 |
| P | 医療、福祉 | 18.3 | 134.0 | 130.3 | 3.7 | 17.5 | 134.4 | 129.0 | 5.4 | 18.6 | 133.9 | 130.6 | 3.3 |
| Q | 複合サービス事業 | 18.8 | 150.5 | 144.5 | 6.0 | 19.3 | 156.4 | 147.2 | 9.2 | 18.2 | 142.7 | 140.9 | 1.8 |
| R | サービス業（他に分類されないもの） | 18.9 | 144.3 | 135.5 | 8.8 | 19.2 | 154.8 | 143.3 | 11.5 | 18.4 | 125.0 | 121.2 | 3.8 |
| E09、E10 | 食料品製造業、飲料・たばこ・飼料製造業 | 18.9 | 141.0 | 132.9 | 8.1 | 19.8 | 147.8 | 136.6 | 11.2 | 18.1 | 134.4 | 129.3 | 5.1 |
| E11 | 繊維工業 | 20.9 | 169.0 | 162.5 | 6.5 | 20.8 | 164.6 | 162.0 | 2.6 | 20.9 | 169.3 | 162.6 | 6.7 |
| E12 | 木材・木製品製造業（家具を除く） | 21.6 | 176.2 | 167.1 | 9.1 | 21.6 | 177.4 | 168.1 | 9.3 | 21.3 | 165.6 | 157.9 | 7.7 |
| E13 | 家具・装備品 | 21.4 | 155.5 | 146.8 | 8.7 | 21.7 | 156.6 | 147.9 | 8.7 | 19.7 | 145.5 | 137.2 | 8.3 |
| E14 | パルプ・紙・紙加工品製造業 | 21.2 | 176.4 | 160.3 | 16.1 | 21.6 | 183.2 | 164.7 | 18.5 | 20.2 | 159.7 | 149.4 | 10.3 |
| E15 | 印刷・同関連業 | 20.1 | 156.1 | 152.9 | 3.2 | 20.4 | 160.3 | 155.7 | 4.6 | 19.9 | 153.5 | 151.2 | 2.3 |
| E16、E17 | 化学工業、石油製品・石炭製造業 | 17.7 | 147.6 | 135.6 | 12.0 | 18.3 | 152.2 | 138.4 | 13.8 | 16.4 | 137.5 | 129.6 | 7.9 |
| E18 | プラスチック製品製造業 | 19.4 | 162.5 | 149.5 | 13.0 | 20.0 | 172.8 | 155.2 | 17.6 | 18.3 | 144.3 | 139.4 | 4.9 |
| E19 | ゴム製品製造業 | x | x | x | x | x | x | x | x | x | x | x | x |
| E21 | 窯業・土石製品製造業 | 19.9 | 169.9 | 155.4 | 14.5 | 20.0 | 170.4 | 155.5 | 14.9 | 19.8 | 167.2 | 155.1 | 12.1 |
| E22 | 鉄鋼業 | 20.0 | 179.9 | 155.2 | 24.7 | 20.0 | 181.4 | 154.6 | 26.8 | 20.4 | 165.1 | 159.8 | 5.3 |
| E23 | 非鉄金属製造業 | x | x | x | x | x | x | x | x | x | x | x | x |
| E24 | 金属製品製造業 | 20.2 | 159.7 | 153.1 | 6.6 | 20.3 | 162.1 | 153.9 | 8.2 | 19.9 | 152.7 | 150.8 | 1.9 |
| E25 | はん用機械器具製造業 | 17.9 | 154.8 | 141.7 | 13.1 | 18.5 | 160.6 | 147.1 | 13.5 | 16.3 | 140.0 | 127.7 | 12.3 |
| E26 | 生産用機械器具製造業 | 20.2 | 173.3 | 158.8 | 14.5 | 20.3 | 175.6 | 159.8 | 15.8 | 19.8 | 166.3 | 155.5 | 10.8 |
| E27 | 業務用機械器具製造業 | 18.9 | 163.0 | 150.9 | 12.1 | 19.6 | 172.5 | 157.6 | 14.9 | 18.0 | 150.3 | 142.0 | 8.3 |
| E28 | 電子部品・デバイス・電子回路製造業 | 18.5 | 166.0 | 144.8 | 21.2 | 18.5 | 170.6 | 145.5 | 25.1 | 18.6 | 154.5 | 143.1 | 11.4 |
| E29 | 電気機械器具製造業 | 18.4 | 151.0 | 145.3 | 5.7 | 18.8 | 155.5 | 148.9 | 6.6 | 17.5 | 140.8 | 137.2 | 3.6 |
| E30 | 情報通信機械器具製造業 | 19.4 | 157.4 | 150.6 | 6.8 | 19.7 | 162.1 | 154.6 | 7.5 | 19.0 | 151.6 | 145.5 | 6.1 |
| E31 | 輸送用機械器具製造業 | 19.5 | 180.8 | 151.9 | 28.9 | 19.4 | 185.3 | 152.9 | 32.4 | 20.3 | 161.9 | 147.7 | 14.2 |
| E32、E20 | その他の製造業 | 20.1 | 166.3 | 157.2 | 9.1 | 20.2 | 170.7 | 158.7 | 12.0 | 20.0 | 161.0 | 155.4 | 5.6 |
| I-1 | 卸売業 | 19.4 | 153.8 | 142.9 | 10.9 | 20.2 | 168.2 | 154.0 | 14.2 | 18.0 | 130.8 | 125.1 | 5.7 |
| I-2 | 小売業 | 17.9 | 120.1 | 114.3 | 5.8 | 18.8 | 134.8 | 125.2 | 9.6 | 17.2 | 110.0 | 106.9 | 3.1 |
| M75 | 宿泊業 | 19.5 | 144.7 | 135.8 | 8.9 | 20.6 | 167.2 | 156.0 | 11.2 | 18.6 | 125.8 | 118.8 | 7.0 |
| MS | M一括分 | 14.5 | 92.7 | 88.0 | 4.7 | 14.1 | 95.3 | 91.3 | 4.0 | 14.7 | 91.3 | 86.2 | 5.1 |
| P83 | 医療業 | 18.0 | 139.0 | 133.0 | 6.0 | 15.9 | 126.6 | 117.4 | 9.2 | 18.6 | 142.5 | 137.5 | 5.0 |
| PS | P一括分 | 18.6 | 130.4 | 128.3 | 2.1 | 18.8 | 140.8 | 138.5 | 2.3 | 18.6 | 128.0 | 125.9 | 2.1 |
| R92 | その他の事業サービス業 | 19.0 | 135.2 | 127.9 | 7.3 | 19.0 | 150.8 | 140.6 | 10.2 | 18.9 | 112.7 | 109.5 | 3.2 |
| RS | R一括分 | 18.9 | 152.4 | 142.3 | 10.1 | 19.3 | 157.8 | 145.3 | 12.5 | 17.8 | 139.8 | 135.4 | 4.4 |

第12表-2 産業、男女別常用雇用労働者の1人平均月間出勤日数及び実労働時間
令和7年9月分
事業所規模30人以上

| 産業 | | 計 | | | | 男 | | | | 女 | | | | | | |
|---------|---------------------|---------|-------|-------|-------|-------|---------|-------|------|-------|-------|---------|------|------|-------|-------|
| | | 出 勤 日 数 | 総 | 実 | 所 定 内 | 所 定 外 | 出 勤 日 数 | 総 | 実 | 所 定 内 | 所 定 外 | 出 勤 日 数 | 総 | 実 | 所 定 内 | 所 定 外 |
| | | | 労働時間 | 労働時間 | 労働時間 | 労働時間 | | 労働時間 | 労働時間 | 労働時間 | 労働時間 | | 労働時間 | 労働時間 | 労働時間 | 労働時間 |
| TL | 調査産業計 | 日 | 時間 | 時間 | 時間 | 日 | 時間 | 時間 | 時間 | 時間 | 日 | 時間 | 時間 | 時間 | 時間 | 時間 |
| C | 鉱業、採石業、砂利採取業 | x | x | x | x | x | x | x | x | x | x | x | x | x | x | x |
| D | 建設業 | 20.2 | 163.7 | 148.7 | 15.0 | 20.4 | 166.3 | 149.9 | 16.4 | 18.8 | 144.2 | 140.2 | 4.0 | | | |
| E | 製造業 | 19.5 | 165.8 | 150.9 | 14.9 | 19.6 | 171.0 | 152.4 | 18.6 | 19.3 | 156.7 | 148.4 | 8.3 | | | |
| F | 電気・ガス・熱供給・水道業 | 18.0 | 143.8 | 131.9 | 11.9 | 18.2 | 148.4 | 135.2 | 13.2 | 16.9 | 109.3 | 106.5 | 2.8 | | | |
| G | 情報通信業 | 19.1 | 157.5 | 143.4 | 14.1 | 19.3 | 161.8 | 147.0 | 14.8 | 18.4 | 146.1 | 133.8 | 12.3 | | | |
| H | 運輸業、郵便業 | 20.4 | 152.9 | 135.2 | 17.7 | 21.2 | 174.2 | 151.2 | 23.0 | 18.5 | 102.5 | 97.3 | 5.2 | | | |
| I | 卸売業、小売業 | 18.4 | 122.2 | 115.5 | 6.7 | 18.9 | 137.0 | 127.9 | 9.1 | 18.1 | 113.3 | 108.0 | 5.3 | | | |
| J | 金融業、保険業 | 18.6 | 144.7 | 138.7 | 6.0 | 18.7 | 149.8 | 141.4 | 8.4 | 18.6 | 140.6 | 136.5 | 4.1 | | | |
| K | 不動産業、物品賃貸業 | 18.1 | 145.5 | 137.4 | 8.1 | 18.3 | 156.3 | 145.1 | 11.2 | 17.7 | 129.3 | 125.8 | 3.5 | | | |
| L | 学術研究、専門・技術サービス業 | 18.8 | 148.4 | 140.4 | 8.0 | 18.9 | 151.8 | 143.4 | 8.4 | 18.3 | 139.0 | 132.3 | 6.7 | | | |
| M | 宿泊業、飲食サービス業 | 15.9 | 105.3 | 100.2 | 5.1 | 16.9 | 121.9 | 114.7 | 7.2 | 15.3 | 94.2 | 90.6 | 3.6 | | | |
| N | 生活関連サービス業、娯楽業 | 17.2 | 111.4 | 105.0 | 6.4 | 18.0 | 121.3 | 112.5 | 8.8 | 16.7 | 105.0 | 100.2 | 4.8 | | | |
| O | 教育、学習支援業 | 16.4 | 126.6 | 116.6 | 10.0 | 16.1 | 128.3 | 117.3 | 11.0 | 16.6 | 125.1 | 115.9 | 9.2 | | | |
| P | 医療、福祉 | 18.6 | 140.4 | 136.2 | 4.2 | 17.9 | 140.5 | 134.1 | 6.4 | 18.8 | 140.3 | 136.8 | 3.5 | | | |
| Q | 複合サービス事業 | 19.0 | 151.5 | 143.5 | 8.0 | 19.3 | 157.0 | 146.4 | 10.6 | 18.5 | 140.8 | 137.7 | 3.1 | | | |
| R | サービス業（他に分類されないもの） | 18.9 | 146.6 | 135.4 | 11.2 | 19.1 | 160.4 | 144.7 | 15.7 | 18.6 | 125.5 | 121.1 | 4.4 | | | |
| E09、E10 | 食料品製造業、飲料・たばこ・飼料製造業 | 20.4 | 164.6 | 154.1 | 10.5 | 20.8 | 170.7 | 157.0 | 13.7 | 20.0 | 158.4 | 151.1 | 7.3 | | | |
| E11 | 繊維工業 | 20.8 | 167.3 | 161.6 | 5.7 | 20.8 | 164.6 | 162.0 | 2.6 | 20.8 | 167.6 | 161.5 | 6.1 | | | |
| E12 | 木材・木製品製造業（家具を除く） | 21.8 | 173.9 | 162.1 | 11.8 | 22.0 | 176.7 | 163.5 | 13.2 | 21.3 | 165.6 | 157.9 | 7.7 | | | |
| E13 | 家具・装備品 | 19.7 | 161.9 | 147.1 | 14.8 | 19.7 | 167.1 | 150.2 | 16.9 | 19.7 | 145.5 | 137.2 | 8.3 | | | |
| E14 | パルプ・紙・紙加工品製造業 | 21.2 | 176.4 | 160.3 | 16.1 | 21.6 | 183.2 | 164.7 | 18.5 | 20.2 | 159.7 | 149.4 | 10.3 | | | |
| E15 | 印刷・同関連業 | x | x | x | x | x | x | x | x | x | x | x | x | | | |
| E16、E17 | 化学工業、石油製品・石炭製造業 | 16.8 | 142.2 | 127.0 | 15.2 | 17.3 | 146.7 | 128.0 | 18.7 | 15.8 | 134.1 | 125.1 | 9.0 | | | |
| E18 | プラスチック製品製造業 | 19.4 | 162.5 | 149.5 | 13.0 | 20.0 | 172.8 | 155.2 | 17.6 | 18.3 | 144.3 | 139.4 | 4.9 | | | |
| E19 | ゴム製品製造業 | 0.0 | 0.0 | 0.0 | 0.0 | 0.0 | 0.0 | 0.0 | 0.0 | 0.0 | 0.0 | 0.0 | 0.0 | | | |
| E21 | 窯業・土石製品製造業 | 19.5 | 163.4 | 148.9 | 14.5 | 19.6 | 164.8 | 149.8 | 15.0 | 18.7 | 152.0 | 141.4 | 10.6 | | | |
| E22 | 鉄鋼業 | 20.0 | 179.9 | 155.2 | 24.7 | 20.0 | 181.4 | 154.6 | 26.8 | 20.4 | 165.1 | 159.8 | 5.3 | | | |
| E23 | 非鉄金属製造業 | x | x | x | x | x | x | x | x | x | x | x | x | | | |
| E24 | 金属製品製造業 | 20.1 | 161.1 | 153.2 | 7.9 | 20.3 | 164.2 | 154.5 | 9.7 | 19.7 | 151.7 | 149.1 | 2.6 | | | |
| E25 | はん用機械器具製造業 | 17.5 | 152.3 | 139.8 | 12.5 | 18.1 | 157.6 | 145.3 | 12.3 | 16.0 | 140.0 | 127.1 | 12.9 | | | |
| E26 | 生産用機械器具製造業 | 20.2 | 173.3 | 158.8 | 14.5 | 20.3 | 175.6 | 159.8 | 15.8 | 19.8 | 166.3 | 155.5 | 10.8 | | | |
| E27 | 業務用機械器具製造業 | 19.0 | 165.5 | 152.3 | 13.2 | 19.4 | 172.9 | 156.6 | 16.3 | 18.4 | 155.9 | 146.7 | 9.2 | | | |
| E28 | 電子部品・デバイス・電子回路製造業 | 18.4 | 166.3 | 144.5 | 21.8 | 18.5 | 170.6 | 145.2 | 25.4 | 18.4 | 154.6 | 142.6 | 12.0 | | | |
| E29 | 電気機械器具製造業 | 16.6 | 137.9 | 130.7 | 7.2 | 16.7 | 140.5 | 131.6 | 8.9 | 16.6 | 133.2 | 129.0 | 4.2 | | | |
| E30 | 情報通信機械器具製造業 | 19.4 | 157.4 | 150.6 | 6.8 | 19.7 | 162.1 | 154.6 | 7.5 | 19.0 | 151.6 | 145.5 | 6.1 | | | |
| E31 | 輸送用機械器具製造業 | 19.4 | 182.9 | 152.6 | 30.3 | 19.4 | 185.9 | 153.2 | 32.7 | 19.6 | 167.0 | 149.5 | 17.5 | | | |
| E32、E20 | その他の製造業 | 19.7 | 159.8 | 153.3 | 6.5 | 19.9 | 160.8 | 155.2 | 5.6 | 19.4 | 158.5 | 150.9 | 7.6 | | | |
| I-1 | 卸売業 | 18.8 | 146.1 | 139.5 | 6.6 | 19.0 | 150.8 | 143.6 | 7.2 | 18.6 | 137.4 | 132.0 | 5.4 | | | |
| I-2 | 小売業 | 18.3 | 114.2 | 107.4 | 6.8 | 18.8 | 126.3 | 115.8 | 10.5 | 18.0 | 109.3 | 104.0 | 5.3 | | | |
| M75 | 宿泊業 | 19.8 | 144.7 | 136.0 | 8.7 | 20.9 | 166.2 | 155.6 | 10.6 | 18.8 | 126.5 | 119.4 | 7.1 | | | |
| MS | M一括分 | 13.3 | 78.5 | 75.9 | 2.6 | 13.4 | 83.4 | 79.1 | 4.3 | 13.3 | 75.8 | 74.1 | 1.7 | | | |
| P83 | 医療業 | 17.9 | 141.6 | 134.8 | 6.8 | 16.8 | 135.1 | 125.3 | 9.8 | 18.3 | 143.9 | 138.2 | 5.7 | | | |
| PS | P一括分 | 19.2 | 139.1 | 137.6 | 1.5 | 19.3 | 147.6 | 145.7 | 1.9 | 19.2 | 136.8 | 135.5 | 1.3 | | | |
| R92 | その他の事業サービス業 | 19.0 | 135.5 | 128.1 | 7.4 | 19.1 | 152.3 | 141.3 | 11.0 | 18.8 | 115.7 | 112.6 | 3.1 | | | |
| RS | R一括分 | 18.9 | 160.1 | 144.2 | 15.9 | 19.2 | 168.0 | 147.9 | 20.1 | 18.2 | 142.7 | 136.2 | 6.5 | | | |

第13表-1 産業、男女別の前調査期間末、増加、減少及び本調査期間末常用労働者数

令和7年9月分

事業所規模5人以上

| 産 業 | | 計 | | | | | | | 男 | | | | | | | 女 | | | | | | |
|---------|---------------------|--------------|----------|----------|---------|--------------|--------------|------------|--------------|----------|----------|--------|--------------|--------------|------------|--------------|----------|----------|--------|--------------|--------------|------------|
| | | 前調査期間末常用労働者数 | 増加常用労働者数 | 減少常用労働者数 | 少用労働者数 | 本調査期間末常用労働者数 | うちパートタイム労働者数 | パートタイム労働者率 | 前調査期間末常用労働者数 | 増加常用労働者数 | 減少常用労働者数 | 少用労働者数 | 本調査期間末常用労働者数 | うちパートタイム労働者数 | パートタイム労働者率 | 前調査期間末常用労働者数 | 増加常用労働者数 | 減少常用労働者数 | 少用労働者数 | 本調査期間末常用労働者数 | うちパートタイム労働者数 | パートタイム労働者率 |
| | | 人 | 人 | 人 | 人 | 人 | 人 | % | 人 | 人 | 人 | 人 | 人 | 人 | % | 人 | 人 | 人 | 人 | 人 | 人 | % |
| TL | 調査産業計 | 417,937 | 8,312 | 6,330 | 419,919 | 117,000 | 27.9 | 210,116 | 4,299 | 3,321 | 211,094 | 34,279 | 16.2 | 207,821 | 4,013 | 3,009 | 208,825 | 82,721 | 39.6 | | | |
| C | 鉱業、採石業、砂利採取業 | x | x | x | x | x | x | x | x | x | x | x | x | x | x | x | x | x | x | x | x | |
| D | 建設業 | 30,611 | 779 | 272 | 31,118 | 687 | 2.2 | 26,429 | 548 | 257 | 26,720 | 233 | 0.9 | 4,182 | 231 | 15 | 4,398 | 454 | 10.3 | | | |
| E | 製造業 | 74,265 | 3,649 | 316 | 77,598 | 7,829 | 10.1 | 46,076 | 2,091 | 194 | 47,973 | 2,523 | 5.3 | 28,189 | 1,558 | 122 | 29,625 | 5,306 | 17.9 | | | |
| F | 電気・ガス・熱供給・水道業 | x | x | x | x | x | x | x | x | x | x | x | x | x | x | x | x | x | x | x | x | |
| G | 情報通信業 | 3,828 | 10 | 31 | 3,807 | 189 | 5.0 | 2,894 | 3 | 26 | 2,871 | 47 | 1.6 | 934 | 7 | 5 | 936 | 142 | 15.2 | | | |
| H | 運輸業、郵便業 | 22,998 | 0 | 146 | 22,852 | 4,936 | 21.6 | 18,673 | 0 | 146 | 18,527 | 1,946 | 10.5 | 4,325 | 0 | 0 | 4,325 | 2,990 | 69.1 | | | |
| I | 卸売業、小売業 | 74,023 | 1,333 | 2,030 | 73,326 | 39,799 | 54.3 | 34,740 | 602 | 936 | 34,406 | 11,052 | 32.1 | 39,283 | 731 | 1,094 | 38,920 | 28,747 | 73.9 | | | |
| J | 金融業、保険業 | 10,119 | 0 | 5 | 10,114 | 963 | 9.5 | 3,294 | 0 | 0 | 3,294 | 101 | 3.1 | 6,825 | 0 | 5 | 6,820 | 862 | 12.6 | | | |
| K | 不動産業、物品賃貸業 | 4,284 | 2 | 10 | 4,276 | 473 | 11.1 | 2,389 | 1 | 9 | 2,381 | 120 | 5.0 | 1,895 | 1 | 1 | 1,895 | 353 | 18.6 | | | |
| L | 学術研究、専門・技術サービス業 | 7,909 | 166 | 4 | 8,071 | 1,023 | 12.7 | 5,389 | 17 | 2 | 5,404 | 341 | 6.3 | 2,520 | 149 | 2 | 2,667 | 682 | 25.6 | | | |
| M | 宿泊業、飲食サービス業 | 29,940 | 1,186 | 1,543 | 29,583 | 19,680 | 66.5 | 11,639 | 460 | 758 | 11,341 | 6,505 | 57.4 | 18,301 | 726 | 785 | 18,242 | 13,175 | 72.2 | | | |
| N | 生活関連サービス業、娯楽業 | 15,182 | 274 | 59 | 15,397 | 5,980 | 38.8 | 5,867 | 208 | 38 | 6,037 | 2,621 | 43.4 | 9,315 | 66 | 21 | 9,360 | 3,359 | 35.9 | | | |
| O | 教育、学習支援業 | 24,686 | 167 | 795 | 24,058 | 5,877 | 24.4 | 10,254 | 66 | 470 | 9,850 | 2,594 | 26.3 | 14,432 | 101 | 325 | 14,208 | 3,283 | 23.1 | | | |
| P | 医療、福祉 | 80,185 | 425 | 663 | 79,947 | 22,985 | 28.8 | 16,632 | 103 | 226 | 16,509 | 4,004 | 24.3 | 63,553 | 322 | 437 | 63,438 | 18,981 | 29.9 | | | |
| Q | 複合サービス事業 | 5,163 | 9 | 23 | 5,149 | 459 | 8.9 | 2,934 | 0 | 9 | 2,925 | 190 | 6.5 | 2,229 | 9 | 14 | 2,224 | 269 | 12.1 | | | |
| R | サービス業（他に分類されないもの） | 32,610 | 288 | 419 | 32,479 | 6,051 | 18.6 | 21,094 | 200 | 249 | 21,045 | 2,002 | 9.5 | 11,516 | 88 | 170 | 11,434 | 4,049 | 35.4 | | | |
| E09、E10 | 食料品製造業、飲料・たばこ・飼料製造業 | 19,292 | 3,374 | 47 | 22,619 | 5,183 | 22.9 | 9,292 | 1,955 | 20 | 11,227 | 1,930 | 17.2 | 10,000 | 1,419 | 27 | 11,392 | 3,253 | 28.6 | | | |
| E11 | 繊維工業 | 3,919 | 32 | 0 | 3,951 | 215 | 5.4 | 278 | 0 | 0 | 278 | 11 | 4.0 | 3,641 | 32 | 0 | 3,673 | 204 | 5.6 | | | |
| E12 | 木材・木製品製造業（家具を除く） | 1,679 | 3 | 0 | 1,682 | 25 | 1.5 | 1,503 | 3 | 0 | 1,506 | 19 | 1.3 | 176 | 0 | 0 | 176 | 6 | 3.4 | | | |
| E13 | 家具・装備品 | x | x | x | x | x | x | x | x | x | x | x | x | x | x | x | x | x | x | x | x | |
| E14 | パルプ・紙・紙加工品製造業 | 1,097 | 4 | 7 | 1,094 | 52 | 4.8 | 779 | 4 | 0 | 783 | 8 | 1.0 | 318 | 0 | 7 | 311 | 44 | 14.1 | | | |
| E15 | 印刷・同関連業 | 1,689 | 0 | 7 | 1,682 | 208 | 12.4 | 651 | 0 | 5 | 646 | 0 | 0.0 | 1,038 | 0 | 2 | 1,036 | 208 | 20.1 | | | |
| E16、E17 | 化学工業、石油製品・石炭製造業 | 1,350 | 4 | 2 | 1,352 | 6 | 0.4 | 929 | 2 | 2 | 929 | 0 | 0.0 | 421 | 2 | 0 | 423 | 6 | 1.4 | | | |
| E18 | プラスチック製品製造業 | 2,471 | 24 | 16 | 2,479 | 284 | 11.5 | 1,571 | 24 | 16 | 1,579 | 87 | 5.5 | 900 | 0 | 0 | 900 | 197 | 21.9 | | | |
| E19 | ゴム製品製造業 | x | x | x | x | x | x | x | x | x | x | x | x | x | x | x | x | x | x | x | x | |
| E21 | 窯業・土石製品製造業 | 2,558 | 26 | 29 | 2,555 | 56 | 2.2 | 2,185 | 20 | 22 | 2,183 | 34 | 1.6 | 373 | 6 | 7 | 372 | 22 | 5.9 | | | |
| E22 | 鉄鋼業 | 1,676 | 4 | 22 | 1,658 | 6 | 0.4 | 1,508 | 4 | 18 | 1,494 | 3 | 0.2 | 168 | 0 | 4 | 164 | 3 | 1.8 | | | |
| E23 | 非鉄金属製造業 | x | x | x | x | x | x | x | x | x | x | x | x | x | x | x | x | x | x | x | x | |
| E24 | 金属製品製造業 | 4,361 | 12 | 6 | 4,367 | 235 | 5.4 | 3,278 | 12 | 6 | 3,284 | 88 | 2.7 | 1,083 | 0 | 0 | 1,083 | 147 | 13.6 | | | |
| E25 | はん用機械器具製造業 | 3,070 | 12 | 17 | 3,065 | 75 | 2.4 | 2,215 | 5 | 12 | 2,208 | 24 | 1.1 | 855 | 7 | 5 | 857 | 51 | 6.0 | | | |
| E26 | 生産用機械器具製造業 | 4,748 | 8 | 37 | 4,719 | 60 | 1.3 | 3,571 | 7 | 29 | 3,549 | 23 | 0.6 | 1,177 | 1 | 8 | 1,170 | 37 | 3.2 | | | |
| E27 | 業務用機械器具製造業 | 2,355 | 14 | 20 | 2,349 | 383 | 16.3 | 1,342 | 9 | 4 | 1,347 | 63 | 4.7 | 1,013 | 5 | 16 | 1,002 | 320 | 31.9 | | | |
| E28 | 電子部品・デバイス・電子回路製造業 | 10,296 | 43 | 53 | 10,286 | 396 | 3.8 | 7,359 | 20 | 40 | 7,339 | 33 | 0.4 | 2,937 | 23 | 13 | 2,947 | 363 | 12.3 | | | |
| E29 | 電気機械器具製造業 | 2,029 | 0 | 13 | 2,016 | 55 | 2.7 | 1,401 | 0 | 8 | 1,393 | 23 | 1.7 | 628 | 0 | 5 | 623 | 32 | 5.1 | | | |
| E30 | 情報通信機械器具製造業 | 1,216 | 5 | 3 | 1,218 | 110 | 9.0 | 681 | 0 | 1 | 680 | 5 | 0.7 | 535 | 5 | 2 | 538 | 105 | 19.5 | | | |
| E31 | 輸送用機械器具製造業 | 6,341 | 70 | 22 | 6,389 | 138 | 2.2 | 5,147 | 15 | 10 | 5,152 | 14 | 0.3 | 1,194 | 55 | 12 | 1,237 | 124 | 10.0 | | | |
| E32、E20 | その他の製造業 | 3,025 | 12 | 12 | 3,025 | 198 | 6.5 | 1,660 | 9 | 0 | 1,669 | 63 | 3.8 | 1,365 | 3 | 12 | 1,356 | 135 | 10.0 | | | |
| I-1 | 卸売業 | 22,674 | 123 | 252 | 22,545 | 4,745 | 21.0 | 13,963 | 49 | 214 | 13,798 | 633 | 4.6 | 8,711 | 74 | 38 | 8,747 | 4,112 | 47.0 | | | |
| I-2 | 小売業 | 51,349 | 1,210 | 1,778 | 50,781 | 35,054 | 69.0 | 20,777 | 553 | 722 | 20,608 | 10,419 | 50.6 | 30,572 | 657 | 1,056 | 30,173 | 24,635 | 81.6 | | | |
| M75 | 宿泊業 | 7,961 | 53 | 105 | 7,909 | 2,781 | 35.2 | 3,641 | 23 | 41 | 3,623 | 587 | 16.2 | 4,320 | 30 | 64 | 4,286 | 2,194 | 51.2 | | | |
| MS | M一括分 | 21,979 | 1,133 | 1,438 | 21,674 | 16,899 | 78.0 | 7,998 | 437 | 717 | 7,718 | 5,918 | 76.7 | 13,981 | 696 | 721 | 13,956 | 10,981 | 78.7 | | | |
| P83 | 医療業 | 33,035 | 84 | 171 | 32,948 | 7,266 | 22.1 | 7,491 | 29 | 110 | 7,410 | 1,764 | 23.8 | 25,544 | 55 | 61 | 25,538 | 5,502 | 21.5 | | | |
| PS | P一括分 | 47,150 | 341 | 492 | 46,999 | 15,719 | 33.4 | 9,141 | 74 | 116 | 9,099 | 2,240 | 24.6 | 38,009 | 267 | 376 | 37,900 | 13,479 | 35.6 | | | |
| R92 | その他の事業サービス業 | 15,378 | 94 | 203 | 15,269 | 4,536 | 29.7 | 9,066 | 35 | 84 | 9,017 | 1,162 | 12.9 | 6,312 | 59 | 119 | 6,252 | 3,374 | 54.0 | | | |
| RS | R一括分 | 17,232 | 194 | 216 | 17,210 | 1,515 | 8.8 | 12,028 | 165 | 165 | 12,028 | 840 | 7.0 | 5,204 | 29 | 51 | 5,182 | 675 | 13.0 | | | |

第13表-2 産業、男女別の前調査期間末、増加、減少及び本調査期間末常用労働者数

令和7年9月分

事業所規模30人以上

| 産 業 | | 計 | | | | | | | 男 | | | | | | | 女 | | | | | | |
|---------|---------------------|--------------------------|--------------------------|--------------------------|--------------------------|--|---|---|--------------------------|--------------------------|--------------------------|--------------------------|--|---|---|--------------------------|--------------------------|--------------------------|--------------------------|--|---|---|
| | | 前調査 期間末 常用 労働者数 | 増 加 常 用 労働者数 | 減 少 常 用 労働者数 | 本調査 期間末 常用 労働者数 | う ち パ ー ト タ イ ム 労働者数 | ち パ ー ト タ イ ム 労働者率 | % | 前調査 期間末 常用 労働者数 | 増 加 常 用 労働者数 | 減 少 常 用 労働者数 | 本調査 期間末 常用 労働者数 | う ち パ ー ト タ イ ム 労働者数 | ち パ ー ト タ イ ム 労働者率 | % | 前調査 期間末 常用 労働者数 | 増 加 常 用 労働者数 | 減 少 常 用 労働者数 | 本調査 期間末 常用 労働者数 | う ち パ ー ト タ イ ム 労働者数 | ち パ ー ト タ イ ム 労働者率 | % |
| | | 人 | 人 | 人 | 人 | 人 | % | | 人 | 人 | 人 | 人 | 人 | % | | 人 | 人 | 人 | 人 | 人 | % | |
| TL | 調査産業計 | 229,169 | 1,876 | 3,470 | 227,575 | 56,474 | 24.8 | | 116,008 | 878 | 1,810 | 115,076 | 13,687 | 11.9 | | 113,161 | 998 | 1,660 | 112,499 | 42,787 | 38.0 | |
| C | 鉱業、採石業、砂利採取業 | x | x | x | x | x | x | | x | x | x | x | x | x | | x | x | x | x | x | x | |
| D | 建設業 | 12,423 | 75 | 24 | 12,474 | 121 | 1.0 | | 10,958 | 62 | 12 | 11,008 | 8 | 0.1 | | 1,465 | 13 | 12 | 1,466 | 113 | 7.7 | |
| E | 製造業 | 60,845 | 238 | 316 | 60,767 | 3,441 | 5.7 | | 38,859 | 149 | 194 | 38,814 | 620 | 1.6 | | 21,986 | 89 | 122 | 21,953 | 2,821 | 12.9 | |
| F | 電気・ガス・熱供給・水道業 | x | x | x | x | x | x | | x | x | x | x | x | x | | x | x | x | x | x | x | |
| G | 情報通信業 | 2,975 | 10 | 31 | 2,954 | 158 | 5.3 | | 2,161 | 3 | 26 | 2,138 | 47 | 2.2 | | 814 | 7 | 5 | 816 | 111 | 13.6 | |
| H | 運輸業、郵便業 | 11,027 | 0 | 146 | 10,881 | 4,405 | 40.5 | | 7,774 | 0 | 146 | 7,628 | 1,415 | 18.6 | | 3,253 | 0 | 0 | 3,253 | 2,990 | 91.9 | |
| I | 卸売業、小売業 | 27,086 | 502 | 762 | 26,826 | 18,591 | 69.3 | | 10,156 | 216 | 289 | 10,083 | 4,078 | 40.4 | | 16,930 | 286 | 473 | 16,743 | 14,513 | 86.7 | |
| J | 金融業、保険業 | 4,285 | 0 | 5 | 4,280 | 518 | 12.1 | | 1,911 | 0 | 0 | 1,911 | 41 | 2.1 | | 2,374 | 0 | 5 | 2,369 | 477 | 20.1 | |
| K | 不動産業、物品賃貸業 | 1,300 | 2 | 10 | 1,292 | 215 | 16.6 | | 778 | 1 | 9 | 770 | 32 | 4.2 | | 522 | 1 | 1 | 522 | 183 | 35.1 | |
| L | 学術研究、専門・技術サービス業 | 3,257 | 32 | 4 | 3,285 | 420 | 12.8 | | 2,387 | 17 | 2 | 2,402 | 171 | 7.1 | | 870 | 15 | 2 | 883 | 249 | 28.2 | |
| M | 宿泊業、飲食サービス業 | 12,167 | 334 | 455 | 12,046 | 7,910 | 65.7 | | 4,885 | 109 | 192 | 4,802 | 2,420 | 50.4 | | 7,282 | 225 | 263 | 7,244 | 5,490 | 75.8 | |
| N | 生活関連サービス業、娯楽業 | 3,333 | 90 | 59 | 3,364 | 2,438 | 72.5 | | 1,318 | 24 | 38 | 1,304 | 700 | 53.7 | | 2,015 | 66 | 21 | 2,060 | 1,738 | 84.4 | |
| O | 教育、学習支援業 | 14,014 | 167 | 795 | 13,386 | 3,268 | 24.4 | | 6,683 | 66 | 470 | 6,279 | 1,352 | 21.5 | | 7,331 | 101 | 325 | 7,107 | 1,916 | 27.0 | |
| P | 医療、福祉 | 50,627 | 105 | 460 | 50,272 | 11,049 | 22.0 | | 11,951 | 31 | 226 | 11,756 | 1,833 | 15.6 | | 38,676 | 74 | 234 | 38,516 | 9,216 | 23.9 | |
| Q | 複合サービス事業 | 3,506 | 9 | 23 | 3,492 | 214 | 6.1 | | 2,320 | 0 | 9 | 2,311 | 119 | 5.1 | | 1,186 | 9 | 14 | 1,181 | 95 | 8.0 | |
| R | サービス業（他に分類されないもの） | 21,023 | 288 | 366 | 20,945 | 3,657 | 17.5 | | 12,708 | 200 | 196 | 12,712 | 851 | 6.7 | | 8,315 | 88 | 170 | 8,233 | 2,806 | 34.1 | |
| E09、E10 | 食料品製造業、飲料・たばこ・飼料製造業 | 14,527 | 20 | 47 | 14,500 | 1,505 | 10.4 | | 7,312 | 13 | 20 | 7,305 | 223 | 3.1 | | 7,215 | 7 | 27 | 7,195 | 1,282 | 17.8 | |
| E11 | 繊維工業 | 2,548 | 32 | 0 | 2,580 | 215 | 8.3 | | 278 | 0 | 0 | 278 | 11 | 4.0 | | 2,270 | 32 | 0 | 2,302 | 204 | 8.9 | |
| E12 | 木材・木製品製造業（家具を除く） | 709 | 3 | 0 | 712 | 25 | 3.5 | | 533 | 3 | 0 | 536 | 19 | 3.5 | | 176 | 0 | 0 | 176 | 6 | 3.4 | |
| E13 | 家具・装備品 | x | x | x | x | x | x | | x | x | x | x | x | x | | x | x | x | x | x | x | |
| E14 | パルプ・紙・紙加工品製造業 | 1,097 | 4 | 7 | 1,094 | 52 | 4.8 | | 779 | 4 | 0 | 783 | 8 | 1.0 | | 318 | 0 | 7 | 311 | 44 | 14.1 | |
| E15 | 印刷・関連連業 | x | x | x | x | x | x | | x | x | x | x | x | x | | x | x | x | x | x | x | |
| E16、E17 | 化学工業、石油製品・石炭製造業 | 1,040 | 4 | 2 | 1,042 | 6 | 0.6 | | 668 | 2 | 2 | 668 | 0 | 0.0 | | 372 | 2 | 0 | 374 | 6 | 1.6 | |
| E18 | プラスチック製品製造業 | 2,471 | 24 | 16 | 2,479 | 284 | 11.5 | | 1,571 | 24 | 16 | 1,579 | 87 | 5.5 | | 900 | 0 | 0 | 900 | 197 | 21.9 | |
| E19 | ゴム製品製造業 | 0 | 0 | 0 | 0 | 0 | 0.0 | | 0 | 0 | 0 | 0 | 0 | 0.0 | | 0 | 0 | 0 | 0 | 0 | 0.0 | |
| E21 | 窯業・土石製品製造業 | 1,390 | 26 | 29 | 1,387 | 56 | 4.0 | | 1,245 | 20 | 22 | 1,243 | 34 | 2.7 | | 145 | 6 | 7 | 144 | 22 | 15.3 | |
| E22 | 鉄鋼業 | 1,676 | 4 | 22 | 1,658 | 6 | 0.4 | | 1,508 | 4 | 18 | 1,494 | 3 | 0.2 | | 168 | 0 | 4 | 164 | 3 | 1.8 | |
| E23 | 非鉄金属製造業 | x | x | x | x | x | x | | x | x | x | x | x | x | | x | x | x | x | x | x | |
| E24 | 金属製品製造業 | 3,240 | 12 | 6 | 3,246 | 71 | 2.2 | | 2,441 | 12 | 6 | 2,447 | 47 | 1.9 | | 799 | 0 | 0 | 799 | 24 | 3.0 | |
| E25 | はん用機械器具製造業 | 2,702 | 12 | 17 | 2,697 | 75 | 2.8 | | 1,888 | 5 | 12 | 1,881 | 24 | 1.3 | | 814 | 7 | 5 | 816 | 51 | 6.3 | |
| E26 | 生産用機械器具製造業 | 4,748 | 8 | 37 | 4,719 | 60 | 1.3 | | 3,571 | 7 | 29 | 3,549 | 23 | 0.6 | | 1,177 | 1 | 8 | 1,170 | 37 | 3.2 | |
| E27 | 業務用機械器具製造業 | 2,059 | 14 | 20 | 2,053 | 279 | 13.6 | | 1,150 | 9 | 4 | 1,155 | 46 | 4.0 | | 909 | 5 | 16 | 898 | 233 | 25.9 | |
| E28 | 電子部品・デバイス・電子回路製造業 | 9,818 | 37 | 53 | 9,802 | 323 | 3.3 | | 7,165 | 20 | 40 | 7,145 | 27 | 0.4 | | 2,653 | 17 | 13 | 2,657 | 296 | 11.1 | |
| E29 | 電気機械器具製造業 | 1,475 | 0 | 13 | 1,462 | 55 | 3.8 | | 939 | 0 | 8 | 931 | 23 | 2.5 | | 536 | 0 | 5 | 531 | 32 | 6.0 | |
| E30 | 情報通信機械器具製造業 | 1,216 | 5 | 3 | 1,218 | 110 | 9.0 | | 681 | 0 | 1 | 680 | 5 | 0.7 | | 535 | 5 | 2 | 538 | 105 | 19.5 | |
| E31 | 輸送用機械器具製造業 | 6,085 | 19 | 22 | 6,082 | 87 | 1.4 | | 5,096 | 15 | 10 | 5,101 | 14 | 0.3 | | 989 | 4 | 12 | 981 | 73 | 7.4 | |
| E32、E20 | その他の製造業 | 2,239 | 12 | 12 | 2,239 | 116 | 5.2 | | 1,232 | 9 | 0 | 1,241 | 22 | 1.8 | | 1,007 | 3 | 12 | 998 | 94 | 9.4 | |
| I-1 | 卸売業 | 6,806 | 123 | 132 | 6,797 | 1,465 | 21.6 | | 4,415 | 49 | 94 | 4,370 | 513 | 11.7 | | 2,391 | 74 | 38 | 2,427 | 952 | 39.2 | |
| I-2 | 小売業 | 20,280 | 379 | 630 | 20,029 | 17,126 | 85.5 | | 5,741 | 167 | 195 | 5,713 | 3,565 | 62.4 | | 14,539 | 212 | 435 | 14,316 | 13,561 | 94.7 | |
| M75 | 宿泊業 | 4,923 | 39 | 93 | 4,869 | 1,574 | 32.3 | | 2,266 | 9 | 41 | 2,234 | 319 | 14.3 | | 2,657 | 30 | 52 | 2,635 | 1,255 | 47.6 | |
| MS | M一括分 | 7,244 | 295 | 362 | 7,177 | 6,336 | 88.3 | | 2,619 | 100 | 151 | 2,568 | 2,101 | 81.8 | | 4,625 | 195 | 211 | 4,609 | 4,235 | 91.9 | |
| P83 | 医療業 | 25,535 | 84 | 171 | 25,448 | 4,919 | 19.3 | | 6,767 | 29 | 110 | 6,686 | 1,199 | 17.9 | | 18,768 | 55 | 61 | 18,762 | 3,720 | 19.8 | |
| PS | P一括分 | 25,092 | 21 | 289 | 24,824 | 6,130 | 24.7 | | 5,184 | 2 | 116 | 5,070 | 634 | 12.5 | | 19,908 | 19 | 173 | 19,754 | 5,496 | 27.8 | |
| R92 | その他の事業サービス業 | 11,533 | 94 | 203 | 11,424 | 3,392 | 29.7 | | 6,198 | 35 | 84 | 6,149 | 712 | 11.6 | | 5,335 | 59 | 119 | 5,275 | 2,680 | 50.8 | |
| RS | R一括分 | 9,490 | 194 | 163 | 9,521 | 265 | 2.8 | | 6,510 | 165 | 112 | 6,563 | 139 | 2.1 | | 2,980 | 29 | 51 | 2,958 | 126 | 4.3 | |

第14表-1 産業、就業形態別の常用雇用労働者1人平均月間現金給与額

令和7年9月分

事業所規模5人以上

(単位:円)

| 産 業 | | 一 般 労 働 者 | | | | | パ ー ト タ イ ム 労 働 者 | | | | |
|---------|---------------------|-----------|-----------|-----------|-----------|-----------|-------------------|-----------|-----------|-----------|-----------|
| | | 現 金 給 与 | き ま っ て 支 | 特 別 に 支 払 | | 特 別 に 支 払 | 現 金 給 与 | き ま っ て 支 | 特 別 に 支 払 | | 特 別 に 支 払 |
| | | 総 額 | 給 する 給 与 | 所 定 内 給 与 | 超 過 労 働 給 | | 総 額 | 給 する 給 与 | 所 定 内 給 与 | 超 過 労 働 給 | |
| TL | 調査産業計 | 306,870 | 302,938 | 279,399 | 23,539 | 3,932 | 110,006 | 109,507 | 106,829 | 2,678 | 499 |
| C | 鉱業、採石業、砂利採取業 | x | x | x | x | x | x | x | x | x | x |
| D | 建設業 | 329,227 | 324,966 | 299,626 | 25,340 | 4,261 | 112,912 | 112,912 | 110,420 | 2,492 | 0 |
| E | 製造業 | 288,578 | 287,977 | 256,152 | 31,825 | 601 | 111,277 | 111,019 | 110,001 | 1,018 | 258 |
| F | 電気・ガス・熱供給・水道業 | 441,176 | 439,289 | 404,966 | 34,323 | 1,887 | 88,500 | 88,500 | 88,500 | 0 | 0 |
| G | 情報通信業 | 352,669 | 349,099 | 317,118 | 31,981 | 3,570 | 85,532 | 85,532 | 82,685 | 2,847 | 0 |
| H | 運輸業、郵便業 | 302,650 | 302,650 | 245,617 | 57,033 | 0 | 121,333 | 121,333 | 121,179 | 154 | 0 |
| I | 卸売業、小売業 | 297,225 | 284,090 | 266,472 | 17,618 | 13,135 | 119,554 | 119,447 | 115,348 | 4,099 | 107 |
| J | 金融業、保険業 | 378,777 | 346,841 | 337,662 | 9,179 | 31,936 | 189,655 | 146,897 | 146,601 | 296 | 42,758 |
| K | 不動産業、物品賃貸業 | 396,228 | 361,240 | 343,142 | 18,098 | 34,988 | 164,799 | 163,983 | 147,539 | 16,444 | 816 |
| L | 学術研究、専門・技術サービス業 | 376,167 | 374,999 | 340,999 | 34,000 | 1,168 | 132,108 | 131,245 | 131,093 | 152 | 863 |
| M | 宿泊業、飲食サービス業 | 265,990 | 263,018 | 243,679 | 19,339 | 2,972 | 75,726 | 75,726 | 73,061 | 2,665 | 0 |
| N | 生活関連サービス業、娯楽業 | 235,286 | 235,286 | 225,247 | 10,039 | 0 | 84,009 | 84,009 | 82,424 | 1,585 | 0 |
| O | 教育、学習支援業 | 373,279 | 373,250 | 371,395 | 1,855 | 29 | 91,076 | 91,076 | 91,029 | 47 | 0 |
| P | 医療、福祉 | 308,014 | 306,523 | 288,260 | 18,263 | 1,491 | 133,763 | 133,346 | 130,698 | 2,648 | 417 |
| Q | 複合サービス事業 | 303,484 | 301,742 | 290,122 | 11,620 | 1,742 | 149,004 | 149,004 | 145,912 | 3,092 | 0 |
| R | サービス業（他に分類されないもの） | 265,299 | 265,284 | 244,561 | 20,723 | 15 | 80,615 | 80,601 | 79,524 | 1,077 | 14 |
| E09、E10 | 食料品製造業、飲料・たばこ・飼料製造業 | 230,800 | 230,800 | 214,248 | 16,552 | 0 | 96,614 | 96,614 | 96,379 | 235 | 0 |
| E11 | 繊維工業 | 201,706 | 201,706 | 195,009 | 6,697 | 0 | 147,851 | 147,851 | 145,725 | 2,126 | 0 |
| E12 | 木材・木製品製造業（家具を除く） | 219,678 | 219,678 | 205,719 | 13,959 | 0 | 141,234 | 141,234 | 138,043 | 3,191 | 0 |
| E13 | 家具・装備品 | 251,872 | 251,872 | 236,913 | 14,959 | 0 | 110,000 | 110,000 | 109,756 | 244 | 0 |
| E14 | パルプ・紙・紙加工品製造業 | 264,214 | 264,214 | 231,632 | 32,582 | 0 | 105,942 | 105,942 | 104,365 | 1,577 | 0 |
| E15 | 印刷・同関連業 | 238,955 | 238,955 | 233,019 | 5,936 | 0 | 133,707 | 133,707 | 133,596 | 111 | 0 |
| E16、E17 | 化学工業、石油製品・石炭製造業 | 336,069 | 335,453 | 309,762 | 25,691 | 616 | 158,500 | 157,833 | 157,833 | 0 | 667 |
| E18 | プラスチック製品製造業 | 220,130 | 220,130 | 188,167 | 31,963 | 0 | 122,183 | 122,183 | 121,598 | 585 | 0 |
| E19 | ゴム製品製造業 | x | x | x | x | x | x | x | x | x | x |
| E21 | 窯業・土石製品製造業 | 295,446 | 294,940 | 268,121 | 26,819 | 506 | 265,753 | 265,558 | 249,045 | 16,513 | 195 |
| E22 | 鉄鋼業 | 373,066 | 372,905 | 294,412 | 78,493 | 161 | 122,923 | 122,923 | 119,538 | 3,385 | 0 |
| E23 | 非鉄金属製造業 | x | x | x | x | x | x | x | x | x | x |
| E24 | 金属製品製造業 | 296,147 | 296,147 | 288,636 | 7,511 | 0 | 168,425 | 168,425 | 168,425 | 0 | 0 |
| E25 | はん用機械器具製造業 | 290,542 | 290,465 | 251,467 | 38,998 | 77 | 146,304 | 145,766 | 141,656 | 4,110 | 538 |
| E26 | 生産用機械器具製造業 | 344,786 | 344,765 | 314,971 | 29,794 | 21 | 180,633 | 180,633 | 174,700 | 5,933 | 0 |
| E27 | 業務用機械器具製造業 | 272,690 | 267,525 | 248,532 | 18,993 | 5,165 | 152,172 | 147,322 | 141,210 | 6,112 | 4,850 |
| E28 | 電子部品・デバイス・電子回路製造業 | 353,598 | 353,598 | 306,976 | 46,622 | 0 | 128,190 | 128,190 | 125,598 | 2,592 | 0 |
| E29 | 電気機械器具製造業 | 301,599 | 301,599 | 284,669 | 16,930 | 0 | 123,291 | 123,291 | 119,036 | 4,255 | 0 |
| E30 | 情報通信機械器具製造業 | 223,895 | 223,895 | 213,243 | 10,652 | 0 | 142,673 | 142,673 | 142,431 | 242 | 0 |
| E31 | 輸送用機械器具製造業 | 383,144 | 383,144 | 283,175 | 99,969 | 0 | 108,804 | 108,804 | 108,188 | 616 | 0 |
| E32、E20 | その他の製造業 | 270,633 | 260,772 | 244,538 | 16,234 | 9,861 | 110,051 | 110,051 | 108,684 | 1,367 | 0 |
| I-1 | 卸売業 | 318,313 | 299,098 | 278,749 | 20,349 | 19,215 | 100,972 | 100,972 | 98,163 | 2,809 | 0 |
| I-2 | 小売業 | 273,464 | 267,180 | 252,640 | 14,540 | 6,284 | 122,054 | 121,932 | 117,659 | 4,273 | 122 |
| M75 | 宿泊業 | 254,980 | 254,980 | 237,761 | 17,219 | 0 | 86,132 | 86,132 | 84,318 | 1,814 | 0 |
| MS | M一括分 | 277,809 | 271,647 | 250,032 | 21,615 | 6,162 | 74,013 | 74,013 | 71,208 | 2,805 | 0 |
| P83 | 医療業 | 361,460 | 358,998 | 328,900 | 30,098 | 2,462 | 165,214 | 164,689 | 160,517 | 4,172 | 525 |
| PS | P一括分 | 264,269 | 263,573 | 254,996 | 8,577 | 696 | 119,167 | 118,800 | 116,859 | 1,941 | 367 |
| R92 | その他の事業サービス業 | 235,267 | 235,267 | 218,463 | 16,804 | 0 | 75,691 | 75,691 | 75,138 | 553 | 0 |
| RS | R一括分 | 285,885 | 285,860 | 262,450 | 23,410 | 25 | 95,239 | 95,185 | 92,550 | 2,635 | 54 |

第14表-2 産業、就業形態別の常用雇用労働者1人平均月間現金給与額

令和7年9月分

事業所規模30人以上

(単位:円)

| 産 業 | | 一 般 労 働 者 | | | | | パ ー ト タ イ ム 労 働 者 | | | | |
|---------|---------------------|-----------|----------|-----------|-----------|-----------|-------------------|----------|-----------|-----------|-----------|
| | | 現 金 給 与 | きま っ て 支 | 特 別 に 支 払 | | 特 別 に 支 払 | 現 金 給 与 | きま っ て 支 | 特 別 に 支 払 | | 特 別 に 支 払 |
| | | 総 額 | 給 する 給 与 | 所 定 内 給 与 | 超 過 労 働 給 | | 総 額 | 給 する 給 与 | 所 定 内 給 与 | 超 過 労 働 給 | |
| TL | 調査産業計 | 320,283 | 319,630 | 292,482 | 27,148 | 653 | 118,818 | 118,690 | 115,756 | 2,934 | 128 |
| C | 鉱業、採石業、砂利採取業 | x | x | x | x | x | x | x | x | x | x |
| D | 建設業 | 327,785 | 327,785 | 300,126 | 27,659 | 0 | 84,701 | 84,701 | 84,534 | 167 | 0 |
| E | 製造業 | 304,190 | 303,959 | 268,429 | 35,530 | 231 | 133,632 | 133,076 | 130,889 | 2,187 | 556 |
| F | 電気・ガス・熱供給・水道業 | 495,429 | 492,054 | 438,711 | 53,343 | 3,375 | 88,500 | 88,500 | 88,500 | 0 | 0 |
| G | 情報通信業 | 370,413 | 365,796 | 327,905 | 37,891 | 4,617 | 68,118 | 68,118 | 64,725 | 3,393 | 0 |
| H | 運輸業、郵便業 | 322,813 | 322,813 | 268,952 | 53,861 | 0 | 117,217 | 117,217 | 117,059 | 158 | 0 |
| I | 卸売業、小売業 | 303,878 | 303,878 | 287,593 | 16,285 | 0 | 124,558 | 124,558 | 120,110 | 4,448 | 0 |
| J | 金融業、保険業 | 396,310 | 396,310 | 382,559 | 13,751 | 0 | 155,372 | 155,372 | 155,115 | 257 | 0 |
| K | 不動産業、物品賃貸業 | 366,274 | 359,936 | 351,570 | 8,366 | 6,338 | 125,097 | 123,302 | 118,507 | 4,795 | 1,795 |
| L | 学術研究、専門・技術サービス業 | 380,504 | 377,653 | 356,508 | 21,145 | 2,851 | 176,577 | 174,464 | 174,091 | 373 | 2,113 |
| M | 宿泊業、飲食サービス業 | 237,247 | 237,247 | 222,474 | 14,773 | 0 | 81,378 | 81,378 | 79,561 | 1,817 | 0 |
| N | 生活関連サービス業、娯楽業 | 274,495 | 274,495 | 263,094 | 11,401 | 0 | 93,092 | 93,092 | 89,237 | 3,855 | 0 |
| O | 教育、学習支援業 | 413,718 | 413,665 | 411,198 | 2,467 | 53 | 74,803 | 74,803 | 74,803 | 0 | 0 |
| P | 医療、福祉 | 338,624 | 337,008 | 314,361 | 22,647 | 1,616 | 161,184 | 160,821 | 156,847 | 3,974 | 363 |
| Q | 複合サービス事業 | 300,514 | 299,735 | 284,353 | 15,382 | 779 | 122,636 | 122,636 | 118,496 | 4,140 | 0 |
| R | サービス業（他に分類されないもの） | 256,746 | 256,724 | 230,090 | 26,634 | 22 | 83,071 | 83,049 | 81,610 | 1,439 | 22 |
| E09、E10 | 食料品製造業、飲料・たばこ・飼料製造業 | 260,140 | 260,140 | 241,786 | 18,354 | 0 | 123,656 | 123,656 | 122,930 | 726 | 0 |
| E11 | 繊維工業 | 204,063 | 204,063 | 195,986 | 8,077 | 0 | 147,851 | 147,851 | 145,725 | 2,126 | 0 |
| E12 | 木材・木製品製造業（家具を除く） | 251,933 | 251,933 | 234,972 | 16,961 | 0 | 141,234 | 141,234 | 138,043 | 3,191 | 0 |
| E13 | 家具・装備品 | 272,151 | 272,151 | 244,302 | 27,849 | 0 | 96,839 | 96,839 | 95,162 | 1,677 | 0 |
| E14 | パルプ・紙・紙加工品製造業 | 264,214 | 264,214 | 231,632 | 32,582 | 0 | 105,942 | 105,942 | 104,365 | 1,577 | 0 |
| E15 | 印刷・同関連業 | x | x | x | x | x | x | x | x | x | x |
| E16、E17 | 化学工業、石油製品・石炭製造業 | 361,249 | 360,448 | 327,598 | 32,850 | 801 | 158,500 | 157,833 | 157,833 | 0 | 667 |
| E18 | プラスチック製品製造業 | 220,130 | 220,130 | 188,167 | 31,963 | 0 | 122,183 | 122,183 | 121,598 | 585 | 0 |
| E19 | ゴム製品製造業 | 0 | 0 | 0 | 0 | 0 | 0 | 0 | 0 | 0 | 0 |
| E21 | 窯業・土石製品製造業 | 314,410 | 313,460 | 279,408 | 34,052 | 950 | 265,753 | 265,558 | 249,045 | 16,513 | 195 |
| E22 | 鉄鋼業 | 373,066 | 372,905 | 294,412 | 78,493 | 161 | 122,923 | 122,923 | 119,538 | 3,385 | 0 |
| E23 | 非鉄金属製造業 | x | x | x | x | x | x | x | x | x | x |
| E24 | 金属製品製造業 | 294,540 | 294,540 | 289,152 | 5,388 | 0 | 141,296 | 141,296 | 141,296 | 0 | 0 |
| E25 | はん用機械器具製造業 | 287,381 | 287,293 | 249,914 | 37,379 | 88 | 146,304 | 145,766 | 141,656 | 4,110 | 538 |
| E26 | 生産用機械器具製造業 | 344,786 | 344,765 | 314,971 | 29,794 | 21 | 180,633 | 180,633 | 174,700 | 5,933 | 0 |
| E27 | 業務用機械器具製造業 | 274,925 | 269,201 | 248,744 | 20,457 | 5,724 | 172,848 | 166,193 | 157,807 | 8,386 | 6,655 |
| E28 | 電子部品・デバイス・電子回路製造業 | 357,508 | 357,508 | 309,746 | 47,762 | 0 | 131,673 | 131,673 | 128,504 | 3,169 | 0 |
| E29 | 電気機械器具製造業 | 299,744 | 299,744 | 277,910 | 21,834 | 0 | 123,291 | 123,291 | 119,036 | 4,255 | 0 |
| E30 | 情報通信機械器具製造業 | 223,895 | 223,895 | 213,243 | 10,652 | 0 | 142,673 | 142,673 | 142,431 | 242 | 0 |
| E31 | 輸送用機械器具製造業 | 394,345 | 394,345 | 290,533 | 103,812 | 0 | 116,092 | 116,092 | 115,115 | 977 | 0 |
| E32、E20 | その他の製造業 | 268,121 | 268,121 | 260,301 | 7,820 | 0 | 119,380 | 119,380 | 117,039 | 2,341 | 0 |
| I-1 | 卸売業 | 303,622 | 303,622 | 291,716 | 11,906 | 0 | 122,034 | 122,034 | 119,385 | 2,649 | 0 |
| I-2 | 小売業 | 304,352 | 304,352 | 279,944 | 24,408 | 0 | 124,770 | 124,770 | 120,170 | 4,600 | 0 |
| M75 | 宿泊業 | 234,076 | 234,076 | 219,844 | 14,232 | 0 | 86,692 | 86,692 | 85,197 | 1,495 | 0 |
| MS | M一括分 | 249,621 | 249,621 | 232,735 | 16,886 | 0 | 80,042 | 80,042 | 78,144 | 1,898 | 0 |
| P83 | 医療業 | 394,073 | 390,994 | 354,801 | 36,193 | 3,079 | 188,321 | 187,545 | 182,479 | 5,066 | 776 |
| PS | P一括分 | 277,996 | 277,979 | 270,144 | 7,835 | 17 | 139,467 | 139,435 | 136,335 | 3,100 | 32 |
| R92 | その他の事業サービス業 | 225,626 | 225,626 | 209,156 | 16,470 | 0 | 80,241 | 80,241 | 79,504 | 737 | 0 |
| RS | R一括分 | 283,850 | 283,808 | 248,321 | 35,487 | 42 | 119,848 | 119,534 | 108,981 | 10,553 | 314 |

第15表-1 産業、就業形態別の常用雇用労働者1人平均月間出勤日数及び実労働時間

令和7年9月分
事業所規模5人以上

| 産 業 | | 一 般 労 働 者 | | | | パ ー ト タ イ ム 労 働 者 | | | |
|---------|---------------------|-----------|-----------------|-------|-------|-------------------|-----------------|-------|-------|
| | | 出 勤 日 数 | 総 実 所 定 内 所 定 外 | 所 定 外 | 所 定 外 | 出 勤 日 数 | 総 実 所 定 内 所 定 外 | 所 定 外 | 所 定 外 |
| | | | 労働時間 | 労働時間 | 労働時間 | | 労働時間 | 労働時間 | 労働時間 |
| TL | 調査産業計 | 19.8 | 163.7 | 151.9 | 11.8 | 15.6 | 86.9 | 84.7 | 2.2 |
| C | 鉱業、採石業、砂利採取業 | x | x | x | x | x | x | x | x |
| D | 建設業 | 20.7 | 165.6 | 152.9 | 12.7 | 16.4 | 80.2 | 79.0 | 1.2 |
| E | 製造業 | 19.4 | 165.5 | 151.2 | 14.3 | 18.7 | 103.5 | 102.7 | 0.8 |
| F | 電気・ガス・熱供給・水道業 | 19.1 | 159.3 | 143.1 | 16.2 | 15.4 | 84.6 | 84.6 | 0.0 |
| G | 情報通信業 | 19.5 | 161.2 | 148.3 | 12.9 | 10.6 | 64.2 | 63.2 | 1.0 |
| H | 運輸業、郵便業 | 21.4 | 186.7 | 160.4 | 26.3 | 18.3 | 101.3 | 98.2 | 3.1 |
| I | 卸売業、小売業 | 20.1 | 167.8 | 155.7 | 12.1 | 16.9 | 98.8 | 95.5 | 3.3 |
| J | 金融業、保険業 | 18.1 | 136.6 | 131.5 | 5.1 | 16.5 | 117.5 | 117.2 | 0.3 |
| K | 不動産業、物品賃貸業 | 18.5 | 163.1 | 152.6 | 10.5 | 18.3 | 109.7 | 101.0 | 8.7 |
| L | 学術研究、専門・技術サービス業 | 19.8 | 157.4 | 146.9 | 10.5 | 14.3 | 85.8 | 74.7 | 11.1 |
| M | 宿泊業、飲食サービス業 | 21.3 | 184.9 | 171.5 | 13.4 | 13.1 | 67.5 | 65.5 | 2.0 |
| N | 生活関連サービス業、娯楽業 | 21.6 | 180.7 | 175.1 | 5.6 | 14.3 | 74.4 | 72.6 | 1.8 |
| O | 教育、学習支援業 | 18.7 | 158.2 | 141.4 | 16.8 | 12.2 | 66.4 | 65.7 | 0.7 |
| P | 医療、福祉 | 19.6 | 153.8 | 149.2 | 4.6 | 15.2 | 84.4 | 83.0 | 1.4 |
| Q | 複合サービス事業 | 18.9 | 153.7 | 147.3 | 6.4 | 17.9 | 117.8 | 116.0 | 1.8 |
| R | サービス業（他に分類されないもの） | 19.8 | 159.9 | 149.3 | 10.6 | 15.0 | 76.8 | 76.1 | 0.7 |
| E09、E10 | 食料品製造業、飲料・たばこ・飼料製造業 | 18.9 | 154.4 | 144.0 | 10.4 | 19.2 | 95.6 | 95.2 | 0.4 |
| E11 | 繊維工業 | 21.0 | 171.2 | 164.5 | 6.7 | 17.9 | 129.6 | 128.1 | 1.5 |
| E12 | 木材・木製品製造業（家具を除く） | 21.6 | 177.1 | 167.9 | 9.2 | 18.7 | 109.8 | 106.7 | 3.1 |
| E13 | 家具・装備品 | 22.4 | 172.8 | 161.1 | 11.7 | 18.8 | 107.3 | 107.1 | 0.2 |
| E14 | パルプ・紙・紙加工品製造業 | 21.4 | 180.3 | 163.4 | 16.9 | 16.6 | 99.5 | 98.2 | 1.3 |
| E15 | 印刷・同関連業 | 20.2 | 161.6 | 158.0 | 3.6 | 19.3 | 117.2 | 117.1 | 0.1 |
| E16、E17 | 化学工業、石油製品・石炭製造業 | 17.7 | 147.9 | 135.9 | 12.0 | 15.7 | 71.8 | 71.8 | 0.0 |
| E18 | プラスチック製品製造業 | 19.5 | 169.8 | 155.2 | 14.6 | 18.7 | 105.4 | 105.0 | 0.4 |
| E19 | ゴム製品製造業 | x | x | x | x | x | x | x | x |
| E21 | 窯業・土石製品製造業 | 20.0 | 171.1 | 156.4 | 14.7 | 16.6 | 116.9 | 113.0 | 3.9 |
| E22 | 鉄鋼業 | 20.0 | 180.1 | 155.3 | 24.8 | 16.3 | 106.6 | 106.6 | 0.0 |
| E23 | 非鉄金属製造業 | x | x | x | x | x | x | x | x |
| E24 | 金属製品製造業 | 20.2 | 160.5 | 153.5 | 7.0 | 19.2 | 146.0 | 146.0 | 0.0 |
| E25 | はん用機械器具製造業 | 17.9 | 155.8 | 142.4 | 13.4 | 16.7 | 116.7 | 113.6 | 3.1 |
| E26 | 生産用機械器具製造業 | 20.2 | 174.0 | 159.3 | 14.7 | 17.5 | 120.4 | 117.4 | 3.0 |
| E27 | 業務用機械器具製造業 | 19.2 | 169.2 | 155.7 | 13.5 | 17.3 | 130.8 | 126.2 | 4.6 |
| E28 | 電子部品・デバイス・電子回路製造業 | 18.6 | 168.1 | 146.1 | 22.0 | 18.4 | 115.9 | 114.0 | 1.9 |
| E29 | 電気機械器具製造業 | 18.5 | 152.3 | 146.5 | 5.8 | 13.5 | 101.7 | 101.5 | 0.2 |
| E30 | 情報通信機械器具製造業 | 19.5 | 160.1 | 152.6 | 7.5 | 19.0 | 130.4 | 130.2 | 0.2 |
| E31 | 輸送用機械器具製造業 | 19.6 | 182.6 | 153.0 | 29.6 | 17.6 | 103.6 | 103.6 | 0.0 |
| E32、E20 | その他の製造業 | 20.5 | 171.0 | 161.3 | 9.7 | 13.8 | 99.6 | 98.5 | 1.1 |
| I-1 | 卸売業 | 20.3 | 169.7 | 156.4 | 13.3 | 15.8 | 93.6 | 91.7 | 1.9 |
| I-2 | 小売業 | 19.8 | 165.8 | 155.0 | 10.8 | 17.0 | 99.5 | 96.0 | 3.5 |
| M75 | 宿泊業 | 21.3 | 179.1 | 166.0 | 13.1 | 16.3 | 81.9 | 80.6 | 1.3 |
| MS | M一括分 | 21.3 | 191.2 | 177.5 | 13.7 | 12.5 | 65.2 | 63.0 | 2.2 |
| P83 | 医療業 | 19.6 | 157.1 | 150.1 | 7.0 | 12.2 | 74.5 | 72.4 | 2.1 |
| PS | P一括分 | 19.7 | 151.1 | 148.4 | 2.7 | 16.5 | 89.1 | 88.0 | 1.1 |
| R92 | その他の事業サービス業 | 20.4 | 162.8 | 152.5 | 10.3 | 15.6 | 70.2 | 70.0 | 0.2 |
| RS | R一括分 | 19.4 | 157.9 | 147.1 | 10.8 | 13.2 | 96.2 | 94.1 | 2.1 |

第15表-2 産業、就業形態別の常用雇用労働者1人平均月間出勤日数及び実労働時間

令和7年9月分
事業所規模30人以上

| 産 業 | | 一 般 労 働 者 | | | | パ ー ト タ イ ム 労 働 者 | | | |
|---------|---------------------|-----------|-----------------|-------------|------------|-------------------|-----------------|------------|-----------|
| | | 出 勤 日 数 | 総 実 所 定 内 所 定 外 | 所 定 外 | 所 定 外 | 出 勤 日 数 | 総 実 所 定 内 所 定 外 | 所 定 外 | 所 定 外 |
| | | | 労働時間 | 労働時間 | 労働時間 | | 労働時間 | 労働時間 | 労働時間 |
| TL | 調査産業計 | 日 19.7 | 時間 162.9 | 時間 150.6 | 時間 12.3 | 日 15.9 | 時間 91.1 | 時間 88.2 | 時間 2.9 |
| C | 鉱業、採石業、砂利採取業 | x | x | x | x | x | x | x | x |
| D | 建設業 | 20.2 | 164.6 | 149.5 | 15.1 | 14.8 | 71.6 | 71.5 | 0.1 |
| E | 製造業 | 19.6 | 168.8 | 153.1 | 15.7 | 18.2 | 117.3 | 115.6 | 1.7 |
| F | 電気・ガス・熱供給・水道業 | 18.2 | 147.4 | 134.7 | 12.7 | 15.4 | 84.6 | 84.6 | 0.0 |
| G | 情報通信業 | 19.7 | 163.4 | 148.5 | 14.9 | 8.8 | 54.8 | 53.6 | 1.2 |
| H | 運輸業、郵便業 | 21.8 | 189.8 | 162.4 | 27.4 | 18.3 | 98.5 | 95.1 | 3.4 |
| I | 卸売業、小売業 | 19.6 | 162.2 | 151.7 | 10.5 | 17.9 | 104.5 | 99.5 | 5.0 |
| J | 金融業、保険業 | 18.7 | 147.1 | 140.3 | 6.8 | 18.0 | 126.8 | 126.6 | 0.2 |
| K | 不動産業、物品賃貸業 | 18.3 | 153.6 | 144.5 | 9.1 | 16.9 | 104.3 | 101.3 | 3.0 |
| L | 学術研究、専門・技術サービス業 | 18.9 | 153.7 | 144.6 | 9.1 | 17.7 | 111.8 | 111.6 | 0.2 |
| M | 宿泊業、飲食サービス業 | 21.3 | 171.8 | 159.3 | 12.5 | 13.1 | 70.7 | 69.5 | 1.2 |
| N | 生活関連サービス業、娯楽業 | 22.3 | 182.4 | 171.0 | 11.4 | 15.2 | 83.7 | 79.3 | 4.4 |
| O | 教育、学習支援業 | 18.9 | 152.4 | 138.8 | 13.6 | 9.2 | 53.7 | 53.7 | 0.0 |
| P | 医療、福祉 | 19.5 | 154.8 | 150.1 | 4.7 | 15.3 | 88.3 | 86.3 | 2.0 |
| Q | 複合サービス事業 | 19.1 | 154.9 | 146.5 | 8.4 | 18.1 | 100.0 | 97.5 | 2.5 |
| R | サービス業（他に分類されないもの） | 19.6 | 161.8 | 148.4 | 13.4 | 15.6 | 75.5 | 74.6 | 0.9 |
| E09、E10 | 食料品製造業、飲料・たばこ・飼料製造業 | 20.6 | 170.3 | 158.7 | 11.6 | 18.7 | 115.3 | 114.1 | 1.2 |
| E11 | 繊維工業 | 21.1 | 170.7 | 164.6 | 6.1 | 17.9 | 129.6 | 128.1 | 1.5 |
| E12 | 木材・木製品製造業（家具を除く） | 22.0 | 176.1 | 164.0 | 12.1 | 18.7 | 109.8 | 106.7 | 3.1 |
| E13 | 家具・装備品 | 19.9 | 168.6 | 152.5 | 16.1 | 17.5 | 92.8 | 91.6 | 1.2 |
| E14 | パルプ・紙・紙加工品製造業 | 21.4 | 180.3 | 163.4 | 16.9 | 16.6 | 99.5 | 98.2 | 1.3 |
| E15 | 印刷・同関連業 | x | x | x | x | x | x | x | x |
| E16、E17 | 化学工業、石油製品・石炭製造業 | 16.8 | 142.6 | 127.3 | 15.3 | 15.7 | 71.8 | 71.8 | 0.0 |
| E18 | プラスチック製品製造業 | 19.5 | 169.8 | 155.2 | 14.6 | 18.7 | 105.4 | 105.0 | 0.4 |
| E19 | ゴム製品製造業 | 0.0 | 0.0 | 0.0 | 0.0 | 0.0 | 0.0 | 0.0 | 0.0 |
| E21 | 窯業・土石製品製造業 | 19.6 | 165.5 | 150.5 | 15.0 | 16.6 | 116.9 | 113.0 | 3.9 |
| E22 | 鉄鋼業 | 20.0 | 180.1 | 155.3 | 24.8 | 16.3 | 106.6 | 106.6 | 0.0 |
| E23 | 非鉄金属製造業 | x | x | x | x | x | x | x | x |
| E24 | 金属製品製造業 | 20.3 | 162.5 | 154.4 | 8.1 | 13.3 | 96.0 | 96.0 | 0.0 |
| E25 | はん用機械器具製造業 | 17.5 | 153.3 | 140.6 | 12.7 | 16.7 | 116.7 | 113.6 | 3.1 |
| E26 | 生産用機械器具製造業 | 20.2 | 174.0 | 159.3 | 14.7 | 17.5 | 120.4 | 117.4 | 3.0 |
| E27 | 業務用機械器具製造業 | 18.9 | 168.2 | 153.9 | 14.3 | 19.2 | 148.0 | 141.7 | 6.3 |
| E28 | 電子部品・デバイス・電子回路製造業 | 18.5 | 168.0 | 145.5 | 22.5 | 17.8 | 118.3 | 116.0 | 2.3 |
| E29 | 電気機械器具製造業 | 16.8 | 139.3 | 131.8 | 7.5 | 13.5 | 101.7 | 101.5 | 0.2 |
| E30 | 情報通信機械器具製造業 | 19.5 | 160.1 | 152.6 | 7.5 | 19.0 | 130.4 | 130.2 | 0.2 |
| E31 | 輸送用機械器具製造業 | 19.4 | 184.0 | 153.3 | 30.7 | 19.6 | 106.6 | 106.6 | 0.0 |
| E32、E20 | その他の製造業 | 19.9 | 162.0 | 155.3 | 6.7 | 15.5 | 118.2 | 116.3 | 1.9 |
| I-1 | 卸売業 | 19.3 | 156.9 | 148.8 | 8.1 | 17.2 | 106.3 | 105.2 | 1.1 |
| I-2 | 小売業 | 20.2 | 172.3 | 157.2 | 15.1 | 18.0 | 104.5 | 99.1 | 5.4 |
| M75 | 宿泊業 | 21.6 | 175.1 | 162.6 | 12.5 | 15.9 | 82.2 | 81.3 | 0.9 |
| MS | M一括分 | 19.9 | 158.8 | 146.2 | 12.6 | 12.4 | 67.9 | 66.6 | 1.3 |
| P83 | 医療業 | 19.3 | 156.2 | 148.4 | 7.8 | 12.3 | 80.5 | 77.8 | 2.7 |
| PS | P一括分 | 19.7 | 153.5 | 152.1 | 1.4 | 17.7 | 94.6 | 93.1 | 1.5 |
| R92 | その他の事業サービス業 | 20.4 | 161.9 | 151.5 | 10.4 | 15.7 | 73.2 | 72.9 | 0.3 |
| RS | R一括分 | 19.0 | 161.7 | 145.6 | 16.1 | 14.9 | 104.8 | 96.6 | 8.2 |

第16表-1 産業、就業形態別の前調査期間末、増加、減少及び本調査期間末常用労働者数

令和7年9月分

事業所規模5人以上

(単位:人)

| 産 業 | | 一 般 労 働 者 | | | | パ ー ト タ イ ム 労 働 者 | | | |
|---------|---------------------|-------------|-------------|-------------|-------------|-------------------|---------------------|---------------------|---------------------|
| | | 前 調 査 期 間 末 | 増 | 加 | 減 | 少 | 本 調 査 期 間 末 | 前 調 査 期 間 末 | 増 |
| | | 一 般 労 働 者 数 | 一 般 労 働 者 数 | 一 般 労 働 者 数 | 一 般 労 働 者 数 | 一 般 労 働 者 数 | パ ー ト タ イ ム 労 働 者 数 | パ ー ト タ イ ム 労 働 者 数 | パ ー ト タ イ ム 労 働 者 数 |
| TL | 調査産業計 | 300,778 | 4,427 | 2,330 | 302,919 | 117,159 | 3,885 | 4,000 | 117,000 |
| C | 鉱業、採石業、砂利採取業 | x | x | x | x | x | x | x | x |
| D | 建設業 | 29,923 | 717 | 272 | 30,431 | 688 | 62 | 0 | 687 |
| E | 製造業 | 67,255 | 2,804 | 282 | 69,769 | 7,010 | 845 | 34 | 7,829 |
| F | 電気・ガス・熱供給・水道業 | x | x | x | x | x | x | x | x |
| G | 情報通信業 | 3,632 | 6 | 20 | 3,618 | 196 | 4 | 11 | 189 |
| H | 運輸業、郵便業 | 18,004 | 0 | 88 | 17,916 | 4,994 | 0 | 58 | 4,936 |
| I | 卸売業、小売業 | 33,954 | 326 | 752 | 33,527 | 40,069 | 1,007 | 1,278 | 39,799 |
| J | 金融業、保険業 | 9,151 | 0 | 0 | 9,151 | 968 | 0 | 5 | 963 |
| K | 不動産業、物品賃貸業 | 3,811 | 1 | 8 | 3,803 | 473 | 1 | 2 | 473 |
| L | 学術研究、専門・技術サービス業 | 6,894 | 157 | 4 | 7,048 | 1,015 | 9 | 0 | 1,023 |
| M | 宿泊業、飲食サービス業 | 9,913 | 53 | 54 | 9,903 | 20,027 | 1,133 | 1,489 | 19,680 |
| N | 生活関連サービス業、娯楽業 | 9,444 | 1 | 26 | 9,417 | 5,738 | 273 | 33 | 5,980 |
| O | 教育、学習支援業 | 18,183 | 40 | 42 | 18,181 | 6,503 | 127 | 753 | 5,877 |
| P | 医療、福祉 | 57,402 | 69 | 509 | 56,962 | 22,783 | 356 | 154 | 22,985 |
| Q | 複合サービス事業 | 4,704 | 9 | 23 | 4,690 | 459 | 0 | 0 | 459 |
| R | サービス業（他に分類されないもの） | 26,433 | 240 | 245 | 26,428 | 6,177 | 48 | 174 | 6,051 |
| E09、E10 | 食料品製造業、飲料・たばこ・飼料製造業 | 14,930 | 2,554 | 47 | 17,436 | 4,362 | 820 | 0 | 5,183 |
| E11 | 繊維工業 | 3,704 | 32 | 0 | 3,736 | 215 | 0 | 0 | 215 |
| E12 | 木材・木製品製造業（家具を除く） | 1,657 | 3 | 0 | 1,657 | 22 | 0 | 0 | 25 |
| E13 | 家具・装備品 | x | x | x | x | x | x | x | x |
| E14 | パルプ・紙・紙加工品製造業 | 1,045 | 4 | 7 | 1,042 | 52 | 0 | 0 | 52 |
| E15 | 印刷・同関連業 | 1,481 | 0 | 7 | 1,474 | 208 | 0 | 0 | 208 |
| E16、E17 | 化学工業、石油製品・石炭製造業 | 1,344 | 4 | 2 | 1,346 | 6 | 0 | 0 | 6 |
| E18 | プラスチック製品製造業 | 2,187 | 24 | 16 | 2,195 | 284 | 0 | 0 | 284 |
| E19 | ゴム製品製造業 | x | x | x | x | x | x | x | x |
| E21 | 窯業・土石製品製造業 | 2,501 | 20 | 22 | 2,499 | 57 | 6 | 7 | 56 |
| E22 | 鉄鋼業 | 1,669 | 3 | 19 | 1,652 | 7 | 1 | 3 | 6 |
| E23 | 非鉄金属製造業 | x | x | x | x | x | x | x | x |
| E24 | 金属製品製造業 | 4,125 | 12 | 6 | 4,132 | 236 | 0 | 0 | 235 |
| E25 | はん用機械器具製造業 | 3,000 | 7 | 17 | 2,990 | 70 | 5 | 0 | 75 |
| E26 | 生産用機械器具製造業 | 4,688 | 8 | 37 | 4,659 | 60 | 0 | 0 | 60 |
| E27 | 業務用機械器具製造業 | 1,971 | 9 | 13 | 1,966 | 384 | 5 | 7 | 383 |
| E28 | 電子部品・デバイス・電子回路製造業 | 9,891 | 42 | 42 | 9,890 | 405 | 1 | 11 | 396 |
| E29 | 電気機械器具製造業 | 1,974 | 0 | 13 | 1,961 | 55 | 0 | 0 | 55 |
| E30 | 情報通信機械器具製造業 | 1,103 | 5 | 1 | 1,108 | 113 | 0 | 2 | 110 |
| E31 | 輸送用機械器具製造業 | 6,203 | 66 | 18 | 6,251 | 138 | 4 | 4 | 138 |
| E32、E20 | その他の製造業 | 2,831 | 9 | 12 | 2,827 | 194 | 3 | 0 | 198 |
| I-1 | 卸売業 | 17,950 | 62 | 211 | 17,800 | 4,724 | 61 | 41 | 4,745 |
| I-2 | 小売業 | 16,004 | 264 | 541 | 15,727 | 35,345 | 946 | 1,237 | 35,054 |
| M75 | 宿泊業 | 5,131 | 25 | 27 | 5,128 | 2,830 | 28 | 78 | 2,781 |
| MS | M一括分 | 4,782 | 28 | 27 | 4,775 | 17,197 | 1,105 | 1,411 | 16,899 |
| P83 | 医療業 | 25,793 | 38 | 148 | 25,682 | 7,242 | 46 | 23 | 7,266 |
| PS | P一括分 | 31,609 | 31 | 361 | 31,280 | 15,541 | 310 | 131 | 15,719 |
| R92 | その他の事業サービス業 | 10,766 | 50 | 84 | 10,733 | 4,612 | 44 | 119 | 4,536 |
| RS | R一括分 | 15,667 | 190 | 161 | 15,695 | 1,565 | 4 | 55 | 1,515 |

第16表-2 産業、就業形態別の前調査期間末、増加、減少及び本調査期間末常用労働者数

令和7年9月分

事業所規模30人以上

(単位:人)

| 産 業 | | 一 般 労 働 者 | | | | パ ー ト タ イ ム 労 働 者 | | | |
|---------|---------------------|-------------|-------------|-------------|-------------|-------------------|---------------------|---------------------|---------------------|
| | | 前 調 査 期 間 末 | 増 | 加 | 減 | 少 | 本 調 査 期 間 末 | 前 調 査 期 間 末 | 増 |
| | | 一 般 労 働 者 数 | 一 般 労 働 者 数 | 一 般 労 働 者 数 | 一 般 労 働 者 数 | 一 般 労 働 者 数 | パ ー ト タ イ ム 労 働 者 数 | パ ー ト タ イ ム 労 働 者 数 | パ ー ト タ イ ム 労 働 者 数 |
| TL | 調査産業計 | 171,627 | 863 | 1,388 | 171,101 | 57,542 | 1,013 | 2,082 | 56,474 |
| C | 鉱業、採石業、砂利採取業 | x | x | x | x | x | x | x | x |
| D | 建設業 | 12,293 | 71 | 24 | 12,353 | 130 | 4 | 0 | 121 |
| E | 製造業 | 57,402 | 213 | 282 | 57,326 | 3,443 | 25 | 34 | 3,441 |
| F | 電気・ガス・熱供給・水道業 | x | x | x | x | x | x | x | x |
| G | 情報通信業 | 2,810 | 6 | 20 | 2,796 | 165 | 4 | 11 | 158 |
| H | 運輸業、郵便業 | 6,564 | 0 | 88 | 6,476 | 4,463 | 0 | 58 | 4,405 |
| I | 卸売業、小売業 | 8,224 | 161 | 150 | 8,235 | 18,862 | 341 | 612 | 18,591 |
| J | 金融業、保険業 | 3,762 | 0 | 0 | 3,762 | 523 | 0 | 5 | 518 |
| K | 不動産業、物品賃貸業 | 1,085 | 1 | 8 | 1,077 | 215 | 1 | 2 | 215 |
| L | 学術研究、専門・技術サービス業 | 2,845 | 23 | 4 | 2,865 | 412 | 9 | 0 | 420 |
| M | 宿泊業、飲食サービス業 | 4,145 | 53 | 54 | 4,136 | 8,022 | 281 | 401 | 7,910 |
| N | 生活関連サービス業、娯楽業 | 953 | 1 | 26 | 926 | 2,380 | 89 | 33 | 2,438 |
| O | 教育、学習支援業 | 10,120 | 40 | 42 | 10,118 | 3,894 | 127 | 753 | 3,268 |
| P | 医療、福祉 | 39,598 | 41 | 417 | 39,223 | 11,029 | 64 | 43 | 11,049 |
| Q | 複合サービス事業 | 3,292 | 9 | 23 | 3,278 | 214 | 0 | 0 | 214 |
| R | サービス業（他に分類されないもの） | 17,292 | 240 | 245 | 17,288 | 3,731 | 48 | 121 | 3,657 |
| E09、E10 | 食料品製造業、飲料・たばこ・飼料製造業 | 13,022 | 20 | 47 | 12,995 | 1,505 | 0 | 0 | 1,505 |
| E11 | 繊維工業 | 2,333 | 32 | 0 | 2,365 | 215 | 0 | 0 | 215 |
| E12 | 木材・木製品製造業（家具を除く） | 687 | 3 | 0 | 687 | 22 | 0 | 0 | 25 |
| E13 | 家具・装備品 | x | x | x | x | x | x | x | x |
| E14 | パルプ・紙・紙加工品製造業 | 1,045 | 4 | 7 | 1,042 | 52 | 0 | 0 | 52 |
| E15 | 印刷・同関連業 | x | x | x | x | x | x | x | x |
| E16、E17 | 化学工業、石油製品・石炭製造業 | 1,034 | 4 | 2 | 1,036 | 6 | 0 | 0 | 6 |
| E18 | プラスチック製品製造業 | 2,187 | 24 | 16 | 2,195 | 284 | 0 | 0 | 284 |
| E19 | ゴム製品製造業 | 0 | 0 | 0 | 0 | 0 | 0 | 0 | 0 |
| E21 | 窯業・土石製品製造業 | 1,333 | 20 | 22 | 1,331 | 57 | 6 | 7 | 56 |
| E22 | 鉄鋼業 | 1,669 | 3 | 19 | 1,652 | 7 | 1 | 3 | 6 |
| E23 | 非鉄金属製造業 | x | x | x | x | x | x | x | x |
| E24 | 金属製品製造業 | 3,169 | 12 | 6 | 3,175 | 71 | 0 | 0 | 71 |
| E25 | はん用機械器具製造業 | 2,632 | 7 | 17 | 2,622 | 70 | 5 | 0 | 75 |
| E26 | 生産用機械器具製造業 | 4,688 | 8 | 37 | 4,659 | 60 | 0 | 0 | 60 |
| E27 | 業務用機械器具製造業 | 1,779 | 9 | 13 | 1,774 | 280 | 5 | 7 | 279 |
| E28 | 電子部品・デバイス・電子回路製造業 | 9,486 | 36 | 42 | 9,479 | 332 | 1 | 11 | 323 |
| E29 | 電気機械器具製造業 | 1,420 | 0 | 13 | 1,407 | 55 | 0 | 0 | 55 |
| E30 | 情報通信機械器具製造業 | 1,103 | 5 | 1 | 1,108 | 113 | 0 | 2 | 110 |
| E31 | 輸送用機械器具製造業 | 5,998 | 15 | 18 | 5,995 | 87 | 4 | 4 | 87 |
| E32、E20 | その他の製造業 | 2,126 | 9 | 12 | 2,123 | 113 | 3 | 0 | 116 |
| I-1 | 卸売業 | 5,362 | 62 | 91 | 5,332 | 1,444 | 61 | 41 | 1,465 |
| I-2 | 小売業 | 2,862 | 99 | 59 | 2,903 | 17,418 | 280 | 571 | 17,126 |
| M75 | 宿泊業 | 3,297 | 25 | 27 | 3,295 | 1,626 | 14 | 66 | 1,574 |
| MS | M一括分 | 848 | 28 | 27 | 841 | 6,396 | 267 | 335 | 6,336 |
| P83 | 医療業 | 20,640 | 38 | 148 | 20,529 | 4,895 | 46 | 23 | 4,919 |
| PS | P一括分 | 18,958 | 3 | 269 | 18,694 | 6,134 | 18 | 20 | 6,130 |
| R92 | その他の事業サービス業 | 8,065 | 50 | 84 | 8,032 | 3,468 | 44 | 119 | 3,392 |
| RS | R一括分 | 9,227 | 190 | 161 | 9,256 | 263 | 4 | 2 | 265 |

第17表 事業所規模、男女別常用雇用労働者の1人平均月間現金給与額（調査産業計）
令和7年9月分

| 事業所規模 | 計 | | | | | 男 | | | 女 | | |
|--------|---------|---------|---------|--------|-------|---------|---------|-------|---------|---------|-------|
| | 現金給与 | きまって支 | 所定内給与 | 超過労働 | 特別に支払 | 現金給与 | きまって支 | 特別に支払 | 現金給与 | きまって支 | 特別に支払 |
| | 総額 | 給する給与 | | | | 総額 | 給する給与 | | 総額 | 給する給与 | |
| | | | | 給与 | われた給与 | | | われた給与 | | | われた給与 |
| 5～29人 | 230,111 | 224,202 | 210,562 | 13,640 | 5,909 | 275,464 | 268,890 | 6,574 | 184,963 | 179,716 | 5,247 |
| 30～99人 | 249,928 | 249,824 | 236,312 | 13,512 | 104 | 292,270 | 292,083 | 187 | 208,385 | 208,362 | 23 |
| 100人以上 | 294,736 | 293,698 | 263,232 | 30,466 | 1,038 | 352,396 | 351,461 | 935 | 232,485 | 231,337 | 1,148 |

第18表 事業所規模、男女別常用雇用労働者の1人平均月間出勤日数及び実労働時間（調査産業計）
令和7年9月分

| 事業所規模 | 計 | | | | 男 | | | | 女 | | | |
|--------|------|-------|-------|------|------|-------|-------|------|------|-------|-------|------|
| | 出勤日数 | 総実 | 所定内 | 所定外 | 出勤日数 | 総実 | 所定内 | 所定外 | 出勤日数 | 総実 | 所定内 | 所定外 |
| | | 労働時間 | 労働時間 | 労働時間 | | 労働時間 | 労働時間 | 労働時間 | | 労働時間 | 労働時間 | 労働時間 |
| | 日 | 時間 | 時間 | 時間 | 日 | 時間 | 時間 | 時間 | 日 | 時間 | 時間 | 時間 |
| 5～29人 | 18.6 | 138.9 | 130.8 | 8.1 | 19.4 | 152.7 | 140.9 | 11.8 | 17.7 | 125.1 | 120.8 | 4.3 |
| 30～99人 | 19.1 | 142.4 | 134.0 | 8.4 | 19.6 | 156.1 | 143.6 | 12.5 | 18.5 | 128.9 | 124.6 | 4.3 |
| 100人以上 | 18.3 | 148.1 | 136.2 | 11.9 | 18.5 | 157.9 | 141.0 | 16.9 | 18.1 | 137.5 | 131.0 | 6.5 |

Ⅲ 参考資料

1 全国・岩手県の結果

(調査産業計、事業所規模5人以上) 令和7年9月分

| 年 月 | 全 国 (確 報) | | 岩 手 県 | |
|-------------|-------------|-------------|---------|-------------|
| | 実 数 | 前 年 比 (差) | 実 数 | 前 年 比 (差) |
| 月間現金給与額 | | | | |
| | 円 | % | 円 | % |
| 現金給与総額 | 297,787 | 2.1 | 251,851 | 1.1 |
| きまって支給する給与 | 288,543 | 2.0 | 248,879 | 0.4 |
| 所定内給与 | 269,277 | 2.0 | 231,170 | ▲ 1.2 |
| 月間実労働時間数等 | | | | |
| | 時間 | % | 時間 | % |
| 総実労働時間 | 134.5 | ▲ 0.1 | 142.2 | ▲ 0.4 |
| 所定内労働時間 | 124.8 | 0.0 | 133.1 | ▲ 0.3 |
| 所定外労働時間 | 9.7 | ▲ 2.0 | 9.1 | ▲ 3.2 |
| | 日 | 日 | 日 | 日 |
| 出勤日数 | 17.4 | 0.1 | 18.6 | 0.1 |
| 常用雇用 | | | | |
| | 千人 | % | 千人 | % |
| 本調査期間末 | 51,703 | 1.3 | 420 | ▲ 0.1 |
| | % | ポイント | % | ポイント |
| パートタイム労働者比率 | 31.14 | 0.42 | 27.9 | 3.2 |

※全国値は確報値。最新のデータについては厚生労働省のホームページを確認してください。

2 令和7年夏季賞与支給状況(岩手県)

(調査産業計、事業所規模30人以上)

| 産 業 | 一 人 平 均 支 給 額 (円) | 支 給 月 数 (か月) | 支 給 事 業 所 数 割 合 (%) |
|---------------------|-------------------------|-----------------|---------------------------|
| TL 調査産業計 | 363,184 | 1.17 | 90.0 |
| C 鉱業、採石業、砂利採取業 | x | x | x |
| D 建設業 | 489,317 | 1.66 | 100.0 |
| E 製造業 | 465,673 | 1.26 | 81.7 |
| F 電気・ガス・熱供給・水道業 | 837,419 | 1.97 | 100.0 |
| G 情報通信業 | 630,868 | 1.77 | 73.2 |
| H 運輸業、郵便業 | 173,682 | 0.83 | 100.0 |
| I 卸売業、小売業 | 130,331 | 0.64 | 78.4 |
| J 金融業、保険業 | 816,279 | 2.01 | 81.8 |
| K 不動産業、物品賃貸業 | 515,608 | 1.57 | 100.0 |
| L 学術研究、専門・技術サービス業 | 684,561 | 2.02 | 80.0 |
| M 宿泊業、飲食サービス業 | 38,853 | 0.26 | 81.9 |
| N 生活関連サービス業、娯楽業 | 56,210 | 0.44 | 88.1 |
| O 教育、学習支援業 | 723,357 | 2.23 | 100.0 |
| P 医療、福祉 | 357,230 | 1.14 | 100.0 |
| Q 複合サービス事業 | 376,230 | 1.34 | 100.0 |
| R サービス業(他に分類されないもの) | 124,891 | 0.83 | 91.4 |

(注)

- 1 夏季賞与は令和7年6月～令和7年8月分の調査により集計したものです。
- 2 「1人平均支給額」とは、賞与を支給した事業所の全常用労働者(当該事業所で賞与の支給を受けていない労働者も含む)についての1人平均支給額です。
- 3 「支給月数」とは、賞与を支給した事業所における賞与の「所定内給与」に対する割合を単純平均したものです。
- 4 「支給事業所数割合」とは、事業所総数に対する賞与を支給した事業所数の割合です。

<利用上の注意>

- 1 本調査においては、常用労働者の年齢、勤続年数等は調査していません。
- 2 1人平均支給額及び支給月数は、賞与を支給した事業所におけるそれぞれの数値であり、賞与を支給していない事業所は集計から除かれています。