

平成 27 年度版

# 岩 手 県 林 業 の 指 標

平成 29 年 3 月

岩 手 県

## 凡 例

1. 岩手県林業の指標は、各事業の実施報告、関係台帳及び定期調査報告書等により作成した。
2. 単位は、原則として ha、m<sup>3</sup>、km、kg、t、千円等に止め、単位未満は四捨五入とした。  
なお、単位に満たないものは「0」、該当ないものを「-」でそれぞれ示した。

岩手県林業基本計画流域圏及び広域振興局等管内図  
 (平成27年4月1日現在)



# 林業行政機構（平成27年4月1日）

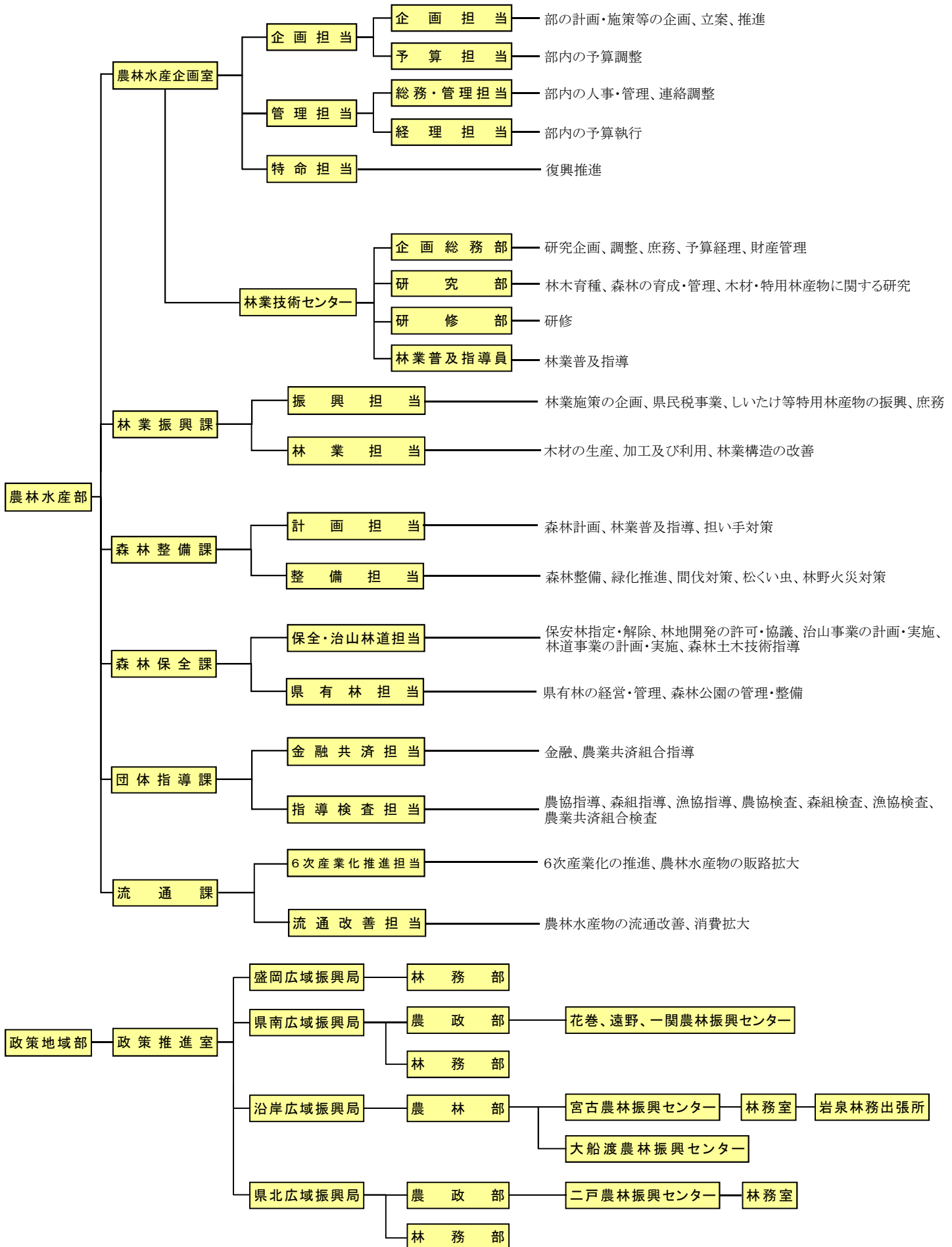

平成27年度版 岩手県林業の指標 掲載指標一覧

<b>1 本県林業の地位（全国対比）</b>	
1-1	森林資源
1-2	造林
1-3	林産物
1-4	林道網
1-5	林業労働
1-6	林業所得
<b>2 森林づくり</b>	
<b>(1) 森林計画</b>	
2-1-1	地域森林計画区域及び計画期間
2-1-2	流域圏別・市町村別森林面積総括表
2-1-3	流域圏別民有林面積・蓄積
2-1-4	流域圏別・市町村別民有林面積
2-1-5	流域圏別・市町村別民有林蓄積
2-1-6	流域圏別・齢級別森林面積
2-1-7	森林施業計画認定実績
2-1-8	森林経営計画認定実績
<b>(2) 造林</b>	
2-2-1	樹種別・施行主体別造林実績
2-2-2	経営主体別造林実績
2-2-3	施行主体別・資金別造林実績
2-2-4	広域振興局等別・市町村別・造林種別造林実績
2-2-5	樹種別広葉樹造林実績（森林整備事業）
2-2-6	国有林野における分収造林に係る造林実績（森林整備事業）
<b>(3) 間伐</b>	
2-3-1	間伐実施状況
2-3-2	樹種別・齢級別間伐実施状況
2-3-3	広域振興局等別間伐材の生産・流通量
2-3-4	広域振興局等別間伐材の主な用途別利用状況
2-3-5	広域振興局等別間伐材の樹種別・取扱別流通量
2-3-6	間伐対象森林の現況
<b>(4) 育種</b>	
2-4-1	広域振興局等別精英樹選出状況
2-4-2	流域圏別気象害抵抗性等次代検定林設定実績
2-4-3	広域振興局等別指定採取源（普通母樹・母樹林）指定実績
2-4-4	採種圃の現状と生産実績
2-4-5	経営体別・経営規模別苗畑現況
2-4-6	樹苗需給状況
2-4-7	広域振興局等別樹苗需給実績
<b>(5) 公有林等</b>	
2-5-1	実施主体別分収造林実績
<b>(6) 県有林</b>	
2-6-1	流域圏別県有林面積とha当り蓄積
2-6-2	県有林の林産物収穫実績
2-6-3	事業種別県有林面積・蓄積
2-6-4	流域圏別・広域振興局等別・市町村別県有林面積・蓄積
<b>(7) 市町村、財産区、一部管理組合</b>	
2-7-1	市町村、財産区、一部事務組合の管理形態
2-7-2	流域圏別・経営体別公有林面積（直営林）
<b>(8) 林道</b>	
2-8-1	民有林林道現況
2-8-2	林内道路現況
2-8-3	災害復旧事業実績
<b>(9) 保安林</b>	
2-9-1	流域圏別保安林面積
2-9-2	広域振興局等別・流域圏別・単位区域別民有保安林面積
<b>(10) 治山</b>	
2-10-1	民有林治山事業年度別計画と実績（国庫補助事業）
2-10-2	年度別・事項別民有林治山事業の実績（国庫補助事業）
2-10-3	県単独治山事業実績
<b>(11) 林地保全</b>	
2-11-1	年度別・種類別林地開発許可実績
2-11-2	広域振興局等別・項目別林地開発許可実績
2-11-3	広域振興局等別・項目別林地開発協議実績

<b>(12) 森林保護</b>	
2-12-1	森林被害状況
2-12-2	森林被害防除実績（補助）
2-12-3	年次別林野火災発生件数、焼損面積、被害金額
2-12-4	森林国営保険の契約及び支払状況
<b>(13) 流域管理</b>	
2-13-1	流域森林・林業活性化センターの設置状況
<b>(14) 国有林野</b>	
2-14-1	国有林の森林資源
2-14-2	流域圏別・広域振興局等別・市町村別・林種別国有林野面積・蓄積
2-14-3	流域圏別・広域振興局等別・市町村別・林種別官行造林面積
<b>3 林産物</b>	
<b>(1) 素材生産量</b>	
3-1-1	素材生産量
<b>(2) 外材入荷量</b>	
3-2-1	外材入荷量
<b>(3) 木材需要</b>	
3-3-1	県内素材需要量
3-3-2	製材品出荷量（用途別）
3-3-3	製材品出荷量（国産材・外材別）
3-3-4	製材用素材消費量及び製材品出荷量等
3-3-5	製材用素材（国産材）の樹種別、県内材・県外材別需要量
3-3-6	流域圏別・広域振興局等別素材生産量
3-3-7	木材（素材）市場の年間取扱数量
3-3-8	素材需給実績
3-3-9	木材チップ生産量
3-3-10	木材チップ出荷実績
3-3-11	構造別新設住宅着工戸数の推移
3-3-12	間伐材の利用実績
<b>(4) 木材産業</b>	
3-4-1	木材加工工場の推移
3-4-2	製材工場の推移（7.5kw以上）
<b>(5) 特用林産物</b>	
3-5-1	しいたけ生産量
3-5-2	主な特用林産物の生産量等
3-5-3	製炭従事者数
3-5-4	流域圏別・広域振興局等別木炭生産量
<b>4 林業事業体等</b>	
<b>(1) 林業事業体</b>	
4-1-1	森林組合と組合員の所有面積等
4-1-2	生産森林組合と経営面積等
4-1-3	森林組合の事業実績
4-1-4	森林組合森林造成事業
4-1-5	生産森林組合造林実績
4-1-6	生産森林組合種目別生産販売実績
4-1-7	組織形態別経営体数
<b>(2) 林業従事者</b>	
4-2-1	林業従事者数（年間従事日数60日以上）
4-2-2	森林組合作業班
<b>(3) 林業機械</b>	
4-3-1	林業機械器具導入実績
<b>(4) 林業経営</b>	
4-4-1	保有山林面積規模別林家数
4-4-2	私有林、民有林別造林面積
<b>(5) 入会林野</b>	
4-5-1	入会林野等整備の許可（整備完了）実績
<b>5 林業金融</b>	
5-1	日本政策金融公庫資金融資実績
5-2	木材産業等高度化推進資金貸付実績
5-3	林業・木材産業改善資金貸付実績
5-4	農林漁業信用基金による債務保証
<b>6 その他</b>	
6-1	緑化センター月別利用者数
6-2	普及職員配置状況
6-3	普及指導職員研修実施状況
6-4	緑の少年団の推移
6-5	林業研究グループ等の推移
6-6	研究課題

# 1 本県林業の地位(全国対比)

## 【1-1】森林資源

項目	単位	全国	岩手県	対比(%)	調査資料
総土地面積	千ha	37,797	1,528	4.0	平成26年 全国都道府県市区町村別面積 (国土地理院) 全国の数値 2015森林・林業統計要覧 岩手県の数値 森林整備課
森林面積	千ha	25,081	1,176	4.7	
内 国有林面積	千ha	7,674	392	5.1	
内 民有林面積	千ha	17,407	784	4.5	
民有林人工林面積	千ha	7,962	333	4.2	
民有林人工林率	%	45.7%	42.5%	—	
森林蓄積	千m <sup>3</sup>	4,900,511	239,385	4.9	
内 国有林蓄積	千m <sup>3</sup>	1,151,822	57,445	5.0	
内 民有林蓄積	千m <sup>3</sup>	3,748,689	181,940	4.9	

注:調査年度が異なるため、全国対比は参考数値である。

担当:森林整備課

【1-2】造林

項目	単位	全国	岩手県 (全国順位)	全国1位の道県	調査資料
造林面積	ha	20,277	759 (5)	8,687 (北海道)	} 2014森林・林業統計要覧
内 民有林造林	ha	17,446	635 (5)	8,456 (北海道)	

注:総数に国有林造林を含まない。(民有林、(国研)森林総合研究所森林整備センター(管理面積)の合計)  
 担当:森林整備課



【1-3】林産物

項目	単位	全国	岩手県 (全国順位)	全国1位の道県	調査資料
素材生産量	千m <sup>3</sup>	19,916	1,398 (3)	3,287 (北海道)	} 平成26年木材統計
内 針葉樹材	千m <sup>3</sup>	17,743	1,096 (4)	2,697 (北海道)	
内 広葉樹材	千m <sup>3</sup>	2,173	302 (2)	590 (北海道)	
乾しいたけ生産量	トン	3,175	97 (6)	1,514 (大分)	} 平成26年特用林産基礎資料
生しいたけ生産量	トン	66,957	4,602 (3)	8,619 (徳島)	
木炭生産量	トン	11,040	3,300 (1)	3,300 (岩手)	

注1:全国対比の関係で、対比可能な最新資料を使用した。

注2:木炭は、黒炭、白炭の合計。

担当: 林業振興課

【1-4】林道網

項目	単位	全国	岩手県 (全国順位)	全国1位の道県	調査資料
林道総延長	km	138,287	5,856 (4)	23,560 (北海道)	} 2015森林・林業統計要覧
内 国有林林道	km	45,249	2,352 (4)	16,027 (北海道)	
内 民有林林道	km	93,038	3,504 (5)	7,533 (北海道)	

注:全国対比の関係で、対比可能な最新資料を使用した。

担当: 森林保全課

【1-5】林業労働

項目	単位	全国	岩手県 (全国順位)	全国1位の道県	調査資料
15才以上林業就業者数	人	56,846	2,581 (2)	6,729 (北海道)	平成22年国勢調査
年間150日以上雇われ 林業に従事した者	人	18,424	769 (2)	2,432 (北海道)	2015年農林業センサス

注:全国対比の関係で、対比可能な最新資料を使用した。

担当:森林整備課

【1-6】林業所得

項目	単位	全国	岩手県 (全国順位)	全国1位の道県	調査資料
林業経営体数	経営体	87,284	4,979 (2)	7,940 (北海道)	2015農林業センサス
生産林業所得	千万円	24,081	1,370 (5)	2,804 (長野県)	平成26年 生産林業所得統計報告書

注:全国対比の関係で、対比可能な最新資料を使用した。

担当: 林業振興課

## 2 森林づくり

### (1) 森林計画

#### 【2-1-1】森林計画区域及び計画期間

森林計画区	計画期間	民有林面積 ( ha )	区 域 内 市 町 村
北上川上流	平成23～32年度	102,051	盛岡市、滝沢市、雫石町、岩手町、紫波町、矢巾町
北上川中流	25～34年度	203,185	奥州市、金ヶ崎町、花巻市、北上市、西和賀町、遠野市、一関市、平泉町
大槌・気仙川	27～36年度	102,409	釜石市、大槌町、大船渡市、陸前高田市、住田町
久慈・閉伊川	24～33年度	241,343	久慈市、洋野町、野田村、普代村、宮古市、山田町、岩泉町、田野畑村
馬淵川上流	26～35年度	134,621	八幡平市、葛巻町、二戸市、軽米町、九戸村、一戸町

資料:地域森林計画書(平成26年度末現在有効なもの)

担当:森林整備課

【2-1-2】流域圏別・市町村別森林面積総括表(平成26年度)

(単位:面積:ha、森林率:%、人工林率:%)

流域圏	市町村名	区域面積 (A)	森 林 面 積			森林率 (E=D/A × 100)	民有林人 工林面積 (F)	民有林人 工林率(G= F/C×100)
			国有林(B)	民有林(C)	計(D=B+C)			
北上川上 流域圏	盛岡市	88,647	16,848	48,100	64,948	73.3	22,009	45.8
	八幡平市	86,225	45,495	23,242	68,737	79.7	11,619	50.0
	滝沢市	18,232	1,832	5,655	7,487	41.1	2,402	42.5
	雫石町	60,901	32,271	17,354	49,625	81.5	7,179	41.4
	葛巻町	43,499	757	36,053	36,810	84.6	15,500	43.0
	岩手町	36,055	5,430	21,592	27,022	74.9	9,429	43.7
	紫波町	23,903	5,099	8,736	13,835	57.9	3,419	39.1
	矢巾町	6,728	1,001	614	1,615	24.0	258	42.0
	小計	364,190	108,733	161,345	270,078	74.2	71,814	44.5
	北上川上流域圏計	364,190	108,733	161,345	270,078	74.2	71,814	44.5
北上川中 流域圏	奥州市	99,335	24,171	34,746	58,917	59.3	16,600	47.8
	金ヶ崎町	17,977	2,898	4,349	7,247	40.3	2,561	58.9
	小計	117,312	27,069	39,094	66,163	56.4	19,161	49.0
	花巻市	90,832	27,407	32,230	59,637	65.7	15,571	48.3
	北上市	43,755	18,015	7,000	25,015	57.2	2,845	40.6
	西和賀町	59,078	39,453	13,796	53,249	90.1	6,092	44.2
	小計	193,665	84,875	53,026	137,901	71.2	24,508	46.2
	遠野市	82,562	29,611	38,794	68,405	82.9	20,581	53.1
	小計	82,562	29,611	38,794	68,405	82.9	20,581	53.1
	一関市	125,625	10,320	69,586	79,906	63.6	31,779	45.7
平泉町	6,339	405	2,685	3,090	48.7	1,185	44.1	
小計	131,964	10,725	72,271	82,996	62.9	32,964	45.6	
北上川中流域圏計	525,503	152,280	203,185	355,465	67.6	97,214	47.8	
大槌・ 気仙川 流域圏	釜石市	44,143	10,147	29,188	39,335	89.1	13,813	47.3
	大槌町	20,059	9,018	8,801	17,819	88.8	2,941	33.4
	小計	64,202	19,165	37,988	57,153	89.0	16,754	44.1
	大船渡市	32,330	1,835	24,652	26,487	81.9	11,905	48.3
	陸前高田市	23,229	1,734	16,940	18,674	80.4	9,877	58.3
	住田町	33,483	7,502	22,828	30,330	90.6	11,816	51.8
	小計	89,042	11,071	64,421	75,492	84.8	33,598	52.2
大槌・気仙川流域圏計	153,244	30,236	102,409	132,645	86.6	50,352	49.2	
久慈・ 閉伊川 流域圏	宮古市	125,989	33,130	82,590	115,720	91.8	27,856	33.7
	山田町	26,345	13,862	10,007	23,869	90.6	4,436	44.3
	細計	152,334	46,992	92,597	139,589	91.6	32,292	34.9
	岩泉町	99,291	31,183	61,168	92,351	93.0	20,447	33.4
	田野畑村	15,619	1,630	11,863	13,493	86.4	3,796	32.0
	細計	114,910	32,813	73,031	105,844	92.1	24,242	33.2
	小計	267,244	79,805	165,628	245,433	91.8	56,535	34.1
	久慈市	62,314	11,415	42,242	53,657	86.1	14,020	33.2
	洋野町	30,320	518	22,703	23,221	76.6	8,114	35.7
	野田村	8,084	1,895	5,033	6,928	85.7	2,483	49.3
普代村	6,969	280	5,736	6,016	86.3	1,942	33.9	
小計	107,687	14,108	75,715	89,823	83.4	26,560	35.1	
久慈・閉伊川流域圏計	374,931	93,913	241,343	335,256	89.4	83,095	34.4	
馬淵川上 流域圏	二戸市	42,031	4,319	26,880	31,199	74.2	12,620	46.9
	軽米町	24,574	-	18,721	18,721	76.2	6,502	34.7
	九戸村	13,405	-	10,081	10,081	75.2	4,112	40.8
	一戸町	30,011	2,437	19,644	22,081	73.6	7,268	37.0
	小計	110,021	6,756	75,327	82,083	74.6	30,502	40.5
馬淵川上流域圏計	110,021	6,756	75,327	82,083	74.6	30,502	40.5	
合 計	1,527,889	391,918	783,609	1,175,527	76.9	332,977	42.5	

注:市町村、小計、流域圏計、合計の面積値は、四捨五入及び境界未定の関係で一致しない。

担当:林業振興課、森林整備課

【2-1-3】流域圏別民有林面積・蓄積  
面積総括(平成26年度)

(単位:ha)

区 分		県 計	北上川上流	北上川中流	大槌・気仙川	久慈・閉伊川	馬淵川上流		
総 数	総 数	783,609	161,345	203,185	102,409	241,343	75,327		
	針 葉 樹	す ぎ	147,679	22,885	58,000	30,142	22,972	13,681	
		あかまつ	153,855	30,495	37,674	17,408	53,719	14,559	
		からまつ	62,510	26,448	9,091	4,698	15,364	6,909	
		そ の 他	4,840	1,615	1,651	926	414	234	
	計	368,883	81,443	106,416	53,174	92,468	35,383		
	広 葉 樹	373,371	70,756	86,967	45,052	135,804	34,793		
竹 林	246	-	104	121	21	-			
無 立 木 地	41,109	9,147	9,699	4,061	13,050	5,151			
制 限 林	総 数	153,229	48,405	41,683	19,869	33,458	9,815		
	針 葉 樹	す ぎ	26,452	5,598	10,860	5,553	2,502	1,938	
		あかまつ	35,697	10,371	9,947	3,840	9,287	2,253	
		からまつ	22,199	9,983	4,337	1,541	5,136	1,203	
		そ の 他	1,456	810	276	222	84	64	
	計	85,804	26,761	25,420	11,156	17,009	5,457		
	広 葉 樹	61,646	19,788	14,818	7,966	15,107	3,966		
	竹 林	8	-	1	5	2	-		
	無 立 木 地	5,771	1,856	1,443	741	1,340	391		
	人 工 林	総 数	80,614	24,704	24,032	10,736	16,174	4,968	
		針 葉 樹	す ぎ	26,452	5,598	10,860	5,553	2,502	1,938
			あかまつ	29,938	8,328	8,254	3,366	8,366	1,624
			からまつ	22,199	9,983	4,337	1,541	5,136	1,203
そ の 他			1,185	544	273	222	83	64	
計		79,774	24,452	23,723	10,683	16,088	4,828		
広 葉 樹		839	252	308	53	86	140		
無 立 木 地	66,836	21,845	16,207	8,387	15,942	4,455			
天 然 林	総 数	66,836	21,845	16,207	8,387	15,942	4,455		
	針 葉 樹	あかまつ	5,759	2,043	1,693	474	920	629	
		そ の 他	271	266	4	-	0	-	
	計	6,030	2,309	1,697	474	921	629		
	広 葉 樹	60,806	19,536	14,510	7,913	15,021	3,827		
普 通 林	総 数	630,380	112,940	161,503	82,540	207,886	65,512		
	針 葉 樹	す ぎ	121,227	17,287	47,140	24,589	20,469	11,743	
		あかまつ	118,158	20,124	27,727	13,568	44,433	12,306	
		からまつ	40,311	16,466	4,755	3,157	10,227	5,707	
		そ の 他	3,384	805	1,374	704	330	171	
	計	283,079	54,681	80,995	42,018	75,459	29,926		
	広 葉 樹	311,725	50,968	72,149	37,086	120,697	30,826		
	竹 林	238	-	103	116	19	-		
	無 立 木 地	35,338	7,291	8,256	3,320	11,711	4,760		
	人 工 林	総 数	252,363	47,110	73,183	39,616	66,920	25,534	
		針 葉 樹	す ぎ	121,227	17,287	47,140	24,589	20,469	11,743
			あかまつ	84,597	12,493	19,115	10,836	34,709	7,444
			からまつ	40,311	16,466	4,755	3,157	10,227	5,707
そ の 他			3,008	467	1,350	703	320	169	
計		249,143	46,712	72,359	39,285	65,725	25,061		
広 葉 樹		3,220	398	824	331	1,195	472		
無 立 木 地	342,441	58,539	79,961	39,488	129,235	35,218			
天 然 林	総 数	342,441	58,539	79,961	39,488	129,235	35,218		
	針 葉 樹	あかまつ	33,561	7,632	8,612	2,732	9,724	4,862	
		そ の 他	376	338	25	1	10	2	
	計	33,936	7,969	8,636	2,733	9,734	4,864		
広 葉 樹	308,505	50,570	71,325	36,755	119,501	30,354			

人 工 林	総 計	332,977	71,814	97,214	50,352	83,095	30,502
	針 葉 樹	328,917	71,164	96,082	49,968	81,813	29,890
天 然 林	総 計	409,277	80,384	96,168	47,875	145,177	39,673
	針 葉 樹	39,966	10,279	10,333	3,206	10,655	5,493

資料:岩手県森林計画実行調査(森林整備課)

注1:面積について四捨五入のため、計と内訳の計が一致しない場合がある。

注2:伐採跡地を含む。

担当:森林整備課

## 蓄積総括(平成26年度)

(蓄積m<sup>3</sup>)

区分		県計	北上川上流	北上川中流	大槌・気仙川	久慈・閉伊川	馬淵川上流	
総数	総数	181,939,852	33,722,952	56,953,947	27,924,623	47,550,328	15,788,002	
	針すぎ	61,211,264	8,314,078	26,047,247	14,359,011	7,735,035	4,755,893	
	あかまつ	47,443,330	8,368,965	13,683,127	6,307,853	14,893,708	4,189,677	
	からまつ	14,526,766	6,362,546	2,049,382	974,054	3,342,182	1,798,602	
	その他	1,299,866	733,358	248,576	189,913	74,904	53,115	
	計	124,481,226	23,778,947	42,028,332	21,830,831	26,045,829	10,797,287	
	広葉樹	57,458,626	9,944,005	14,925,615	6,093,792	21,504,499	4,990,715	
竹林	-	-	-	-	-	-		
無立木地	-	-	-	-	-	-		
制限林	総数	総数	35,088,261	9,908,658	11,342,915	5,047,076	6,671,814	2,117,798
		針すぎ	10,038,158	1,862,176	4,468,041	2,345,169	682,202	680,570
		あかまつ	10,546,691	2,714,919	3,473,955	1,303,948	2,479,997	573,872
		からまつ	4,690,329	2,192,826	905,707	277,881	1,032,314	281,601
		その他	488,436	343,849	55,256	54,162	16,366	18,803
		計	25,763,614	7,113,770	8,902,959	3,981,160	4,210,879	1,554,846
		広葉樹	9,324,647	2,794,888	2,439,956	1,065,916	2,460,935	562,952
	竹林	-	-	-	-	-	-	
	無立木地	-	-	-	-	-	-	
	人工林	総数	23,778,672	6,398,126	8,273,387	3,788,454	3,933,790	1,384,915
		針すぎ	10,038,158	1,862,176	4,468,041	2,345,169	682,202	680,570
		あかまつ	8,646,354	2,138,665	2,819,670	1,107,117	2,190,111	390,791
		からまつ	4,690,329	2,192,826	905,707	277,881	1,032,314	281,601
		その他	317,092	175,910	52,028	54,162	16,189	18,803
計		23,691,933	6,369,577	8,245,446	3,784,329	3,920,816	1,371,765	
広葉樹		86,739	28,549	27,941	4,125	12,974	13,150	
天然林	総数	11,309,589	3,510,532	3,069,528	1,258,622	2,738,024	732,883	
	針あかまつ	1,900,337	576,254	654,285	196,831	289,886	183,081	
	その他	171,344	167,939	3,228	-	177	-	
	計	2,071,681	744,193	657,513	196,831	290,063	183,081	
広葉樹	9,237,908	2,766,339	2,412,015	1,061,791	2,447,961	549,802		
普通林	総数	総数	146,851,591	23,814,294	45,611,032	22,877,547	40,878,514	13,670,204
		針すぎ	51,173,106	6,451,902	21,579,206	12,013,842	7,052,833	4,075,323
		あかまつ	36,896,639	5,654,046	10,209,172	5,003,905	12,413,711	3,615,805
		からまつ	9,836,437	4,169,720	1,143,675	696,173	2,309,868	1,517,001
		その他	811,430	389,509	193,320	135,751	58,538	34,312
		計	98,717,612	16,665,177	33,125,373	17,849,671	21,834,950	9,242,441
		広葉樹	48,133,979	7,149,117	12,485,659	5,027,876	19,043,564	4,427,763
	竹林	-	-	-	-	-	-	
	無立木地	-	-	-	-	-	-	
	人工林	総数	87,378,854	14,173,512	29,842,232	16,767,474	18,873,735	7,721,901
		針すぎ	51,173,106	6,451,902	21,579,206	12,013,842	7,052,833	4,075,323
		あかまつ	25,474,898	3,381,515	6,840,135	3,887,542	9,317,279	2,048,427
		からまつ	9,836,437	4,169,720	1,143,675	696,173	2,309,868	1,517,001
		その他	533,857	124,478	185,210	135,714	55,086	33,369
計		87,018,298	14,127,615	29,748,226	16,733,271	18,735,066	7,674,120	
広葉樹		360,556	45,897	94,006	34,203	138,669	47,781	
天然林	総数	59,472,737	9,640,782	15,768,800	6,110,073	22,004,779	5,948,303	
	針あかまつ	11,421,741	2,272,531	3,369,037	1,116,363	3,096,432	1,567,378	
	その他	277,573	265,031	8,110	37	3,452	943	
	計	11,699,314	2,537,562	3,377,147	1,116,400	3,099,884	1,568,321	
広葉樹	47,773,423	7,103,220	12,391,653	4,993,673	18,904,895	4,379,982		
人工林	総計	111,157,526	20,571,638	38,115,619	20,555,928	22,807,525	9,106,816	
	針葉樹	110,710,231	20,497,192	37,993,672	20,517,600	22,655,882	9,045,885	
	広葉樹	447,295	74,446	121,947	38,328	151,643	60,931	
天然林	総計	70,782,326	13,151,314	18,838,328	7,368,695	24,742,803	6,681,186	
	針葉樹	13,770,995	3,281,755	4,034,660	1,313,231	3,389,947	1,751,402	
	広葉樹	57,011,331	9,869,559	14,803,668	6,055,464	21,352,856	4,929,784	

資料:岩手県森林計画実行調査(森林整備課)

注:蓄積について、四捨五入のため、計と内訳の計が一致しない場合がある。

担当:森林整備課



【2-1-4】流域圏別・市町村別民有林面積

県計 流域圏別民有林(面積) (平成26年度)

(単位:ha)

区 分		県 計	北上川上流	北上川中流	大槌・気仙川	久慈・閉伊川	馬淵川上流
総 数	総 数	783,609	161,345	203,185	102,409	241,343	75,327
	針 葉 樹	368,883	81,443	106,416	53,174	92,468	35,383
	広 葉 樹	373,371	70,756	86,967	45,052	135,804	34,793
	竹 林	246	-	104	121	21	-
	無 立 木 地	41,109	9,147	9,699	4,061	13,050	5,151
制 限 林	総 数	153,229	48,405	41,683	19,869	33,458	9,815
	針 葉 樹	85,804	26,761	25,420	11,156	17,009	5,457
	広 葉 樹	61,646	19,788	14,818	7,966	15,107	3,966
	竹 林	8	-	1	5	2	-
	無 立 木 地	5,771	1,856	1,443	741	1,340	391
	人 工 林	80,614	24,704	24,032	10,736	16,174	4,968
	針 葉 樹	79,774	24,452	23,723	10,683	16,088	4,828
	広 葉 樹	839	252	308	53	86	140
	天 然 林	66,836	21,845	16,207	8,387	15,942	4,455
	針 葉 樹	6,030	2,309	1,697	474	921	629
広 葉 樹	60,806	19,536	14,510	7,913	15,021	3,827	
普 通 林	総 数	630,380	112,940	161,503	82,540	207,886	65,512
	針 葉 樹	283,079	54,681	80,995	42,018	75,459	29,926
	広 葉 樹	311,725	50,968	72,149	37,086	120,697	30,826
	竹 林	238	-	103	116	19	-
	無 立 木 地	35,338	7,291	8,256	3,320	11,711	4,760
	人 工 林	252,363	47,110	73,183	39,616	66,920	25,534
	針 葉 樹	249,143	46,712	72,359	39,285	65,725	25,061
	広 葉 樹	3,220	398	824	331	1,195	472
	天 然 林	342,441	58,539	79,961	39,488	129,235	35,218
	針 葉 樹	33,936	7,969	8,636	2,733	9,734	4,864
広 葉 樹	308,505	50,570	71,325	36,755	119,501	30,354	

人 工 林	総 数	332,977	71,814	97,214	50,352	83,095	30,502
	針 葉 樹	328,917	71,164	96,082	49,968	81,813	29,890
	広 葉 樹	4,059	650	1,132	384	1,281	612
天 然 林	総 数	409,277	80,384	96,168	47,875	145,177	39,673
	針 葉 樹	39,966	10,279	10,333	3,206	10,655	5,493
	広 葉 樹	369,311	70,106	85,835	44,668	134,522	34,180

資料: 岩手県森林計画実行調査(森林整備課)

注: 小数点以下四捨五入のため、総数の値と該当項目の合計値が一致しないことがある。

担当: 森林整備課

(1)北上川上流流域圏(面積) (平成26年度)

(単位:ha)

区 分		計	盛岡市	八幡平市	滝沢市	雫石町	葛巻町	岩手町	紫波町	矢巾町		
総 数	総 数	161,345	48,100	23,242	5,655	17,354	36,053	21,592	8,736	614		
	針 葉 樹	81,443	23,574	12,631	2,922	8,332	18,051	11,352	4,267	314		
	広 葉 樹	70,756	21,145	9,296	2,248	8,346	16,342	9,073	4,048	259		
	竹 林	-	-	-	-	-	-	-	-	-		
	無立木地	9,147	3,381	1,315	486	676	1,660	1,167	421	41		
制 限 林	総 数	総 数	48,405	17,071	4,196	901	6,974	11,938	6,919	402	4	
		針 葉 樹	26,761	9,367	2,610	473	3,321	6,924	3,780	282	4	
		広 葉 樹	19,788	6,819	1,449	394	3,545	4,642	2,847	91	-	
		竹 林	-	-	-	-	-	-	-	-	-	
		無立木地	1,856	885	137	34	108	372	292	29	0	
	人 工 林	総 数	24,704	8,861	2,521	374	2,963	6,380	3,346	254	4	
		針 葉 樹	24,452	8,763	2,483	351	2,946	6,315	3,341	250	4	
		広 葉 樹	252	99	38	23	18	65	5	4	-	
		天 然 林	総 数	21,845	7,325	1,538	493	3,902	5,186	3,281	119	-
			針 葉 樹	2,309	605	127	123	375	609	439	32	-
広 葉 樹	19,536		6,720	1,411	371	3,528	4,577	2,842	88	-		
普 通 林	総 数	総 数	112,940	31,029	19,046	4,754	10,380	24,115	14,673	8,334	610	
		針 葉 樹	54,681	14,206	10,021	2,449	5,012	11,127	7,572	3,985	310	
		広 葉 樹	50,968	14,327	7,847	1,854	4,801	11,699	6,226	3,956	259	
		竹 林	-	-	-	-	-	-	-	-	-	
		無立木地	7,291	2,497	1,178	452	567	1,289	875	393	41	
	人 工 林	総 数	47,110	13,148	9,097	2,028	4,216	9,119	6,083	3,165	254	
		針 葉 樹	46,712	13,010	9,034	1,981	4,188	9,080	6,029	3,144	245	
		広 葉 樹	398	138	63	47	27	39	53	21	9	
		天 然 林	総 数	58,539	15,385	8,770	2,274	5,597	13,707	7,715	4,776	315
			針 葉 樹	7,969	1,196	986	468	823	2,047	1,543	841	65
広 葉 樹	50,570		14,189	7,784	1,807	4,773	11,660	6,172	3,935	250		

人工林	総 数	71,814	22,009	11,619	2,402	7,179	15,500	9,429	3,419	258
	針 葉 樹	71,164	21,773	11,517	2,332	7,134	15,395	9,370	3,394	249
	広 葉 樹	650	236	101	70	45	104	59	25	9
天然林	総 数	80,384	22,710	10,308	2,768	9,499	18,893	10,996	4,896	315
	針 葉 樹	10,279	1,801	1,113	590	1,198	2,656	1,982	873	65
	広 葉 樹	70,106	20,909	9,195	2,177	8,301	16,237	9,014	4,023	250

資料:岩手県森林計画実行調査(森林整備課)

注:小数点以下四捨五入のため、総数の値と該当項目の合計値が一致しないことがある。

担当:森林整備課

## (2)北上川中流域圏(面積)(平成26年度)

(単位:ha)

区 分		計	奥州市	金ヶ崎町	花巻市	北上市	西和賀町	遠野市	一関市	平泉町	
総 数	総 数	203,185	34,746	4,349	32,230	7,000	13,796	38,794	69,586	2,685	
	針 葉 樹	106,416	18,295	2,874	17,561	3,309	6,153	21,549	35,397	1,278	
	広 葉 樹	86,967	14,659	1,254	13,602	3,239	7,382	15,446	30,164	1,221	
	竹 林	104	7	-	0	0	-	6	83	7	
	無立木地	9,699	1,785	221	1,066	451	262	1,794	3,941	178	
制 限 林	総 数	41,683	11,220	997	5,062	801	2,920	10,563	9,585	533	
	針 葉 樹	25,420	7,125	729	2,888	430	1,096	7,086	5,785	281	
	広 葉 樹	14,818	3,715	241	2,072	347	1,781	3,002	3,433	226	
	竹 林	1	0	-	-	-	-	0	0	0	
	無立木地	1,443	381	26	102	24	43	475	367	25	
人 工 林	総 数	24,032	6,716	675	2,659	411	1,088	6,871	5,350	261	
	針 葉 樹	23,723	6,533	674	2,631	409	1,084	6,834	5,304	254	
	広 葉 樹	308	183	1	28	2	4	37	46	7	
	天 然 林	総 数	16,207	4,124	295	2,301	366	1,790	3,217	3,869	246
		針 葉 樹	1,697	591	55	257	21	12	251	481	28
広 葉 樹		14,510	3,532	240	2,044	345	1,778	2,965	3,387	219	
普 通 林	総 数	161,503	23,525	3,352	27,168	6,198	10,876	28,231	60,001	2,152	
	針 葉 樹	80,995	11,170	2,144	14,673	2,879	5,056	14,464	29,612	997	
	広 葉 樹	72,149	10,944	1,012	11,530	2,892	5,600	12,444	26,731	995	
	竹 林	103	6	-	0	0	-	5	83	7	
	無立木地	8,256	1,405	195	964	427	219	1,319	3,575	153	
人 工 林	総 数	73,183	9,884	1,886	12,912	2,434	5,005	13,710	26,429	924	
	針 葉 樹	72,359	9,699	1,880	12,743	2,412	4,993	13,590	26,122	921	
	広 葉 樹	824	185	6	169	21	11	120	308	3	
	天 然 林	総 数	79,961	12,230	1,271	13,291	3,338	5,652	13,198	29,913	1,068
		針 葉 樹	8,636	1,471	265	1,931	467	63	874	3,490	76
広 葉 樹		71,325	10,759	1,006	11,360	2,871	5,589	12,324	26,423	993	

人 工 林	総 数	97,214	16,600	2,561	15,571	2,845	6,092	20,581	31,779	1,185
	針 葉 樹	96,082	16,233	2,554	15,373	2,821	6,077	20,424	31,426	1,175
	広 葉 樹	1,132	368	8	198	24	15	157	354	10
天 然 林	総 数	96,168	16,353	1,566	15,592	3,703	7,442	16,415	33,782	1,314
	針 葉 樹	10,333	2,062	320	2,188	488	76	1,126	3,971	103
	広 葉 樹	85,835	14,291	1,246	13,404	3,216	7,367	15,289	29,811	1,211

資料:岩手県森林計画実行調査(森林整備課)

注:小数点以下四捨五入のため、総数の値と該当項目の合計値が一致しないことがある。

担当:森林整備課

(3)大槌・気仙川流域圏(面積) (平成26年度)

(単位:ha)

区 分		計	釜石市	大槌町	大船渡市	陸前高田市	住田町		
総 数	総 数	102,409	29,188	8,801	24,652	16,940	22,828		
	針 葉 樹	53,174	14,357	3,332	13,034	10,352	12,098		
	広 葉 樹	45,052	13,731	5,104	10,411	5,985	9,821		
	竹 林	121	15	3	37	57	10		
	無 立 木 地	4,061	1,084	362	1,170	546	899		
制 限 林	総 数	総 数	19,869	7,676	434	6,155	2,377	3,228	
		針 葉 樹	11,156	4,393	236	2,882	1,492	2,153	
		広 葉 樹	7,966	2,966	175	2,975	835	1,016	
		竹 林	5	2	0	2	1	-	
		無 立 木 地	741	315	22	296	49	59	
	人 工 林	総 数	10,736	4,333	197	2,634	1,440	2,132	
		針 葉 樹	10,683	4,316	197	2,619	1,434	2,117	
		広 葉 樹	53	16	0	15	6	15	
		天 然 林	総 数	8,387	3,027	214	3,223	887	1,036
			針 葉 樹	474	77	39	264	58	36
広 葉 樹	7,913		2,950	175	2,959	829	1,000		
普 通 林	総 数	総 数	82,540	21,512	8,367	18,497	14,563	19,601	
		針 葉 樹	42,018	9,964	3,096	10,152	8,860	9,945	
		広 葉 樹	37,086	10,765	4,929	7,437	5,150	8,805	
		竹 林	116	13	3	35	56	10	
		無 立 木 地	3,320	769	339	874	497	840	
	人 工 林	総 数	39,616	9,480	2,744	9,271	8,438	9,684	
		針 葉 樹	39,285	9,358	2,690	9,211	8,400	9,627	
		広 葉 樹	331	122	54	60	38	57	
		天 然 林	総 数	39,488	11,249	5,281	8,318	5,573	9,067
			針 葉 樹	2,733	606	406	941	461	319
広 葉 樹	36,755		10,642	4,875	7,377	5,113	8,748		

人工林	総 数	50,352	13,813	2,941	11,905	9,877	11,816
	針 葉 樹	49,968	13,674	2,887	11,830	9,834	11,744
	広 葉 樹	384	139	54	75	44	72
天然林	総 数	47,875	14,275	5,495	11,541	6,460	10,103
	針 葉 樹	3,206	683	445	1,205	519	355
	広 葉 樹	44,668	13,592	5,050	10,336	5,941	9,749

資料:岩手県森林計画実行調査(森林整備課)

注:小数点以下四捨五入のため、総数の値と該当項目の合計値が一致しないことがある。

担当:森林整備課

## (4)久慈・閉伊川流域圏(面積) (平成26年度)

(単位:ha)

区 分		計	宮古市	山田町	岩泉町	田野畑村	久慈市	洋野町	野田村	普代村
総 数	総 数	241,343	82,590	10,007	61,168	11,863	42,242	22,703	5,033	5,736
	針 葉 樹	92,468	29,301	4,902	21,251	4,275	16,904	11,254	2,716	1,865
	広 葉 樹	135,804	49,451	4,676	36,861	6,987	22,402	9,816	2,147	3,463
	竹 林	21	12	5	3	1	0	-	1	-
	無立木地	13,050	3,827	423	3,052	601	2,936	1,633	170	408
制 限 林	総 数	33,458	13,811	863	10,681	650	5,447	208	1,455	344
	針 葉 樹	17,009	5,912	343	6,402	303	2,852	136	996	65
	広 葉 樹	15,107	7,267	460	4,044	286	2,359	60	425	206
	竹 林	2	1	1	-	-	-	-	-	-
	無立木地	1,340	631	58	235	61	237	11	34	73
人 工 林	総 数	16,174	5,686	241	6,337	252	2,520	129	960	49
	針 葉 樹	16,088	5,635	241	6,310	251	2,515	129	958	49
	広 葉 樹	86	51	-	27	1	5	0	2	-
	総 数	15,942	7,493	562	4,109	337	2,691	68	462	221
	針 葉 樹	921	276	102	92	52	337	8	38	16
	広 葉 樹	15,021	7,216	460	4,017	285	2,354	60	423	206
普 通 林	総 数	207,886	68,780	9,144	50,487	11,214	36,795	22,496	3,578	5,393
	針 葉 樹	75,459	23,389	4,559	14,850	3,972	14,052	11,117	1,720	1,800
	広 葉 樹	120,697	42,184	4,216	32,818	6,701	20,043	9,756	1,722	3,257
	竹 林	19	11	4	3	1	0	-	1	-
	無立木地	11,711	3,196	365	2,817	540	2,699	1,622	136	335
	総 数	66,920	22,170	4,195	14,110	3,544	11,501	7,986	1,523	1,893
	針 葉 樹	65,725	21,827	4,167	13,934	3,455	11,398	7,942	1,333	1,669
	広 葉 樹	1,195	343	27	176	89	103	43	190	224
	総 数	129,235	43,403	4,581	33,557	7,129	22,595	12,888	1,919	3,164
	針 葉 樹	9,734	1,562	392	916	517	2,654	3,175	387	131
広 葉 樹	119,501	41,841	4,189	32,641	6,612	19,940	9,713	1,532	3,033	

人工林	総 数	83,095	27,856	4,436	20,447	3,796	14,020	8,114	2,483	1,942
	針 葉 樹	81,813	27,463	4,409	20,243	3,706	13,913	8,071	2,291	1,718
	広 葉 樹	1,281	394	27	203	90	108	44	192	224
天然林	総 数	145,177	50,895	5,143	37,666	7,466	25,285	12,956	2,380	3,386
	針 葉 樹	10,655	1,838	494	1,008	569	2,991	3,183	425	147
	広 葉 樹	134,522	49,057	4,649	36,658	6,897	22,294	9,773	1,955	3,239

資料:岩手県森林計画実行調査(森林整備課)

注:小数点以下四捨五入のため、総数の値と該当項目の合計値が一致しないことがある。

担当:森林整備課

(5)馬淵川上流域圏(面積) (平成26年度)

(単位:ha)

区 分		計	二 戸 市	軽 米 町	九 戸 村	一 戸 町	
総 数	総 数	75,327	26,880	18,721	10,081	19,644	
	針 葉 樹	35,383	13,614	8,272	5,388	8,108	
	広 葉 樹	34,793	11,976	8,515	3,888	10,414	
	竹 林	-	-	-	-	-	
	無 立 木 地	5,151	1,291	1,934	805	1,122	
制 限 林	総 数	総 数	9,815	4,560	469	2,957	1,828
		針 葉 樹	5,457	2,357	206	1,913	981
		広 葉 樹	3,966	2,128	242	856	740
		竹 林	-	-	-	-	-
		無 立 木 地	391	75	21	188	107
	人 工 林	総 数	4,968	2,333	197	1,477	962
		針 葉 樹	4,828	2,241	191	1,447	949
		広 葉 樹	140	91	6	30	13
	天 然 林	総 数	4,455	2,152	252	1,292	759
		針 葉 樹	629	115	15	466	32
広 葉 樹		3,827	2,037	237	825	728	
普 通 林	総 数	総 数	65,512	22,320	18,251	7,124	17,817
		針 葉 樹	29,926	11,257	8,066	3,475	7,128
		広 葉 樹	30,826	9,848	8,272	3,033	9,673
		竹 林	-	-	-	-	-
		無 立 木 地	4,760	1,215	1,913	616	1,016
	人 工 林	総 数	25,534	10,288	6,305	2,635	6,306
		針 葉 樹	25,061	10,018	6,220	2,588	6,235
		広 葉 樹	472	270	85	47	71
	天 然 林	総 数	35,218	10,817	10,033	3,873	10,495
		針 葉 樹	4,864	1,239	1,846	886	892
広 葉 樹		30,354	9,578	8,187	2,986	9,603	

人 工 林	総 数	30,502	12,620	6,502	4,112	7,268
	針 葉 樹	29,890	12,259	6,411	4,035	7,184
	広 葉 樹	612	361	91	77	84
天 然 林	総 数	39,673	12,970	10,285	5,164	11,254
	針 葉 樹	5,493	1,355	1,861	1,353	924
	広 葉 樹	34,180	11,615	8,424	3,811	10,330

資料:岩手県森林計画実行調査(森林整備課)

注:小数点以下四捨五入のため、総数の値と該当項目の合計値が一致しないことがある。

担当:森林整備課

【2-1-5】流域圏別・市町村別民有林蓄積

県計 流域圏別民有林(蓄積) (平成26年度)

(単位:m<sup>3</sup>)

区 分		県 計	北上川上流	北上川中流	大槌・気仙川	久慈・閉伊川	馬淵川上流
総 数	総 数	181,939,852	33,722,952	56,953,947	27,924,623	47,550,328	15,788,002
	針 葉 樹	124,481,226	23,778,947	42,028,332	21,830,831	26,045,829	10,797,287
	広 葉 樹	57,458,626	9,944,005	14,925,615	6,093,792	21,504,499	4,990,715
	竹 林	-	-	-	-	-	-
	無立木地	-	-	-	-	-	-
制 限 林	総 数	35,088,261	9,908,658	11,342,915	5,047,076	6,671,814	2,117,798
	針 葉 樹	25,763,614	7,113,770	8,902,959	3,981,160	4,210,879	1,554,846
	広 葉 樹	9,324,647	2,794,888	2,439,956	1,065,916	2,460,935	562,952
	竹 林	-	-	-	-	-	-
	無立木地	-	-	-	-	-	-
人 工 林	総 数	23,778,672	6,398,126	8,273,387	3,788,454	3,933,790	1,384,915
	針 葉 樹	23,691,933	6,369,577	8,245,446	3,784,329	3,920,816	1,371,765
	広 葉 樹	86,739	28,549	27,941	4,125	12,974	13,150
	天然林	11,309,589	3,510,532	3,069,528	1,258,622	2,738,024	732,883
	針 葉 樹	2,071,681	744,193	657,513	196,831	290,063	183,081
普 通 林	広 葉 樹	9,237,908	2,766,339	2,412,015	1,061,791	2,447,961	549,802
	総 数	146,851,591	23,814,294	45,611,032	22,877,547	40,878,514	13,670,204
	針 葉 樹	98,717,612	16,665,177	33,125,373	17,849,671	21,834,950	9,242,441
	広 葉 樹	48,133,979	7,149,117	12,485,659	5,027,876	19,043,564	4,427,763
	竹 林	-	-	-	-	-	-
人 工 林	無立木地	-	-	-	-	-	-
	総 数	87,378,854	14,173,512	29,842,232	16,767,474	18,873,735	7,721,901
	針 葉 樹	87,018,298	14,127,615	29,748,226	16,733,271	18,735,066	7,674,120
	広 葉 樹	360,556	45,897	94,006	34,203	138,669	47,781
	天然林	59,472,737	9,640,782	15,768,800	6,110,073	22,004,779	5,948,303
天 然 林	針 葉 樹	11,699,314	2,537,562	3,377,147	1,116,400	3,099,884	1,568,321
	広 葉 樹	47,773,423	7,103,220	12,391,653	4,993,673	18,904,895	4,379,982
	人工林	111,157,526	20,571,638	38,115,619	20,555,928	22,807,525	9,106,816
天 然 林	針 葉 樹	110,710,231	20,497,192	37,993,672	20,517,600	22,655,882	9,045,885
	広 葉 樹	447,295	74,446	121,947	38,328	151,643	60,931
	総 数	70,782,326	13,151,314	18,838,328	7,368,695	24,742,803	6,681,186
天 然 林	針 葉 樹	13,770,995	3,281,755	4,034,660	1,313,231	3,389,947	1,751,402
	広 葉 樹	57,011,331	9,869,559	14,803,668	6,055,464	21,352,856	4,929,784

資料:岩手県森林計画実行調査(森林整備課)

担当:森林整備課

(1)北上川上流流域圏(蓄積) (平成26年度)

(単位:m<sup>3</sup>)

区 分		計	盛岡市	八幡平市	滝沢市	雫石町	葛巻町	岩手町	紫波町	矢巾町
総 数	総 数	33,722,952	9,853,503	5,278,529	1,402,901	4,239,378	6,492,479	4,226,547	2,083,612	146,003
	針 葉 樹	23,778,947	6,892,529	3,852,399	1,062,210	3,043,813	4,394,837	2,965,225	1,450,617	117,317
	広 葉 樹	9,944,005	2,960,974	1,426,130	340,691	1,195,565	2,097,642	1,261,322	632,995	28,686
	竹 林	-	-	-	-	-	-	-	-	-
	無 立 木 地	-	-	-	-	-	-	-	-	-
制 限 林	総 数	9,908,658	3,309,550	988,639	225,335	1,736,331	2,231,296	1,306,123	109,729	1,655
	針 葉 樹	7,113,770	2,341,616	766,992	162,704	1,189,967	1,647,945	907,125	95,766	1,655
	広 葉 樹	2,794,888	967,934	221,647	62,631	546,364	583,351	398,998	13,963	-
	竹 林	-	-	-	-	-	-	-	-	-
	無 立 木 地	-	-	-	-	-	-	-	-	-
	人 工 林	6,398,126	2,178,736	736,352	117,058	986,632	1,509,748	781,853	86,092	1,655
	針 葉 樹	6,369,577	2,169,449	730,969	115,351	984,497	1,500,633	781,183	85,840	1,655
	広 葉 樹	28,549	9,287	5,383	1,707	2,135	9,115	670	252	-
	天 然 林	3,510,532	1,130,814	252,287	108,277	749,699	721,548	524,270	23,637	-
	針 葉 樹	744,193	172,167	36,023	47,353	205,470	147,312	125,942	9,926	-
広 葉 樹	2,766,339	958,647	216,264	60,924	544,229	574,236	398,328	13,711	-	
普 通 林	総 数	23,814,294	6,543,953	4,289,890	1,177,566	2,503,047	4,261,183	2,920,424	1,973,883	144,348
	針 葉 樹	16,665,177	4,550,913	3,085,407	899,506	1,853,846	2,746,892	2,058,100	1,354,851	115,662
	広 葉 樹	7,149,117	1,993,040	1,204,483	278,060	649,201	1,514,291	862,324	619,032	28,686
	竹 林	-	-	-	-	-	-	-	-	-
	無 立 木 地	-	-	-	-	-	-	-	-	-
	人 工 林	14,173,512	4,179,639	2,799,427	744,436	1,446,484	2,212,447	1,582,386	1,113,805	94,888
	針 葉 樹	14,127,615	4,163,474	2,793,580	738,642	1,443,482	2,209,125	1,573,500	1,111,589	94,223
	広 葉 樹	45,897	16,165	5,847	5,794	3,002	3,322	8,886	2,216	665
	天 然 林	9,640,782	2,364,314	1,490,463	433,130	1,056,563	2,048,736	1,338,038	860,078	49,460
	針 葉 樹	2,537,562	387,439	291,827	160,864	410,364	537,767	484,600	243,262	21,439
広 葉 樹	7,103,220	1,976,875	1,198,636	272,266	646,199	1,510,969	853,438	616,816	28,021	
人 工 林	総 数	20,571,638	6,358,375	3,535,779	861,494	2,433,116	3,722,195	2,364,239	1,199,897	96,543
	針 葉 樹	20,497,192	6,332,923	3,524,549	853,993	2,427,979	3,709,758	2,354,683	1,197,429	95,878
	広 葉 樹	74,446	25,452	11,230	7,501	5,137	12,437	9,556	2,468	665
天 然 林	総 数	13,151,314	3,495,128	1,742,750	541,407	1,806,262	2,770,284	1,862,308	883,715	49,460
	針 葉 樹	3,281,755	559,606	327,850	208,217	615,834	685,079	610,542	253,188	21,439
	広 葉 樹	9,869,559	2,935,522	1,414,900	333,190	1,190,428	2,085,205	1,251,766	630,527	28,021

資料: 岩手県森林計画実行調査(森林整備課)

担当: 森林整備課



(2)北上川中流域圏(蓄積) (平成26年度)

(単位:m<sup>3</sup>)

区 分		計	奥州市	金ヶ崎町	花巻市	北上市	西和賀町	遠野市	一関市	平泉町
総 数	総 数	56,953,947	9,116,754	1,317,815	9,126,809	1,857,778	3,420,412	10,637,646	20,714,349	762,384
	針 葉 樹	42,028,332	6,710,590	1,115,657	6,641,799	1,277,204	1,985,390	8,157,172	15,597,873	542,647
	広 葉 樹	14,925,615	2,406,164	202,158	2,485,010	580,574	1,435,022	2,480,474	5,116,476	219,737
	竹 林	-	-	-	-	-	-	-	-	-
	無立木地	-	-	-	-	-	-	-	-	-
制 限 林	総 数	11,342,915	3,005,600	286,790	1,351,720	238,565	641,594	2,811,972	2,864,259	142,415
	針 葉 樹	8,902,959	2,475,607	251,018	977,736	171,093	309,106	2,342,382	2,271,383	104,634
	広 葉 樹	2,439,956	529,993	35,772	373,984	67,472	332,488	469,590	592,876	37,781
	竹 林	-	-	-	-	-	-	-	-	-
	無立木地	-	-	-	-	-	-	-	-	-
人 工 林	総 数	8,273,387	2,258,705	227,461	866,589	162,604	306,619	2,257,642	2,094,524	99,243
	針 葉 樹	8,245,446	2,243,139	227,262	864,776	162,468	306,085	2,253,683	2,089,852	98,181
	広 葉 樹	27,941	15,566	199	1,813	136	534	3,959	4,672	1,062
	総 数	3,069,528	746,895	59,329	485,131	75,961	334,975	554,330	769,735	43,172
	針 葉 樹	657,513	232,468	23,756	112,960	8,625	3,021	88,699	181,531	6,453
天 然 林	広 葉 樹	2,412,015	514,427	35,573	372,171	67,336	331,954	465,631	588,204	36,719
	総 数	45,611,032	6,111,154	1,031,025	7,775,089	1,619,213	2,778,818	7,825,674	17,850,090	619,969
	針 葉 樹	33,125,373	4,234,983	864,639	5,664,063	1,106,111	1,676,284	5,814,790	13,326,490	438,013
	広 葉 樹	12,485,659	1,876,171	166,386	2,111,026	513,102	1,102,534	2,010,884	4,523,600	181,956
	竹 林	-	-	-	-	-	-	-	-	-
普 通 林	無立木地	-	-	-	-	-	-	-	-	-
	総 数	29,842,232	3,726,895	746,248	4,884,735	899,363	1,658,371	5,515,479	11,994,763	416,378
	針 葉 樹	29,748,226	3,705,401	745,567	4,870,138	897,269	1,657,086	5,502,182	11,954,518	416,065
	広 葉 樹	94,006	21,494	681	14,597	2,094	1,285	13,297	40,245	313
	総 数	15,768,800	2,384,259	284,777	2,890,354	719,850	1,120,447	2,310,195	5,855,327	203,591
天 然 林	針 葉 樹	3,377,147	529,582	119,072	793,925	208,842	19,198	312,608	1,371,972	21,948
	広 葉 樹	12,391,653	1,854,677	165,705	2,096,429	511,008	1,101,249	1,997,587	4,483,355	181,643
	針 葉 樹	38,115,619	5,985,600	973,709	5,751,324	1,061,967	1,964,990	7,773,121	14,089,287	515,621
人 工 林	針 葉 樹	37,993,672	5,948,540	972,829	5,734,914	1,059,737	1,963,171	7,755,865	14,044,370	514,246
	広 葉 樹	121,947	37,060	880	16,410	2,230	1,819	17,256	44,917	1,375
	針 葉 樹	18,838,328	3,131,154	344,106	3,375,485	795,811	1,455,422	2,864,525	6,625,062	246,763
天 然 林	針 葉 樹	4,034,660	762,050	142,828	906,885	217,467	22,219	401,307	1,553,503	28,401
	広 葉 樹	14,803,668	2,369,104	201,278	2,468,600	578,344	1,433,203	2,463,218	5,071,559	218,362

資料:岩手県森林計画実行調査(森林整備課)

担当:森林整備課

## (3)大槌・気仙川流域圏(蓄積) (平成26年度)

(単位:m<sup>3</sup>)

区 分		計	釜石市	大槌町	大船渡市	陸前高田市	住田町
総 数	総 数	27,924,623	7,405,987	2,067,596	7,139,737	5,455,424	5,855,879
	針 葉 樹	21,830,831	5,614,057	1,398,408	5,742,939	4,656,797	4,418,630
	広 葉 樹	6,093,792	1,791,930	669,188	1,396,798	798,627	1,437,249
	竹 林	-	-	-	-	-	-
	無 立 木 地	-	-	-	-	-	-
制 限 林	総 数	5,047,076	1,835,431	127,207	1,523,787	726,865	833,786
	針 葉 樹	3,981,160	1,447,033	99,887	1,124,366	619,713	690,161
	広 葉 樹	1,065,916	388,398	27,320	399,421	107,152	143,625
	竹 林	-	-	-	-	-	-
	無 立 木 地	-	-	-	-	-	-
人 工 林	総 数	3,788,454	1,423,560	85,813	1,009,130	590,926	679,025
	針 葉 樹	3,784,329	1,421,928	85,797	1,008,166	590,210	678,228
	広 葉 樹	4,125	1,632	16	964	716	797
	総 数	1,258,622	411,871	41,394	514,657	135,939	154,761
	針 葉 樹	196,831	25,105	14,090	116,200	29,503	11,933
	広 葉 樹	1,061,791	386,766	27,304	398,457	106,436	142,828
普 通 林	総 数	22,877,547	5,570,556	1,940,389	5,615,950	4,728,559	5,022,093
	針 葉 樹	17,849,671	4,167,024	1,298,521	4,618,573	4,037,084	3,728,469
	広 葉 樹	5,027,876	1,403,532	641,868	997,377	691,475	1,293,624
	竹 林	-	-	-	-	-	-
人 工 林	総 数	16,767,474	3,953,986	1,159,763	4,205,318	3,824,261	3,624,146
	針 葉 樹	16,733,271	3,940,427	1,155,452	4,200,060	3,820,609	3,616,723
	広 葉 樹	34,203	13,559	4,311	5,258	3,652	7,423
	総 数	6,110,073	1,616,570	780,626	1,410,632	904,298	1,397,947
	針 葉 樹	1,116,400	226,597	143,069	418,513	216,475	111,746
	広 葉 樹	4,993,673	1,389,973	637,557	992,119	687,823	1,286,201
人 工 林	総 数	20,555,928	5,377,546	1,245,576	5,214,448	4,415,187	4,303,171
	針 葉 樹	20,517,600	5,362,355	1,241,249	5,208,226	4,410,819	4,294,951
	広 葉 樹	38,328	15,191	4,327	6,222	4,368	8,220
天 然 林	総 数	7,368,695	2,028,441	822,020	1,925,289	1,040,237	1,552,708
	針 葉 樹	1,313,231	251,702	157,159	534,713	245,978	123,679
	広 葉 樹	6,055,464	1,776,739	664,861	1,390,576	794,259	1,429,029

資料: 岩手県森林計画実行調査(森林整備課)

担当: 森林整備課

## (4)久慈・閉伊川流域圏(蓄積) (平成26年度)

(単位:m<sup>3</sup>)

区 分		計	宮古市	山田町	岩泉町	田野畑村	久慈市	洋野町	野田村	普代村
総 数	総 数	47,550,328	15,594,805	2,685,813	11,425,252	2,328,411	8,111,124	5,248,216	1,089,627	1,067,080
	針 葉 樹	26,045,829	7,892,275	1,873,668	5,789,725	1,168,269	4,398,085	3,681,716	737,184	504,907
	広 葉 樹	21,504,499	7,702,530	812,145	5,635,527	1,160,142	3,713,039	1,566,500	352,443	562,173
	竹 林	-	-	-	-	-	-	-	-	-
	無 立 木 地	-	-	-	-	-	-	-	-	-
制 限 林	総 数	6,671,814	2,473,637	220,112	2,302,309	146,277	1,114,721	52,534	304,909	57,315
	針 葉 樹	4,210,879	1,357,946	133,567	1,630,303	91,464	698,435	44,433	234,841	19,890
	広 葉 樹	2,460,935	1,115,691	86,545	672,006	54,813	416,286	8,101	70,068	37,425
	竹 林	-	-	-	-	-	-	-	-	-
	無 立 木 地	-	-	-	-	-	-	-	-	-
人 工 林	総 数	3,933,790	1,274,521	92,967	1,602,411	74,770	607,835	41,714	225,322	14,250
	針 葉 樹	3,920,816	1,267,071	92,967	1,597,985	74,560	607,097	41,690	225,196	14,250
	広 葉 樹	12,974	7,450	-	4,426	210	738	24	126	-
	総 数	2,738,024	1,199,116	127,145	699,898	71,507	506,886	10,820	79,587	43,065
	針 葉 樹	290,063	90,875	40,600	32,318	16,904	91,338	2,743	9,645	5,640
天 然 林	広 葉 樹	2,447,961	1,108,241	86,545	667,580	54,603	415,548	8,077	69,942	37,425
	総 数	40,878,514	13,121,168	2,465,701	9,122,943	2,182,134	6,996,403	5,195,682	784,718	1,009,765
	針 葉 樹	21,834,950	6,534,329	1,740,101	4,159,422	1,076,805	3,699,650	3,637,283	502,343	485,017
	広 葉 樹	19,043,564	6,586,839	725,600	4,963,521	1,105,329	3,296,753	1,558,399	282,375	524,748
	竹 林	-	-	-	-	-	-	-	-	-
通 林	無 立 木 地	-	-	-	-	-	-	-	-	-
	総 数	18,873,735	6,086,993	1,589,770	3,883,161	918,724	2,977,758	2,540,974	404,651	471,704
	針 葉 樹	18,735,066	6,043,252	1,586,715	3,858,130	908,366	2,964,776	2,535,446	392,347	446,034
	広 葉 樹	138,669	43,741	3,055	25,031	10,358	12,982	5,528	12,304	25,670
	総 数	22,004,779	7,034,175	875,931	5,239,782	1,263,410	4,018,645	2,654,708	380,067	538,061
天 然 林	針 葉 樹	3,099,884	491,077	153,386	301,292	168,439	734,874	1,101,837	109,996	38,983
	広 葉 樹	18,904,895	6,543,098	722,545	4,938,490	1,094,971	3,283,771	1,552,871	270,071	499,078

人 工 林	総 数	22,807,525	7,361,514	1,682,737	5,485,572	993,494	3,585,593	2,582,688	629,973	485,954
	針 葉 樹	22,655,882	7,310,323	1,679,682	5,456,115	982,926	3,571,873	2,577,136	617,543	460,284
	広 葉 樹	151,643	51,191	3,055	29,457	10,568	13,720	5,552	12,430	25,670
天 然 林	総 数	24,742,803	8,233,291	1,003,076	5,939,680	1,334,917	4,525,531	2,665,528	459,654	581,126
	針 葉 樹	3,389,947	581,952	193,986	333,610	185,343	826,212	1,104,580	119,641	44,623
	広 葉 樹	21,352,856	7,651,339	809,090	5,606,070	1,149,574	3,699,319	1,560,948	340,013	536,503

資料: 岩手県森林計画実行調査(森林整備課)

担当: 森林整備課

(5)馬淵川上流域圏(蓄積) (平成26年度)

(単位:m<sup>3</sup>)

区 分		計	二 戸 市	軽 米 町	九 戸 村	一 戸 町
総 数	総 数	15,788,002	6,093,779	3,652,125	2,017,620	4,024,478
	針 葉 樹	10,797,287	4,410,879	2,437,839	1,474,538	2,474,031
	広 葉 樹	4,990,715	1,682,900	1,214,286	543,082	1,550,447
	竹 林	-	-	-	-	-
	無 立 木 地	-	-	-	-	-
制 限 林	総 数	2,117,798	1,048,528	86,546	605,804	376,920
	針 葉 樹	1,554,846	759,309	47,209	487,503	260,825
	広 葉 樹	562,952	289,219	39,337	118,301	116,095
	竹 林	-	-	-	-	-
	無 立 木 地	-	-	-	-	-
	人 工 林	1,384,915	732,566	42,757	356,600	252,992
	針 葉 樹	1,371,765	725,770	42,071	353,292	250,632
	広 葉 樹	13,150	6,796	686	3,308	2,360
	天 然 林	732,883	315,962	43,789	249,204	123,928
	針 葉 樹	183,081	33,539	5,138	134,211	10,193
広 葉 樹	549,802	282,423	38,651	114,993	113,735	
普 通 林	総 数	13,670,204	5,045,251	3,565,579	1,411,816	3,647,558
	針 葉 樹	9,242,441	3,651,570	2,390,630	987,035	2,213,206
	広 葉 樹	4,427,763	1,393,681	1,174,949	424,781	1,434,352
	竹 林	-	-	-	-	-
	無 立 木 地	-	-	-	-	-
	人 工 林	7,721,901	3,269,203	1,780,444	722,853	1,949,401
	針 葉 樹	7,674,120	3,243,416	1,772,892	717,553	1,940,259
	広 葉 樹	47,781	25,787	7,552	5,300	9,142
	天 然 林	5,948,303	1,776,048	1,785,135	688,963	1,698,157
	針 葉 樹	1,568,321	408,154	617,738	269,482	272,947
広 葉 樹	4,379,982	1,367,894	1,167,397	419,481	1,425,210	
人工林	総 数	9,106,816	4,001,769	1,823,201	1,079,453	2,202,393
	針 葉 樹	9,045,885	3,969,186	1,814,963	1,070,845	2,190,891
	広 葉 樹	60,931	32,583	8,238	8,608	11,502
天然林	総 数	6,681,186	2,092,010	1,828,924	938,167	1,822,085
	針 葉 樹	1,751,402	441,693	622,876	403,693	283,140
	広 葉 樹	4,929,784	1,650,317	1,206,048	534,474	1,538,945

資料:岩手県森林計画実行調査(森林整備課)

担当:森林整備課

【2-1-6】流域圏別・齢級別森林面積

県 計（平成26年度）

（単位：ha）

区 分		無立木地等	齢級1	2	3	4	5	6	7	8	9	10	11	12	13	14	15	16	17	18	19	20	21以上	計
立 林	人 針葉樹		1,913	2,700	3,579	7,785	13,759	19,822	30,505	38,007	47,876	53,153	46,398	34,941	15,163	3,316	2,739	2,014	1,665	1,239	877	650	816	328,917
	工 広葉樹		137	464	498	441	406	443	297	348	261	206	170	114	116	41	44	14	14	13	10	8	14	4,059
	小 計		2,050	3,164	4,078	8,226	14,165	20,265	30,802	38,355	48,137	53,359	46,569	35,055	15,279	3,356	2,783	2,028	1,678	1,252	887	657	830	332,977
木 然 林	天 針葉樹		0	22	134	57	142	144	268	476	1,260	2,549	5,167	8,476	6,386	3,628	2,907	1,967	1,628	1,390	1,119	820	1,424	39,966
	広葉樹		2,571	8,760	24,227	15,183	28,376	22,321	14,615	11,927	19,228	27,728	42,290	50,102	41,124	22,974	13,656	9,872	5,968	3,424	1,528	780	2,659	369,311
	小 計		2,571	8,782	24,361	15,239	28,518	22,465	14,883	12,403	20,488	30,277	47,457	58,578	47,510	26,603	16,563	11,839	7,596	4,814	2,648	1,600	4,082	409,277
地	針葉樹		1,914	2,722	3,713	7,842	13,901	19,966	30,773	38,483	49,136	55,702	51,566	43,417	21,549	6,944	5,646	3,982	3,293	2,629	1,996	1,470	2,240	368,883
	広葉樹		2,707	9,223	24,725	15,624	28,783	22,764	14,912	12,275	19,489	27,934	42,460	50,217	41,240	23,015	13,700	9,885	5,982	3,436	1,539	788	2,673	373,371
	計		4,621	11,946	28,439	23,465	42,683	42,730	45,685	50,758	68,625	83,636	94,026	93,634	62,789	29,959	19,346	13,867	9,274	6,065	3,535	2,257	4,913	742,254
未 立 木 地 等	伐採跡地	21,420																						21,420
	未立木地	13,836																						13,836
	竹林	246																						246
	更新困難地	5,853																						5,853
計	41,355																						41,355	
合 計		5.3%	0.6%	1.5%	3.6%	3.0%	5.4%	5.5%	5.8%	6.5%	8.8%	10.7%	12.0%	11.9%	8.0%	3.8%	2.5%	1.8%	1.2%	0.8%	0.5%	0.3%	0.6%	100%
		41,355	4,621	11,946	28,439	23,465	42,683	42,730	45,685	50,758	68,625	83,636	94,026	93,634	62,789	29,959	19,346	13,867	9,274	6,065	3,535	2,257	4,913	783,609

資料：岩手県森林計画実行調査(森林整備課)

注1：小数点以下四捨五入のため、計の値と該当項目の合計値が一致しないことがある。

注2：合計上段は面積比率

担当：森林整備課

(1)北上川上流流域圏(平成26年度)

(単位:ha)

区 分		無立木地等	年齢1	2	3	4	5	6	7	8	9	10	11	12	13	14	15	16	17	18	19	20	21以上	計
立	人	針葉樹 広葉樹 小計	1,037	958	1,141	2,100	3,002	4,077	5,543	6,842	10,282	10,823	9,689	8,636	3,868	614	564	440	493	352	131	225	347	71,164
	工		29	48	60	48	33	34	56	53	60	87	51	18	20	11	15	4	1	7	2	6	8	650
	林		1,066	1,006	1,200	2,148	3,035	4,111	5,599	6,895	10,342	10,910	9,740	8,654	3,888	624	579	444	494	359	133	232	354	71,814
木	天	針葉樹 広葉樹 小計	0	3	26	9	62	54	42	111	317	768	1,403	2,134	1,428	913	685	532	280	367	236	241	666	10,279
	然		2,157	1,723	3,171	2,061	3,742	4,311	2,370	2,093	4,188	6,758	8,049	9,014	7,568	4,022	2,515	2,641	1,353	524	218	310	1,316	70,106
	林		2,157	1,726	3,197	2,070	3,805	4,366	2,413	2,204	4,505	7,525	9,453	11,148	8,997	4,935	3,200	3,173	1,634	891	453	551	1,983	80,384
地	針	葉樹 広葉樹 計	1,038	960	1,167	2,110	3,064	4,131	5,586	6,954	10,600	11,591	11,092	10,770	5,296	1,527	1,248	973	773	719	367	466	1,013	81,443
	広		2,186	1,771	3,231	2,108	3,775	4,346	2,426	2,146	4,248	6,844	8,100	9,032	7,589	4,033	2,530	2,645	1,355	531	220	316	1,324	70,756
	計		3,223	2,731	4,398	4,218	6,839	8,477	8,012	9,100	14,847	18,435	19,193	19,802	12,885	5,560	3,779	3,617	2,128	1,250	587	782	2,337	152,198
未 立 木 地 等	伐採跡地	4,546																						4,546
	未立木地	3,168																						3,168
	竹林	-																						-
	更新困難地	1,433																						1,433
計	9,147																						9,147	
合 計		5.7%	2.0%	1.7%	2.7%	2.6%	4.2%	5.3%	5.0%	5.6%	9.2%	11.4%	11.9%	12.3%	8.0%	3.4%	2.3%	2.2%	1.3%	0.8%	0.4%	0.5%	1.4%	100%
		9,147	3,223	2,731	4,398	4,218	6,839	8,477	8,012	9,100	14,847	18,435	19,193	19,802	12,885	5,560	3,779	3,617	2,128	1,250	587	782	2,337	161,345

資料:岩手県森林計画実行調査(森林整備課)

注1:小数点以下四捨五入のため、計の値と該当項目の合計値が一致しないことがある。

注2:合計上段は面積比率

担当:森林整備課

(2)北上川中流域圏(平成26年度)

(単位:ha)

区分		無立木地等	年齢1	2	3	4	5	6	7	8	9	10	11	12	13	14	15	16	17	18	19	20	21以上	計	
立	人	針葉樹	183	574	839	1,822	3,172	4,575	8,428	11,370	14,465	16,587	14,409	10,303	4,970	1,224	817	696	519	407	290	167	265	96,082	
	工		広葉樹	25	144	187	179	135	147	70	42	48	23	28	27	41	13	13	1	7	1	1	0	0	1,132
	林		小計	208	718	1,025	2,001	3,307	4,722	8,498	11,412	14,514	16,609	14,438	10,330	5,011	1,237	830	698	526	408	291	167	265	97,214
木	天	針葉樹	-	1	18	9	16	41	46	107	303	424	1,233	2,084	1,724	1,011	794	547	539	473	369	280	314	10,333	
	然		広葉樹	352	1,707	4,650	2,750	5,842	4,393	3,238	2,992	4,224	5,376	8,838	13,242	11,990	6,763	3,965	2,256	1,587	792	427	141	308	85,835
	林		小計	352	1,708	4,669	2,759	5,858	4,434	3,284	3,099	4,527	5,800	10,071	15,326	13,714	7,775	4,758	2,803	2,127	1,265	797	421	622	96,168
地	針	葉樹	183	575	857	1,831	3,188	4,616	8,473	11,476	14,768	17,011	15,642	12,387	6,695	2,235	1,611	1,244	1,058	880	660	448	579	106,416	
	広		葉樹	377	1,851	4,837	2,929	5,977	4,540	3,309	3,035	4,272	5,398	8,867	13,269	12,031	6,777	3,978	2,257	1,594	793	428	141	308	86,967
	計		560	2,426	5,694	4,760	9,165	9,156	11,782	14,511	19,040	22,409	24,509	25,655	18,725	9,011	5,589	3,501	2,652	1,673	1,088	589	887	193,382	
未 立 木 地 等	伐採跡地	4,221																						4,221	
	未立木地	4,307																						4,307	
	竹林	104																						104	
	更新困難地	1,171																						1,171	
	計	9,803																						9,803	
合 計		4.8%	0.3%	1.2%	2.8%	2.3%	4.5%	4.5%	5.8%	7.1%	9.4%	11.0%	12.1%	12.6%	9.2%	4.4%	2.8%	1.7%	1.3%	0.8%	0.5%	0.3%	0.4%	100%	
		9,803	560	2,426	5,694	4,760	9,165	9,156	11,782	14,511	19,040	22,409	24,509	25,655	18,725	9,011	5,589	3,501	2,652	1,673	1,088	589	887	203,185	

資料:岩手県森林計画実行調査(森林整備課)

注1:小数点以下四捨五入のため、計の値と該当項目の合計値が一致しないことがある。

注2:合計上段は面積比率

担当:森林整備課

(3)大槌・気仙川流域圏（平成26年度）

（単位：ha）

区 分		無立木地等	年齢1	2	3	4	5	6	7	8	9	10	11	12	13	14	15	16	17	18	19	20	21以上	計	
立	人	針葉樹	281	378	399	993	2,123	2,963	4,217	4,985	6,682	8,036	7,708	6,279	2,439	590	600	399	268	188	219	144	76	49,968	
	工		広葉樹	7	38	27	46	30	73	37	41	10	19	10	11	17	8	1	3	1	0	4	1	1	384
	林		小計	288	416	426	1,038	2,153	3,037	4,254	5,026	6,692	8,055	7,718	6,289	2,456	598	601	403	269	188	223	144	77	50,352
木	天	針葉樹	-	0	0	3	2	6	26	18	76	266	411	631	440	256	284	221	191	146	109	59	60	3,206	
	然		広葉樹	21	1,804	707	1,449	1,545	1,326	944	1,228	2,920	4,450	5,340	6,960	5,870	3,392	2,385	1,674	1,236	1,029	190	119	78	44,668
	林		小計	21	1,804	707	1,452	1,547	1,333	970	1,246	2,996	4,716	5,752	7,591	6,310	3,649	2,669	1,895	1,427	1,175	299	179	137	47,875
地	針	葉樹	281	378	400	996	2,125	2,970	4,243	5,003	6,759	8,302	8,119	6,910	2,879	846	884	620	459	334	328	203	135	53,174	
	広		葉樹	28	1,841	733	1,495	1,575	1,400	980	1,269	2,930	4,469	5,350	6,971	5,888	3,400	2,387	1,678	1,236	1,029	194	120	79	45,052
	計		309	2,220	1,133	2,491	3,700	4,370	5,224	6,272	9,689	12,772	13,469	13,880	8,766	4,246	3,271	2,298	1,696	1,363	522	323	214	98,227	
未 立 木 地 等	伐採跡地	1,644																						1,644	
	未立木地	1,124																						1,124	
	竹林	121																						121	
	更新困難地	1,293																						1,293	
	計	4,182																						4,182	
合 計		4.1%	0.3%	2.2%	1.1%	2.4%	3.6%	4.3%	5.1%	6.1%	9.5%	12.5%	13.2%	13.6%	8.6%	4.1%	3.2%	2.2%	1.7%	1.3%	0.5%	0.3%	0.2%	100%	
		4,182	309	2,220	1,133	2,491	3,700	4,370	5,224	6,272	9,689	12,772	13,469	13,880	8,766	4,246	3,271	2,298	1,696	1,363	522	323	214	102,409	

資料：岩手県森林計画実行調査（森林整備課）

注1：小数点以下四捨五入のため、計の値と該当項目の合計値が一致しないことがある。

注2：合計上段は面積比率

担当：森林整備課



(4)久慈・閉伊川流域圏（平成26年度）

（単位：ha）

区 分		無立木地等	齡級1	2	3	4	5	6	7	8	9	10	11	12	13	14	15	16	17	18	19	20	21以上	計	
立	人 針葉樹		64	474	721	1,959	4,004	6,182	9,065	11,159	12,738	13,997	10,978	6,115	2,399	518	500	304	224	152	122	54	84	81,813	
	工 広葉樹		21	157	125	122	123	128	104	178	129	49	59	40	24	4	10	1	2	1	2	-	1	1,281	
	林 小計		85	631	846	2,082	4,127	6,310	9,169	11,337	12,867	14,046	11,036	6,155	2,423	522	511	305	226	154	124	54	85	83,095	
木	天 針葉樹		-	16	85	7	41	30	118	178	372	693	1,360	2,290	1,940	905	705	461	437	257	281	164	315	10,655	
	然 広葉樹		41	1666	13675	7236	13726	9735	6102	4118	6075	8611	16961	16343	12828	7209	3909	2466	1495	827	525	158	815	134,522	
	林 小計		41	1,682	13,759	7,243	13,767	9,765	6,220	4,297	6,448	9,304	18,321	18,633	14,768	8,114	4,614	2,927	1,931	1,084	806	322	1,131	145,177	
地	針葉樹		64	490	806	1,967	4,045	6,213	9,183	11,337	13,110	14,690	12,338	8,405	4,339	1,423	1,206	765	660	409	402	218	399	92,468	
	広葉樹		62	1,823	13,799	7,358	13,849	9,863	6,206	4,297	6,205	8,660	17,020	16,383	12,853	7,213	3,920	2,467	1,497	828	527	158	817	135,804	
	計		126	2,313	14,605	9,324	17,895	16,075	15,389	15,634	19,315	23,350	29,357	24,788	17,191	8,636	5,125	3,232	2,157	1,238	929	376	1,216	228,271	
未 立 木 地 等	伐採跡地	7,793																						7,793	
	未立木地	3,493																							3,493
	竹林	21																							21
	更新困難地	1,764																							1,764
計	13,072																							13,072	
合 計		5.4%	0.1%	1.0%	6.1%	3.9%	7.4%	6.7%	6.4%	6.5%	8.0%	9.7%	12.2%	10.3%	7.1%	3.6%	2.1%	1.3%	0.9%	0.5%	0.4%	0.2%	0.5%	100%	
		13,072	126	2,313	14,605	9,324	17,895	16,075	15,389	15,634	19,315	23,350	29,357	24,788	17,191	8,636	5,125	3,232	2,157	1,238	929	376	1,216	241,343	

資料：岩手県森林計画実行調査(森林整備課)

注1：小数点以下四捨五入のため、計の値と該当項目の合計値が一致しないことがある。

注2：合計上段は面積比率

担当：森林整備課

(5)馬淵川上流域圏(平成26年度)

(単位:ha)

区分		無立木地等	年齢1	2	3	4	5	6	7	8	9	10	11	12	13	14	15	16	17	18	19	20	21以上	計		
立	人	針葉樹	347	317	479	911	1,458	2,024	3,251	3,651	3,708	3,710	3,615	3,608	1,487	371	258	174	161	140	115	60	45	29,890		
		広葉樹	55	77	101	47	85	61	30	33	14	29	23	19	13	5	4	4	3	3	1	1	4	612		
		小計	402	393	580	958	1,543	2,085	3,282	3,684	3,721	3,739	3,638	3,627	1,500	376	262	178	164	144	116	61	49	30,502		
木	天	針葉樹	-	2	5	28	20	12	36	62	192	398	760	1,338	854	543	440	206	181	146	125	76	69	5,493		
		広葉樹	0	1,860	2,023	1,687	3,521	2,555	1,961	1,495	1,821	2,533	3,101	4,543	2,867	1,587	882	835	297	252	168	52	141	34,180		
		小計	0	1,862	2,028	1,715	3,541	2,568	1,997	1,557	2,012	2,931	3,861	5,881	3,722	2,130	1,321	1,042	478	398	293	127	209	39,673		
地	針	葉樹	347	319	484	939	1,478	2,037	3,288	3,713	3,899	4,108	4,374	4,946	2,341	914	697	381	342	287	240	136	114	35,383		
		広葉樹	55	1,937	2,124	1,734	3,607	2,616	1,991	1,529	1,834	2,562	3,124	4,562	2,881	1,592	886	839	300	255	169	52	145	34,793		
		計	402	2,256	2,609	2,672	5,084	4,653	5,279	5,242	5,733	6,670	7,498	9,508	5,222	2,506	1,583	1,220	641	542	409	188	258	70,175		
未	立	伐採跡地	3,215																						3,215	
		未立木地	1,744																							1,744
		竹林	-																							-
		更新困難地	192																							192
等	計	5,151																							5,151	
合	計		6.8%	0.5%	3.0%	3.5%	3.5%	6.7%	6.2%	7.0%	7.0%	7.6%	8.9%	10.0%	12.6%	6.9%	3.3%	2.1%	1.6%	0.9%	0.7%	0.5%	0.2%	0.3%	100%	
			5,151	402	2,256	2,609	2,672	5,084	4,653	5,279	5,242	5,733	6,670	7,498	9,508	5,222	2,506	1,583	1,220	641	542	409	188	258	75,327	

資料:岩手県森林計画実行調査(森林整備課)

注1:小数点以下四捨五入のため、計の値と該当項目の合計値が一致しないことがある。

注2:合計上段は面積比率

担当:森林整備課

【2-1-7】森林施業計画認定実績(平成26年度)

(単位:面積:ha、認定率:%)

区分	森林施業計画					認定率		
	認定実績累計(平成27年4月1日時点で有効な森林施業計画)					民有林面積 B	認定率 A/B	
	市町村認定 面積	局長認定 面積	知事認定 面積	大臣認定 面積	合計 面積 A			
広域振興局等(市町村)								
盛岡広域(盛岡市、八幡平市、滝沢市、雫石町、葛巻町、岩手町、紫波町、矢巾町)	3,151	2,785	-	-	5,936	161,345	4	
県南広域	本局 (奥州市、金ヶ崎町)	3,075	-	-	-	3,075	39,094	8
	花巻農林振興センター (花巻市、北上市、西和賀町)	3,000	-	-	-	3,000	53,026	6
	遠野農林振興センター (遠野市)	-	-	-	-	-	38,794	-
	一関農林振興センター (一関市、平泉町)	9,235	-	-	-	9,235	72,271	13
沿岸広域	本局 (釜石市、大槌町)	-	-	-	-	-	37,988	-
	大船渡農林振興センター (大船渡市、陸前高田市、住田町)	21,526	-	-	-	21,526	64,421	33
	宮古農林振興センター (宮古市、山田町)	987	-	-	-	987	92,597	1
	岩泉林務出張所 (岩泉町、田野畑村)	452	-	-	-	452	73,031	1
県北広域	本局 (久慈市、洋野町、野田村、普代村)	20,086	-	-	-	20,086	75,715	27
	二戸農林振興センター (二戸市、軽米町、九戸村、一戸町)	-	832	-	-	832	75,327	1
計	61,513	3,617	-	-	65,130	783,609	8	

注1:市町村長認定は、森林施業計画の対象森林の全てが1つの市町村内にある場合。

注2:局長認定は、森林施業計画の対象森林が広域振興局管内の2つ以上の市町村にわたる場合。

注3:知事認定は、森林施業計画の対象森林が2つ以上の広域振興局管内にわたる場合。

注4:大臣認定は、森林施業計画の対象森林が他県にわたる場合。

注5:単位未满是四捨五入しているため、各数値の積み上げと総数は必ずしも一致しない。

注6:民有林面積は、平成26年末の実績(経年変化森林資源構成表)。

注7:大船渡市及び陸前高田市について、東日本大震災津波の影響により、平成22年度の認定実績は計上していない。

注8:平成23年度末で森林施業計画制度が終了したことから、平成28年度末までに順次計画期間の満了を迎える。

担当:森林整備課

【2-1-8】森林経営計画認定実績(平成26年度)

(単位:面積:ha、認定率:%)

区分	森林経営計画												認定率		
	平成26年度合計														
	市町村認定		局長認定		知事認定		大臣認定		合計		重複認定面積	認定面積計	民有林面積 B	認定率 A/B	
	件数	面積	件数	面積	件数	面積	件数	面積	件数	面積A					
広域振興局等(市町村)															
盛岡広域(盛岡市、八幡平市、滝沢市、雫石町、葛巻町、岩手町、紫波町、矢巾町)	59	18,877	2	814	5	18,699	-	-	66	38,389	-	38,389	161,345	24	
県南広域	本局 (奥州市、金ヶ崎町)	9	817	1	503	1	5,493	-	-	11	6,812	-	6,812	39,094	17
	花巻農林振興センター (花巻市、北上市、西和賀町)	8	1,943	-	-	2	6,083	-	-	10	8,026	-	8,026	53,026	15
	遠野農林振興センター (遠野市)	19	7,463	-	-	1	4,172	-	-	20	11,635	-	11,635	38,794	30
	一関農林振興センター (一関市、平泉町)	119	14,158	-	-	1	4,030	-	-	120	18,188	-	18,188	72,271	25
沿岸広域	本局 (釜石市、大槌町)	3	894	-	-	1	4,287	-	-	4	5,181	-	5,181	37,988	14
	大船渡農林振興センター (大船渡市、陸前高田市、住田町)	17	16,110	-	-	2	5,664	-	-	19	21,774	487	21,287	64,421	34
	宮古農林振興センター (宮古市、山田町)	3	412	-	-	2	13,048	1	200	6	13,660	-	13,660	92,597	15
	岩泉林務出張所 (岩泉町、田野畑村)	7	5,407	-	-	1	8,976	-	-	8	14,383	-	14,383	73,031	20
県北広域	本局 (久慈市、洋野町、野田村、普代村)	10	3,339	-	-	1	9,016	-	-	11	12,355	-	12,355	75,715	16
	二戸農林振興センター (二戸市、軽米町、九戸村、一戸町)	56	6,152	-	-	2	6,839	1	97	59	13,088	-	13,088	75,327	17
計	310	75,572	3	1,316	5	86,306	2	297	334	163,492	487	163,005	783,609	21	

注1:市町村長認定は、森林経営計画の対象森林の全てが1つの市町村内にある場合。

注2:局長認定は、森林経営計画の対象森林が広域振興局管内の2つ以上の市町村にわたる場合。

注3:知事認定は、森林経営計画の対象森林が2つ以上の広域振興局管内にわたるため、件数の積み上げと総数は一致しない。

注4:大臣認定は、森林経営計画の対象森林が他県にわたるため、件数の積み上げと総数は必ずしも一致しない。

注5:単位未満は四捨五入しているため、各数値の積み上げと総数は必ずしも一致しない。

注6:民有林面積は、平成26年末の実績(経年変化森林資源構成表)。

注7:平成24年度から森林経営計画制度が開始。

担当:森林整備課

(2)造林

【2-2-1】樹種別・施行主体別造林実績

(単位:ha)

施行主体	年度 樹種	平成 22						23						24						25						26									
		針葉樹					広葉樹	合計	針葉樹					広葉樹	合計	針葉樹					広葉樹	合計	針葉樹					広葉樹	合計						
		スギ	アカマツ	カラマツ	その他	計			スギ	アカマツ	カラマツ	その他	計			スギ	アカマツ	カラマツ	その他	計			スギ	アカマツ	カラマツ	その他	計			スギ	アカマツ	カラマツ	その他	計	
																																			スギ
県	1	-	5	-	6	0	6	0	-	-	-	0	3	3	-	-	11	-	11	4	15	-	-	3	-	3	3	6	0	2	23	-	25	1	26
市 町 村	15	1	32	-	48	5	53	32	-	43	-	75	4	79	36	-	36	-	72	13	85	35	-	50	-	85	10	95	33	-	50	1	84	16	100
そ の 他	112	-	363	23	498	59	557	65	6	313	15	399	47	446	79	-	380	9	468	67	535	71	-	389	9	469	45	514	75	-	408	7	489	49	539
小 計	128	1	400	23	552	64	616	97	6	356	15	474	54	528	115	-	427	9	551	84	635	106	-	441	9	556	58	614	108	2	480	8	598	66	664
森林農地整備センター*	30	-	125	-	155	-	155	21	-	76	-	97	-	97	18	-	70	-	88	-	88	23	-	94	-	117	-	117	44	-	25	-	69	-	69
合 計	158	1	525	23	707	64	771	118	6	432	15	571	54	625	133	-	497	9	639	84	723	129	-	535	9	673	58	731	151	2	506	8	667	66	733

注1: ※現(国研)森林総合研究所森林整備センター

注2: 計数は、四捨五入のため合計とは一致しない場合がある。

担当: 森林整備課

【2-2-2】経営主体別造林実績(年度)

(単位:件数:件、面積:ha)

区 分	人 工 造 林														
	平成 22			23			24			25			26		
	造林者数	件数	面積	造林者数	件数	面積	造林者数	件数	面積	造林者数	件数	面積	造林者数	件数	面積
県	1	4	6	1	3	3	1	4	15	1	4	6	1	11	25
市 町 村	19	42	53	9	54	79	13	58	85	11	52	95	14	40	99
協 業 体	51	118	86	24	100	44	159	234	182	75	100	130	35	48	96
そ の 他	198	518	471	216	460	402	208	363	353	202	339	384	276	417	443
森林農地整備センター※	1	28	155	1	25	97	1	19	88	1	16	117	1	19	69
合 計	270	710	771	251	642	625	382	678	723	290	511	731	327	535	733

注1:※現(国研)森林総合研究所森林整備センター

注2:面積は、四捨五入のため合計とは一致しない場合がある。

担当:森林整備課

【2-2-3】施行主体別・資金別造林実績

(単位:面積:ha、率:%)

施行主体		年度		平成 22		23		24		25		26	
		区分	面積	率	面積	率	面積	率	面積	率	面積	率	
資金別		面積	率	面積	率	面積	率	面積	率	面積	率	面積	率
県	補助	—	/	—	/	—	/	6	/	25	/		
	融資	—		—		—		—		—		—	
	自力	6		3		15		—		—		—	
	計	6	0.8	3	0.5	15	2.1	6	0.8	25	3.4		
市町村	補助	49	/	79	/	84	/	81	/	97	/		
	融資	—		—		—		—		—		—	
	自力	4		0		1		14		3		—	
	計	53	6.9	79	12.6	85	11.8	95	13.0	99	13.6		
その他	補助	532	/	434	/	530	/	509	/	538	/		
	融資	—		—		—		—		—		—	
	自力	25		12		5		4		1		—	
	計	557	72.2	446	71.4	535	74.0	513	70.2	539	73.5		
計	補助	581	/	513	/	614	/	596	/	660	/		
	融資	—		—		—		—		—		—	
	自力	35		15		21		18		4		—	
	計	616	79.9	528	84.5	635	87.8	614	84.0	664	90.5		
森林農地整備センター※		155	20.1	97	15.5	88	12.2	117	16.0	69	9.4		
合計		771	100.0	625	100.0	723	100.0	731	100.0	733	99.9		

注1:※現(国研)森林総合研究所森林整備センター  
担当:森林整備課

【2-2-4】広域振興局等別・市町村別・造林種別造林実績

(単位:ha)

広域 振興局等	年度		平成 22				23				24				25				26				
	市町村名	区分	再造林	拡大 造林	計	国有林 分収林	再造林	拡大 造林	計	国有林 分収林	再造林	拡大 造林	計	国有林 分収林	再造林	拡大 造林	計	国有林 分収林	再造林	拡大 造林	計	国有林 分収林	
盛 岡 広 域	盛岡市		18	40	58	—	20	12	32	—	49	19	68	4	45	9	54	—	46	3	49	2	
	八幡平市		17	6	23	—	30	—	30	—	13	2	15	—	63	0	63	5	62	19	81	25	
	滝沢市		2	—	2	—	3	—	3	—	—	—	—	—	2	—	2	—	5	1	6	—	
	雫石町		14	—	14	—	5	—	5	—	2	—	2	—	6	—	6	—	19	0	19	—	
	葛巻町		61	19	80	—	27	22	49	—	41	11	52	—	50	20	69	—	34	19	54	—	
	岩手町		74	57	131	22	47	39	86	—	126	19	145	43	102	32	134	43	101	15	116	8	
	紫波町		—	1	1	—	5	2	7	—	8	1	9	—	5	2	7	—	8	1	9	—	
	矢巾町		—	—	—	—	—	—	—	—	—	—	—	—	0	—	0	—	2	—	2	—	
計		186	123	309	22	137	75	212	0	239	52	291	—	272	63	335	48	276	59	335	35		
県 南 広 域	本 局	奥州市	10	14	24	—	5	1	6	—	3	3	6	—	1	—	1	—	1	—	1	—	
		金ヶ崎町	1	—	1	—	—	—	—	—	—	1	—	1	—	—	0	0	—	—	—	0	—
		小計	11	14	25	—	5	1	6	—	4	3	7	—	1	0	1	—	1	0	1	—	
	花 巻	花巻市	2	1	3	—	6	8	14	2	26	5	31	—	3	1	4	—	22	—	22	—	
		北上市	1	5	6	—	—	—	—	—	—	1	1	—	1	1	3	—	—	—	—	0	—
		西和賀町	—	—	—	—	—	—	—	—	—	—	—	—	—	—	—	—	—	—	4	4	—
		小計	3	6	9	—	6	8	14	2	26	6	32	—	4	2	6	—	22	4	26	—	
	遠 野	遠野市	35	10	45	21	37	—	37	23	15	21	36	14	41	38	79	27	37	31	68	27	
		小計	35	10	45	21	37	—	37	23	15	21	36	14	41	38	79	27	37	31	68	27	
	一 関	一関市	33	21	54	—	21	15	36	—	30	17	47	—	40	18	57	—	41	6	48	—	
		平泉町	—	—	—	—	—	—	—	—	—	—	—	—	—	—	—	—	—	—	—	—	—
小計		33	21	54	—	21	15	36	—	30	17	47	—	40	18	57	—	41	6	48	—		
計		82	51	133	21	69	24	93	25	75	47	122	14	86	58	144	27	101	42	142	27		



広域 振興 局等	年度		平成 22				23				24				25				26				
	市町 村名	区分	再造林	拡大 造林	計	国有林 分収林	再造林	拡大 造林	計	国有林 分収林	再造林	拡大 造林	計	国有林 分収林	再造林	拡大 造林	計	国有林 分収林	再造林	拡大 造林	計	国有林 分収林	
沿 岸 広 域	本 局	釜石市	39	1	40	—	—	1	1	—	3	1	4	—	0	—	0	—	9	—	9	—	
		大槌町	1	1	2	—	—	—	—	—	0	1	1	—	9	—	9	—	16	—	16	—	
		小計	40	2	42	—	—	1	1	—	3	2	5	—	9	—	9	—	25	—	25	—	
	宮 古	宮古市	山田町	31	8	39	—	36	7	43	—	20	12	32	—	14	—	14	—	20	8	28	—
			細計	2	—	2	—	—	1	1	—	2	—	2	—	1	0	1	—	0	1	1	—
		岩泉町	田野畑村	12	18	30	—	18	2	20	—	15	—	15	—	10	1	11	—	5	1	6	—
			細計	—	—	—	—	—	—	—	—	—	—	—	—	0	0	1	—	0	—	0	—
			小計	12	18	30	—	18	2	20	—	15	—	15	—	10	2	12	—	5	1	6	—
			大船渡市	17	0	17	—	3	—	3	—	16	0	16	—	14	—	14	—	6	—	6	—
	陸前高田市	住田町	6	1	7	—	12	8	20	—	9	4	13	—	10	—	10	—	6	—	6	—	
小計		19	—	19	—	40	24	64	—	32	—	32	—	30	25	55	—	31	5	36	—		
計		127	29	156	—	109	43	152	—	97	18	115	—	87	27	114	—	94	14	107	—		
県 北 広 域	本 局	久慈市	12	—	12	—	9	—	9	—	5	1	6	—	4	1	5	—	5	—	5	—	
		洋野町	5	3	8	—	9	—	9	5	7	11	18	—	4	27	31	—	12	12	25	—	
		普代村	0	5	5	—	1	—	1	—	—	1	1	—	1	5	6	—	0	0	0	—	
		野田村	—	12	12	—	19	—	19	5	6	17	23	—	—	—	—	—	—	—	—	—	
	小計	17	20	37	—	38	—	38	10	18	30	48	—	9	33	42	—	17	12	30	—		
	二 戸 戸	二戸市	65	9	74	10	40	15	55	—	44	20	64	—	20	13	33	—	36	9	45	—	
		軽米町	18	11	29	—	25	10	35	—	23	9	32	—	22	23	46	—	24	16	40	—	
		九戸村	11	8	19	—	17	6	23	1	12	14	26	—	14	2	17	—	16	4	20	—	
		一戸町	4	10	14	—	13	4	17	—	11	14	25	—	2	—	2	—	12	1	13	—	
		小計	98	38	136	10	95	35	130	1	90	57	147	—	58	38	96	—	88	29	118	—	
計		115	58	173	10	133	35	168	11	108	87	195	—	67	71	138	—	106	42	148	—		
合計		510	261	771	53	448	177	625	36	519	204	723	14	512	219	731	75	577	156	733	62		

注:面積は、四捨五入のため合計とは一致しない場合がある。

担当:森林整備課

## 【2-2-5】樹種別広葉樹造林実績(森林整備事業)

(単位:ha)

区分 年度	用材林							シイタケ原木林			その他特用樹					合計
	クリ	クルミ	キリ	ケヤキ	ウカン ダイバ	その他	小計	ミズ ナラ・ コナラ	クヌギ	小計	ウルシ	エン ジュ	キハダ	その他	小計	
平成22	3.31	0.02	—	1.59	0.21	0.73	5.86	47.16	4.35	51.51	3.89	0.16	0.81	1.71	6.57	63.94
23	10.60	—	—	0.04	1.10	—	11.74	29.36	3.78	33.14	5.76	0.04	—	3.27	9.07	53.95
24	13.06	—	—	4.32	—	0.50	17.88	43.12	6.67	49.79	7.17	—	—	2.03	9.20	76.87
25	1.67	—	—	0.34	—	0.50	2.51	42.55	4.17	46.72	2.13	0.28	—	0.90	3.31	52.54
26	6.84	—	—	2.55	—	—	9.39	42.03	4.19	46.22	1.16	—	3.00	2.85	7.01	62.62

担当:森林整備課

## 【2-2-6】国有林野における分収造林に係る造林実績(森林整備事業)

(単位:ha)

年度	針 葉 樹					広 葉 樹							合計
	スギ	アカマツ	カラマツ	その他	計	クリ	クヌギ	コナラ	ミズナラ	ウルシ	その他	計	
平成 22	—	—	48.73	—	48.73	—	—	4.48	—	—	—	4.48	53.21
23	2.12	4.70	21.79	—	28.61	—	—	7.08	—	—	—	7.08	35.69
24	6.29	—	49.46	—	55.75	—	—	4.81	—	—	—	4.81	60.56
25	—	—	68.90	—	68.90	—	—	5.73	—	—	—	5.73	74.63
26	12.54	—	45.19	—	57.73	—	—	4.68	—	—	—	4.68	62.41

担当: 森林整備課

### (3)間伐

#### 【2-3-1】間伐実施状況

(単位:面積:ha、材積:m<sup>3</sup>)

樹種	年度	平成 22		23		24		25		26	
		面積	材積	面積	材積	面積	材積	面積	材積	面積	材積
スギ		4,707	407,709	5,543	415,352	3,418	231,932	3,241	236,454	3,174	233,176
アカマツ		2,203	122,635	2,732	149,157	1,722	76,374	1,638	73,761	1,266	72,950
カラマツ他		2,197	100,678	3,851	142,813	2,443	84,722	2,237	86,660	1,382	75,013
計		9,107	631,022	12,126	707,322	7,583	393,028	7,116	396,875	5,823	381,139

注:面積について、四捨五入のため、計と内訳の計が一致しない場合がある。

担当:森林整備課

【2-3-2】樹種別・齢級別間伐実施状況(平成26年度)

(単位:面積:ha、材積:m<sup>3</sup>)

樹種	3齢級以下		4 齢 級		5 齢 級		6 齢 級		7 齢 級		8 齢 級		9 齢 級		10齢級以上		計	
	面積	材積	面積	材積	面積	材積	面積	材積	面積	材積	面積	材積	面積	材積	面積	材積	面積	材積
スギ	190	1,642	284	6,905	499	24,367	467	29,547	372	30,064	249	23,926	339	34,007	774	82,718	3,174	233,176
アカマツ	1	2	5	124	37	787	75	3,584	127	8,572	109	7,030	169	7,318	744	45,533	1,266	72,950
カラマツ	121	1,183	46	1,374	132	5,816	245	14,504	128	8,580	37	2,257	11	675	215	19,215	936	53,604
ヒノキ他	72	576	43	803	88	3,417	35	3,544	20	1,067	17	828	15	478	158	10,696	446	21,409
計	384	3,403	379	9,206	756	34,387	821	51,179	647	48,283	412	34,041	534	42,478	1,891	158,162	5,823	381,139

注:面積について、四捨五入のため、計と内訳の計が一致しない場合がある。

担当:森林整備課

【2-3-3】広域振興局等別間伐材の生産・流通量(平成26年度)

区分 広域振興局等		間伐面積(A)	生産量(B)	ha当たり生産量 B/A	流通量(C)	流通比 C/B
盛岡広域		1,525 ha	38,695 m <sup>3</sup>	25 m <sup>3</sup>	12,690 m <sup>3</sup>	33 %
県南広域	本局	329	16,714	51	7,494	45
	花巻	593	14,602	25	6,372	44
	遠野	354	9,451	27	3,350	35
	一関	608	18,197	30	7,187	39
沿岸広域	本局	336	13,736	41	6,371	46
	宮古	905	24,329	27	5,311	22
	大船渡	331	12,066	36	5,617	47
県北広域	本局	502	14,845	30	6,831	46
	二戸	341	14,280	42	9,113	64
計		5,823	176,915	30	70,336	40

注:面積について、四捨五入のため、計と内訳の計が一致しない場合がある。

担当:森林整備課

【2-3-4】広域振興局等別間伐材の主な用途別利用状況(平成26年度)

(単位:m<sup>3</sup>)

区分 広域 振興局等	製材・加工材としての利用								丸太としての利用											原材料としての利用			合計	
	建築 (家屋)用	家具 木工用	土木・ 公園用	梱包用	輸送用	農 林 漁業用	その他	計	農業用	果樹用	漁業用	畜産用	造園用	土木用	足場 丸太	建築用	エクステリア 遊具等	電柱 杭木	その他	計	製紙用	その他		計
盛岡広域	6,159	-	-	-	-	-	471	6,630	-	-	-	-	-	-	-	-	-	-	353	353	2,303	3,404	5,707	12,690
県南 広域	本局	2,886	-	-	-	-	-	2,886	-	-	-	-	-	-	-	-	-	-	-	-	1,004	3,604	4,608	7,494
	花巻	5,960	-	-	-	-	-	5,960	-	-	-	-	-	-	-	-	-	-	-	-	412	-	412	6,372
	遠野	3,350	-	-	-	-	-	3,350	-	-	-	-	-	-	-	-	-	-	-	-	-	-	-	3,350
	一関	3,783	-	-	-	-	-	3,783	-	-	-	-	-	-	-	-	-	-	-	-	945	2,459	3,404	7,187
沿岸 広域	本局	3,713	-	-	-	-	-	3,713	-	-	-	-	-	-	-	-	-	-	-	-	309	2,349	2,658	6,371
	宮古	2,220	-	-	-	-	-	2,220	-	-	-	-	-	-	-	-	-	-	-	-	1,980	1,111	3,091	5,311
	大船渡	4,982	-	-	-	-	-	4,982	-	-	-	-	-	-	-	-	-	-	-	-	250	385	635	5,617
県北 広域	本局	1,137	-	-	-	-	1,668	2,805	-	-	-	-	-	-	-	-	-	-	-	-	3,066	960	4,026	6,831
	二戸	654	-	-	-	-	-	654	-	-	-	-	-	-	-	-	-	-	-	-	6,806	1,653	8,459	9,113
合 計	34,844	-	-	-	-	-	2,139	36,983	-	-	-	-	-	-	-	-	-	-	353	353	17,075	15,925	33,000	70,336
比率 (%)	50	-	-	-	-	-	3	53	-	-	-	-	-	-	-	-	-	-	1	1	24	23	47	100

注:比率について、四捨五入のため、合計と内訳の計が一致しない場合がある。

担当:森林整備課

【2-3-5】広域振興局等別間伐材の樹種別・取扱別流通量(平成26年度)

(単位:m<sup>3</sup>)

区分	森林組合				素材生産業者				製材業者				その他				合計			
	スギ	アカマツ	カラマツ他	計	スギ	アカマツ	カラマツ他	計	スギ	アカマツ	カラマツ他	計	スギ	アカマツ	カラマツ他	計	スギ	アカマツ	カラマツ他	計
広域振興局等	2,652	10	906	3,568	634	108	29	771	4,552	843	2,944	8,339	1	-	11	12	7,839	961	3,890	12,690
県南広域	本局	5,066	168	3	5,237	1,248	411	598	2,257	-	-	-	-	-	-	-	6,314	579	601	7,494
	花巻	6,348	-	24	6,372	-	-	-	-	-	-	-	-	-	-	-	6,348	0	24	6,372
	遠野	-	-	-	-	3,200	-	150	3,350	-	-	-	-	-	-	-	3,200	0	150	3,350
	一関	4,356	47	-	4,403	2,250	167	367	2,784	-	-	-	-	-	-	-	6,606	214	367	7,187
沿岸広域	本局	-	-	-	-	-	-	-	-	5,636	-	735	6,371	-	-	-	5,636	0	735	6,371
	宮古	498	-	456	954	-	-	274	274	534	2,530	1,019	4,083	-	-	-	1,032	2,530	1,749	5,311
	大船渡	2,713	-	-	2,713	118	-	-	118	2,784	-	-	2,784	2	-	-	2	5,617	0	0
県北広域	本局	149	441	-	590	44	352	-	396	168	4,893	784	5,845	-	-	-	361	5,686	784	6,831
	二戸	3,687	2,426	2,377	8,490	-	-	-	-	70	32	521	623	-	-	-	3,757	2,458	2,898	9,113
県合計	25,469	3,092	3,766	32,327 46%	7,494	1,038	1,418	9,950 14%	13,744	8,298	6,003	28,045 40%	-	-	11 0%	-	46,710	12,428	11,198	70,336 100%

担当:森林整備課



## 【2-3-6】間伐対象森林の現況(平成26年度末)

(単位:面積:ha、蓄積:m<sup>3</sup>)

区分 樹種	4 齡 級 (16~20)		5 齡 級 (21~25)		6 齡 級 (26~30)		7 齡 級 (31~35)		計	
	面積	蓄積	面積	蓄積	面積	蓄積	面積	蓄積	面積	蓄積
スギ	4,996	576,471	8,276	1,575,476	10,463	2,567,044	15,827	4,742,204	42,060	9,461,195
アカマツ	(50)	(4,352)	(138)	(18,826)	(136)	(24,198)	(267)	(57,365)	(684)	(104,741)
カラマツ	110	9,984	782	118,395	3,038	576,512	9,321	2,155,240	16,251	2,860,131
その他	2,236	280,436	4,108	702,450	5,613	1,144,876	4,746	1,086,407	17,104	3,214,169
計	442	32,224	592	76,337	708	127,905	611	133,054	2,340	369,520
	(50)	(4,352)	(138)	(18,826)	(136)	(24,198)	(267)	(57,365)	(684)	(104,741)
	7,785	899,115	13,759	2,472,658	19,822	4,416,337	30,505	8,116,905	77,755	15,905,015

注1:実数字は人工林であり、( )内は天然アカマツ林で外数字である。

注2:面積について、四捨五入のため、計と内訳の計が一致しない場合がある。

担当:森林整備課

#### (4) 育種

【2-4-1】広域振興局等別精英樹選出状況(平成26年度末) (単位:本)

広域振興局等		スギ	アカマツ	カラマツ	計
盛岡広域		16	2	2	20
県南広域	本局	1	—	—	1
	花巻	4	—	—	4
	遠野	8	2	—	10
	一関	4	2	—	6
沿岸広域	本局	7	—	—	7
	宮古	11	—	—	11
	大船渡	7	—	—	7
県北広域	本局	4	7	—	11
	二戸	2	2	—	4
計		64	15	2	81

担当: 林業技術センター

【2-4-2】流域圏別気象害抵抗性等次代検定林設定実績

(単位:箇所)

流域圏 区分	精 英 樹 抵抗性の別	樹 種	種 別	年 度 別 設 定 実 績										
				S44 ~ S48	S49 ~ S53	S54 ~ S58	S59 ~ S63	H1 ~ H5	H6 ~ H10	H11 ~ H15	H16 ~ H20	H21 ~ H25	H26	計
北上川 上流	精 英 樹	ス ギ	実 生	-	2	-	1	-	-	2	-	-	-	5
			さしき	3	-	-	-	-	-	-	-	-	-	3
		アカマツ	実 生	6	-	-	-	-	-	-	-	-	-	6
		カラマツ	実 生	-	1	-	-	-	-	-	-	-	-	1
	抵 抗 性	ス ギ	実 生	-	-	-	-	-	-	-	-	-	-	-
			さしき	-	-	1	2	1	-	-	-	-	-	4
北上川 中流	精 英 樹	ス ギ	実 生	3	-	-	-	1	1	1	-	-	-	6
			さしき	-	3	1	-	-	-	-	-	-	-	4
		アカマツ	実 生	3	-	1	-	-	2	-	-	-	-	6
	抵 抗 性	ス ギ	実 生	-	-	-	-	-	-	-	-	-	-	-
			さしき	-	-	-	13	4	-	-	-	-	-	17
	大槌・ 気仙川	精 英 樹	ス ギ	実 生	-	6	-	1	-	2	-	-	-	-
さしき				-	6	1	-	-	-	-	-	-	-	7
アカマツ			実 生	-	-	-	-	1	-	-	-	-	-	1
抵 抗 性		ス ギ	実 生	-	-	-	-	-	-	-	-	-	-	-
			さしき	-	-	-	5	-	-	-	-	-	-	5
久慈・ 閉伊川		精 英 樹	ス ギ	実 生	-	3	-	1	-	-	1	-	-	-
	さしき			-	3	1	-	-	-	-	-	-	-	4
	アカマツ		実 生	3	-	-	-	-	-	-	-	-	-	3
	抵 抗 性	ス ギ	実 生	-	-	-	-	-	-	-	-	-	-	-
			さしき	-	-	1	1	-	-	-	-	-	-	2
	馬淵川 上流	精 英 樹	ス ギ	実 生	-	3	-	-	-	-	1	-	-	-
さしき				-	3	-	-	-	-	-	-	-	-	3
アカマツ			実 生	-	-	1	-	-	-	-	-	-	-	1
抵 抗 性		ス ギ	実 生	-	-	-	-	-	-	-	-	-	-	-
			さしき	-	-	-	2	-	-	-	-	-	-	2
計		精 英 樹	ス ギ	実 生	3	14	-	3	1	3	5	-	-	-
	さしき			3	15	3	-	-	-	-	-	-	-	21
	アカマツ		実 生	12	-	2	-	1	2	-	-	-	-	17
	カラマツ		実 生	-	1	-	-	-	-	-	-	-	-	1
	抵 抗 性	ス ギ	実 生	-	-	-	-	-	-	-	-	-	-	-
			さしき	-	-	2	23	5	-	-	-	-	-	30
合 計				18	30	7	26	7	5	5	0	0	0	98

注:1箇所当たり面積は、実生1.50ha、さしき0.45haとする。

担当:林業技術センター

【2-4-3】広域振興局等別指定採取源(普通母樹・母樹林)指定実績(平成26年度末)

(単位:面積:ha、本数:本)

広域 振興局等		スギ		アカマツ		計	
		面積	本数	面積	本数	面積	本数
盛岡広域		62.36	39,629	43.07	19,374	105.43	59,003
県南 広域	本局	5.39	5,607	6.74	3,028	12.13	8,635
	花巻	22.63	15,118	19.42	15,647	42.05	30,765
	遠野	25.26	18,159	3.50	1,225	28.76	19,384
	一関	25.60	19,426	41.51	20,681	67.11	40,107
沿岸 広域	本局	8.17	6,978	-	-	8.17	6,978
	宮古	62.63	54,709	17.21	8,827	79.84	63,536
	大船渡	32.39	4,189	25.77	11,917	58.16	16,106
県北 広域	本局	25.34	20,443	19.68	7,805	45.02	28,248
	二戸	37.53	18,071	30.55	11,572	68.08	29,643
計		307.30	202,329	207.45	100,076	514.75	302,405

担当:森林整備課

【2-4-4】採種穂園の現状と生産実績(年度)

(単位:面積:ha、種子:kg、穂木:千本、指数:%)

区分	現 況		年 度 別 生 産 実 績									
	樹 種	面 積	平成 22		平成 23		平成 24		平成 25		平成 26	
			生産量	指 数	生産量	指 数	生産量	指 数	生産量	指 数	生産量	指 数
採穂園	スギ	5.60	61	100	64	105	58	95	63	103	28	46
	スギ(抵抗性)	1.26	—	—	—	—	—	—	—	—	—	—
	計	6.86	61	100	64	105	58	95	63	103	28	46
採種園	スギ	24.76	52	100	47	90	47	90	84	162	40	77
	スギ(抵抗性)	3.58	—	—	—	—	—	—	—	—	—	—
	アカマツ	9.39	—	—	—	—	—	—	—	—	—	—
	アカマツ(抵抗性)	4.93	8	100	11	138	13	163	9	113	2	18
	クロマツ	0.25	—	—	—	—	—	—	—	—	—	—
	カラマツ	13.24	43	100	40	93	24	56	15	35	54	135
	ヒノキ(抵抗性)	1.14	4	100	3	75	8	200	13	325	—	—
	計	57.29	107	100	101	94	92	86	121	113	95	89

注:小数点以下四捨五入のため、計の値と当該項目の合計値が一致しないことがある。

【2-4-5】経営体別・経営規模別苗畑現況

(単位:面積:ha、員数:人)

年 度	経営体 種類 経営規模	県			市 町 村			森林組合系統			一 般 生 産 業 者						自 家 用			学 校 ・ 会 社			計			
		員 数	箇 所	面 積	員 数	箇 所	面 積	員 数	箇 所	面 積	苗組加入者			その他			員 数	箇 所	面 積	員 数	箇 所	面 積	員 数	箇 所	面 積	
											員 数	箇 所	面 積	員 数	箇 所	面 積										
平成 22	100㎡未満	-	-	-	-	-	-	-	-	-	-	-	-	-	-	-	-	-	-	-	-	-	-	0	0	0
	100～500㎡	-	-	-	-	-	-	-	-	8	8	0.21	-	-	-	-	-	-	-	-	-	-	-	8	8	0.21
	500～1,000㎡	1	1	0.06	-	-	-	-	-	3	3	0.17	-	-	-	-	-	-	-	-	-	-	-	4	4	0.23
	1,000～5,000㎡	-	-	-	-	-	-	-	-	8	8	1.91	-	-	-	-	-	-	-	-	-	-	-	8	8	1.91
	5,000～10,000㎡	-	-	-	-	-	-	-	-	6	6	3.94	-	-	-	-	-	-	-	-	-	-	-	6	6	3.94
	10,000～30,000㎡	-	-	-	-	-	-	1	1	2.24	4	4	6.86	-	-	-	-	-	-	-	-	-	-	5	5	9.10
	30,000～50,000㎡	-	-	-	-	-	-	-	-	1	1	4	-	-	-	-	-	-	-	-	-	-	-	1	1	3.78
	50,000㎡以上	-	-	-	-	-	-	-	-	2	2	21.00	-	-	-	-	-	-	-	-	-	-	-	2	2	21.00
	計	1	1	0.06	-	-	-	1	1	2.24	32	32	37.87	-	-	-	-	-	-	-	-	-	-	34	34	40.17
23	100㎡未満	-	-	-	-	-	-	-	-	-	-	-	-	-	-	-	-	-	-	-	-	-	-	-	-	
	100～500㎡	1	1	0.05	-	-	-	-	-	5	5	0.13	-	-	-	-	-	-	-	-	-	-	-	6	6	0.18
	500～1,000㎡	-	-	-	-	-	-	-	-	5	5	0.35	-	-	-	-	-	-	-	-	-	-	-	5	5	0.35
	1,000～5,000㎡	-	-	-	-	-	-	-	-	9	9	2.09	-	-	-	-	-	-	-	-	-	-	-	9	9	2.09
	5,000～10,000㎡	-	-	-	-	-	-	-	-	4	4	2.81	-	-	-	-	-	-	-	-	-	-	-	4	4	2.81
	10,000～30,000㎡	-	-	-	-	-	-	1	1	1.30	3	3	5.13	-	-	-	-	-	-	-	-	-	-	4	4	6.43
	30,000～50,000㎡	-	-	-	-	-	-	-	-	1	1	3.41	-	-	-	-	-	-	-	-	-	-	-	1	1	3.41
	50,000㎡以上	-	-	-	-	-	-	-	-	2	2	22.01	-	-	-	-	-	-	-	-	-	-	-	2	2	22.01
	計	1	1	0.05	-	-	-	1	1	1.30	29	29	35.93	-	-	-	-	-	-	-	-	-	-	31	31	37.28
24	100㎡未満	-	-	-	-	-	-	-	-	1	1	0	-	-	-	-	-	-	-	-	-	-	-	-	-	
	100～500㎡	1	1	0.05	-	-	-	-	-	7	7	0.22	-	-	-	-	-	-	-	-	-	-	-	8	8	0.27
	500～1,000㎡	-	-	-	-	-	-	-	-	6	6	0.43	-	-	-	-	-	-	-	-	-	-	-	6	6	0.43
	1,000～5,000㎡	-	-	-	-	-	-	-	-	7	7	1.97	-	-	-	-	-	-	-	-	-	-	-	7	7	1.97
	5,000～10,000㎡	-	-	-	-	-	-	-	-	3	3	2.08	-	-	-	-	-	-	-	-	-	-	-	3	3	2.08
	10,000～30,000㎡	-	-	-	-	-	-	1	1	1.67	3	3	4.55	-	-	-	-	-	-	-	-	-	-	4	4	6.22
	30,000～50,000㎡	-	-	-	-	-	-	-	-	1	1	3.59	-	-	-	-	-	-	-	-	-	-	-	1	1	3.59
	50,000㎡以上	-	-	-	-	-	-	-	-	2	2	24.39	-	-	-	-	-	-	-	-	-	-	-	2	2	24.39
	計	1	1	0.05	-	-	-	1	1	1.67	30	30	37.24	-	-	-	-	-	-	-	-	-	-	32	32	38.96
25	100㎡未満	-	-	-	-	-	-	-	-	1	1	0	-	-	-	-	-	-	-	-	-	-	-	-	-	
	100～500㎡	1	1	0.05	-	-	-	-	-	6	6	0.22	-	-	-	-	-	-	-	-	-	-	-	7	7	0.27
	500～1,000㎡	-	-	-	-	-	-	-	-	3	3	0.21	-	-	-	-	-	-	-	-	-	-	-	3	3	0.21
	1,000～5,000㎡	-	-	-	-	-	-	-	-	9	9	2.34	-	-	-	-	-	-	-	-	-	-	-	9	9	2.34
	5,000～10,000㎡	-	-	-	-	-	-	-	-	2	2	1.51	-	-	-	-	-	-	-	-	-	-	-	2	2	1.51
	10,000～30,000㎡	-	-	-	-	-	-	1	1	1.67	3	3	4.81	-	-	-	-	-	-	-	-	-	-	4	4	6.48
	30,000～50,000㎡	-	-	-	-	-	-	-	-	-	-	-	-	-	-	-	-	-	-	-	-	-	-	0	0	0.00
	50,000㎡以上	-	-	-	-	-	-	-	-	2	2	26.37	-	-	-	-	-	-	-	-	-	-	-	2	2	26.37
	計	1	1	0.05	-	-	-	1	1	1.67	26	26	35.47	-	-	-	-	-	-	-	-	-	-	28	28	37.19
26	100㎡未満	-	-	-	-	-	-	-	-	-	-	-	-	-	-	-	-	-	-	-	-	-	-	-	-	
	100～500㎡	1	1	0.05	-	-	-	-	-	7	7	0.18	-	-	-	-	-	-	-	-	-	-	-	8	8	0.23
	500～1,000㎡	-	-	-	-	-	-	-	-	2	2	0.13	-	-	-	-	-	-	-	-	-	-	-	2	2	0.13
	1,000～5,000㎡	-	-	-	-	-	-	-	-	9	9	1.92	-	-	-	-	-	-	-	-	-	-	-	9	9	1.92
	5,000～10,000㎡	-	-	-	-	-	-	1	1	0.63	2	2	1.21	-	-	-	-	-	-	-	-	-	-	3	3	1.84
	10,000～30,000㎡	-	-	-	-	-	-	-	-	4	4	5.69	-	-	-	-	-	-	-	-	-	-	-	4	4	5.69
	30,000～50,000㎡	-	-	-	-	-	-	-	-	-	-	-	-	-	-	-	-	-	-	-	-	-	-	0	0	0.00
	50,000㎡以上	-	-	-	-	-	-	-	-	2	2	23.85	-	-	-	-	-	-	-	-	-	-	-	2	2	23.85
	計	1	1	0.05	-	-	-	1	1	0.63	26	26	32.97	-	-	-	-	-	-	-	-	-	-	28	28	33.65

注:面積について、四捨五入のため、計と内訳が一致しない場合がある。

担当:森林整備課

## 【2-4-6】樹苗需給状況

(単位:千本)

生産年度	樹種	需 要 量			生 産 量			不 足
		県内	県外(移出)	計	県内	県外(移入)	計	
平成 22	スギ	552	-	552	1,046	20	1,066	
	アカマツ	29	2	31	77	-	77	
	カラマツ	1,418	-	1,418	1,728	-	1,728	
	計	1,999	2	2,001	2,851	20	2,871	
23	スギ	546	-	546	809	44	853	
	アカマツ	5	1	6	95	-	95	
	カラマツ	1,586	-	1,586	1,856	-	1,856	
	計	2,137	1	2,138	2,760	44	2,804	
24	スギ	792	-	792	965	20	985	
	アカマツ	3	1	4	61	-	61	
	カラマツ	1,474	-	1,474	1,605	-	1,605	
	計	2,269	1	2,270	2,631	20	2,651	
25	スギ	535	-	535	768	20	788	
	アカマツ	10	3	13	15	-	15	
	カラマツ	1,354	7	1,361	1,547	-	1,547	
	計	1,899	10	1,909	2,330	20	2,350	
26	スギ	591	4	595	706	20	726	
	アカマツ	9	6	15	53	-	53	
	カラマツ	1,357	8	1,365	1,385	-	1,385	
	計	1,957	18	1,975	2,144	20	2,164	

注: 数値については、四捨五入のため、計が一致しない場合がある。

担当: 森林整備課

【2-4-7】広域振興局等別樹苗需給実績(平成26年度産)

(単位:千本)

区分 広域 振興局等	スギ			アカマツ			カラマツ			ヒノキ		
	需要量	生産量	過不足 (△)	需要量	生産量	過不足 (△)	需要量	生産量	過不足 (△)	需要量	生産量	過不足 (△)
盛岡広域	93	67		-	2		679	164		2	1	
県南広域	本局	1	-	-	-	-	-	-	-	-	-	-
	花巻	32	32	0	15		14	1		-	-	
	遠野	16	-	-	-	-	85	7		-	-	
	一関	55	-	-	-	-	69	7		7	-	
沿岸広域	本局	13	-	-	-	-	14	-		-	-	
	宮古	15	-	9	-	-	11	-		-	-	
	岩泉	0	-	-	-	-	22	-		0	-	
	大船渡	67	191	-	30		15	141		-	1	
県北広域	本局	1	13	-	-	-	20	30		-	-	
	二戸	11	403	-	6		158	1,036		-	15	
県林業技術センター	-	-		-	-		-	-		-	-	
県行造林	-	-		-	-		-	-		-	-	
(国研)森林総合研究所	86	-		-	-		66	-		-	-	
その他	206	-		6	-		213	-		-	-	
小計	595	706		15	53		1,365	1,385		10	17	
県外産移入苗木		20										
計	595	726	131	15	53	37	1,365	1,385	20	10	17	8

注:数値について、四捨五入のため、小計及び計と内訳の計が一致しない場合がある。

担当:森林整備課



(5)公有林等

【2-5-1】実施主体別分収造林実績

(単位:ha)

実施主体		22年度			23年度			24年度			25年度			26年度		
		民有林	国有林	計	民有林	国有林	計	民有林	国有林	計	民有林	国有林	計	民有林	国有林	計
公的 機 関	県	-	-	-	-	-	-	-	-	-	-	-	-	-	-	-
	市 町 村	-	-	-	-	-	-	-	-	-	-	-	-	-	-	-
	森林農地整備センター※	155	-	155	97	-	97	88	-	88	117	-	117	69	-	69
	小 計	155	-	155	97	-	97	88	-	88	117	-	117	69	-	69
そ の 他	森 林 組 合	-	32	32	-	15	15	-	18	18	-	4	4	-	27	27
	学 校	-	-	-	-	-	-	-	-	-	-	-	-	-	-	-
	会 社	-	-	-	-	-	-	1	43	44	-	51	51	-	26	26
	個 人	-	-	-	-	-	-	-	-	-	-	-	-	-	-	-
	そ の 他	-	21	21	-	21	21	-	-	-	-	20	20	-	10	10
	小 計	-	53	53	-	36	36	1	61	62	-	75	75	-	62	62
	合 計	155	53	208	97	36	133	89	61	150	117	75	191	69	62	131

注1:被害跡地造林等の改植は除く。

注2:※ 現(国研)森林総合研究所森林整備センター

注3:面積は、四捨五入のため計数とは一致しない場合がある。

担当:森林整備課

## (6) 県有林

【2-6-1】流域圏別県有林面積とha当り蓄積(平成26年度末)

区分	流域圏	県 計	北上川上流	北上川中流	大槌・気仙川	久慈・閉伊川	馬淵川上流
面積 ( ha )		83,255	16,479	19,357	9,674	31,141	6,604
比率 ( % )		100	20	23	12	37	8
ha当たり蓄積(m <sup>3</sup> )		183	193	202	189	159	210

注:端数処理のため、計と内訳の計が一致しない場合がある。

担当:森林保全課

【2-6-2】県有林の林産物収穫実績

(単位:数量:m<sup>3</sup>、金額:千円)

年度	区分			立 木		素 材		合 計	
				数量	金額	数量	金額	数量	金額
平成 22	県 営 林	県 行 造 林	旧 県 行 造 林	5,185	5,686	-	-	5,185	5,686
			水 源 林 県 行 造 林	37,152	151,629	-	-	37,152	151,629
			新 県 行 造 林	21,401	68,848	-	-	21,401	68,848
			特殊材備蓄林県行造林	9,868	25,099	-	-	9,868	25,099
			小 計	73,606	251,262	-	-	73,606	251,262
	公 営 林	公 益 保 全 森 林	公 営 林	8,477	10,844	-	-	8,477	10,844
			公 益 保 全 森 林	-	-	-	-	-	-
	計			8,477	10,844	-	-	8,477	10,844
	合 計			82,356	263,019	-	-	82,356	263,019
	23	県 営 林	県 行 造 林	旧 県 行 造 林	7,034	12,547	-	-	7,034
水 源 林 県 行 造 林				57,327	213,658	-	-	57,327	213,658
新 県 行 造 林				29,079	62,887	-	-	29,079	62,887
特殊材備蓄林県行造林				19,586	39,763	-	-	19,586	39,763
小 計				113,026	328,855	-	-	113,026	328,855
公 営 林		公 益 保 全 森 林	公 営 林	5,628	12,896	-	-	5,628	12,896
			公 益 保 全 森 林	-	-	-	-	-	-
計			5,628	12,896	-	-	5,628	12,896	
合 計			118,759	342,142	-	-	118,759	342,142	
24		県 営 林	県 行 造 林	旧 県 行 造 林	2,222	3,696	-	-	2,222
	水 源 林 県 行 造 林			44,770	165,853	-	-	44,770	165,853
	新 県 行 造 林			29,223	50,742	-	-	29,223	50,742
	特殊材備蓄林県行造林			17,747	47,221	-	-	17,747	47,221
	小 計			93,962	267,512	-	-	93,962	267,512
	公 営 林	公 益 保 全 森 林	公 営 林	6,211	8,789	-	-	6,211	8,789
			公 益 保 全 森 林	-	-	-	-	-	-
	計			6,211	8,789	-	-	6,211	8,789
	合 計			103,780	285,578	-	-	103,780	285,578
	25	県 営 林	県 行 造 林	旧 県 行 造 林	-	-	-	-	-
水 源 林 県 行 造 林				66,308	261,512	-	-	66,308	261,512
新 県 行 造 林				26,069	53,551	-	-	26,069	53,551
特殊材備蓄林県行造林				12,576	21,085	-	-	12,576	21,085
小 計				104,953	336,148	-	-	104,953	336,148
公 営 林		公 益 保 全 森 林	公 営 林	17,881	3,394	-	-	17,881	3,394
			公 益 保 全 森 林	-	-	-	-	-	-
計			17,881	3,394	-	-	17,881	3,394	
合 計			125,461	348,122	-	-	125,461	348,122	
26		県 営 林	県 行 造 林	旧 県 行 造 林	5,709	7,115	-	-	5,709
	水 源 林 県 行 造 林			41,861	177,603	-	-	41,861	177,603
	新 県 行 造 林			33,816	90,600	-	-	33,816	90,600
	特殊材備蓄林県行造林			12,006	48,082	-	-	12,006	48,082
	小 計			93,392	323,400	-	-	93,392	323,400
	公 営 林	公 益 保 全 森 林	公 営 林	6,394	8,499	-	-	6,394	8,499
			公 益 保 全 森 林	-	-	-	-	-	-
	計			6,394	8,499	-	-	6,394	8,499
	合 計			101,581	339,360	-	-	101,581	339,360

注:端数処理のため、計及び合計と内訳の計が一致しない場合がある。

担当:森林保全課

【2-6-3】事業種別県有林面積・蓄積

(単位:面積:ha、蓄積:千m<sup>3</sup>)

年度	区 分		経営面積	人工林	天然林	その他 除地等	樹 種 別 面 積					蓄 積		
							スギ	アカマツ	カラマツ	その他 針葉樹	広葉樹等	針葉樹	広葉樹	計
平成 22	県 営 林	旧 県 行 造 林	1,026	675	235	116	74	188	416	1	231	169	16	185
		水 源 林 県 行 造 林	9,869	7,911	758	1,201	861	2,087	5,018	3	700	2,021	52	2,073
		新 県 行 造 林	41,198	34,154	4,395	2,648	13,971	12,231	7,738	274	4,349	6,658	251	6,909
		特殊材備蓄林県行造林	1,657	1,228	143	287	90	949	190	2	141	288	11	299
		小 計	53,750	43,968	5,531	4,252	14,996	15,455	13,362	280	5,421	9,136	330	9,466
	県 有 模 範 林	5,500	4,263	987	250	1,439	1,488	1,156	205	963	975	23	998	
	計	59,250	48,231	6,518	4,502	16,435	16,943	14,518	485	6,384	10,111	353	10,464	
	公 営 林	公 営 林	25,057	23,103	596	1,358	8,033	10,281	4,796	25	564	3,490	0	3,490
	公 益 保 全 森 林	151	146	1	3	121	0	24	2	1	3	0	3	
	計	25,208	23,249	597	1,361	8,154	10,281	4,820	27	565	3,493	0	3,493	
合 計	84,458	71,480	7,115	5,863	24,589	27,224	19,338	512	6,949	13,604	353	13,957		
23	県 営 林	旧 県 行 造 林	1,023	653	225	145	73	182	399	1	224	164	15	179
		水 源 林 県 行 造 林	9,833	7,750	754	1,329	853	2,071	4,883	3	696	1,989	52	2,041
		新 県 行 造 林	41,010	33,956	4,377	2,676	13,934	12,183	7,628	272	4,331	6,859	255	7,114
		特殊材備蓄林県行造林	1,657	1,181	137	340	78	928	176	2	135	279	10	289
		小 計	53,523	43,540	5,493	4,490	14,938	15,364	13,086	278	5,386	9,291	332	9,623
	県 有 模 範 林	5,500	4,263	987	250	1,439	1,488	1,156	205	963	993	23	1,016	
	計	59,023	47,803	6,480	4,740	16,377	16,852	12,421	483	6,349	10,284	355	10,639	
	公 営 林	公 営 林	25,056	23,084	595	1,378	8,028	10,275	4,788	26	563	3,647	0	3,647
	公 益 保 全 森 林	151	146	1	3	121	0	24	2	1	7	0	7	
	計	25,207	23,230	596	1,381	8,149	10,275	4,811	28	564	3,654	0	3,654	
合 計	84,231	71,034	7,077	6,121	24,526	27,127	17,232	511	6,913	13,938	355	14,293		
24	県 営 林	旧 県 行 造 林	1,023	642	237	145	75	182	387	0	235	163	17	180
		水 源 林 県 行 造 林	9,817	7,633	750	1,434	847	2,050	4,791	3	693	1,972	53	2,025
		新 県 行 造 林	40,752	33,693	4,361	2,698	13,842	12,110	7,530	271	4,314	7,034	262	7,296
		特殊材備蓄林県行造林	1,626	1,111	135	380	69	882	161	2	133	264	11	275
		小 計	53,218	43,079	5,483	4,657	14,833	15,224	12,869	276	5,375	9,433	343	9,776
	県 有 模 範 林	5,500	4,261	989	250	1,439	1,488	1,156	205	963	1,011	23	1,034	
	計	58,718	47,340	6,472	4,907	16,272	16,712	14,025	481	6,338	10,444	366	10,810	
	公 営 林	公 営 林	25,069	23,082	610	1,377	8,030	10,264	4,795	26	578	3,796	0	3,796
	公 益 保 全 森 林	151	146	1	3	121	0	24	2	1	8	0	8	
	計	25,220	23,228	611	1,380	8,151	10,264	4,819	28	579	3,804	0	3,804	
合 計	83,937	70,569	7,081	6,287	24,423	26,975	18,844	508	6,916	14,249	366	14,615		
25	県 営 林	旧 県 行 造 林	946	642	196	108	75	182	387	0	194	163	17	180
		水 源 林 県 行 造 林	9,807	7,383	733	1,691	840	2,014	4,584	2	677	1,919	52	1,971
		新 県 行 造 林	40,426	33,450	4,330	2,646	13,745	12,032	7,461	256	4,285	7,240	264	7,503
		特殊材備蓄林県行造林	1,609	1,067	133	408	66	848	154	1	132	255	12	267
		小 計	52,788	42,542	5,392	4,853	14,726	15,076	12,586	259	5,288	9,577	345	9,921
	県 有 模 範 林	5,500	4,262	987	251	1,439	1,487	1,155	205	962	1,031	23	1,055	
	計	58,288	46,804	6,379	5,104	16,165	16,563	13,741	464	6,250	10,608	368	10,976	
	公 営 林	公 営 林	24,983	22,989	614	1,380	8,006	10,216	4,774	24	582	3,925	1	3,925
	公 益 保 全 森 林	151	146	1	3	121	0	24	2	1	9	0	9	
	計	25,134	23,135	615	1,383	8,127	10,216	4,798	26	583	3,934	1	3,934	
合 計	83,421	69,940	6,993	6,488	24,292	26,779	18,539	491	6,832	14,542	369	14,911		
26	県 営 林	旧 県 行 造 林	946	642	196	109	75	182	387	0	194	163	17	180
		水 源 林 県 行 造 林	9,776	7,258	724	1,794	839	1,986	4,482	2	674	1,896	52	1,948
		新 県 行 造 林	40,310	33,286	4,321	2,704	13,650	11,986	7,440	255	4,275	7,444	268	7,712
		特殊材備蓄林県行造林	1,591	1,047	133	410	66	830	152	1	132	253	12	265
		小 計	52,623	42,233	5,374	5,017	14,630	14,984	12,461	258	5,275	9,756	349	10,105
	県 有 模 範 林	5,500	4,262	987	251	1,439	1,487	1,155	205	962	1,052	23	1,075	
	計	58,123	46,495	6,361	5,268	16,069	16,471	13,616	463	6,237	10,808	372	11,180	
	公 営 林	公 営 林	24,981	22,971	612	1,398	8,001	10,206	4,771	24	580	4,071	1	4,072
	公 益 保 全 森 林	151	146	1	3	121	0	24	2	1	9	0	9	
	計	25,132	23,117	613	1,401	8,122	10,206	4,795	26	581	4,080	1	4,081	
合 計	83,255	69,613	6,973	6,669	24,191	26,677	18,410	489	6,818	14,888	374	15,262		

注:端数処理のため、計及び合計と内訳の計が一致しない場合がある。

担当:森林保全課

【2-6-4】流域圏別・広域振興局等別・市町村別県有林面積・蓄積(平成26年度末)

流域圏	広域振興局等	市町村名	区分	箇所数	経営面積 (ha)	蓄積 (m <sup>3</sup> )		
						針葉樹	広葉樹	計
北上川上流域圏	盛岡広域	盛岡市	旧県行	1	53.46	11,501	0	11,501
			水源林	16	1,314.50	268,619	705	269,324
			新県行	113	2,484.89	496,263	5,686	501,949
			備蓄林	2	26.22	5,527	431	5,958
			県行造林計	132	3,879.07	781,910	6,822	788,732
			模範林	4	2,542.66	457,959	9,401	467,360
			県営林計	136	6,421.73	1,239,869	16,223	1,256,092
		計	136	6,421.73	1,239,869	16,223	1,256,092	
		八幡平市	水源林	8	624.07	115,658	1,414	117,072
			新県行	43	759.30	156,940	1,469	158,409
			県行造林計	51	1,383.37	272,598	2,883	275,481
			県営林計	51	1,383.37	272,598	2,883	275,481
			公営林	61	1,936.21	459,231	68	459,299
			公益保全森林	2	18.47	1,012	0	1,012
			公営林計	63	1,954.68	460,243	68	460,311
		計	114	3,338.05	732,841	2,951	735,792	
		雫石町	水源林	5	133.12	53,258	459	53,717
			新県行	30	528.79	88,157	1,508	89,665
	県行造林計		35	661.91	141,415	1,967	143,382	
	模範林		1	8.48	429	414	843	
	県営林計		36	670.39	141,844	2,381	144,225	
	計	36	670.39	141,844	2,381	144,225		
	葛巻町	水源林	9	734.48	136,501	4,395	140,896	
		新県行	14	894.70	137,134	7,459	144,593	
		県行造林計	23	1,629.18	273,635	11,854	285,489	
		県営林計	23	1,629.18	273,635	11,854	285,489	
		公営林	102	3,145.71	525,613	0	525,613	
		公営林計	102	3,145.71	525,613	0	525,613	
	計	125	4,774.89	799,248	11,854	811,102		
	岩手町	水源林	3	739.44	126,023	934	126,957	
		新県行	13	156.05	24,632	209	24,841	
		県行造林計	16	895.49	150,655	1,143	151,798	
県営林計		16	895.49	150,655	1,143	151,798		
計		16	895.49	150,655	1,143	151,798		
滝沢市	新県行	3	16.60	3,766	0	3,766		
	備蓄林	2	30.09	6,246	0	6,246		
	県行造林計	5	46.69	10,012	0	10,012		
	県営林計	5	46.69	10,012	0	10,012		
	計	5	46.69	10,012	0	10,012		
紫波町	新県行	16	331.60	70,440	917	71,357		
	県行造林計	16	331.60	70,440	917	71,357		
	県営林計	16	331.60	70,440	917	71,357		
	計	16	331.60	70,440	917	71,357		
北流上川上流域圏	流計	旧県行	1	53.46	11,501	0	11,501	
		水源林	41	3,545.61	700,059	7,907	707,966	
		新県行	232	5,171.93	977,332	17,248	994,580	
		備蓄林	4	56.31	11,773	431	12,204	
		県行造林計	278	8,827.31	1,700,665	25,586	1,726,251	
		模範林	5	2,551.14	458,388	9,815	468,203	
		県営林計	283	11,378.45	2,159,053	35,401	2,194,454	
		公営林	163	5,081.92	984,844	68	984,912	
		公益保全森林	2	18.47	1,012	0	1,012	
		公営林計	165	5,100.39	985,856	68	985,924	
		計	448	16,478.84	3,144,909	35,469	3,180,378	

流域圏	広域振興局等	市町村名	区 分	箇 所 数	経営面積 (ha)	蓄 積 (m³)			
						針葉樹	広葉樹	計	
北上川 中流 流域 圏	県 南 広 域	本 局	奥 州 市	水 源 林	9	1,480.37	318,341	4,603	322,944
				新 備 蓄 林	157	2,481.20	514,904	3,419	518,323
				県 行 造 林 計	7	297.20	43,941	3,005	46,946
				県 営 林 計	173	4,258.77	877,186	11,027	888,213
				計	173	4,258.77	877,186	11,027	888,213
			金 ヶ 崎 町	旧 水 源 林	1	219.61	40,284	2,744	43,028
		新 水 源 林	1	31.11	5,376	289	5,665		
		県 行 造 林 計	10	322.92	45,765	2,883	48,648		
		模 範 林	12	573.64	91,425	5,916	97,341		
		県 営 林 計	1	3.94	0	0	0		
		計	13	577.58	91,425	5,916	97,341		
		計	旧 水 源 林	1	219.61	40,284	2,744	43,028	
			新 水 源 林	10	1,511.48	323,717	4,892	328,609	
			備 蓄 林	167	2,804.12	560,669	6,302	566,971	
			県 行 造 林 計	7	297.20	43,941	3,005	46,946	
			模 範 林	185	4,832.41	968,611	16,943	985,554	
			県 営 林 計	1	3.94	0	0	0	
		計	186	4,836.35	968,611	16,943	985,554		
	花 巻 市	花 巻 市	水 源 林	17	674.69	164,648	4,947	169,595	
			新 備 蓄 林	137	2,220.76	444,889	7,661	452,550	
			県 行 造 林 計	8	230.90	29,062	2,814	31,876	
			県 営 林 計	162	3,126.35	638,599	15,422	654,021	
			計	162	3,126.35	638,599	15,422	654,021	
			北 上 市	水 源 林	8	67.31	14,252	416	14,668
		新 備 蓄 林		43	328.69	71,891	258	72,149	
		県 行 造 林 計		51	396.00	86,143	674	86,817	
		県 営 林 計		51	396.00	86,143	674	86,817	
		計		51	396.00	86,143	674	86,817	
		西 和 賀 町		水 源 林	9	185.66	37,828	2,898	40,726
			新 備 蓄 林	24	242.48	32,623	1,127	33,750	
			県 行 造 林 計	33	428.14	70,451	4,025	74,476	
			県 営 林 計	33	428.14	70,451	4,025	74,476	
			公 営 林	105	2,187.59	358,123	66	358,189	
			公 営 林 計	105	2,187.59	358,123	66	358,189	
		計	138	2,615.73	428,574	4,091	432,665		
		計	水 源 林	34	927.66	216,728	8,261	224,989	
	新 備 蓄 林		204	2,791.93	549,403	9,046	558,449		
	県 行 造 林 計		8	230.90	29,062	2,814	31,876		
	県 営 林 計		246	3,950.49	795,193	20,121	815,314		
	公 営 林		246	3,950.49	795,193	20,121	815,314		
	公 営 林 計		105	2,187.59	358,123	66	358,189		
	公 営 林 計	105	2,187.59	358,123	66	358,189			
計	351	6,138.08	1,153,316	20,187	1,173,503				
遠 野	遠 野 市	水 源 林	11	607.73	118,285	1,726	120,011		
		新 備 蓄 林	169	3,349.38	714,614	11,440	726,054		
		県 行 造 林 計	2	132.11	34,774	0	34,774		
		模 範 林	182	4,089.22	867,673	13,166	880,839		
		県 営 林 計	1	205.70	39,111	3,080	42,191		
		公 益 保 全 森 林	183	4,294.92	906,784	16,246	923,030		
		公 営 林	1	5.66	305	0	305		
		公 営 林 計	1	5.66	305	0	305		
		計	184	4,300.58	907,089	16,246	923,335		

流域圏	広域振興局等		市町村名	区 分	箇 所 数	経営面積 (ha)	蓄 積 (m³)		
							針葉樹	広葉樹	計
北上川 中流域圏	南 広 域	一 関	一 関 市	旧 県 行	7	321.25	73,389	3,798	77,187
				水 源 林	28	995.04	223,547	7,762	231,309
				新 県 行	192	2,354.41	431,628	4,333	435,961
				備 蓄 林	4	130.94	16,340	982	17,322
				県 行 造 林 計	231	3,801.64	744,904	16,875	761,779
				県 営 林 計	231	3,801.64	744,904	16,875	761,779
				公益保全森林	3	12.47	696	0	696
				公 営 林 計	3	12.47	696	0	696
			計	234	3,814.11	745,600	16,875	762,475	
			平 泉 町	水 源 林	1	13.50	3,697	49	3,746
	新 県 行	20		254.43	52,161	1,162	53,323		
	県 行 造 林 計	21		267.93	55,858	1,211	57,069		
	計	県 営 林 計	21	267.93	55,858	1,211	57,069		
		計	21	267.93	55,858	1,211	57,069		
		旧 県 行	7	321.25	73,389	3,798	77,187		
	北 上 川 中 流 域 圏	北 上 川 中 流 域 圏 流 計	計	水 源 林	29	1,008.54	227,244	7,811	235,055
				新 県 行	212	2,608.84	483,789	5,495	489,284
				備 蓄 林	4	130.94	16,340	982	17,322
				県 行 造 林 計	252	4,069.57	800,762	18,086	818,848
				県 営 林 計	252	4,069.57	800,762	18,086	818,848
				公益保全森林	3	12.47	696	0	696
				公 営 林 計	3	12.47	696	0	696
				計	255	4,082.04	801,458	18,086	819,544
				旧 県 行	8	540.86	113,673	6,542	120,215
				水 源 林	84	4,055.41	885,974	22,690	908,664
新 県 行	752	11,554.27	2,308,475	32,283	2,340,758				
備 蓄 林	21	791.15	124,117	6,801	130,918				
県 行 造 林 計	865	16,941.69	3,432,239	68,316	3,500,555				
模 範 林	2	209.64	39,111	3,080	42,191				
県 営 林 計	867	17,151.33	3,471,350	71,396	3,542,746				
公 営 林	105	2,187.59	358,123	66	358,189				
公益保全森林	4	18.13	1,001	0	1,001				
公 営 林 計	109	2,205.72	359,124	66	359,190				
計	976	19,357.05	3,830,474	71,462	3,901,936				

流域圏	広域振興局等		市町村名	区 分	箇 所 数	経営面積 (ha)	蓄 積 (m³)		
							針葉樹	広葉樹	計
大 槌 ・ 気 仙 川 流 域 圏	沿 岸 広 域	本 局	釜 石 市	旧 県 行	1	78.68	8,720	2,259	10,979
				新 県 行	162	3,611.55	681,901	26,232	708,133
				備 蓄 林	2	98.71	14,016	1,419	15,435
				県 行 造 林 計	165	3,788.94	704,637	29,910	734,547
				県 営 林 計	165	3,788.94	704,637	29,910	734,547
				公 益 保 全 森 林	1	10.88	531	0	531
				公 営 林 計	1	10.88	531	0	531
			計	166	3,799.82	705,168	29,910	735,078	
			大 槌 町	新 県 行	22	426.21	73,637	3,058	76,695
		県 行 造 林 計		22	426.21	73,637	3,058	76,695	
		県 営 林 計		22	426.21	73,637	3,058	76,695	
		計	22	426.21	73,637	3,058	76,695		
		計	旧 県 行	1	78.68	8,720	2,259	10,979	
			新 県 行	184	4,037.76	755,538	29,290	784,828	
			備 蓄 林	2	98.71	14,016	1,419	15,435	
			県 行 造 林 計	187	4,215.15	778,274	32,968	811,242	
			県 営 林 計	187	4,215.15	778,274	32,968	811,242	
			公 益 保 全 森 林	1	10.88	531	0	531	
	公 営 林 計		1	10.88	531	0	531		
	計	188	4,226.03	778,805	32,968	811,773			
	大 船 渡	大 船 渡 市	新 県 行	82	1,388.87	229,458	20,263	249,721	
			県 行 造 林 計	82	1,388.87	229,458	20,263	249,721	
			模 範 林	1	169.58	28,239	0	28,239	
			県 営 林 計	83	1,558.45	257,697	20,263	277,960	
			計	83	1,558.45	257,697	20,263	277,960	
		陸 前 高 田 市	新 県 行	8	356.27	58,281	1,135	59,416	
			県 行 造 林 計	8	356.27	58,281	1,135	59,416	
			模 範 林	1	1,029.48	224,752	4,362	229,114	
			県 営 林 計	9	1,385.75	283,033	5,497	288,530	
			計	9	1,385.75	283,033	5,497	288,530	
		住 田 町	旧 県 行	3	218.60	27,067	7,939	35,006	
			水 源 林	1	85.47	14,347	789	15,136	
			新 県 行	55	2,100.11	370,928	20,676	391,604	
備 蓄 林			2	99.40	8,352	8	8,360		
県 行 造 林 計			61	2,503.58	420,694	29,412	450,106		
県 営 林 計	61		2,503.58	420,694	29,412	450,106			
計	61	2,503.58	420,694	29,412	450,106				
計	旧 県 行	3	218.60	27,067	7,939	35,006			
	水 源 林	1	85.47	14,347	789	15,136			
	新 県 行	145	3,845.25	658,667	42,074	700,741			
	備 蓄 林	2	99.40	8,352	8	8,360			
	県 行 造 林 計	151	4,248.72	708,433	50,810	759,243			
	模 範 林	2	1,199.06	252,991	4,362	257,353			
	県 営 林 計	153	5,447.78	961,424	55,172	1,016,596			
計	153	5,447.78	961,424	55,172	1,016,596				
大 流 域	大 槌 ・ 気 仙 川 計	旧 県 行	4	297.28	35,787	10,198	45,985		
		水 源 林	1	85.47	14,347	789	15,136		
		新 県 行	329	7,883.01	1,414,205	71,364	1,485,569		
		備 蓄 林	4	198.11	22,368	1,427	23,795		
		県 行 造 林 計	338	8,463.87	1,486,707	83,778	1,570,485		
		模 範 林	2	1,199.06	252,991	4,362	257,353		
		県 営 林 計	340	9,662.93	1,739,698	88,140	1,827,838		
		公 益 保 全 森 林	1	10.88	531	0	531		
		公 営 林 計	1	10.88	531	0	531		
計	341	9,673.81	1,740,229	88,140	1,828,369				



流域圏	広域振興局等		市町村名	区 分	箇 所 数	経営面積 (ha)	蓄 積 (m³)		
							針葉樹	広葉樹	計
久 慈 閉 伊 川 流 域 圏	沿 岸 広 域	宮 古	宮 古 市	旧 県 行	1	43.45	2,464	253	2,717
				水 源 林	5	928.43	105,572	14,859	120,431
				新 県 行	133	6,218.62	818,909	86,604	905,513
				備 蓄 林	2	79.22	13,655	506	14,161
				県 行 造 林 計	141	7,269.72	940,600	102,222	1,042,822
				県 営 林 計	141	7,269.72	940,600	102,222	1,042,822
				公 営 林	176	5,672.51	774,022	0	774,022
				公 営 林 計	176	5,672.51	774,022	0	774,022
				計	317	12,942.23	1,714,622	102,222	1,816,844
		山 田 町	新 県 行	3	155.11	18,190	721	18,911	
			県 行 造 林 計	3	155.11	18,190	721	18,911	
			県 営 林 計	3	155.11	18,190	721	18,911	
		計	3	155.11	18,190	721	18,911		
		小 計	旧 県 行	1	43.45	2,464	253	2,717	
			水 源 林	5	928.43	105,572	14,859	120,431	
			新 県 行	136	6,373.73	837,099	87,325	924,424	
			備 蓄 林	2	79.22	13,655	506	14,161	
			県 行 造 林 計	144	7,424.83	958,790	102,943	1,061,733	
			県 営 林 計	144	7,424.83	958,790	102,943	1,061,733	
			公 営 林	176	5,672.51	774,022	0	774,022	
			公 営 林 計	176	5,672.51	774,022	0	774,022	
	計	320	13,097.34	1,732,812	102,943	1,835,755			
	岩 泉	岩 泉 町	旧 県 行	1	10.84	0	0	0	
			水 源 林	1	39.21	10,187	289	10,476	
			新 県 行	103	2,159.86	448,093	13,339	461,432	
			備 蓄 林	4	57.99	12,838	118	12,956	
			県 行 造 林 計	109	2,267.90	471,118	13,746	484,864	
			模 範 林	1	890.56	135,991	1,898	137,889	
			県 営 林 計	110	3,158.46	607,109	15,644	622,753	
			公 営 林	142	4,354.44	591,808	56	591,864	
			公 益 保 全 森 林	2	24.45	2,004	0	2,004	
		公 営 林 計	144	4,378.89	593,812	56	593,868		
		計	254	7,537.35	1,200,921	15,700	1,216,621		
		田 野 畑 村	新 県 行	11	236.43	56,969	860	57,829	
	備 蓄 林		3	141.64	19,659	1,941	21,600		
	県 行 造 林 計		14	378.07	76,628	2,801	79,429		
	県 営 林 計		14	378.07	76,628	2,801	79,429		
	公 営 林		36	1,122.33	191,213	46	191,259		
	公 営 林 計		36	1,122.33	191,213	46	191,259		
	計	50	1,500.40	267,841	2,847	270,688			
	小 計	旧 県 行	1	10.84	0	0	0		
		水 源 林	1	39.21	10,187	289	10,476		
新 県 行		114	2,396.29	505,062	14,199	519,261			
備 蓄 林		7	199.63	32,497	2,059	34,556			
県 行 造 林 計		123	2,645.97	547,746	16,547	564,293			
模 範 林		1	890.56	135,991	1,898	137,889			
県 営 林 計		124	3,536.53	683,737	18,445	702,182			
公 営 林		178	5,476.77	783,021	102	783,123			
公 益 保 全 森 林		2	24.45	2,004	0	2,004			
公 営 林 計		180	5,501.22	785,025	102	785,127			
計	304	9,037.75	1,468,762	18,547	1,487,309				
計	旧 県 行	2	54.29	2,464	253	2,717			
	水 源 林	6	967.64	115,759	15,148	130,907			
	新 県 行	250	8,770.02	1,342,161	101,524	1,443,685			
	備 蓄 林	9	278.85	46,152	2,565	48,717			
	県 行 造 林 計	267	10,070.80	1,506,536	119,490	1,626,026			
	模 範 林	1	890.56	135,991	1,898	137,889			
	県 営 林 計	268	10,961.36	1,642,527	121,388	1,763,915			
	公 営 林	354	11,149.28	1,557,043	102	1,557,145			
	公 益 保 全 森 林	2	24.45	2,004	0	2,004			
	公 営 林 計	356	11,173.73	1,559,047	102	1,559,149			
	計	624	22,135.09	3,201,574	121,490	3,323,064			

流域圏	広域振興局等		市町村名	区 分	箇 所 数	経営面積 (ha)	蓄 積 (m³)		
							針葉樹	広葉樹	計
久 慈 閉 伊 川 流 域 圏	県 北 広 域	本 局	久 慈 市	水 源 林	5	78.93	16,192	929	17,121
				新 県 行	125	2,930.32	528,879	16,559	545,438
				県 行 造 林 計	130	3,009.25	545,071	17,488	562,559
				県 営 林 計	130	3,009.25	545,071	17,488	562,559
				公 営 林	112	3,253.16	559,530	263	559,793
				公 益 保 全 森 林	3	17.16	1,077	0	1,077
				公 営 林 計	115	3,270.32	560,607	263	560,870
			計	245	6,279.57	1,105,678	17,751	1,123,429	
			洋 野 町	新 県 行	45	574.53	104,795	1,189	105,984
				備 蓄 林	3	194.42	37,183	35	37,218
				県 行 造 林 計	48	768.95	141,978	1,224	143,202
				県 営 林 計	48	768.95	141,978	1,224	143,202
				公 営 林	62	1,295.13	267,368	31	267,399
				公 益 保 全 森 林	2	20.22	1,074	0	1,074
				公 営 林 計	64	1,315.35	268,442	31	268,473
			計	112	2,084.30	410,420	1,255	411,675	
			野 田 村	新 県 行	8	138.91	28,741	1,156	29,897
				備 蓄 林	1	9.25	2,605	98	2,703
				県 行 造 林 計	9	148.16	31,346	1,254	32,600
				県 営 林 計	9	148.16	31,346	1,254	32,600
				公 営 林	6	295.12	32,907	0	32,907
	公 益 保 全 森 林	1		19.00	969	0	969		
	公 営 林 計	7	314.12	33,876	0	33,876			
	計	16	462.28	65,222	1,254	66,476			
	普 代 村	新 県 行	10	179.74	39,256	3,089	42,345		
		県 行 造 林 計	10	179.74	39,256	3,089	42,345		
		県 営 林 計	10	179.74	39,256	3,089	42,345		
		計	10	179.74	39,256	3,089	42,345		
	計	水 源 林	5	78.93	16,192	929	17,121		
		新 県 行	188	3,823.50	701,671	21,993	723,664		
		備 蓄 林	4	203.67	39,788	133	39,921		
		県 行 造 林 計	197	4,106.10	757,651	23,055	780,706		
		県 営 林 計	197	4,106.10	757,651	23,055	780,706		
		公 営 林	180	4,843.41	859,805	294	860,099		
		公 益 保 全 森 林	6	56.38	3,120	0	3,120		
		公 営 林 計	186	4,899.79	862,925	294	863,219		
	計	383	9,005.89	1,620,576	23,349	1,643,925			
	久 慈 閉 伊 川 流 域 圏 計	旧 県 行	2	54.29	2,464	253	2,717		
		水 源 林	11	1,046.57	131,951	16,077	148,028		
		新 県 行	438	12,593.52	2,043,832	123,517	2,167,349		
		備 蓄 林	13	482.52	85,940	2,698	88,638		
県 行 造 林 計		464	14,176.90	2,264,187	142,545	2,406,732			
模 範 林		1	890.56	135,991	1,898	137,889			
県 営 林 計		465	15,067.46	2,400,178	144,443	2,544,621			
公 営 林		534	15,992.69	2,416,848	396	2,417,244			
公 益 保 全 森 林		8	80.83	5,124	0	5,124			
公 営 林 計		542	16,073.52	2,421,972	396	2,422,368			
計	1,007	31,140.98	4,822,150	144,839	4,966,989				

流域圏	広域振興局等	市町村名	区 分	箇 所 数	経営面積 (ha)	蓄 積 (m³)			
						針葉樹	広葉樹	計	
馬 淵 川 上 流 流 域 圏	県 北 広 域	二 戸 市	水 源 林	1	356.39	78,276	2,299	80,575	
			新 備 蓄 林	74	808.79	219,430	1,629	221,059	
			模 範 林	1	42.06	8,267	337	8,604	
			県 行 造 林 計	76	1,207.24	305,973	4,265	310,238	
			公 営 林	2	649.49	165,279	4,281	169,560	
			公 営 林 計	78	1,856.73	471,252	8,546	479,798	
			計	78	1,856.73	471,252	8,546	479,798	
			軽 米 町	新 備 蓄 林	23	362.20	75,084	6,574	81,658
				模 範 林	1	20.42	280	520	800
				県 行 造 林 計	24	382.62	75,364	7,094	82,458
		公 営 林		24	382.62	75,364	7,094	82,458	
		公 営 林		47	1,403.60	249,731	0	249,731	
		公 営 林 計		47	1,403.60	249,731	0	249,731	
		計	71	1,786.22	325,095	7,094	332,189		
		九 戸 村	水 源 林	5	605.96	79,984	906	80,890	
			新 備 蓄 林	13	462.66	74,620	11,578	86,198	
			県 行 造 林 計	18	1,068.62	154,604	12,484	167,088	
			公 営 林 計	18	1,068.62	154,604	12,484	167,088	
		計	18	1,068.62	154,604	12,484	167,088		
		一 戸 町	水 源 林	1	80.92	5,689	1,452	7,141	
			新 備 蓄 林	87	1,473.94	330,895	4,124	335,019	
			模 範 林	88	1,554.86	336,584	5,576	342,160	
			県 行 造 林 計	88	1,554.86	336,584	5,576	342,160	
			公 営 林	23	315.49	61,608	0	61,608	
			公 益 保 全 森 林	4	22.39	1,557	0	1,557	
			公 益 保 全 森 林 計	4	22.39	1,557	0	1,557	
			公 営 林 計	27	337.88	63,165	0	63,165	
		計	115	1,892.74	399,749	5,576	405,325		
馬 淵 川 上 流 流 域 圏 計	水 源 林	7	1,043.27	163,949	4,657	168,606			
	新 備 蓄 林	197	3,107.59	700,029	23,905	723,934			
	模 範 林	2	62.48	8,547	857	9,404			
	県 行 造 林 計	206	4,213.34	872,525	29,419	901,944			
	公 営 林	2	649.49	165,279	4,281	169,560			
	公 営 林 計	208	4,862.83	1,037,804	33,700	1,071,504			
	公 営 林	70	1,719.09	311,339	0	311,339			
	公 益 保 全 森 林	4	22.39	1,557	0	1,557			
	公 益 保 全 森 林 計	4	22.39	1,557	0	1,557			
	公 営 林 計	74	1,741.48	312,896	0	312,896			
計	282	6,604.31	1,350,700	33,700	1,384,400				
県 計	旧 備 蓄 林	15	945.89	163,425	16,993	180,418			
	水 源 林	144	9,776.33	1,896,280	52,120	1,948,400			
	新 備 蓄 林	1,948	40,310.32	7,443,873	268,317	7,712,190			
	模 範 林	44	1,590.57	252,745	12,214	264,959			
	県 行 造 林 計	2,151	52,623.11	9,756,323	349,644	10,105,967			
	公 営 林	12	5,499.89	1,051,760	23,436	1,075,196			
	公 営 林 計	2,163	58,123.00	10,808,083	373,080	11,181,163			
	公 営 林	872	24,981.29	4,071,154	530	4,071,684			
	公 益 保 全 森 林	19	150.70	9,225	0	9,225			
	公 益 保 全 森 林 計	891	25,131.99	4,080,379	530	4,080,909			
計	3,054	83,254.99	14,888,462	373,610	15,262,072				

担当: 森林保全課

(7)市町村、財産区、一部管理組合

【2-7-1】市町村、財産区、一部事務組合の管理形態(平成26年度末)

(単位:面積:ha、比率:%)

区分	直営林	分 収 林					貸 付 等 林	市町村 行造林	国 有 部分林	借入林	計
		(国研) 森林総 合研究 所	県行造林	官行造林	会社造林	小計					
市 町 村	54,929	3,277	9,741	2,827	2,143	17,988	2,261	3,234	5,176	78	83,666
財 産 区	8,268	1,577	3,533	129	68	5,307	715	-	-	-	14,290
一 部 事 務 組 合	439	-	-	-	-	-	-	-	-	-	439
計	63,635	4,854	13,274	2,956	2,211	23,296	2,975	3,234	5,176	78	98,394
比 率	64.7	4.9	13.5	3.0	2.2	23.7	3.0	3.3	5.3	0.1	100.0

注:小数点以下を四捨五入しているため、計と内訳の計が一致しない場合がある。

担当:森林整備課

【2-7-2】流域圏別・経営体別公有林面積(直営林)(平成26年度)

(単位:面積ha)

流域圏	経営体名	総数				人工林			天然林			無立木地			
		総数	針葉樹	広葉樹	無立木地	総数	針葉樹	広葉樹	総数	針葉樹	広葉樹	総数	伐採跡地	未立木地	竹林
北上川上流域圏	盛岡市	2,310	1,782	500	28	1,654	1,625	29	628	157	471	28	-	28	-
	八幡平市	2,290	1,173	840	277	967	952	15	1,046	221	825	277	157	120	-
	雫石町	1,171	663	484	24	632	629	3	515	34	481	24	7	17	-
	葛巻町	1,635	1,110	499	26	888	867	21	721	243	478	26	5	21	-
	岩手町	1,107	832	263	12	722	722	-	373	110	263	12	-	12	-
	滝沢市	689	373	315	1	253	235	18	435	138	297	1	-	1	-
	紫波町	198	121	69	8	116	112	4	74	9	65	8	-	8	-
	矢巾町	54	46	8	-	42	42	-	12	4	8	-	-	-	-
	市町村計	9,454	6,100	2,978	376	5,274	5,184	90	3,804	916	2,888	376	169	207	-
	東中野・東安庭・門財産区	7	2	5	-	2	2	-	5	-	5	-	-	-	-
御明神財産区	1,528	478	1,047	3	314	312	2	1,211	166	1,045	3	-	3	-	
財産区計	1,535	480	1,052	3	316	314	2	1,216	166	1,050	3	-	3	-	
林業圏計	10,989	6,580	4,030	379	5,590	5,498	92	5,020	1,082	3,938	379	169	210	-	
北上川中流域圏	花巻市	1,281	948	305	27	853	835	18	400	113	287	27	2	25	-
	北上市	449	283	131	35	262	257	5	152	26	127	35	6	29	-
	西和賀町	1,457	673	723	60	660	658	2	736	15	721	60	0	60	-
	奥州市	2,570	2,057	455	59	1,978	1,955	23	534	102	432	59	-	59	-
	金ヶ崎町	320	272	33	15	264	264	-	41	8	33	15	-	15	-
	一関市	7,124	5,238	1,590	296	4,799	4,710	89	2,029	528	1,501	296	20	276	0
	平泉町	276	159	101	16	148	147	1	112	12	99	16	0	16	0
	遠野市	1,963	1,741	181	41	1,684	1,682	2	238	59	179	41	41	-	-
	市町村計	15,439	11,372	3,519	549	10,648	10,508	139	4,242	863	3,379	549	69	480	0
	米里財産区	414	384	13	17	385	384	1	12	-	12	17	-	17	-
金沢財産区	67	41	21	5	20	18	3	42	24	18	5	-	5	-	
財産区計	481	425	34	22	405	401	4	54	24	30	22	-	22	-	
林業圏計	15,921	11,796	3,553	572	11,053	10,910	143	4,296	887	3,410	572	69	502	0	
大槌・気仙川流域圏	大船渡市	4,603	1,875	2,596	132	1,754	1,719	35	2,717	156	2,561	132	4	128	0
	陸前高田市	5,591	2,088	3,241	262	1,981	1,971	10	3,349	117	3,231	262	2	260	0
	住田町	8,681	4,075	4,259	347	3,927	3,904	23	4,407	171	4,236	347	46	301	-
	釜石市	839	507	300	32	502	494	8	305	13	292	32	-	32	-
	大槌町	787	348	420	19	239	234	5	529	114	415	19	4	15	-
	市町村計	20,502	8,893	10,816	792	8,402	8,322	81	11,307	571	10,736	792	56	736	0
	鶉住居財産区	224	64	158	2	64	62	2	158	2	156	2	-	2	-
	両石財産区	94	47	28	19	47	47	-	28	-	28	19	1	18	-
	財産区計	318	111	186	21	111	109	2	186	2	184	21	1	20	-
	陸前高田市・大船渡市 一部事務組合計	439	299	101	39	299	299	-	101	-	101	39	37	1	-
市町村計	439	299	101	39	299	299	-	101	-	101	39	37	1	-	
林業圏計	21,258	9,303	11,103	852	8,812	8,730	83	11,594	573	11,021	852	94	757	0	
久慈・閉伊川流域圏	宮古市	965	731	211	23	700	699	1	242	32	210	23	-	23	-
	山田町	755	509	232	14	485	484	1	256	25	231	14	-	14	-
	岩泉町	3,616	1,516	2,019	81	1,505	1,492	13	2,031	24	2,006	81	5	76	-
	田野畑村	542	413	121	8	391	390	1	143	23	120	8	-	8	-
	久慈市	1,400	980	404	16	958	953	5	426	27	399	16	-	16	-
	洋野町	378	201	173	4	150	149	1	224	52	172	4	-	4	-
	野田村	119	107	8	4	77	75	2	38	32	6	4	-	4	-
	普代村	250	75	158	17	118	71	47	115	4	111	17	-	17	-
	市町村計	8,025	4,532	3,326	167	4,384	4,313	71	3,475	219	3,255	167	5	162	-
	刈屋財産区	3,177	469	2,621	87	490	465	25	2,600	4	2,596	87	3	84	-
大川財産区	1,402	85	1,225	92	83	83	-	1,227	2	1,225	92	76	16	-	
千徳財産区	49	-	42	7	-	-	-	42	-	42	7	7	-	-	
重茂財産区	166	44	122	-	42	39	3	124	5	119	-	-	-	-	
財産区計	4,794	598	4,010	186	615	587	28	3,993	11	3,982	186	86	100	-	
林業圏計	12,819	5,130	7,336	353	4,999	4,900	99	7,468	230	7,238	353	91	262	-	

流域圏	経営体名	総数				人工林			天然林			無立木地			
		総数	針葉樹	広葉樹	無立木地	総数	針葉樹	広葉樹	総数	針葉樹	広葉樹	総数	伐採跡地	未立木地	竹林
馬淵川上流流域圏	二戸市	467	407	51	9	404	393	11	54	14	40	9	7	2	-
	軽米町	200	175	24	1	174	153	21	25	22	3	1	-	1	-
	一戸町	795	488	297	10	421	414	7	364	74	290	10	-	10	-
	九戸村	47	26	21	-	25	25	-	22	1	21	-	-	-	-
	市町村計	1,509	1,096	393	20	1,024	985	39	465	111	354	20	7	13	-
	伊保内財産区	645	403	226	16	206	191	15	423	212	211	16	-	16	-
	戸田財産区	369	304	54	11	170	170	0	188	134	54	11	-	11	-
	江刺家財産区	125	77	46	2	75	75	0	48	2	46	2	-	2	-
	財産区計	1,140	784	327	29	452	436	16	659	348	311	29	-	29	-
	林業圏計	2,649	1,880	719	49	1,476	1,421	55	1,124	459	665	49	7	42	-
県計	北上川上流	9,454	6,100	2,978	376	5,274	5,184	90	3,804	916	2,888	376	169	207	-
	北上川中流	15,439	11,372	3,519	549	10,648	10,508	139	4,242	863	3,379	549	69	480	0
	大槌・気仙川	20,502	8,893	10,816	792	8,402	8,322	81	11,307	571	10,736	792	56	736	0
	久慈・閉伊川	8,025	4,532	3,326	167	4,384	4,313	71	3,475	219	3,255	167	5	162	-
	馬淵川上流	1,509	1,096	393	20	1,024	985	39	465	111	354	20	7	13	-
	市町村計	54,929	31,993	21,031	1,904	29,732	29,312	420	23,293	2,681	20,611	1,904	306	1,598	1
	北上川上流	1,535	480	1,052	3	316	314	2	1,216	166	1,050	3	-	3	-
	北上川中流	481	425	34	22	405	401	4	54	24	30	22	-	22	-
	大槌・気仙川	318	111	186	21	111	109	2	186	2	184	21	1	20	-
	久慈・閉伊川	4,794	598	4,010	186	615	587	28	3,993	11	3,982	186	86	100	-
	馬淵川上流	1,140	784	327	29	452	436	16	659	348	311	29	-	29	-
	財産区計	8,268	2,397	5,610	261	1,899	1,847	51	6,108	550	5,558	261	87	174	-
	大槌・気仙川	439	299	101	39	299	299	-	101	-	101	39	37	1	-
	一部事務組合計	439	299	101	39	299	299	-	101	-	101	39	37	1	-
合計	63,635	34,690	26,742	2,204	31,930	31,458	471	29,502	3,232	26,270	2,204	430	1,773	1	

注：面積の計は、小数点以下四捨五入しているため、一致しないことがある。

担当：森林整備課

## (8) 林道

【2-8-1】民有林林道現況

(単位 面積:ha、延長:m、密度:m/ha)

流域圏	広域振興局等	市町村名	民有林面積 (H18年度)	22年度			23年度			24年度			25年度			26年度		
				実績延長	累計延長	密度	実績延長	累計延長	密度	実績延長	累計延長	密度	実績延長	累計延長	密度	実績延長	累計延長	密度
北上川上流流域圏	盛岡	盛岡市	48,336	0	263,616	5.5	1,200	264,816	5.5	150	264,966	5.5	0	264,966	5.5	1,833	266,799	5.5
		八幡平市	23,272	2,060	110,164	4.7	0	110,164	4.7	441	110,605	4.8	1,720	112,325	4.8	0	112,325	4.8
		雫石町	17,405	0	89,324	5.1	0	89,324	5.1	0	89,324	5.1	0	89,324	5.1	0	89,324	5.1
		葛巻町	36,317	2,359	182,012	5.0	715	182,727	5.0	75	182,802	5.0	1,605	184,407	5.1	2,042	186,449	5.1
		岩手町	21,677	0	99,402	4.6	0	99,402	4.6	0	99,402	4.6	0	99,402	4.6	0	99,402	4.6
		滝沢市	5,740	0	20,055	3.5	0	20,055	3.5	0	20,055	3.5	0	20,055	3.5	0	20,055	3.5
		紫波町	8,768	0	49,305	5.6	0	49,305	5.6	0	49,305	5.6	0	49,305	5.6	0	49,305	5.6
		矢巾町	625	0	0	0.0	0	0	0.0	0	0	0	0.0	0	0	0	0	0
	小計	162,140	4,419	813,878	5.0	1,915	815,793	5.0	666	816,459	5.0	3,325	819,784	5.1	3,875	823,659	5.1	
北上川上流流域圏計		162,140	4,419	813,878	5.0	1,915	815,793	5.0	666	816,459	5.0	3,325	819,784	5.1	3,875	823,659	5.1	
北上川中流流域圏	花巻	花巻市	32,338	0	258,653	8.0	0	258,653	8.0	0	258,653	8.0	0	258,653	8.0	0	258,653	8.0
		北上市	6,980	0	35,139	5.0	0	35,139	5.0	0	35,139	5.0	0	35,139	5.0	0	35,139	5.0
		西和賀町	13,815	1,257	86,569	6.3	430	86,999	6.3	383	87,382	6.3	653	88,035	6.4	901	88,936	6.4
		小計	53,133	1,257	380,361	7.2	430	380,791	7.2	383	381,174	7.2	653	381,827	7.2	901	382,728	7.2
	県南	奥州市	34,866	1,867	267,306	7.7	1,526	268,832	7.7	560	269,392	7.7	1,233	270,625	7.8	0	270,625	7.8
		金ヶ崎町	4,323	0	23,833	5.5	0	23,833	5.5	0	23,833	5.5	0	23,833	5.5	0	23,833	5.5
		小計	39,189	1,867	291,139	7.4	1,526	292,665	7.5	560	293,225	7.5	1,233	294,458	7.5	0	294,458	7.5
	一関	一関市	69,629	1,520	522,364	7.5	1,888	524,252	7.5	338	524,590	7.5	1,053	525,643	7.5	340	525,983	7.6
		平泉町	2,685	0	28,568	10.6	0	28,568	10.6	0	28,568	10.6	0	28,568	10.6	0	28,568	10.6
		小計	72,314	1,520	550,932	7.6	1,888	552,820	7.6	338	553,158	7.6	1,053	554,211	7.7	340	554,551	7.7
遠野	遠野市	38,987	0	325,159	8.3	1,385	326,544	8.4	114	326,658	8.4	1,867	328,525	8.4	1,233	329,758	8.5	
	小計	38,987	0	325,159	8.3	1,385	326,544	8.4	114	326,658	8.4	1,867	328,525	8.4	1,233	329,758	8.5	
北上川中流流域圏計		203,623	4,644	1,547,591	7.6	5,229	1,552,820	7.6	1,395	1,554,215	7.6	4,806	1,559,021	7.7	2,474	1,561,495	7.7	

流域圏	広域振興局等	市町村名	民有林面積 (H18年度)	22年度			23年度			24年度			25年度			26年度		
				実績延長	累計延長	密度	実績延長	累計延長	密度	実績延長	累計延長	密度	実績延長	累計延長	密度	実績延長	累計延長	密度
久慈・閉伊川流域圏	宮古	宮古市	82,458	0	387,664	4.7	750	388,414	4.7	0	388,414	4.7	0	388,414	4.7	0	388,414	4.7
		山田町	10,073	0	38,440	3.8	0	38,440	3.8	0	38,440	3.8	0	38,440	3.8	0	38,440	3.8
		細計	92,531	0	426,104	4.6	750	426,854	4.6	0	426,854	4.6	0	426,854	4.6	0	426,854	4.6
		岩泉町	61,189	2,560	294,888	4.8	1,421	296,309	4.8	4,424	300,733	4.9	1,510	302,243	4.9	2,002	304,245	5.0
		田野畑村	11,892	0	32,553	2.7	0	32,553	2.7	0	32,553	2.7	423	32,976	2.8	97	33,073	2.8
		細計	73,081	2,560	327,441	4.5	1,421	328,862	4.5	4,424	333,286	4.6	1,933	335,219	4.6	2,099	337,318	4.6
	小計	165,612	2,560	753,545	4.6	2,171	755,716	4.6	4,424	760,140	4.6	1,933	762,073	4.6	2,099	764,172	4.6	
	北	久慈市	42,299	0	234,071	5.5	2,460	236,531	5.6	0	236,531	5.6	0	236,531	5.6	0	236,531	5.6
		洋野町	22,730	0	73,021	3.2	1,290	74,311	3.3	970	75,281	3.3	1,653	76,934	3.4	0	76,934	3.4
		野田村	5,054	0	26,469	5.2	10	26,479	5.2	0	26,479	5.2	1,289	27,768	5.5	0	27,768	5.5
		普代村	5,753	0	16,439	2.9	0	16,439	2.9	0	16,439	2.9	0	16,439	2.9	0	16,439	2.9
		小計	75,836	0	350,000	4.6	3,760	353,760	4.7	970	354,730	4.7	2,942	357,672	4.7	0	357,672	4.7
	久慈・閉伊川流域圏計			241,448	2,560	1,103,545	4.6	5,931	1,109,476	4.6	5,394	1,114,870	4.6	4,875	1,119,745	4.6	2,099	1,121,844
大槌・気仙川流域圏	大船渡	大船渡市	24,758	0	189,969	7.7	0	189,969	7.7	0	189,969	7.7	880	190,849	7.7	746	191,595	7.7
		陸前高田市	16,882	2,872	143,792	8.5	1,851	145,643	8.6	506	146,149	8.7	58	146,207	8.7	4,168	150,375	8.9
		住田町	22,324	0	118,574	5.3	0	118,574	5.3	0	118,574	5.3	0	118,574	5.3	0	118,574	5.3
		小計	63,964	2,872	452,335	7.1	1,851	454,186	7.1	506	454,692	7.1	938	455,630	7.1	4,914	460,544	7.2
	沿岸	釜石市	29,275	0	121,374	4.1	0	121,374	4.1	0	121,374	4.1	0	121,374	4.1	0	121,374	4.1
		大槌町	8,814	0	34,304	3.9	180	34,484	3.9	472	34,956	4.0	0	34,956	4.0	460	35,416	4.0
		小計	38,089	0	155,678	4.1	180	155,858	4.1	472	156,330	4.1	0	156,330	4.1	460	156,790	4.1
大槌・気仙川流域圏計			102,053	2,872	608,013	6.0	2,031	610,044	6.0	978	611,022	6.0	938	611,960	6.0	5,374	617,334	6.0
馬淵川上流流域圏	二戸	二戸市	26,936	682	133,124	4.9	0	133,124	4.9	0	133,124	4.9	0	133,124	4.9	881	134,005	5.0
		軽米町	18,919	0	89,418	4.7	1,915	91,333	4.8	1,494	92,827	4.9	132	92,959	4.9	0	92,959	4.9
		九戸村	10,097	2,966	58,724	5.8	0	58,724	5.8	0	58,724	5.8	0	58,724	5.8	0	58,724	5.8
		一戸町	19,497	1,660	78,639	4.0	420	79,059	4.1	987	80,046	4.1	604	80,650	4.1	113	80,763	4.1
		小計	75,449	5,308	359,905	4.8	2,335	362,240	4.8	2,481	364,721	4.8	736	365,457	4.8	994	366,451	4.9
	馬淵川上流流域圏計			75,449	5,308	359,905	4.8	2,335	362,240	4.8	2,481	364,721	4.8	736	365,457	4.8	994	366,451
合計			784,713	19,803	4,432,932	5.6	17,441	4,450,373	5.7	10,914	4,461,287	5.7	14,680	4,475,967	5.7	14,816	4,490,783	5.7

担当：森林保全課



## 【2-8-2】民有林内道路現況

(単位 延長:km、密度:m/ha)

区 分	基準年次	実 績				
	H8	H22	H23	H24	H25	H26
林内道路延長	11,598	12,978	12,996	13,008	13,021	13,036
林内道路密度	14.7	16.5	16.6	16.6	16.6	16.6
年度別林道開設延長	71	20	17	11	15	15
林道整備延長	3,940	4,433	4,450	4,461	4,476	4,491
林道密度	5.0	5.6	5.7	5.7	5.7	5.7

注1:林内道路＝林道＋公道等(民有林内に係るもの)

H19以降、林内道路延長については、林道管理延長＋公道等延長 から 林道整備延長＋公道等延長 としている。

注2:林道整備延長＝基準年次における林道延長＋林道開設延長

注3:林道密度＝林道整備延長／基準年次における民有林経営対象面積

担当:森林保全課

## 【2-8-3】災害復旧事業実績

(単位 延長:m、事業費:千円)

年災	奥地 その他 の別	復旧計画			平成23年度復旧実績			平成24年度復旧実績			平成25年度復旧実績			平成26年度復旧実績		
		箇所数	延長	事業費	箇所数	延長	事業費	箇所数	延長	事業費	箇所数	延長	事業費	箇所数	延長	事業費
23 年 発 生 災 害	奥地	92	4,435	635,381	2	88	113,984	86	4,006	444,374	4	341	77,023	-	-	-
	その他	35	2,606	242,376	5	17	1,701	29	1,916	225,112	1	294	4,614	-	-	-
	計	127	7,041	877,757	7	105	115,685	115	5,922	669,486	5	635	81,637	-	-	-
24 年 発 生 災 害	奥地	7	502	84,930	-	-	-	3	323	24,183	3	124	25,194	1	55	35,553
	その他	4	371	14,025	-	-	-	4	371	14,025	-	-	-	-	-	-
	計	11	873	98,955	-	-	-	7	694	38,208	3	124	25,194	1	55	35,553
25 年 発 生 災 害	奥地	25	1,020	453,032	-	-	-	-	-	-	-	-	-	10	213	153,599
	その他	53	5,635	473,952	-	-	-	-	-	-	-	-	-	50	4,975	326,407
	計	78	6,655	926,984	-	-	-	-	-	-	-	-	-	60	5,188	480,006
26 年 発 生 災 害	奥地	0	0	0	-	-	-	-	-	-	-	-	-	-	-	-
	その他	0	0	0	-	-	-	-	-	-	-	-	-	-	-	-
	計	0	0	0	-	-	-	-	-	-	-	-	-	-	-	-

担当:森林保全課

## (9)保安林

【2-9-1】流域圏別保安林面積(平成26年度末現在)

(単位:ha)

流域名	国有林 民有林別	水 かん	土 流	土 崩	飛 砂	防 風	水 害	潮 害	干 害	防 雪	防 霧	な だ れ	落 石	防 火	魚 つ き	目 渡 標 航	保 健	風 致	合 計
馬淵川	国有林	9,230	63	-	-	-	-	-	-	-	-	-	-	-	-	-	( 1,391 )	-	[ 1,391 ]
	民有林	18,276	1,190	258	-	73	-	-	447	-	-	48	-	-	-	-	( 741 )	( 5 )	[ 746 ]
	小計	27,506	1,253	258	-	73	-	-	447	-	-	48	-	-	-	-	( 2,132 )	( 5 )	[ 2,137 ]
新井田川	国有林	-	-	-	-	1	-	-	-	-	-	-	-	-	-	-	-	-	[ - ]
	民有林	3,167	464	95	-	2	-	-	324	-	-	-	-	-	-	-	( 335 )	-	[ 335 ]
	小計	3,167	464	95	-	3	-	-	324	-	-	-	-	-	-	-	( 335 )	-	[ 335 ]
青森県境 小本川	国有林	22,669	30	187	-	-	-	-	192	-	-	52	-	-	( 132 )	-	-	-	[ 132 ]
	民有林	3,609	2,319	247	3	46	-	28	141	-	-	10	( 2 )	-	( 17 )	-	( 214 )	3	[ 233 ]
	小計	26,278	2,349	434	3	46	-	28	333	-	-	62	( 2 )	-	( 149 )	-	( 214 )	3	[ 365 ]
小本川 開伊川	国有林	14,053	356	167	-	-	-	-	-	-	-	-	-	-	12	-	-	-	[ - ]
	民有林	2,152	6,717	1,124	-	75	-	13	-	-	-	22	-	-	309	-	( 200 )	1	[ 200 ]
	小計	16,205	7,073	1,291	-	75	-	13	-	-	-	22	-	-	321	-	( 200 )	1	[ 200 ]
開伊川	国有林	28,052	8,349	898	-	-	-	-	303	-	-	70	-	-	( 2 )	-	( 1,642 )	-	[ 1,644 ]
	民有林	7,994	3,678	555	3	1	-	78	-	-	-	139	81	-	( 6 )	-	( 11 )	12	[ 17 ]
	小計	36,046	12,027	1,453	3	1	-	78	303	-	-	209	81	-	( 8 )	-	( 1,653 )	12	[ 1,661 ]

流域名	国有林 民有林別	水 かん	土 流	土 崩	飛 砂	防 風	水 害	潮 害	干 害	防 雪	防 霧	な だ れ	落 石	防 火	魚 つ き	目 渡 標 航	保 健	風 致	合 計
閉伊川	国有林	25,364	-	9	-	-	-	-	-	-	-	-	-	-	-	-	( 1,115 ) 500	-	[ 1,115 ] 25,873
	民有林	12,171	2,733	62	15	33	-	26	465	-	-	3	-	-	( 2 ) 1,491	-	( 432 ) 23	-	[ 434 ] 17,022
宮城県境	小計	37,535	2,733	71	15	33	-	26	465	-	-	3	-	-	( 2 ) 1,491	-	( 1,547 ) 523	-	[ 1,549 ] 42,895
米代川	国有林	13,336	-	5	-	-	-	-	-	-	-	35	-	-	-	-	( 944 ) -	-	[ 944 ] 13,376
	民有林	14	108	6	-	4	-	-	-	-	-	94	-	-	-	-	-	-	[ - ] 226
	小計	13,350	108	11	-	4	-	-	-	-	-	129	-	-	-	-	( 944 ) -	-	[ 944 ] 13,602
北上川	国有林	195,839	12,508	589	-	21	-	-	31	-	-	6	-	-	-	-	( 11,370 ) 248	( 10 ) 19	[ 11,380 ] 209,261
	民有林	53,151	11,443	789	-	214	21	-	1,125	-	-	( 1 ) 74	-	-	-	-	( 878 ) 218	234	[ 879 ] 67,269
	小計	248,990	23,951	1,378	-	235	21	-	1,156	-	-	( 1 ) 80	-	-	-	-	( 12,247 ) 466	( 10 ) 253	[ 12,258 ] 276,530
岩手県境	国有林	91	-	-	-	-	-	-	-	-	-	-	-	-	-	-	-	-	[ - ] 91
	民有林	571	198	-	-	1	-	-	-	-	-	-	-	-	-	-	( 104 ) -	-	[ 104 ] 770
北上川	小計	662	198	-	-	1	-	-	-	-	-	-	-	-	-	-	( 104 ) -	-	[ 104 ] 861
計	国有林	308,634	21,306	1,855	-	22	-	-	526	-	-	163	-	-	( 134 ) 573	-	( 16,462 ) 868	( 10 ) 19	[ 16,606 ] 333,966
	民有林	101,105	28,850	3,136	21	449	21	145	2,502	-	-	( 1 ) 390	( 2 ) 84	-	( 25 ) 3,041	-	( 2,915 ) 515	( 5 ) 253	[ 2,948 ] 140,512
	小計	409,739	50,156	4,991	21	471	21	145	3,028	-	-	( 1 ) 553	( 2 ) 84	-	( 159 ) 3,614	-	( 19,377 ) 1,383	( 15 ) 272	[ 19,554 ] 474,478

注1: 国有林に官行造林、林野庁以外の省庁所管を含む。

注2: ( )及び[ ]は兼種指定の保安林であるが、( )は外数字、[ ]は内数字である。

担当: 森林保全課

【2-9-2】広域振興局等別・流域圏別・単位区域別民有保安林面積(平成26年度末現在)

(単位:ha)

広域振興局等	流域名	単位区域名	市町村名	水かん	土流	土崩	飛砂	防風	水害	潮害	干害	なだれ	落石	魚つき	保健	風致	合計			
盛岡広域	北上川	北上川上流	盛岡市 (旧盛岡市)	6,323	2,643	69	-	-	-	-	12	24	-	-	( 27 ) 93	-	[ 27 ]	9,164		
			雫石町	3,920	2,907	66	-	3	13	-	70	-	-	-	-	( 69 ) -	-	[ 69 ]	6,979	
			紫波町	419	33	3	-	3	-	-	4	-	-	-	-	( 3 ) -	-	[ 3 ]	462	
			矢巾町	-	10	-	-	-	-	-	-	-	-	-	-	-	-	[ - ]	10	
			小計	10,662	5,593	138	0	6	13	0	86	24	0	0	( 99 ) 93	0	[ 99 ]	16,615		
		北上川最上流	岩手町	4,640	1,580	195	-	36	-	-	-	-	-	-	-	-	-	-	[ - ]	6,451
			滝沢市	618	72	5	-	8	-	-	42	-	-	-	-	( 42 ) -	-	[ 42 ]	745	
			八幡平市 (旧西根町、旧松尾村)	563	24	-	-	56	-	-	20	-	-	-	-	( 54 ) 1	-	[ 54 ]	664	
			盛岡市 (旧玉山村)	2,626	574	-	-	14	-	-	-	-	-	-	-	( 220 ) -	-	[ 220 ]	3,214	
			小計	8,447	2,250	200	0	114	0	0	62	0	0	0	0	( 316 ) 1	-	[ 316 ]	11,074	
	馬淵川	馬淵川上流	葛巻町(鷹の巣除)	10,301	472	4	-	-	-	-	-	-	26	-	-	( 113 ) -	-	[ 113 ]	10,803	
		馬淵川中流 ~米代川	八幡平市 (旧安代町田山除)	3,068	165	26	-	15	-	-	-	-	22	-	-	( 4 ) 16	( 5 ) -	[ 9 ]	3,312	
	新井田川	馬淵川上流	葛巻町(鷹の巣)	-	1	-	-	-	-	-	-	-	-	-	-	-	-	[ - ]	1	
	米代川	馬淵川中流 ~米代川	八幡平市 (旧安代町田山)	14	108	6	-	4	-	-	-	-	94	-	-	-	-	[ - ]	226	
			<盛岡市計>	< 8,949 >	< 3,217 >	< 69 >	< - >	< 14 >	< - >	< - >	< - >	< 12 >	< 24 >	< - >	< - >	( 247 ) < 93 >	< - >	[ 247 ]	< 12,378 >	
			<葛巻町計>	< 10,301 >	< 473 >	< 4 >	< - >	< - >	< - >	< - >	< - >	< - >	< 26 >	< - >	< - >	( 113 ) < - >	< - >	[ 113 ]	< 10,804 >	
			<八幡平市計>	< 3,645 >	< 297 >	< 32 >	< - >	< 75 >	< - >	< - >	< - >	< 20 >	< 116 >	< - >	< - >	( 58 ) < 17 >	5 < - >	[ 63 ]	< 4,202 >	
			計	32,492	8,589	374	-	139	13	-	148	166	-	-	( 532 ) 110	( 5 ) -	[ 537 ]	42,031		

広域振興局等	流域名	単位区域名	市町村名	水かん	土流	土崩	飛砂	防風	水害	潮害	干害	なだれ	落石	魚つき	保健	風致	合計		
広域	花巻	北上川	豊沢川 ～和賀川	花巻市 (旧花巻市、旧石鳥谷町)	1,411	544	10	-	-	-	-	27	-	-	-	( 27 )	194	[ 27 ]	
				北上市	466	174	17	-	4	-	-	-	-	1	-	-	( 32 )	-	[ 32 ]
			西和賀町	1,521	986	37	-	-	-	-	-	-	( 1 )	-	-	( 60 )	-	[ 61 ]	
			小計	3,398	1,704	64	-	4	-	-	-	-	49	-	-	( 119 )	-	[ 120 ]	
		稗貫川～ 猿ヶ石川	花巻市 (旧大迫町、旧東和町)	2,256	150	26	-	-	-	-	-	-	102	-	-	-	( 30 )	-	[ 30 ]
		<花巻市計>	< 3,667 >	< 694 >	< 36 >	< - >	< - >	< - >	< - >	< - >	< - >	< - >	< 129 >	< - >	< - >	< 41 >	< 194 >	4,761	
	計			5,654	1,854	90	-	4	-	-	-	129	( 1 )	-	-	( 149 )	194	[ 150 ]	
	遠野	北上川	稗貫川～ 猿ヶ石川	遠野市	9,720	285	135	-	37	-	-	32	-	-	-	( 33 )	-	[ 33 ]	
				小計(花巻市(旧大迫町、旧東和町)、遠野市)	11,976	435	161	-	37	-	-	-	-	134	-	-	( 63 )	6	[ 63 ]
		計	9,720	285	135	-	37	-	-	-	-	32	-	-	-	( 33 )	6	[ 33 ]	
	本局	北上川	胆沢川 ～人首川	金ヶ崎町	851	23	11	-	26	-	-	284	-	-	-	-	-	[ - ]	
				奥州市	10,640	510	63	-	18	1	-	-	-	349	-	-	( 88 )	-	[ 88 ]
		計	11,491	533	74	0	44	1	0	633	0	0	0	0	( 88 )	0	[ 88 ]		
	一関	北上川	磐井川	一関市 (旧一関市、旧花泉町)	4,497	468	87	-	7	-	-	52	-	-	-	( 58 )	1	[ 58 ]	
				平泉町	109	197	23	-	-	7	-	-	18	-	-	-	( 18 )	12	[ 18 ]
				小計	4,606	665	110	-	7	7	-	-	70	-	-	-	( 76 )	13	[ 76 ]
		岩手県境 ～北上川	砂鉄川	一関市 (旧大東町、旧千麻町、旧東山町、旧藤沢町、旧川崎村)	2,571	263	42	-	2	-	-	-	113	-	-	-	( 117 )	21	[ 117 ]
				一関市 (旧室根村)	571	198	-	-	1	-	-	-	-	-	-	-	( 104 )	-	[ 104 ]
				小計	3,142	461	42	-	3	-	-	-	113	-	-	-	( 221 )	21	[ 221 ]
	<一関市計>	< 7,639 >	< 929 >	< 129 >	< - >	< 10 >	< - >	< - >	< - >	< - >	< 165 >	< - >	< - >	< - >	( 279 )	< 22 >	[ 279 ]		
	計	7,748	1,126	152	-	10	7	-	-	-	183	-	-	-	( 297 )	34	[ 297 ]		

広域振興局等	流域名	単位区域名	市町村名	水かん	土流	土崩	飛砂	防風	水害	潮害	干害	なだれ	落石	魚つき	保健	風致	合計			
沿岸広域	大船渡	閉伊川 ～宮城県境	気仙川 ～盛川	大船渡市	2,193	1,228	10	-	8	-	6	267	-	-	232	( 164 ) 2	-	[ 164 ] 3,946		
				陸前高田市	2,086	318	15	13	-	-	16	32	-	-	( 2 )	( 31 )	-	[ 33 ] 2,592		
				住田町	2,370	622	24	-	8	-	-	166	-	-	-	-	( 166 )	-	[ 166 ] 3,190	
		計	6,649	2,168	49	13	16	-	22	465	-	-	( 2 )	( 361 )	-	[ 363 ] 9,728				
	本局	閉伊川 ～宮城県境	大槌川 ～甲子川	釜石市	5,441	412	6	2	17	-	3	-	-	-	1,046	( 71 )	-	[ 71 ] 6,927		
				大槌町	81	153	7	-	-	-	1	-	3	-	-	101	21	-	[ 0 ] 367	
		計	5,522	565	13	2	17	-	4	-	3	-	3	-	1,147	( 71 )	-	[ 71 ] 7,294		
	宮古	閉伊川	閉伊川 ～織笠川	宮古市 (旧新里村、旧川井村、旧宮古市落合、田代除)	7,994	3,590	539	-	1	-	41	-	139	81	538	( 11 )	18	12	[ 11 ] 12,953	
				山田町	-	88	16	3	-	-	37	-	-	-	-	( 6 ) 173	35	-	[ 6 ] 352	
				小計	7,994	3,678	555	3	1	-	78	-	139	81	( 6 ) 711	( 11 ) 53	12	[ 17 ] 13,305		
		小本川 ～閉伊川	安家川上流 ～田老川下流	宮古市 (旧田老町、旧宮古市落合、田代)	18	100	21	-	-	-	8	-	15	-	-	275	-	-	[ - ] 437	
				岩泉町 (安家除)	2,134	6,617	1,103	-	75	-	5	-	7	-	-	34	( 200 )	-	1	[ 200 ] 9,976
				小計	2,152	6,717	1,124	-	75	-	13	-	22	-	-	309	( 200 )	-	1	[ 200 ] 10,413
					< 宮古市計 >	< 8,012 >	< 3,690 >	< 560 >	< - >	< 1 >	< - >	< 49 >	< - >	< 154 >	< 81 >	< 813 >	( 11 )	< 18 >	< 12 >	[ 11 ] < 13,390 >
		青森県境 ～小本川	青森県境 ～久慈川	岩泉町 (安家)	-	109	-	-	-	-	-	-	-	-	-	-	-	-	-	[ - ] 109
				田野畑村	194	52	11	-	-	-	4	17	-	-	-	( 1 ) 117	( 18 )	-	-	[ 19 ] 395
				小計	194	161	11	-	-	-	4	17	-	-	-	( 1 ) 117	( 18 )	-	-	[ 19 ] 504
					< 岩泉町計 >	< 2,134 >	< 6,726 >	< 1,103 >	< - >	< 75 >	< - >	< 5 >	< - >	< 7 >	< - >	< 34 >	( 200 )	< - >	< 1 >	[ 200 ] < 10,085 >
				計	10,340	10,556	1,690	3	76	-	95	17	161	81	1,137	( 7 )	( 229 )	13	[ 236 ] 24,222	

広域振興局等	流域名	単位区域名	市町村名	水かん	土流	土崩	飛砂	防風	水害	潮害	干害	なだれ	落石	魚つき	保健	風致	合計		
本局 東北広域	青森県境 ～小本川	青森県境 ～久慈川	久慈市 (旧山形村荷軽部除)	2,109	2,046	211	-	6	-	4	-	10	( 2 ) 3	( 1 ) 181	( 67 ) 156	2	[ 70 ] 4,728		
			洋野町	68	19	2	1	13	-	2	124	-	-	-	28	( 123 ) -	1	[ 123 ] 258	
			野田村	1,238	27	21	2	26	-	13	-	-	-	-	( 15 ) 38	( 6 ) 8	-	[ 21 ] 1,373	
			小計	3,415	2,092	234	3	45	-	19	124	10	3	( 2 ) 3	( 16 ) 247	( 196 ) 164	3	[ 214 ] 6,359	
	新井田川	瀬月内川 ～雪谷川	久慈市 (旧山形村荷軽部)	215	223	-	-	-	-	-	-	-	-	-	( 182 ) -	-	[ 182 ] 438		
			< 久慈市計 >	< 2,324 >	< 2,269 >	< 211 >	< - >	< 6 >	< - >	< 4 >	< - >	< 10 >	< 2 > < 3 >	< 1 > < 181 >	< 249 > < 156 >	< 2 >	< 252 > < 5,166 >		
	青森県境 ～小本川	安家川上流 ～田老川下流	普代村	-	66	2	-	1	-	5	-	-	-	166	-	-	[ - ] 240		
		計		3,630	2,381	236	3	46	-	24	124	10	( 2 ) 3	( 16 ) 413	( 378 ) 164	3	[ 396 ] 7,037		
	二戸	馬淵川	馬淵川中流 ～米代川	二戸市	3,420	409	140	-	28	-	-	447	-	-	-	( 594 ) 23	2	[ 594 ] 4,469	
				一戸町	1,487	144	88	-	30	-	-	-	-	-	-	-	( 30 ) -	1	[ 30 ] 1,750
				小計	4,907	553	228	-	58	-	-	447	-	-	-	-	( 624 ) 23	3	[ 624 ] 6,219
		新井田川	瀬月内川 ～雪谷川	軽米町	59	169	95	-	2	-	-	169	-	-	-	( 83 ) -	-	[ 83 ] 494	
				九戸村	2,893	71	-	-	-	-	-	155	-	-	-	-	( 70 ) 18	-	[ 70 ] 3,137
				小計	2,952	240	95	-	2	-	-	324	-	-	-	-	( 153 ) 18	-	[ 153 ] 3,631
	計		7,859	793	323	-	60	-	-	771	-	-	-	( 777 ) 41	3	[ 777 ] 9,850			
合計				101,105	28,850	3,136	21	449	21	145	2,502	( 1 ) 390	( 2 ) 84	( 25 ) 3,041	( 2,915 ) 515	( 5 ) 253	[ 2,948 ] 140,512		

注1：( )及び[ ]は兼種指定の保安林であるが、( )は外数字、[ ]は内数字である。

注2：< >は、2流域にわたる市町村の計(再掲)である。

注3：防雪、防霧、防火及び航行目標の保安林は指定面積がないので、掲載を省略した。

担当：森林保全課



(10) 治山

【2-10-1】民有林治山事業年度別計画と実績(国庫補助事業)

(単位:百万円)

年 度	計 画			実 績		実績率 (B/A)(%)
	当初計画額	災害繰入額	計(A)	箇所数	事業費(B)	
平成 22	3,181	0	3,181	69	2,967	93
23	2,677	0	2,677	51	2,228	83
24	2,246	0	2,246	82	2,349	105
25	2,133	0	2,133	45	1,871	88
26	1,924	0	2,133	38	1,474	69

担当: 森林保全課

【2-10-2】年度別・事項別民有林治山事業の実績(国庫補助事業)

(単位:百万円)

事項	区分	年度別実績				
		平成22	23	24	25	26
山 地 治 山		1,574	1,543	1,671	887	478
防 災 林 整 備		65	60	404	232	117
水源地域等保安林整備		333	273	48	270	111
特定流域総合治山		0	0	0	0	0
地 す べ り 防 止		193	237	139	176	200
計		2,165	2,113	2,262	1,565	906

注:災害関連緊急治山事業は含まれていない。

担当:森林保全課

【2-10-3】県単独治山事業実績

事業細目	年度	平成 22	23	24	25	26
	区分					
崩壊地復旧	箇所数	2	4	5	7	7
	事業費(千円)	36,275	19,201	20,900	38,395	31,503
治山施設維持補修	箇所数	31	18	17	38	19
	事業費(千円)	74,555	58,123	41,724	75,140	58,203
計	箇所数	33	22	22	45	26
	事業費(千円)	110,830	77,324	62,624	113,535	89,706

注1: 崩壊地復旧には緊急治山を含む。

注2: 事業費の合計には事務費を含むため、事業細目の合計と合致しない場合がある。

担当: 森林保全課

(11) 林地保全

【2-11-1】年度別・種類別林地開発許可実績

(単位:件数:件、面積:ha)

種類	年度・区分		平成 22		23		24		25		26	
	件数	面積	件数	面積	件数	面積	件数	面積	件数	面積	件数	面積
住宅用地造成	—	—	—	—	—	—	—	—	—	—	1	2
工場・事業場用地造成	1	6	2	6	5	23	3	9	9	65	—	—
ゴルフ	—	—	—	—	—	—	—	—	—	—	—	—
レジャー施設	1	6	—	—	—	—	—	—	—	—	—	—
農用地造成	2	4	5	20	3	7	1	1	—	—	—	—
土石の採掘	4	19	2	7	4	16	4	15	7	29	—	—
その他	—	—	—	—	—	—	—	—	—	—	—	—
計	8	35	9	33	12	46	8	25	17	96	—	—

担当: 森林保全課

【2-11-2】広域振興局等別・項目別林地開発許可実績(平成26年度)

(単位:件数:件、面積:ha)

広域 振興 局等	項目 区分	住宅用地		工場・ 事業場		ゴルフ場		レジャ ー施設		別 荘 地		農 用 地		土石の採掘		道路の 新改築		そ の 他		計	
		件数	面積	件数	面積	件数	面積	件数	面積	件数	面積	件数	面積	件数	面積	件数	面積	件数	面積	件数	面積
	盛岡広域	-	-	2	33	-	-	-	-	-	-	-	-	1	3	-	-	-	-	3	36
県南 広域	本局	-	-	1	1	-	-	-	-	-	-	-	-	-	-	-	-	-	-	1	1
	花巻	-	-	-	-	-	-	-	-	-	-	-	-	-	-	-	-	-	-	-	-
	遠野	-	-	-	-	-	-	-	-	-	-	-	-	-	-	-	-	-	-	-	-
	一関	-	-	3	18	-	-	-	-	-	-	-	-	2	6	-	-	-	-	5	24
沿岸 広域	本局	-	-	-	-	-	-	-	-	-	-	-	-	1	6	-	-	-	-	1	6
	宮古	1	2	-	-	-	-	-	-	-	-	-	-	2	10	-	-	-	-	3	12
	大船渡	-	-	-	-	-	-	-	-	-	-	-	-	1	4	-	-	-	-	1	4
県北 広域	本局	-	-	2	11	-	-	-	-	-	-	-	-	-	-	-	-	-	-	2	11
	二戸	-	-	1	2	-	-	-	-	-	-	-	-	-	-	-	-	-	-	1	2
	合 計	1	2	9	65	-	-	-	-	-	-	-	-	7	29	-	-	-	-	17	96

担当: 森林保全課

【2-11-3】広域振興局等別・項目別林地開発協議実績(平成26年度)

(単位:件数:件、面積:ha)

広域振興局等	項目 区分	住宅用地		工場・事業場		学校・博物館 用地の造成		公園・運動場 等の造成		レジャー 施設		農用地		土石の採掘		道路の 新改築		ダム		その他		計	
		件数	面積	件数	面積	件数	面積	件数	面積	件数	面積	件数	面積	件数	面積	件数	面積	件数	面積	件数	面積	件数	面積
	盛岡広域	-	-	-	-	-	-	2	4	-	-	-	-	-	-	1	6	-	-	-	-	3	10
県南広域	本局	-	-	-	-	-	-	-	-	-	-	-	-	-	-	-	-	-	-	-	-	-	-
	花巻	-	-	-	-	-	-	-	-	-	-	-	-	-	-	-	-	-	-	-	-	-	-
	遠野	-	-	-	-	-	-	-	-	-	-	-	-	-	-	-	-	-	-	-	-	-	-
	一関	-	-	-	-	-	-	-	-	-	-	-	-	-	-	2	5	-	-	1	1	3	6
沿岸広域	本局	-	-	-	-	-	-	-	-	-	-	-	-	1	2	-	-	-	-	-	-	1	2
	宮古	-	-	-	-	-	-	-	-	-	-	-	-	-	10	18	-	-	1	3	11	21	
	大船渡	-	-	-	-	-	-	-	-	-	-	-	-	-	1	1	-	-	-	-	1	1	
県北広域	本局	-	-	1	5	-	-	-	-	-	-	-	-	-	-	5	37	-	-	-	-	6	42
	二戸	-	-	-	-	-	-	-	-	-	-	-	-	-	-	-	-	-	-	-	-	-	-
	合計	-	-	1	5	-	-	2	4	-	-	-	-	1	2	19	67	-	-	2	4	25	82

担当: 森林保全課

## (12) 森林保護

## 【2-12-1】森林被害状況

(単位:面積:ha、指数:%)

区分	年度		平成 22		23		24		25		26	
	被害 実面積	指 数	被害 実面積	指 数	被害 実面積	指 数	被害 実面積	指 数	被害 実面積	指 数	被害 実面積	指 数
1. 病 害												
ヒノキ漏脂病	-	-	-	-	-	-	-	-	-	-	-	-
カラマツ先枯病	-	-	-	-	-	-	-	-	-	-	-	-
ハサビ病	-	-	-	-	-	-	-	-	-	-	-	-
その他病害	-	-	-	-	-	-	-	-	-	-	-	-
計	-	-	-	-	-	-	-	-	-	-	-	-
2. 虫 害												
松くい虫	293	100	258	88	279	95	286	98	249	85		
松毛虫	-	-	-	-	-	-	-	-	-	-	-	-
マイマイガ	-	-	-	-	-	-	-	-	-	-	-	-
スギカミキリ	-	-	-	-	-	-	-	-	-	-	-	-
スギノアカネトラカミキリ	-	-	-	-	-	-	-	-	-	-	-	-
クリタマバチ	-	-	-	-	-	-	-	-	-	-	-	-
カツラマルカイガラムシ	-	-	-	-	-	-	909	-	984	-	-	-
カシノナガキクイムシ	-	-	-	-	-	-	2	-	9	-	-	-
その他虫害	281	100	392	140	692	246	499	178	7	2		
計	574	100	650	113	971	169	1,696	295	1,249	218		
3. 獣 害												
のねずみ	-	-	-	-	-	-	-	-	-	-	-	-
のうさぎ	-	-	-	-	-	-	-	-	-	-	-	-
シカ	35	100	13	37	13	37	15	43	16	47		
カモシカ	9	100	1	11	1	11	1	11	1	15		
ツキノワグマ	-	-	-	-	0	-	1	-	1	-		
計	44	100	14	32	14	32	17	39	19	42		
4. 気象災害												
凍 害	-	-	1	-	-	-	-	-	0	-		
雪 害	72	100	0	0	-	-	-	-	6	8		
水 害	-	-	0	-	-	-	1	-	0	-		
干 害	-	-	-	-	-	-	-	-	-	-		
風 害	1	100	1	100	-	-	3	300	0	28		
雷 害	-	-	-	-	-	-	-	-	-	-		
計	73	100	2	3	-	-	4	5	6	9		

資料:平成26年度森林被害報告年報

注:小数点以下四捨五入のため、計の値と当該項目の合計値が一致しないことがある。

担当:森林整備課

## 【2-12-2】森林被害防除実績(補助)

(単位:m<sup>3</sup>)

種 別 \ 年 度	平 成 21	22	23	24	25	26
松 く い 虫	15,890 ( - )	11,696 ( - )	11,929 ( - )	10,888 ( - )	9,323 ( - )	9,443 ( - )
計	15,890 ( - )	11,696 ( - )	11,929 ( - )	10,888 ( - )	9,323 ( - )	9,443 ( - )
松 毛 虫	-	-	-	-	-	-
マ イ マ イ ガ	-	-	-	-	-	-
の ね ず み	-	-	-	-	-	-
カ ラ マ ツ 先 枯 病 ( 焼 却 )	-	-	-	-	-	-
カ ラ マ ツ 先 枯 病 ( 薬 剤 )	-	-	-	-	-	-
ス ギ ハ ダ ニ	-	-	-	-	-	-
突 発 病 害 虫	-	-	-	-	-	-
カ シ ノ ナ ガ キ ク イ ム シ	-	-	-	-	-	471
計	-	-	-	-	-	471

資料:森林病虫害等防除事業実績報告書(森林整備課)

注:森林整備加速化・林業再生基金事業、森林整備事業は含まない。下段( )書は自力防除分で外数字。

担当:森林整備課



【2-12-3】年次別林野火災発生件数、焼損面積、被害金額

区分 \ 年	平成22	23	24	25	26
出火件数(件)	25	55	48	64	47
焼損面積(ha)	6.16	752.69	7.75	9.77	147.27
被害金額(千円)	1,363	605,242	6,562	9,056	235,954

資料:岩手県防災消防年報

担当:森林整備課

【2-12-4】森林国営保険の契約及び支払状況

区 分		年 度	平成 22	23	24	25	26
契約状況	契 約 面 積 ( h a )		18,478	20,034	18,330	17,306	17,408
	契 約 保 険 金 額 ( 百 万 円 )		19,342	19,360	18,494	15,656	17,948
	払 込 保 険 料 ( 千 円 )		157,190	129,907	137,531	122,836	132,436
支払状況	火 災	面 積 ( h a )	-	25	10	0	5
		保 険 金 ( 千 円 )	-	83,282	5,157	22	6,208
	気 象 災	面 積 ( h a )	2	42	537	361	136
		保 険 金 ( 千 円 )	1,666	35,191	376,140	185,671	55,904
	合 計	面 積 ( h a )	2	67	547	361	141
		保 険 金 ( 千 円 )	1,666	118,473	381,297	185,693	62,112

資料：平成26年度森林国営保険事業統計書(林野庁)

担当：森林整備課

### (13) 流域管理

#### 【2-13-1】流域森林・林業活性化センターの設置状況

活性化センター名	設置年度	区域	備考
大槌・気仙川流域森林・林業活性化センター	平成3年度	◎大船渡農林振興センター 沿岸広域振興局	平成7年度 全域に拡大
北上川中流流域森林・林業活性化センター	平成4年度	◎県南広域振興局 花巻農林振興センター 遠野農林振興センター 一関農林振興センター	平成9年度 全域に拡大
久慈・閉伊川流域森林・林業活性化センター	平成5年度	◎県北広域振興局 宮古農林振興センター 岩泉林務出張所	平成8年度 全域に拡大
馬淵川上流流域森林・林業活性化センター	平成6年度	◎二戸農林振興センター 盛岡広域振興局 (八幡平市、葛巻町)	
北上川上流流域森林・林業活性化センター	平成6年度	◎盛岡広域振興局 (盛岡市、滝沢市、雫石町、 岩手町、紫波町、矢巾町)	

注: 区域欄の◎印は、管内に活性化センター事務局を置く振興局等を示す。

担当: 森林整備課

(14) 国有林野

【2-14-1】国有林の森林資源

(単位:ha)

区分	林 地										
	立 木 地									無立木地	計
	人 工 林			天 然 林							
育 成 単 層 林	育 成 復 層 林	小 計	育 成 単 層 林	育 成 復 層 林	天 生	然 林	小 計	計	計		
面積	151,612	3,929	155,542	3,213	4,743	190,337	198,293	2	353,837	1,260	355,096

資料:平成27年国有林事業統計書(平成26年度版)(林野庁所管のうち官行造林地除き)

注:四捨五入の関係で、計が合わない場合がある。

担当:林業振興課

【2-14-2】流域圏別・広域振興局等別・市町村別・林種別国有林野面積・蓄積(平成26年度)

(単位:面積:ha、蓄積:千m<sup>3</sup>)

流域圏	広域振興局等	市町村名	面積							蓄積		
			総数	立木地				無立地	除地	総数	人工林	天然林
				総数	人工林	天然林	竹林					
北上川上流域圏	盛岡広域	盛岡市	16,848	16,231	9,385	6,846	0	24	593	2,791	1,776	1,015
		八幡平市	45,495	40,403	16,220	24,183	0	254	4,838	6,956	3,317	3,639
		雫石町	32,164	28,396	8,068	20,328	0	32	3,736	4,205	1,356	2,849
		葛巻町	757	714	507	207	0	0	43	140	103	37
		岩手町	5,296	5,005	3,918	1,087	0	144	147	740	551	189
		滝沢市	1,832	1,167	688	479	0	0	665	167	108	59
		紫波町	5,099	4,963	2,504	2,459	0	3	133	823	466	357
		矢巾町	1,001	961	330	631	0	0	40	172	71	101
	小計	108,492	97,840	41,620	56,220	0	457	10,195	15,994	7,746	8,245	
北上川上流域圏計			108,492	97,840	41,620	56,220	0	457	10,195	15,994	7,746	8,245
北上川中流域圏	本局	奥州市	23,384	18,842	5,782	13,060	0	2	4,540	3,107	1,015	2,092
		金ヶ崎町	2,880	2,461	1,145	1,316	0	0	419	428	212	216
		小計	26,264	21,303	6,927	14,376	0	2	4,959	3,535	1,226	2,308
	花巻広域	花巻市	27,407	26,207	11,716	14,491	0	5	1,195	4,075	1,987	2,088
		北上市	17,951	16,365	5,131	11,234	0	7	1,579	2,458	1,005	1,453
		西和賀町	39,268	34,033	11,498	22,535	0	18	5,217	4,781	2,174	2,607
		小計	84,626	76,605	28,345	48,260	0	30	7,991	11,314	5,166	6,148
	遠野	遠野市	29,447	27,643	18,220	9,423	0	167	1,637	4,160	2,795	1,365
		小計	29,447	27,643	18,220	9,423	0	167	1,637	4,160	2,795	1,365
	一関	一関市	9,540	7,443	2,982	4,461	0	38	2,059	1,334	614	720
		平泉町	350	331	191	140	0	5	14	52	30	22
		小計	9,890	7,774	3,173	4,601	0	43	2,073	1,386	643	742
北上川中流域圏計			150,227	133,325	56,665	76,660	0	242	16,660	20,395	9,830	10,562
大槌・気仙川流域圏	沿岸本局	釜石市	9,941	9,468	3,873	5,595	0	41	432	1,541	636	905
		大槌町	9,018	8,758	4,943	3,815	0	42	218	1,287	759	528
		小計	18,959	18,226	8,816	9,410	0	83	650	2,828	1,395	1,433
	大船渡広域	大船渡市	1,785	1,684	401	1,283	0	6	95	278	87	191
		陸前高田市	1,353	1,275	984	289	2	29	49	269	221	48
		住田町	6,954	6,591	3,606	2,985	0	11	352	1,245	731	514
		小計	10,092	9,550	4,991	4,557	2	46	496	1,792	1,039	753
大槌・気仙川流域圏計			29,051	27,776	13,807	13,967	2	129	1,146	4,620	2,434	2,186

流域圏	広域振興等		面積							蓄積			
			市町村名	総数	立木地				無立地	除地	総数	人工林	天然林
					総数	人工林	天然林	竹林					
久慈・閉伊川流域圏	沿岸広域	宮古	宮古市	33,000	30,854	12,962	17,892	0	87	2,059	5,432	2,426	3,006
			山田町	13,862	13,571	6,274	7,297	0	51	240	2,393	1,155	1,238
			細計	46,862	44,425	19,236	25,189	0	138	2,299	7,825	3,582	4,244
		岩泉	岩泉町	31,015	28,900	11,824	17,076	0	98	2,017	4,344	2,007	2,337
			田野畑村	1,630	1,577	966	611	0	17	36	308	192	116
			細計	32,645	30,477	12,790	17,687	0	115	2,053	4,652	2,199	2,454
	小計	79,507	74,902	32,026	42,876	0	253	4,352	12,477	5,781	6,698		
	県北広域	本局	久慈市	11,415	11,064	5,697	5,367	0	55	296	1,875	1,078	797
			洋野町	518	506	116	390	0	7	5	55	19	36
			野田村	1,895	1,829	1,073	756	0	18	48	313	199	114
普代村			280	266	212	54	0	0	14	49	39	10	
小計			14,108	13,665	7,098	6,567	0	80	363	2,292	1,334	957	
久慈・閉伊川流域圏計			93,615	88,567	39,124	49,443	0	333	4,715	14,769	7,116	7,655	
馬淵川上流域圏	県北広域	二戸	二戸市	4,319	4,045	2,887	1,158	0	92	182	780	612	168
			軽米町	0	0	0	0	0	0	0	0	0	0
			九戸村	0	0	0	0	0	0	0	0	0	0
			一戸町	2,437	2,286	1,438	848	0	9	142	396	259	137
			小計	6,756	6,331	4,325	2,006	0	101	324	1,176	871	305
馬淵川上流域圏計			6,756	6,331	4,325	2,006	0	101	324	1,176	871	305	
合計			388,137	353,837	155,542	198,293	2	1,260	33,040	56,954	27,997	28,954	

注1: 東北森林管理局資料(官行造林地を除く)

注2: 四捨五入の関係で、表内の集計または他表と数値が合わない場合がある。

担当: 林業振興課

【2-14-3】流域圏別・広域振興局等別・市町村別・林種別官行造林面積(平成26年度)

流域圏	広域振興局等	市町村名	面積 (ha)		
			面積 (ha)	うち人工林 (ha)	
北上川上流流域圏	盛岡広域	盛岡市	0	0	
		八幡平市	0	0	
		雫石町	107	79	
		葛巻町	0	0	
		岩手町	134	130	
		滝沢村	0	0	
		紫波町	0	0	
		矢巾町	0	0	
	小計	241	209		
	北上川上流流域圏計			241	209
北上川中流流域圏	本局	奥州市	787	747	
		金ヶ崎町	18	17	
		小計	805	764	
	県南広域	花巻	花巻市	0	0
			北上市	64	49
			西和賀町	185	117
		小計	249	166	
	遠野	遠野市	164	73	
		小計	164	73	
	一関	一関市	780	668	
平泉町		55	49		
小計	835	717			
北上川中流流域圏計			2,053	1,720	
大槌・気仙川流域圏	沿岸	釜石市	206	94	
		大槌町	0	0	
		小計	206	94	
	大船渡	大船渡市	50	0	
		陸前高田市	381	0	
		住田町	548	98	
小計	979	98			
大槌・気仙川流域圏計			1,185	192	

流域圏	広域振興局等	市町村名	面積 (ha)		
			面積 (ha)	うち人工林 (ha)	
久慈・閉伊川流域圏	沿岸	宮古	宮古市	130	0
			山田町	0	0
			小計	130	0
		岩泉	岩泉町	168	80
			田野畑村	0	0
			小計	168	80
	小計		298	80	
	県北広域	本局	久慈市	0	0
			洋野町	0	0
			野田村	0	0
普代村			0	0	
小計	0	0			
久慈・閉伊川流域圏計			298	80	
馬淵川上流流域圏	県北広域	二戸	二戸市	0	0
			軽米町	0	0
			九戸村	0	0
		一戸町	0	0	
		小計	0	0	
	馬淵川上流流域圏計		0	0	
合計			3,777	2,201	

注: 四捨五入の関係で、計が合わない場合がある。

担当: 林業振興課

### 3 林産物

#### (1) 素材生産量

【3-1-1】素材生産量(年次)

区分	項目	平成 22 年			23 年			24 年			25 年			26 年		
		総 数	針葉樹	広葉樹	総 数	針葉樹	広葉樹	総 数	針葉樹	広葉樹	総 数	針葉樹	広葉樹	総 数	針葉樹	広葉樹
総 数	実 数 (千 $\text{m}^3$ )	1,258	947	311	984	729	255	1,290	975	315	1,370	1,090	280	1,398	1,096	302
	対前年比(%)	-	-	-	78.2	77.0	82.0	131.1	133.7	123.5	106.2	111.8	88.9	102.0	100.6	107.9
	構成比 (%)	100.0	75.3	24.7	100.0	74.1	25.9	100.0	75.6	24.4	100.0	79.6	20.4	100.0	78.4	21.6
国有林	実 数 (千 $\text{m}^3$ )	331	292	39	267	234	33	256	232	24	365	325	39	378	339	39
	対前年比(%)	-	-	-	80.7	80.1	84.6	95.9	99.1	72.7	142.6	140.1	162.5	103.6	104.3	100.0
	構成比 (%)	100.0	88.2	11.8	100.0	87.6	12.4	100.0	90.6	9.4	99.7	89.0	10.7	100.0	89.7	10.3
公有林	実 数 (千 $\text{m}^3$ )	113	105	8	61	58	3	97	89	8	118	109	9	103	91	12
	対前年比(%)	-	-	-	54.0	55.2	37.5	159.0	153.4	266.7	121.6	122.5	112.5	87.3	83.5	133.3
	構成比 (%)	100.0	92.9	7.1	100.0	95.1	4.9	100.0	91.8	8.2	100.0	92.4	7.6	100.0	88.3	11.7
私有林	実 数 (千 $\text{m}^3$ )	814	550	264	657	438	219	938	654	284	888	656	232	917	666	251
	対前年比(%)	-	-	-	80.7	79.6	83.0	142.8	149.3	129.7	94.7	100.3	81.7	103.3	101.5	108.2
	構成比 (%)	100.0	67.6	32.4	100.0	66.7	33.3	100.0	69.7	30.3	100.0	73.9	26.1	100.0	72.6	27.4

注: 四捨五入の関係で、計が合わない場合がある。

担当: 林業振興課



## (2)外材入荷量

### 【3-2-1】外材入荷量(年次)

区分	項目	平成22年	23年	24年	25年	26年
		実数(千m <sup>3</sup> )	125	20	19	25
総数	対前年比(%)	—	16.0	95.0	131.6	104.0
	構成比(%)	100.0	100.0	100.0	100.0	—
	実数(千m <sup>3</sup> )	37	0	0	0	0
南洋材	対前年比(%)	—	0.0	0.0	0.0	0.0
	構成比(%)	29.6	0.0	0.0	0.0	0.0
	実数(千m <sup>3</sup> )	11	16	11	11	19
米材	対前年比(%)	—	145.5	68.8	100.0	172.7
	構成比(%)	8.8	80.0	57.9	44.0	73.1
	実数(千m <sup>3</sup> )	75	4	8	14	*
北洋材	対前年比(%)	—	5.3	200.0	175.0	—
	構成比(%)	60.0	20.0	42.1	56.0	—
	実数(千m <sup>3</sup> )	2	0	0	0	0
その他	対前年比(%)	—	0.0	0.0	0.0	0.0
	構成比(%)	1.6	0.0	0.0	0.0	0.0

資料: 木材需給報告書(農林水産省統計部)

注:\*は個人又は法人その他の団体に関する秘密を保護するため、統計数値が公表されていないもの。そのため、総数と内訳の計の数値が一致しない。

担当: 林業振興課

### (3) 木材需要

【3-3-1】県内素材需要量(年次)

(単位:千m<sup>3</sup>)

年度	用途別	総数	国産材			外材				
			総数	針葉樹	広葉樹	総数	南洋材	米材	北洋材	その他
平成 22	総数	1,343	1,218	-	-	125	37	11	75	2
	製材	520	507	-	-	13	-	11	1	1
	木材チップ	400	400	-	-	-	-	-	-	-
	合単板	423	311	-	-	112	37	-	74	1
23	総数	1,013	993	-	-	20	-	16	4	-
	製材	560	544	-	-	16	-	-	*	-
	木材チップ	*	*	*	*	-	-	-	-	-
	合単板	*	*	*	*	-	-	-	-	-
24	総数	1,175	1,156	-	-	19	-	11	8	-
	製材	654	644	-	-	10	-	-	-	-
	木材チップ	398	398	-	-	-	-	-	-	-
	合単板	123	114	-	-	9	-	-	-	-
25	総数	1,262	1,237	-	-	25	-	11	14	-
	製材	671	660	-	-	11	-	11	-	-
	木材チップ	398	398	-	-	-	-	-	-	-
	合単板	193	179	-	-	14	-	-	14	-
26	総数	1,295	1,269	-	-	26	-	19	*	-
	製材	694	686	-	-	8	-	*	-	-
	木材チップ	*	*	-	-	-	-	-	-	-
	合単板	*	*	-	-	18	-	*	*	-

資料: 木材統計(農林水産省統計部)

注:\*は個人又は法人その他の団体に関する秘密を保護するため、統計数値が公表されていないもの。

そのため、総数と内訳の計の数値が一致しない。

担当: 林業振興課

## 【3-3-2】製材品出荷量(用途別)

(単位:千m<sup>3</sup>)

年次	計	建築用材				土木 建設 用材	木箱、仕 込板、こ ん包用材	家具 建設 用材	その他 用材
		小計	板類	ひき 割り類	ひき角類				
平成22	283	232	69	124	39	12	39	*	*
23	298	260	80	139	41	18	16	*	*
24	347	310	89	172	49	16	15	*	*
25	357	319	88	186	45	18	15	*	*
26	344	310	104	173	33	20	11	*	*

資料: 木材需給報告書(農林水産省統計部)

注:\*は個人又は法人その他の団体に関する秘密を保護するため、統計数値が公表されていないもの。

そのため、内訳と計の数値が一致しない。

担当: 林業振興課

【3-3-3】製材品出荷量(国産材・外材別)

年次	項目	総数	国産材	外材
平成 22年	実数(千m <sup>3</sup> )	286	275	11
	前年比(%)	-	-	-
	構成比(%)	100.0	96.2	3.8
23年	実数(千m <sup>3</sup> )	298	290	8
	前年比(%)	104.2	105.5	72.7
	構成比(%)	100.0	97.3	2.7
24年	実数(千m <sup>3</sup> )	347	340	7
	前年比(%)	116.4	117.2	87.5
	構成比(%)	100.0	98.0	2.0
25年	実数(千m <sup>3</sup> )	357	351	6
	前年比(%)	102.9	103.2	85.7
	構成比(%)	100.0	98.3	1.7
26年	実数(千m <sup>3</sup> )	349	344	5
	前年比(%)	97.8	98.0	83.3
	構成比(%)	100.0	98.6	1.4

資料：木材需給報告書（農林水産省統計部）

担当：林業振興課

【3-3-4】製材用素材消費量及び製材品出荷量等

年次		区分	素材消費量 (千m <sup>3</sup> )	1kw当 り素材 消費量 (m <sup>3</sup> )	1工場当たり			製材 歩止り (%)
					素 材 消費量 (m <sup>3</sup> )	製材品 出荷量 (m <sup>3</sup> )	従業員数 (人)	
実 数	平成 22年		520	23	2,989	1,644	6.3	55
	23年		543	24	3,572	1,908	6.6	53
	24年		654	30	4,247	2,208	6.7	52
	25年		671	30	4,473	2,340	6.9	52
	26年		694	31	4,819	2,389	6.8	50
指 数 (%)	平成 22年		100	100	100	100	100	100
	23年		104	104	120	116	105	96
	24年		126	130	142	134	106	95
	25年		129	130	150	142	110	95
	26年		133	135	161	145	108	91

資料: 木材需給報告書(農林水産省統計部)

担当: 林業振興課

【3-3-5】製材用素材(国産材)の樹種別、県内材・県外材別需要量(年次)

(単位:千m<sup>3</sup>)

区 分	平成 22 年			23 年			24 年			25 年			26 年		
	総 数	針葉樹	広葉樹	総 数	針葉樹	広葉樹	総 数	針葉樹	広葉樹	総 数	針葉樹	広葉樹	総 数	針葉樹	広葉樹
総 数	507	499	8	544	534	10	644	634	10	660	650	10	686	*	*
県内材	408	-	-	390	-	-	456	-	-	463	-	-	484	-	-
県外材	99	-	-	154	-	-	188	-	-	197	-	-	202	-	-

資料:木材需給報告書(農林水産省統計部)

注:\*は個人又は法人その他の団体に関する秘密を保護するため、統計数値が公表されていないもの。

そのため、総数と内訳の計の数値が一致しない。

担当:林業振興課

【3-3-6】流域圏別・広域振興局等別素材生産量(推定)

(単位: m<sup>3</sup>)

流域圏	広域振興局等別	年次別	国有林			公有林			私有林			合計			
			針葉樹	広葉樹	計	針葉樹	広葉樹	計	針葉樹	広葉樹	計	針葉樹	広葉樹	計	
北上川上流	盛岡広域	22	68,403	12,122	80,525	27,525	214	27,739	119,683	42,177	161,860	215,611	54,513	270,124	
		23	65,611	8,657	74,268	17,959	480	18,439	62,918	35,734	98,652	146,488	44,871	191,359	
		24	66,816	9,277	76,093	32,277	3,618	35,895	151,696	81,418	233,114	250,789	94,313	345,102	
		25	90,142	12,801	102,943	35,782	814	36,596	146,669	53,303	199,972	272,593	66,918	339,511	
		26	75,474	11,522	86,996	24,266	4,562	28,828	123,566	53,943	177,509	223,306	70,027	293,333	
北上川中流	本局	22	5,138	364	5,502	9,245	2,466	11,711	13,158	6,000	19,158	27,541	8,830	36,371	
		23	2,934	163	3,097	1,963	512	2,475	12,582	3,185	15,767	17,479	3,860	21,339	
		24	38,189	576	38,765	6,763	346	7,109	8,220	272	8,492	53,172	1,194	54,366	
		25	4,944	262	5,206	13,867	1,299	15,166	45,697	11,655	57,352	64,508	13,216	77,724	
		26	16,935	2,241	19,176	12,610	130	12,740	19,561	6,091	25,652	49,106	8,462	57,568	
	花巻	(花巻)	22	7,693	441	8,134	3,518	0	3,518	13,847	9,000	22,847	25,058	9,441	34,499
			23	11,215	415	11,630	0	0	0	18,371	6,991	25,362	29,586	7,406	36,992
			24	7,272	248	7,520	8,091	7	8,098	32,594	5,223	37,817	47,957	5,478	53,435
			25	18,338	5,462	23,800	3,878	59	3,937	18,105	4,828	22,933	40,321	10,349	50,670
			26	17,804	1,749	19,553	6,625	344	6,969	37,825	8,358	46,183	62,254	10,451	72,705
	県南広域	(北上)	22	11,746	521	12,267	337	0	337	2,357	1,613	3,970	14,440	2,134	16,574
			23	14,808	3,359	18,167	450	0	450	1,087	1,441	2,528	16,345	4,800	21,145
			24	3,503	356	3,859	1,301	0	1,301	4,154	2,448	6,602	8,958	2,804	11,762
			25	12,878	754	13,632	665	0	665	3,450	3,462	6,912	16,993	4,216	21,209
			26	20,377	1,297	21,674	677	0	677	2,235	4,786	7,021	23,289	6,083	29,372
	遠野		22	45,834	3,698	49,532	6,211	1	6,212	15,000	13,000	28,000	67,045	16,699	83,744
			23	70,619	4,993	75,612	4,012	0	4,012	0	0	0	74,631	4,993	79,624
			24	26,624	4,122	30,746	3,306	34	3,340	15,091	15,913	31,004	45,021	20,069	65,090
			25	75,527	6,622	82,149	4,029	109	4,138	22,657	5,400	28,057	102,213	12,131	114,344
			26	93,869	5,336	99,205	8,511	32	8,543	11,291	0	11,291	113,671	5,368	119,039
	一関		22	19,985	1,211	21,196	7,278	825	8,103	94,939	21,941	116,880	122,202	23,977	146,179
			23	13,550	3,636	17,186	0	0	0	53,842	17,079	70,921	67,392	20,715	88,107
			24	6,522	185	6,707	2,198	0	2,198	96,079	37,991	134,070	104,799	38,176	142,975
			25	29,698	422	30,120	3,335	256	3,591	70,842	22,790	93,632	103,875	23,468	127,343
			26	15,880	3,322	19,202	5,671	10	5,681	99,235	29,048	128,283	120,786	32,380	153,166
	計		22	90,396	6,235	96,631	26,589	3,292	29,881	139,301	51,554	190,855	256,286	61,081	317,367
23			113,126	12,566	125,692	6,425	512	6,937	85,882	28,696	114,578	205,433	41,774	247,207	
24			82,110	5,487	87,597	21,659	387	22,046	156,138	61,847	217,985	259,907	67,721	327,628	
25			141,385	13,522	154,907	25,774	1,723	27,497	160,751	48,135	208,886	327,910	63,380	391,290	
26			164,865	13,945	178,810	34,094	516	34,610	170,147	48,283	218,430	369,106	62,744	431,850	

流域圏	広域振興局等別	年次別	国有林			公有林			私有林			合計			
			針葉樹	広葉樹	計	針葉樹	広葉樹	計	針葉樹	広葉樹	計	針葉樹	広葉樹	計	
大槌・気仙川	沿岸広域	本局 (釜石)	22	40,646	4,835	45,481	6,464	0	6,464	19,016	7,952	26,968	66,126	12,787	78,913
			23	5,687	595	6,282	580	0	580	5,377	331	5,708	11,644	926	12,570
			24	6,445	1,466	7,911	149	0	149	18,791	1,421	20,212	25,385	2,887	28,272
			25	18,588	2,831	21,419	1,407	1	1,408	24,914	1,417	26,331	44,909	4,249	49,158
			26	899	18	917	70	0	70	21,667	649	22,316	22,636	667	23,303
	大船渡	22	23,157	6,263	29,420	17,474	347	17,821	60,340	3,152	63,492	100,971	9,762	110,733	
		23	17,872	4,100	21,972	13,497	107	13,604	44,504	613	45,117	75,873	4,820	80,693	
		24	4,532	703	5,235	10,643	167	10,810	91,207	1,636	92,843	106,382	2,506	108,888	
		25	11,941	2,444	14,385	21,703	481	22,184	92,821	2,443	95,264	126,465	5,368	131,833	
		26	5,768	709	6,477	5,742	47	5,789	71,318	675	71,993	82,828	1,431	84,259	
	計	22	63,803	11,098	74,901	23,938	347	24,285	79,356	11,104	90,460	167,097	22,549	189,646	
		23	23,559	4,695	28,254	14,077	107	14,184	49,881	944	50,825	87,517	5,746	93,263	
		24	10,977	2,169	13,146	10,792	167	10,959	109,998	3,057	113,055	131,767	5,393	137,160	
		25	30,529	5,275	35,804	23,110	482	23,592	117,735	3,860	121,595	171,374	9,617	180,991	
		26	6,667	727	7,394	5,812	47	5,859	92,985	1,324	94,309	105,464	2,098	107,562	
久慈・閉伊川	沿岸広域	宮古	22	45,304	5,506	50,810	18,613	3,764	22,377	104,256	89,057	193,313	168,173	98,327	266,500
			23	60,892	8,830	69,722	10,576	1,105	11,681	104,729	111,276	216,005	176,197	121,211	297,408
			24	48,934	3,159	52,093	16,627	3,089	19,716	100,952	77,920	178,872	166,513	84,168	250,681
			25	40,317	3,942	44,259	15,702	5,275	20,977	107,942	68,600	176,542	163,961	77,817	241,778
			26	51,118	10,258	61,376	12,400	2,363	14,763	138,922	92,292	231,214	202,440	104,913	307,353
	本局 (久慈)	22	8,901	2,413	11,314	3,698	623	4,321	38,704	34,646	73,350	51,303	37,682	88,985	
		23	13,302	1,963	15,265	4,394	529	4,923	37,921	16,183	54,104	55,617	18,675	74,292	
		24	5,092	2,004	7,096	4,238	260	4,498	50,290	41,055	91,345	59,620	43,319	102,939	
		25	7,797	2,025	9,822	5,383	356	5,739	40,395	35,546	75,941	53,575	37,927	91,502	
		26	7,614	1,489	9,103	10,425	4,684	15,109	51,229	29,216	80,445	69,268	35,389	104,657	
	計	22	54,205	7,919	62,124	22,311	4,387	26,698	142,960	123,703	266,663	219,476	136,009	355,485	
		23	74,194	10,793	84,987	14,970	1,634	16,604	142,650	127,459	270,109	231,814	139,886	371,700	
		24	54,026	5,163	59,189	20,865	3,349	24,214	151,242	118,975	270,217	226,133	127,487	353,620	
		25	48,114	5,967	54,081	21,085	5,631	26,716	148,337	104,146	252,483	217,536	115,744	333,280	
		26	58,732	11,747	70,479	22,825	7,047	29,872	190,151	121,508	311,659	271,708	140,302	412,010	
馬淵川上流	本局 (二戸)	22	15,424	1,271	16,695	4,612	23	4,635	68,494	35,554	104,048	88,530	36,848	125,378	
		23	7,720	1,416	9,136	4,336	275	4,611	45,692	21,032	66,724	57,748	22,723	80,471	
		24	18,288	1,407	19,695	3,659	0	3,659	84,457	18,680	103,137	106,404	20,087	126,491	
		25	14,902	1,899	16,801	3,125	86	3,211	82,561	22,356	104,917	100,588	24,341	124,929	
		26	33,024	1,067	34,091	4,216	129	4,345	89,176	25,632	104,917	126,416	26,828	153,244	
合計	22	292,231	38,645	330,876	104,975	8,263	113,238	549,794	264,092	813,886	947,000	311,000	1,258,000		
	23	284,210	38,127	322,337	57,767	3,008	60,775	387,023	213,865	600,888	729,000	255,000	984,000		
	24	232,217	23,503	255,720	89,252	7,521	96,773	653,531	283,977	937,508	975,000	315,001	1,290,001		
	25	325,072	39,464	364,536	108,876	8,736	117,612	656,053	231,800	887,853	1,090,001	280,000	1,370,001		
	26	338,762	39,009	377,771	91,213	12,301	103,514	666,025	250,690	916,715	1,096,000	302,000	1,398,000		

資料：林業振興課



【3-3-7】木材(素材)市場の年間取扱数量

(単位:m<sup>3</sup>)

名 称	平成22年次	平成23年次	平成24年次	平成25年次	平成26年次
県森連盛岡木材流通センター	31,438	38,138	43,349	41,293	52,315
〃 遠野木材流通センター	11,923	12,630	14,875	12,454	12,323
〃 一関木材流通センター	7,596	9,300	8,132	8,169	7,223
〃 陸前高田木材流通センター	9,260	3,529	6,294	9,115	9,968
〃 宮古木材流通センター	3,860	4,425	4,129	4,488	3,010
〃 二戸木材流通センター	12,962	12,896	9,731	12,121	9,004
〃 久慈木材流通センター	7,405	9,233	5,829	5,687	8,387
東磐木材流通センター	10,723	11,881	13,877	15,205	14,158
小 計	95,167	102,032	106,216	108,532	116,388
(釜石現地共販)	( 648 )	( 202 )	( 1,162 )	( 545 )	( 260 )
(浄安現地共販)	( 15,326 )	( 20,123 )	( 17,150 )	( 16,149 )	( 17,064 )
小 計	( 15,974 )	( 20,325 )	( 18,312 )	( 16,694 )	( 17,324 )
民 間 小 計	—	—	—	—	—
計	( 15,974 )	( 20,325 )	( 18,312 )	( 16,694 )	( 17,324 )
	111,141	122,357	124,528	125,226	133,712

注:( )は山土場取扱いで内数字

担当: 林業振興課

【3-3-8】素材需給実績

(単位:千m<sup>3</sup>)

年次	需要 総数	県内素材需要量						県外 移出量	供給 総数	素材生産量			県外 移入量	輸 入 材					輸入 材率 (%)
		総 数	製材用	チップ用	パルプ用	合 単 用 板	その他			総 数	針葉樹	広葉樹		総 数	南洋材	米 材	北洋材	その他	
昭和 40	2,049	1,602	1,224	《 129》 67	73	102	136	447	2,049	1,829	968	861	88	132	102	20	2	8	6.4
45	3,155 ( 113.4 )	2,770 ( 114.3 )	1,401 ( 102.7 )	《 225》 490 ( 133.9 )	119 ( 87.5 )	635 ( 154.5 )	125 ( 85.6 )	385 ( 107.2 )	3,155 ( 113.4 )	2,222 ( 106.1 )	939 ( 108.2 )	1,283 ( 104.6 )	65 ( 101.6 )	868 ( 139.3 )	674 ( 152.5 )	101 ( 126.3 )	31 ( 83.8 )	62 ( 96.9 )	27.5
50	2,757 ( 91.0 )	2,513 ( 90.5 )	1,326 ( 96.3 )	《 222》 454 ( 70.3 )	83 ( 80.6 )	577 ( 100.0 )	73 ( 94.8 )	244 ( 96.8 )	2,757 ( 91.0 )	1,687 ( 85.9 )	708 ( 95.0 )	979 ( 80.4 )	44 ( 72.1 )	1,026 ( 102.0 )	703 ( 98.9 )	170 ( 114.1 )	86 ( 124.6 )	67 ( 87.0 )	37.2
55	2,943 ( 103.4 )	2,658 ( 103.8 )	1,385 ( 98.2 )	《 351》 506 ( 114.7 )	89 ( 109.9 )	585 ( 109.8 )	93 ( 97.9 )	285 ( 99.3 )	2,943 ( 103.4 )	1,884 ( 108.8 )	743 ( 105.7 )	1,141 ( 110.9 )	88 ( 129.4 )	971 ( 92.7 )	653 ( 94.4 )	218 ( 94.8 )	64 ( 77.1 )	36 ( 85.7 )	33.0
60	2,604 ( 101.9 )	2,359 ( 101.1 )	1,041 ( 103.0 )	《 305》 763 ( 102.7 )	6 ( 120.0 )	489 ( 98.4 )	60 ( 77.9 )	245 ( 109.9 )	2,604 ( 101.9 )	1,768 ( 101.7 )	694 ( 102.5 )	1,074 ( 101.1 )	135 ( 131.1 )	701 ( 98.2 )	549 ( 104.8 )	130 ( 91.5 )	16 ( 41.0 )	6 ( 66.7 )	26.9
63	2,645 ( 99.8 )	2,413 ( 99.5 )	1,044 ( 100.5 )	《 265》 813 ( 102.9 )	9 ( 100.0 )	505 ( 92.2 )	42 ( 105.0 )	232 ( 103.6 )	2,645 ( 99.8 )	1,755 ( 103.1 )	730 ( 106.4 )	1,025 ( 100.9 )	120 ( 93.8 )	770 ( 93.9 )	545 ( 90.2 )	198 ( 103.7 )	19 ( 172.7 )	8 ( 57.1 )	29.1
平成 8	2,363 ( 103.9 )	2,280 ( 107.9 )	887 ( 103.3 )	《 142》 534 ( 88.1 )	10 ( 83.3 )	691 ( 127.0 )	158 ( 171.7 )	83 ( 51.2 )	2,363 ( 103.9 )	1,272 ( 98.5 )	722 ( 100.3 )	550 ( 96.3 )	159 ( 109.7 )	932 ( 111.1 )	322 ( 84.1 )	229 ( 103.6 )	222 ( 151.0 )	159 ( 180.7 )	39.4
13	1,687 ( 85.8 )	1,603 ( 88.6 )	665 ( 90.8 )	《 83》 498 ( 94.0 )	-	440 ( 85.1 )	-	84 ( 53.2 )	1,687 ( 85.8 )	1,000 ( 86.6 )	541 ( 82.2 )	459 ( 92.4 )	112 ( 76.2 )	575 ( 86.2 )	133 ( 56.6 )	84 ( 79.2 )	279 ( 98.2 )	79 ( 188.1 )	34.1
17	1,652 ( 98.9 )	1,546 ( 98.4 )	599 ( 109.7 )	《 94》 451 ( 97.4 )	-	496 ( 88.3 )	-	106 ( 106.0 )	1,652 ( 98.9 )	1,054 ( 109.2 )	672 ( 120.0 )	382 ( 94.3 )	143 ( 117.2 )	455 ( 77.9 )	63 ( 78.8 )	44 ( 80.0 )	337 ( 88.2 )	11 ( 16.4 )	27.5
18	1,786 ( 108.1 )	1,649 ( 106.7 )	593 ( 99.0 )	《 103》 465 ( 103.1 )	-	591 ( 119.2 )	-	137 ( 129.2 )	1,786 ( 108.1 )	1,150 ( 109.1 )	751 ( 111.8 )	399 ( 104.5 )	147 ( 102.8 )	489 ( 107.5 )	65 ( 103.2 )	34 ( 77.3 )	376 ( 111.6 )	14 ( 127.3 )	27.4
19	1,784 ( 99.9 )	1,643 ( 99.6 )	557 ( 93.9 )	《 112》 456 ( 98.1 )	-	630 ( 106.6 )	-	141 ( 102.9 )	1,784 ( 99.9 )	1,211 ( 105.3 )	811 ( 108.0 )	400 ( 100.3 )	137 ( 93.2 )	436 ( 89.2 )	60 ( 92.3 )	24 ( 70.6 )	342 ( 91.0 )	10 ( 71.4 )	24.4
20	1,626 ( 91.1 )	1,443 ( 87.8 )	538 ( 96.6 )	《 108》 491 ( 107.7 )	-	414 ( 65.7 )	-	183 ( 129.8 )	1,626 ( 91.1 )	1,312 ( 108.3 )	930 ( 114.7 )	382 ( 95.5 )	124 ( 90.5 )	190 ( 43.6 )	45 ( 75.0 )	60 ( 250.0 )	83 ( 24.3 )	2 ( 20.0 )	11.7
21	1,419 ( 87.3 )	1,233 ( 85.4 )	469 ( 87.2 )	《 127》 420 ( 85.5 )	-	344 ( 83.1 )	-	186 ( 101.6 )	1,419 ( 87.3 )	1,189 ( 90.6 )	811 ( 87.2 )	378 ( 99.0 )	117 ( 94.4 )	113 ( 59.5 )	34 ( 75.6 )	11 ( 18.3 )	66 ( 79.5 )	2 ( 100.0 )	8.0
22	1,530 ( 107.8 )	1,343 ( 108.9 )	520 ( 110.9 )	《 106》 400 ( 95.2 )	-	423 ( 123.0 )	-	187 ( 100.5 )	1,530 ( 107.8 )	1,258 ( 105.8 )	947 ( 116.8 )	311 ( 82.3 )	147 ( 125.6 )	125 ( 110.6 )	37 ( 108.8 )	11 ( 100.0 )	75 ( 113.6 )	2 ( 100.0 )	8.2
23	1,189 ( 77.7 )	1,013 ( 75.4 )	560 ( 107.7 )	* ( - )	-	* ( - )	-	176 ( 94.1 )	1,189 ( 77.7 )	984 ( 78.2 )	729 ( 77.0 )	255 ( 82.0 )	185 ( 125.9 )	20 ( 16.0 )	-	16 ( 145.5 )	4 ( 6.1 )	-	1.7
24	1,525 ( 128.3 )	1,175 ( 116.0 )	654 ( 116.8 )	《 398》 ( - )	-	123 ( - )	-	350 ( 198.9 )	1,525 ( 128.3 )	1,290 ( 131.1 )	975 ( 133.7 )	315 ( 123.5 )	216 ( 116.8 )	19 ( 95.0 )	-	11 ( 68.8 )	8 ( 200.0 )	-	1.2
25	1,632 ( 107.0 )	1,262 ( 107.4 )	671 ( 102.6 )	《 398》 ( - )	-	193 ( - )	-	370 ( 105.7 )	1,632 ( 107.0 )	1,370 ( 106.2 )	1,090 ( 111.8 )	280 ( 88.9 )	237 ( 109.7 )	25 ( 131.6 )	-	11 ( 100.0 )	14 ( 175.0 )	-	1.5
26	1,671 ( 102.4 )	1,295 ( 102.6 )	694 ( 103.4 )	* ( - )	-	* ( - )	-	376 ( 101.6 )	1,671 ( 102.4 )	1,398 ( 102.0 )	1,096 ( 100.6 )	302 ( 107.9 )	247 ( 104.2 )	26 ( 104.0 )	-	19 ( 172.7 )	* ( - )	-	1.6

資料：木材需給報告書（農林水産省統計部）

注1：（ ）内は前年比(%)、《 》内は工場残材等で外数字である。

注2：輸入材率＝輸入材総数÷需要総数

注3：\*は個人又は法人その他の団体に関する秘密を保護するため、統計数値が公表されていないもの。そのため、総数と内訳の計の数値が一致しない。

担当：林業振興課

## 【3-3-9】木材チップ生産量

(単位:千m<sup>3</sup>)

区 分	総 数	素 材	工場残材等
平成22年実績	638	532	106
平成23年実績	459	366	93
平成24年実績	583	441	142
平成25年実績	603	462	141
平成26年実績	584	430	154

資料: 木材需給報告書(農林水産省統計部)

担当: 林業振興課

## 【3-3-10】木材チップ出荷実績

(単位:m<sup>3</sup>)

年	針葉樹	広葉樹	計	指数
平成 22	248,600	389,300	637,900	100
23	187,000	272,000	459,000	72
24	244,200	338,300	582,500	91
25	297,000	306,000	603,000	95
26	281,600	302,600	584,200	92

担当: 林業振興課

【3-3-11】構造別新設住宅着工戸数の推移

(単位:戸、%、m<sup>2</sup>)

構造 年次	計	木 造	非 木 造	木 造 率	一戸当面積	指 数
昭和 53	16,250	13,126	3,124	80.8	108.6	100
63	14,236	11,500	2,736	80.8	93.4	88
平成 8	16,101	12,678	3,423	78.7	113.9	99
12	11,143	8,514	2,629	76.4	110.8	69
13	11,108	7,588	3,520	68.3	101.0	68
14	9,757	6,840	2,917	70.1	104.5	60
15	8,838	6,614	2,224	74.8	106.2	54
16	8,906	6,290	2,616	70.6	96.6	55
17	9,065	6,101	2,964	67.3	99.8	56
18	9,305	6,387	2,918	68.6	98.2	57
19	7,473	5,798	1,675	77.6	98.8	46
20	6,980	5,508	1,472	78.9	99.3	43
21	5,085	4,151	934	81.6	103.0	31
22	5,227	4,355	872	83.3	106.6	32
23	4,898	4,127	771	84.3	106.4	30
24	7,752	6,064	1,688	78.2	100.9	48
25	9,430	6,867	2,563	72.8	99.7	58
26	9,111	6,154	2,957	67.5	95.8	56

資料:岩手県建築住宅課

担当:林業振興課

## 【3-3-12】間伐材の利用実績

(単位:m<sup>3</sup>、%)

項目 年次	生産量 (素材換算)	利用量	利用材の内訳			未利用量	利用率
			製材用材	丸太等	原材料		
平成 22	276,290	87,572	58,916	1,385	27,271	188,718	32
23	317,341	104,353	62,184	3,266	38,903	212,988	33
24	177,486	61,427	32,342	4,130	24,955	116,059	35
25	181,316	66,264	41,397	1,451	23,416	115,052	37
26	176,915	70,336	36,983	353	33,000	106,579	40

担当: 森林整備課

#### (4) 木材産業

##### 【3-4-1】木材加工工場の推移

区分 年次	製材工場	チップ工場	床板工場	合単板工場	紙パルプ 工場	プレカット 工場	集成材工場
平成 22	174	66	2	6	3	17	8
23	152	56	2	6	3	17	8
24	154	62	2	2	3	15	8
25	150	60	2	2	3	17	8
26	144	60	2	2	3	16	9

資料：製材、チップは「木材需給報告書」(農林水産省統計部)、その他は林業振興課

担当：林業振興課

【3-4-2】製材工場の推移(7.5kw以上)

区分 年次	製材工場数						出力数 kw	1工場 当り 出力数 kw	従業 員数 人	素材入荷量		素材 消費量 千m <sup>3</sup>
	計	7.5~ 22.5kw	22.5~ 37.5kw	37.5~ 75.0kw	75.0~ 150.0k kw以上	150.0 kw以上				国産材 千m <sup>3</sup>	外材 千m <sup>3</sup>	
平成 22	174	18	31	55	28	42	22,178	127	1,088	507	13	517
										520		
23	152	9	34	48	19	42	21,868	144	1,007	544	16	543
										560		
24	154	9	29	50	23	43	21,947	143	1,035	644	10	653
										654		
25	150	8	30	44	20	48	22,501	150	1,032	660	11	683
										671		
26	144	7	30	41	18	48	22,134	154	977	686	8	675
										694		

資料:木材需給報告書(農林水産省統計部)

担当:林業振興課



(5) 特用林産物

【3-5-1】しいたけ生産量

区分 年次	しいたけ生産量		しいたけ 植菌本数	生産者数	乾しいたけ生産施設県単補助実績				
	乾	生			乾燥機	散水 施設	人工 ほだ場	ハウス 施設	運搬 機械
	t	t	千本	人	台	台	箇所	箇所	台
平成 22	201	6,935	2,563	1,486	—	—	—	—	—
23	216	5,978	2,204	1,658	3	—	—	—	—
24	101	5,093	1,684	1,490	—	—	—	—	—
25	96	5,033	1,470	771	—	—	—	—	—
26	97	4,602	1,443	739	—	—	—	—	—

資料：平成26年特用林産物統計表（林業振興課）

担当：林業振興課

【3-5-2】主な特用林産物の生産量等

区分 年次	くり			くるみ			きり	生うるし	なめこ	わさび			木炭
	計	栽培 くり	しば くり	計	おに ぐるみ	栽培 ぐるみ				計	根茎	葉柄	
平成 22	t 12	t 6	t 6	t 0.9	t 0.7	t 0.2	千m <sup>3</sup> -	t 1.2	t 115	t 562	t 11	t 552	t 3,735
23	11	3	8	0.5	0.4	0.1	-	1.0	128	457	10	447	3,393
24	2	1	1	1.4	1.3	0.1	-	1.0	126	488	85	403	3,466
25	2	1	1	1.4	0.5	0.9	-	0.6	182	433	8	425	3,575
26	2	2	0	0.3	0.0	0.2	-	0.6	254	447	48	399	3,300

資料：平成26年特用林産物統計表（林業振興課）

担当：林業振興課

## 【3-5-3】製炭従事者数

(単位:人)

区分	年次 数量		平成 22		23		24		25		26	
	数量	指数	数量	指数	数量	指数	数量	指数	数量	指数	数量	指数
専業	114	100.0	105	92.1	108	94.7	109	95.6	112	98.2		
副業	432	100.0	440	101.9	424	98.1	413	95.6	400	92.6		
計	546	100.0	545	99.8	532	97.4	522	95.6	512	93.8		

資料: 県木炭協会(H26.12月)

担当: 林業振興課

【3-5-4】流域圏別・広域振興局等別木炭生産量(年次)

(単位: kg)

流域圏別	広域振興局等		平成 22		23		24		25		26		
			数量	指数	数量	指数	数量	指数	数量	指数	数量	指数	
北上川上流	盛岡広域		152,588	100	146,595	96	160,308	105	156,801	103	166,320	109	
	計		152,588	100	146,595	96	160,308	105	156,801	103	166,320	109	
北上川中流	県南広域	本局	22,370	100	12,040	54	4,086	18	4,065	18	1,284	6	
		花巻	9,000	100	12,785	142	7,200	80	7,637	85	8,053	89	
		遠野	21,000	100	10,239	49	16,529	79	22,104	105	24,315	116	
		一関	57,823	100	43,106	75	36,237	63	38,713	67	34,821	60	
	計		110,193	100	78,170	71	64,052	58	72,519	66	68,473	62	
大槌・気仙川	沿岸広域	本局(釜石)	3,825	100	1,695	44	600	16	210	5	-	0	
		大船渡	22,688	100	22,722	100	24,228	107	22,104	97	16,287	72	
	計		26,513	100	24,417	92	24,828	94	22,314	84	16,287	61	
久慈・閉伊川	沿岸広域	宮古	3,675	100	9,780	266	8,400	229	9,075	247	13,410	365	
		宮古	岩泉	79,251	100	62,133	78	76,284	96	73,467	93	81,852	103
		小計		82,926	100	71,913	87	84,684	102	82,542	100	95,262	115
	県北広域	本局(久慈)	1,656,148	100	1,478,842	89	1,329,535	80	1,378,626	83	1,330,244	80	
	計		1,739,074	100	1,550,755	89	1,414,219	81	1,461,168	84	1,425,506	82	
馬淵川上流	県北広域	二戸	1,706,256	100	1,592,702	93	1,802,298	106	1,862,556	109	1,623,286	95	
	計		1,706,256	100	1,592,702	93	1,802,298	106	1,862,556	109	1,623,286	95	
合計			3,734,624	100	3,392,639	91	3,465,705	93	3,575,358	96	3,299,872	88	

担当: 林業振興課

#### 4 林業事業体等

##### (1) 林業事業体

###### 【4-1-1】森林組合と組合員の所有面積等

区分 \ 年度	平成 22	23	24	25	26
組 合 数	21	21	20	19	19
森 林 組 合 員 数	44,810 人	44,717 人	44,632 人	44,484 人	44,303 人
組 合 員 所 有 面 積	519,458 ha	517,646 ha	514,222 ha	513,701 ha	500,668 ha
同上 1 組合 当たり 平均 面積	24,736 ha	24,650 ha	25,711 ha	27,037 ha	26,351 ha

資料: 森林組合一斉調査(団体指導課)

注: 報告のなかった森林組合については、過去のデータを参照した。

担当: 団体指導課

【4-1-2】生産森林組合と経営面積等

区 分	年 度				
	平成22	23	24	25	26
組 合 数	87	86	85	85	85
経 営 面 積 ( h a )	14,029	13,630	13,629	13,525	13,187

資料：森林組合一斉調査(団体指導課)

注：報告のなかった森林組合については、過去のデータを参照した。

担当：団体指導課

【4-1-3】森林組合の事業実績

区 分		年 度				
		平成 22	23	24	25	26
木材取扱量 (m <sup>3</sup> )	販売事業	140,150	103,221	135,263	122,261	138,850
	林産事業	156,212	127,496	142,747	143,455	130,298
購 買 (千円)	山行苗木	171,803	116,203	120,426	134,670	144,315
	肥 料	736	302	315	500	655
	そ の 他	187,496	171,308	145,888	146,516	94,982
	計	360,035	287,813	266,629	281,686	239,952
森 林 造 成 (ha)	新植面積	584	400	515	580	594
	保育面積	9,815	9,790	9,221	7,194	6,779

資料: 森林組合一斉調査(団体指導課)

担当: 団体指導課

## 【4-1-4】森林組合森林造成事業

(単位:面積:ha、金額:千円)

区分		年度	平成 22	23	24	25	26
造林	新植	組合数	18	17	17	16	14
		面積	584	400	515	580	594
		金額	159,763	146,458	194,823	319,414	280,692
	その他	組合数	5	6	3	4	4
		金額	50,620	51,981	28,065	277,101	61,173
		組合数	21	21	20	19	19
保 育	面積	9,815	9,790	9,221	7,194	6,779	
	金額	1,482,187	1,617,476	1,401,727	1,147,631	1,207,724	
	面積	10,399	10,190	9,736	7,774	7,373	
計	金額	1,692,570	1,815,915	1,624,615	1,744,146	1,549,589	
	金額指標 (%)	100	107	96	103	92	

資料：森林組合一斉調査（団体指導課）

注：集計は、一斉調査の提出のあった組合について行っている。

担当：団体指導課



【4-1-5】生産森林組合造林実績

年度 区分	平成 22			23			24			25			26		
	組合数	数量 (ha)	平均 (ha)	組合数	数量 (ha)	平均 (ha)	組合数	数量 (ha)	平均 (ha)	組合数	数量 (ha)	平均 (ha)	組合数	数量 (ha)	平均 (ha)
新 植	2	9	5	2	6	3	-	-	-	2	6	3	1	181	181
保 育	13	71	5	13	116	9	5	11	2	8	53	7	6	393	66

資料：森林組合一斉調査（団体指導課）

注：集計は、一斉調査の提出のあった組合について行っている。

担当：団体指導課

【4-1-6】生産森林組合種目別生産販売実績

区分		年度			平成 22			23			24			25			26		
		組合数	数量	平均	組合数	数量	平均	組合数	数量	平均	組合数	数量	平均	組合数	数量	平均			
立 木	数 量 ( m <sup>3</sup> )	11	6,043	549	11	5,932	539	8	2,261	283	7	7,701	1,100	6	30,724	5,121			
	売上高 (千円)		21,015	1,910		14,134	1,285		7,941	993		27,995	3,999		46,705	7,784			
木 材	数 量 ( m <sup>3</sup> )	1	214	214	4	811	203	6	2,812	469	8	12,870	1,609	12	14,135	1,178			
	売上高 (千円)		1,330	1,330		3,954	989		4,692	782		51,938	6,492		73,625	6,135			
きのこ類	数 量 ( kg )	-	-	-	-	-	-	-	-	-	2	5	3	1	5	5			
	売上高 (千円)		-	-		-	-		-	-		14	7		11	11			
その他	売上高 (千円)	4	5,038	1,260	26	23,063	887	22	18,676	849	10	12,005	1,201	14	24,324	1,737			
売 上 高 計 (千円)		14	27,383	1,956	39	41,151	1,055	35	31,309	895	23	91,952	3,998	23	144,665	6,290			
指 数 ( % )		100	100	100	279	150	54	250	114	46	164	336	204	164	528	322			

資料：森林組合一斉調査（団体指導課）

注：集計は、一斉調査の提出のあった組合について行っている。

担当：団体指導課

【4-1-7】組織形態別経営体数

総 数	法人化している								法人化していない		地方公 共団体 ・ 財産区
	農事 組合法人	会 社			各 種 団 体			その他 の法人		個 人 経営体	
		株式 会社	合名 ・ 合資 会社	合同 会社	農協	森林 組合	その他 各種 団 体				
4,979（戸）	9	95	7	2	14	44	30	12	4,739	4,578	27
100.0（％）	0.2	1.9	0.1	0.0	0.3	0.9	0.6	0.2	95.2	91.9	0.5

資料：2015年農林業センサス

担当：農林水産企画室

## (2) 林業従事者

【4-2-1】林業従事者数(年間従事日数60日以上)

(単位:人)

区分 年度	総数	就労日数区分別		年齢別			性別	
		60日～ 149日	150日 以上	39歳 以下	40～ 59歳	60歳 以上	男性	女性
平成 22	2,083	480	1,603	407	800	876	1,914	169
23	2,094	492	1,602	390	772	932	1,941	153
24	2,100	513	1,587	423	736	941	1,949	151
25	2,098	475	1,590	440	747	911	1,948	150
26	2,037	494	1,506	416	736	848	1,890	147

資料: 林業労働力実態調査(森林整備課)

※未回答があるため総数と内訳が合致しない場合がある。

担当: 森林整備課

## 【4-2-2】森林組合作業班

(単位:人)

区分 年度	結成 組合数	班員 総数	就労日数区分別人数			年齢別人数			性別	
			60日 未満	60日～ 149日	150日 以上	39歳 以下	40～ 59歳	60歳 以上	男	女
平成 22	21	880	143	191	546	163	343	374	802	78
23	21	881	144	187	550	178	336	367	802	79
24	19	756	102	167	487	160	276	320	697	59
25	18	664	105	110	449	132	239	293	593	71
26	18	615	70	95	450	130	228	257	562	53

資料:森林組合一斉調査(団体指導課)

担当:団体指導課

### (3) 林業機械

#### 【4-3-1】林業機械器具導入実績

所有形態	種別	架線	索道	集材機	チェーンソー	刈払機	樹木粉砕機	フォークリフト・フォークローダー	トラクター・ブルドーザー類	高性能林業機械
	年度	(式)	(式)	(台)	(台)	(台)	(台)	(台)	(台)	(台)
公有	平成22	-	-	2	36	35	-	3	3	6 (-)
	23	-	-	1	34	49	-	1	-	6 (-)
	24	-	-	1	58	56	-	1	2	11 (-)
	25	-	-	1	57	47	-	1	2	11 (-)
	26	-	-	1	54	55	-	1	3	11 (-)
会社有	平成22	1	1	48	831	628	5	57	145	63 (25)
	23	-	1	35	690	546	5	23	139	86 (29)
	24	2	5	38	716	530	4	25	143	92 (31)
	25	2	4	39	750	550	4	28	119	105 (34)
	26	1	2	37	650	408	6	30	116	111 (45)
(森組その他)組合有	平成22	1	-	11	380	472	2	25	65	50 (3)
	23	1	-	13	362	412	-	29	69	51 (4)
	24	-	-	4	324	381	3	31	61	56 (5)
	25	-	-	6	346	398	3	31	52	65 (5)
	26	-	-	2	162	135	3	26	37	77 (3)
個人有	平成22	2	-	22	2,476	2,907	2	23	224	40 (9)
	23	2	-	19	1,569	1,625	2	13	183	32 (9)
	24	-	1	23	880	723	1	17	154	33 (8)
	25	-	2	16	833	663	1	16	146	31 (12)
	26	-	-	12	688	518	1	14	67	30 (9)
計	平成22	4	1	83	3,723	4,042	9	108	437	159 (37)
	23	3	1	68	2,655	2,632	7	66	391	175 (42)
	24	2	6	66	1,978	1,690	8	74	360	192 (44)
	25	2	6	62	1,986	1,658	8	76	319	212 (51)
	26	1	2	52	1,554	1,116	10	71	223	229 (57)

資料：林野庁林業機械保有状況調査（森林整備課）

注：公有……学校林所有分、研究機関分を含む。

組合有……林研グループ、集落所有分含む。

架線……モノケーブルのみとする。

（高性能林業機械の（ ）はグラップルソーで外数字）

担当：森林整備課

#### (4) 林業経営

##### 【4-4-1】保有山林面積規模別林家数

総数	1～3	3～5	5～10	10～20	20～30	30～50	50～100	100～500	500～1,000	1,000ha以上
43,591 (戸)	20,043	8,468	7,244	4,502	1,519	1,058	525	214	11	7
100.0 (%)	46.0	19.4	16.6	10.3	3.5	2.4	1.2	0.5	0.0	0.0

資料: 2015年農林業センサス

担当: 森林整備課

【4-4-2】私有林、民有林別造林面積

(単位:面積:ha、指数:%)

年度 区分	平成 22		23		24		25		26	
	面積	指数	面積	指数	面積	指数	面積	指数	面積	指数
私有林	557	100	446	80	535	96	514	92	539	97
民有林	771	100	625	81	723	94	731	95	733	95

注:私有林造林は、県、市町村、現(国研)森林総合研究所森林整備センターの造林を除く。

担当:森林整備課



## (5) 入会林野

### 【4-5-1】入会林野等整備の許可(整備完了)実績

年 度	件数 (件)	権 利 者 数 (人)	整備完 了面積 (ha)	整備形態別面積 (ha)		整備後の利用計画 (ha)			法人設立件数 (件)	
				協業	分割	林業	農業	その他	生産森組	その他
平成 22	2	84	41	40	1	38	1	2	—	—
23	—	—	—	—	—	—	—	—	—	—
24	—	—	—	—	—	—	—	—	—	—
25	—	—	—	—	—	—	—	—	—	—
26	1	189	146	141	5	135	6	5	1	—
累 計 ※	411	17,869	32,869	14,978	17,891	31,092	1,631	145	87	26

注: ※昭和42年～平成26年の累計

担当: 森林整備課

## 5 林業金融

【5-1】日本政策金融公庫資金融資実績

(単位:実数:千円、比率:%)

年度	区分	資 金							合 計
		造林	森 林 整 備 活 性 化	共 利 同 施 用 設	主 務 大 指 臣 定	林 業 経 安 営 定	中 山 間 地 域 活 性 化 資 金	分 収 林 機 能 高 度 化 及 び 振 興 山 村 過 疎、その他	
平成 22	実数	99,800	0	7,480	0	0	0	0	107,280
	比率	93.0	0.0	7.0	0.0	0.0	0.0	0.0	100.0
23	実数	75,800	0	414,780	0	0	0	5,000	495,580
	比率	15.3	0.0	83.7	0.0	0.0	0.0	1.0	100.0
24	実数	41,800	0	997,900	0	0	0	0	1,039,700
	比率	4.0	0.0	96.0	0.0	0.0	0.0	0.0	100.0
25	実数	33,700	0	320,000	0	0	0	0	353,700
	比率	9.5	0.0	90.5	0.0	0.0	0.0	0.0	100.0
26	実数	35,400	0	1,458,900	0	0	0	0	1,494,300
	比率	2.4	0.0	97.6	0.0	0.0	0.0	0.0	100.0

注：～H20.9.30 農林漁業金融公庫、H20.10.1～ 日本政策金融公庫

担当：団体指導課

## 【5-2】木材産業等高度化推進資金貸付実績

(単位:件数:件、金額:千円)

年度	預託額	貸付枠	年度末融資残高													
			素材生産合理化資金				製品流通 合理化 資金		間伐等 促進資金		その他		合計			
			素材生産 資金		素材引取 資金		件数	金額	件数	金額	件数	金額	件数	金額	件数	金額
			件数	金額	件数	金額										
平成22	342,000	1,860,000	14	329,050	25	352,610	3	176,000	1	30,000	0	0	43	887,660		
23	339,500	1,870,000	13	367,000	24	304,800	3	176,000	2	40,000	1	30,000	43	917,800		
24	358,000	1,830,000	7	225,000	18	226,360	3	176,000	3	44,890	4	68,000	35	740,250		
25	328,000	1,218,500	7	213,000	7	110,000	4	196,382	0	0	7	116,844	25	636,226		
26	365,500	1,199,000	2	44,932	5	28,550	3	116,382	0	0	12	355,008	22	544,872		

担当：団体指導課

【5-3】林業・木材産業改善資金貸付実績

年度	区分	県直貸			融資機関転貸			合計
		林業 者への 貸付	木材事 業者への 貸付	計	林業 者への 貸付	木材事 業者への 貸付	計	
平成 22	件数	2件	1件	2件	1件	1件	2件	4件
	貸付 金額	11,800千円	1千円	11,800千円	19,000千円	42,000千円	61,000千円	72,800千円
	貸付 実績	クレーン付 トラック 2台			ハーベスタ ・プロセッサ 1台	乾燥機 1台		
23	件数	4件	1件	4件	1件	2件	2件	6件
	貸付 金額	17,264千円	1千円	17,264千円	1千円	45,630千円	45,630千円	62,894千円
	貸付 実績	チェンソー、 刈払機 1台 フォークロー ダー 1台 人員輸送車 1台 フォワーダ 1台				水分計 1台 木材乾燥機 1台		
24	件数	2件	1件	2件	1件	1件	1件	3件
	貸付 金額	15,900千円	1千円	15,900千円	12,000千円	1千円	12,000千円	27,900千円
	貸付 実績	グラップル 付油圧ショ ベル 1台 人員輸送車 1台			プロセッサ 付油圧ショ ベル 1台			
25	件数	1件	1件	1件	1件	1件	0件	1件
	貸付 金額	8,800千円	1千円	8,800千円	1千円	1千円	0千円	8,800千円
	貸付 実績	プロセッサ 1台						
26	件数	0件	0件	0件	0件	0件	0件	0件
	貸付 金額	0千円	0千円	0千円	0千円	0千円	0千円	0千円
	貸付 実績							

注：融資機関転貸は、平成15年度から制度化されたものであること。

担当：団体指導課

【5-4】農林漁業信用基金による債務保証

年 度	出資実績(千円)		保証倍率	債務保証実績	
	県	林業者等		件数(件)	金額(千円)
平成 21	137,370	118,130	45.00	113	2,801,292
22	137,370	118,130	45.00	117	2,678,920
23	137,370	136,030	45.00	111	2,667,640
24	137,370	137,820	44.95	94	1,914,550
25	137,370	137,820	44.95	73	1,741,317

担当: 団体指導課

## 6 その他

【6-1】緑化センター月別利用者数(平成26年度末)

(単位:人)

月	4	5	6	7	8	9	10	11	12	1	2	3	計
人 数	257	2,148	226	245	163	246	2,318	224	36	0	0	63	5,926

※開所(昭和58.4.1)からの累計 人

資料:特定非営利活動法人 緑の相談室

担当:森林整備課

【6-2】普及職員配置状況

(単位:人)

年度	林業普及指導員					合計
	本庁	林業技術センター	計	指導区	計	
平成 22	0	3	3	36	36	39
23	0	3	3	36	36	39
24	0	3	3	36	36	39
25	0	3	3	36	36	39
26	0	3	3	36	36	39
27	0	3	3	36	36	39

担当: 林業技術センター

(付表) 林業普及指導員の指導区別配置状況

(単位:人)

年度		平成 22	23	24	25	26	27
指導区							
盛岡		3	3	3	3	4	4
花巻		4	4	4	4	4	4
水沢		4	4	4	4	4	4
一関		5	5	5	5	4	4
大船渡		3	3	3	3	3	3
遠野		3	3	3	3	3	3
釜石		2	2	2	2	2	2
宮古		4	4	4	4	4	4
岩泉		2	2	2	2	2	2
久慈		3	3	3	3	3	3
二戸		3	3	3	3	3	3
計		36	36	36	36	36	36

担当: 林業技術センター

【6-3】普及指導職員研修実施状況(平成26年度)

(ア) 国等の行う中央研修

研 修 名	受講者数	研修日数	場 所
1 一般研修	7人	3～5日	森林技術総合研修所
2 林業機械研修	-	-	-
3 普及指導職員シンポジウム			
(1) 全国	4人	2日	東京都
(2) 東北・北海道ブロック	4人	2日	宮城県
4 森林総合監理士育成研修	10人	2日	盛岡市、紫波町

(イ) 県が実施した研修

研 修 名	受講者数	研修日数	場 所
1 自己啓発研修			
竹林の放射性物質の除染方法ほか	5人	1～3日	宮城県ほか
2 その他の研修			
(1) 資質向上研修(現地出前講座)	15人	2日	久慈市、住田町
(2) 指導林家等研修	8人	2日	北上市、西和賀町
3 全体研修	38人	2日	盛岡市

担当：林業技術センター



## 【6-4】緑の少年団の推移

(単位:団数:団、団員数:人)

区分 \ 年度	平成 22	23	24	25	26
団 数	126	118	116	115	110
団 員 数	4,303	4,952	4,657	4,486	4,129

担当: 森林整備課

## 【6-5】林業研究グループ等の推移

(単位:グループ数:グループ、会員数:人)

区 分		年 度					
		平成 22	23	24	25	26	
林業研究グループ	グループ数		39	40	25	23	23
	会員数	男	650	661	389	359	327
		女	134	137	103	103	93
		計	784	798	492	462	420

注:平成24年度以降は岩手県林業研究グループ連絡協議会会員のみ記載

担当:林業技術センター

【6-6】研究課題（平成27年度実施）

事業名、研究課題名（予算区分）

- 1 優良品種開発促進事業（県単）
  - (1) マツノザイセンチュウ抵抗性品種の開発
  - (2) スギ花粉等多様な形質の家系評価と検定技術の開発
- 2 県産材高付加価値化生産技術開発事業（県単）
  - (1) 県産製材品の住宅用床・壁組への利用技術の開発
- 3 防潮林再生緊急調査事業（県単）
  - (1) 防潮林再生緊急調査事業
- 4 農林水産業・食品産業科学技術研究推進事業（国庫受託）
  - (1) カラマツ下刈り回数の削減技術の開発
  - (2) アカマツ材の高付加価値化に向けた用途開発 ※
- 5 農林水産技術会議委託プロジェクト研究（国庫受託）
  - (1) 林地環境改善によるシロ活性化技術開発
- 6 試験研究（県単）
  - (1) コンテナ苗等を活用した育林初期経費の低減技術の開発
  - (2) アカマツの用途拡大のための活用技術の開発
  - (3) 原木シイタケ安全安心栽培技術の開発
  - (4) 林内放射性物質モニタリング調査事業
  - (5) 広葉樹被害の実態把握と防除技術の開発
  - (6) カラマツ優良種苗の安定生産に向けた技術体系化

※ 6(2)の研究課題は、4(2)の研究課題と合わせて1課題として実施（課題数は12課題）。

担当：林業技術センター