

平成26年度版

# 岩手県林業の指標

平成28年3月

岩 手 県

## 凡 例

1. 岩手県林業の指標は、各事業の実施報告、関係台帳及び定期調査報告書等により作成した。
2. 単位は、原則として ha、m<sup>3</sup>、km、kg、t、千円等に止め、単位未満は四捨五入とした。  
なお、単位に満たないものは「0」、該当ないものを「-」でそれぞれ示した。

# 岩手県林業基本計画流域圏及び広域振興局等管内図

(平成26年4月1日現在)



# 林業行政機構（平成26年4月1日）

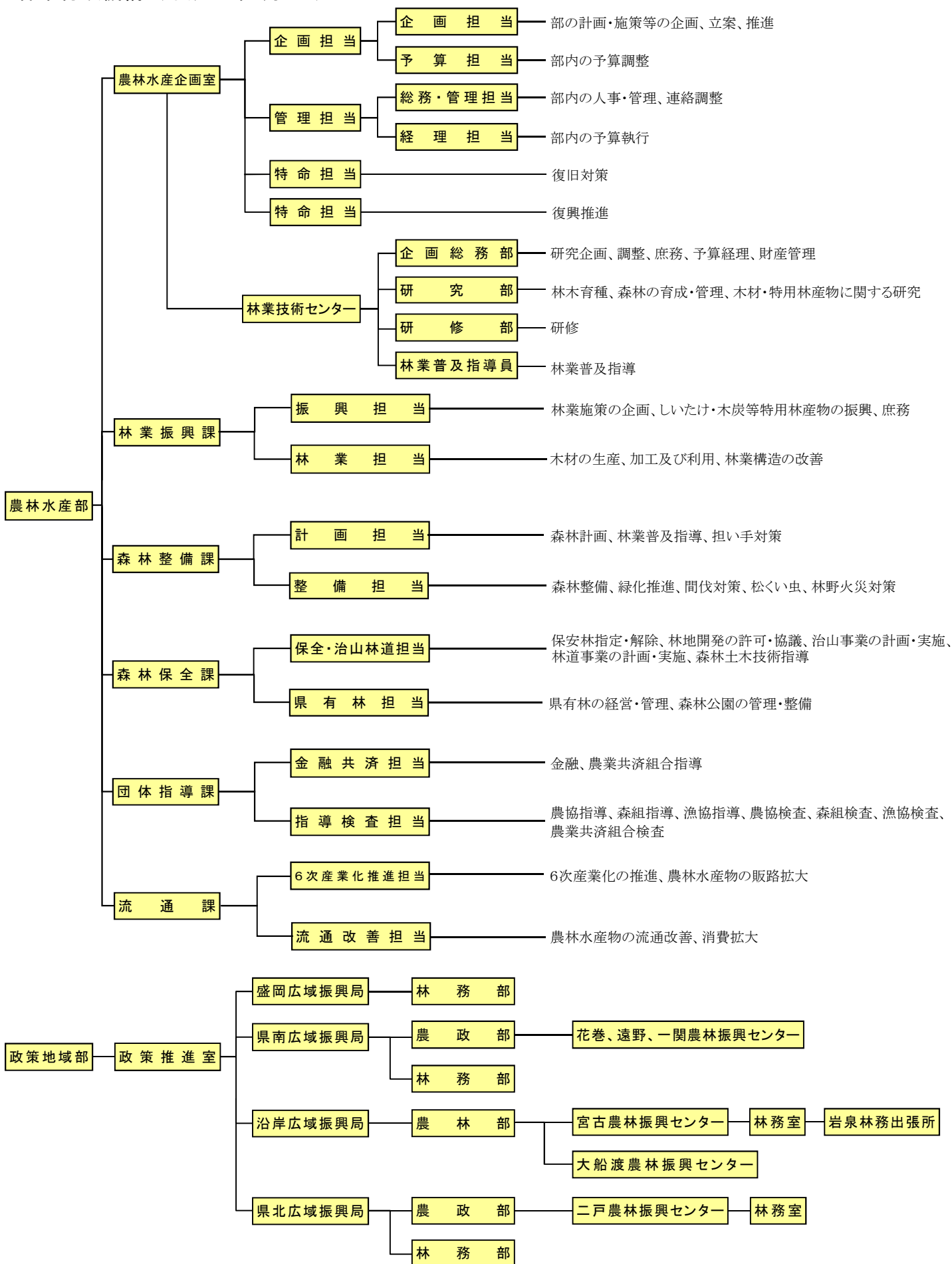

平成26年度版 岩手県林業の指標 掲載指標一覧

1 本県林業の地位（全国対比）

|     |      |
|-----|------|
| 1-1 | 森林資源 |
| 1-2 | 造林   |
| 1-3 | 林産物  |
| 1-4 | 林道網  |
| 1-5 | 林業労働 |
| 1-6 | 林業所得 |

2 森林づくり

(1) 森林計画

|       |                  |
|-------|------------------|
| 2-1-1 | 地域森林計画区域及び計画期間   |
| 2-1-2 | 流域圏別・市町村別森林面積総括表 |
| 2-1-3 | 流域圏別民有林面積・蓄積     |
| 2-1-4 | 流域圏別・市町村別民有林面積   |
| 2-1-5 | 流域圏別・市町村別民有林蓄積   |
| 2-1-6 | 流域圏別・齢級別森林面積     |
| 2-1-7 | 森林施業計画認定実績       |
| 2-1-8 | 森林経営計画認定実績       |

(2) 造林

|       |                             |
|-------|-----------------------------|
| 2-2-1 | 樹種別・施行主体別造林実績               |
| 2-2-2 | 経営主体別造林実績                   |
| 2-2-3 | 施行主体別・資金別造林実績               |
| 2-2-4 | 広域振興局等別・市町村別・造林種別造林実績       |
| 2-2-5 | 樹種別広葉樹造林実績（森林整備事業）          |
| 2-2-6 | 国有林野における分収造林に係る造林実績（森林整備事業） |

(3) 間伐

|       |                       |
|-------|-----------------------|
| 2-3-1 | 間伐実施状況                |
| 2-3-2 | 樹種別・齢級別間伐実施状況         |
| 2-3-3 | 広域振興局等別間伐材の生産・流通量     |
| 2-3-4 | 広域振興局等別間伐材の主な用途別利用状況  |
| 2-3-5 | 広域振興局等別間伐材の樹種別・取扱別流通量 |
| 2-3-6 | 間伐対象森林の現況             |

(4) 育種

|       |                            |
|-------|----------------------------|
| 2-4-1 | 広域振興局等別精英樹選出状況             |
| 2-4-2 | 流域圏別気象害抵抗性等次代検定林設定実績       |
| 2-4-3 | 広域振興局等別指定採取源（普通母樹・母樹林）指定実績 |
| 2-4-4 | 採種圃の現状と生産実績                |
| 2-4-5 | 経営体別・経営規模別苗畑現況             |
| 2-4-6 | 樹苗需給状況                     |
| 2-4-7 | 広域振興局等別樹苗需給実績              |

(5) 公有林等

|       |             |
|-------|-------------|
| 2-5-1 | 実施主体別分収造林実績 |
|-------|-------------|

(6) 県有林

|       |                           |
|-------|---------------------------|
| 2-6-1 | 流域圏別県有林面積とha当り蓄積          |
| 2-6-2 | 県有林の林産物収穫実績               |
| 2-6-3 | 事業種別県有林面積・蓄積              |
| 2-6-4 | 流域圏別・広域振興局等別・市町村別県有林面積・蓄積 |

(7) 市町村、財産区、一部管理組合

|       |                     |
|-------|---------------------|
| 2-7-1 | 市町村、財産区、一部事務組合の管理形態 |
| 2-7-2 | 流域圏別・経営体別公有林面積（直営林） |

(8) 林道

|       |          |
|-------|----------|
| 2-8-1 | 民有林林道現況  |
| 2-8-2 | 林内道路現況   |
| 2-8-3 | 災害復旧事業実績 |

(9) 保安林

|       |                           |
|-------|---------------------------|
| 2-9-1 | 流域圏別保安林面積                 |
| 2-9-2 | 広域振興局等別・流域圏別・単位区域別民有保安林面積 |

(10) 治山

|        |                           |
|--------|---------------------------|
| 2-10-1 | 民有林治山事業年度別計画と実績（国庫補助事業）   |
| 2-10-2 | 年度別・事項別民有林治山事業の実績（国庫補助事業） |
| 2-10-3 | 県単独治山事業実績                 |

(11) 林地保全

|        |                     |
|--------|---------------------|
| 2-11-1 | 年度別・種類別林地開発許可実績     |
| 2-11-2 | 広域振興局等別・項目別林地開発許可実績 |
| 2-11-3 | 広域振興局等別・項目別林地開発協議実績 |

|   |                                       |
|---|---------------------------------------|
|   | (12) 森林保護                             |
|   | 2-12-1 森林被害状況                         |
|   | 2-12-2 森林被害防除実績（補助）                   |
|   | 2-12-3 年次別林野火災発生件数、焼損面積、被害金額          |
|   | 2-12-4 森林国営保険の契約及び支払状況                |
|   | (13) 流域管理                             |
|   | 2-13-1 流域森林・林業活性化センターの設置状況            |
|   | (14) 国有林野                             |
|   | 2-14-1 国有林の森林資源                       |
|   | 2-14-2 流域圏別・広域振興局等別・市町村別・林種別国有林野面積・蓄積 |
|   | 2-14-3 流域圏別・広域振興局等別・市町村別・林種別官行造林面積    |
| 3 | 林産物                                   |
|   | (1) 素材生産量                             |
|   | 3-1-1 素材生産量                           |
|   | (2) 外材入荷量                             |
|   | 3-2-1 外材入荷量                           |
|   | (3) 木材需要                              |
|   | 3-3-1 県内素材需要量                         |
|   | 3-3-2 製材品出荷量（用途別）                     |
|   | 3-3-3 製材品出荷量（国産材・外材別）                 |
|   | 3-3-4 製材用素材消費量及び製材品出荷量等               |
|   | 3-3-5 製材用素材（国産材）の樹種別、県内材・県外材別需要量      |
|   | 3-3-6 流域圏別・広域振興局等別素材生産量               |
|   | 3-3-7 木材（素材）市場の年間取扱数量                 |
|   | 3-3-8 素材需給実績                          |
|   | 3-3-9 木材チップ生産量                        |
|   | 3-3-10 木材チップ出荷実績                      |
|   | 3-3-11 構造別新設住宅着工戸数の推移                 |
|   | 3-3-12 間伐材の利用実績                       |
|   | (4) 木材産業                              |
|   | 3-4-1 木材加工工場の推移                       |
|   | 3-4-2 製材工場の推移（7.5kw以上）                |
|   | (5) 特用林産物                             |
|   | 3-5-1 しいたけ生産量                         |
|   | 3-5-2 主な特用林産物の生産量等                    |
|   | 3-5-3 製炭従事者数                          |
|   | 3-5-4 流域圏別・広域振興局等別木炭生産量               |
| 4 | 林業事業者等                                |
|   | (1) 林業事業者                             |
|   | 4-1-1 森林組合と組合員の所有面積等                  |
|   | 4-1-2 生産森林組合と経営面積等                    |
|   | 4-1-3 森林組合の事業実績                       |
|   | 4-1-4 森林組合森林造成事業                      |
|   | 4-1-5 生産森林組合造林実績                      |
|   | 4-1-6 生産森林組合種目別生産販売実績                 |
|   | 4-1-7 組織形態別経営体数                       |
|   | (2) 林業従事者                             |
|   | 4-2-1 林業従事者数（年間従事日数60日以上）             |
|   | 4-2-2 森林組合作業班                         |
|   | (3) 林業機械                              |
|   | 4-3-1 林業機械器具導入実績                      |
|   | (4) 林業経営                              |
|   | 4-4-1 保有山林面積規模別林家数                    |
|   | 4-4-2 私有林、民有林別造林面積                    |
|   | (5) 入会林野                              |
|   | 4-5-1 入会林野等整備の許可（整備完了）実績              |
| 5 | 林業金融                                  |
|   | 5-1 日本政策金融公庫資金融資実績                    |
|   | 5-2 木材産業等高度化推進資金貸付実績                  |
|   | 5-3 林業・木材産業改善資金貸付実績                   |
|   | 5-4 農林漁業信用基金による債務保証                   |
| 6 | その他                                   |
|   | 6-1 緑化センター月別利用者数                      |
|   | 6-2 普及職員配置状況                          |
|   | 6-3 普及指導職員研修実施状況                      |
|   | 6-4 緑の少年団の推移                          |
|   | 6-5 林業研究グループ等の推移                      |
|   | 6-6 研究課題                              |

# 1 本県林業の地位(全国対比)

## 【1-1】森林資源

| 項目       | 単位              | 全国        | 岩手県     | 対比(%) | 調査資料  |
|----------|-----------------|-----------|---------|-------|---|
| 総土地面積    | 千ha             | 37,796    | 1,528   | 4.0   | 平成25年 全国都道府県市区町村別面積<br>(国土地理院)<br>全国の数値<br>2013森林・林業統計要覧<br>岩手県の数値<br>森林整備課 |
| 森林面積     | 千ha             | 25,081    | 1,176   | 4.7   |   |
| 内 国有林面積  | 千ha             | 7,674     | 392     | 5.1   |   |
| 内 民有林面積  | 千ha             | 17,407    | 784     | 4.5   |   |
| 民有林人工林面積 | 千ha             | 7,962     | 334     | 4.2   |   |
| 民有林人工林率  | %               | 45.7%     | 42.6%   | —     |   |
| 森林蓄積     | 千m <sup>3</sup> | 4,900,511 | 236,266 | 4.8   |   |
| 内 国有林蓄積  | 千m <sup>3</sup> | 1,151,822 | 56,527  | 4.9   |   |
| 内 民有林蓄積  | 千m <sup>3</sup> | 3,748,689 | 179,739 | 4.8   |   |

注:調査年度が異なるため、全国対比は参考数値である。

担当:森林整備課

【1-2】造林

| 項目      | 単位 | 全国     | 岩手県<br>(全国順位) | 全国1位の道県     | 調査資料            |
|---------|----|--------|---------------|-------------|-----------------|
| 造林面積    | ha | 20,277 | 759 (5)       | 8,687 (北海道) | } 2014森林・林業統計要覧 |
| 内 民有林造林 | ha | 17,446 | 635 (5)       | 8,456 (北海道) |                 |

注:総数に国有林造林を含まない。(民有林、(国研)森林総合研究所森林整備センター(管理面積)の合計)  
 担当:森林整備課



【1-3】林産物

| 項目       | 単位              | 全国     | 岩手県<br>(全国順位) | 全国1位の道県     | 調査資料            |
|----------|-----------------|--------|---------------|-------------|-----------------|
| 素材生産量    | 千m <sup>3</sup> | 19,646 | 1,370 (3)     | 3,351 (北海道) | } 平成25年木材統計     |
| 内 針葉樹材   | 千m <sup>3</sup> | 17,246 | 1,090 (3)     | 2,637 (北海道) |                 |
| 内 広葉樹材   | 千m <sup>3</sup> | 2,400  | 280 (2)       | 714 (北海道)   |                 |
| 乾しいたけ生産量 | トン              | 3,499  | 96 (6)        | 1,599 (大分)  | } 平成25年特用林産基礎資料 |
| 生しいたけ生産量 | トン              | 67,946 | 5,033 (3)     | 8,542 (徳島)  |                 |
| 木炭生産量    | トン              | 11,219 | 3,575 (1)     | 3,575 (岩手)  |                 |

注1:全国対比の関係で、対比可能な最新資料を使用した。

注2:木炭は、黒炭、白炭の合計。

担当: 林業振興課

【1-4】林道網

| 項目      | 単位 | 全国      | 岩手県<br>(全国順位) | 全国1位の道県      | 調査資料            |
|---------|----|---------|---------------|--------------|-----------------|
| 林道総延長   | km | 137,805 | 5,833 (4)     | 23,387 (北海道) | } 2014森林・林業統計要覧 |
| 内 国有林林道 | km | 44,854  | 2,334 (4)     | 15,893 (北海道) |                 |
| 内 民有林林道 | km | 92,951  | 3,499 (5)     | 7,494 (北海道)  |                 |

注:全国対比の関係で、対比可能な最新資料を使用した。

担当: 森林保全課

【1-5】林業労働

| 項目                      | 単位 | 全国     | 岩手県<br>(全国順位) | 全国1位の道県     | 調査資料               |
|-------------------------|----|--------|---------------|-------------|--------------------|
| 15才以上林業就業者数             | 人  | 56,846 | 2,581 (2)     | 6,729 (北海道) | 平成22年国勢調査          |
| 年間150日以上雇われ<br>林業に従事した者 | 人  | 30,990 | 2,007 (2)     | 2,897 (北海道) | 2010年<br>世界農林業センサス |

注:全国対比の関係で、対比可能な最新資料を使用した。

担当:森林整備課

【1-6】林業所得

| 項目     | 単位  | 全国      | 岩手県<br>(全国順位) | 全国1位の道県      | 調査資料                   |
|--------|-----|---------|---------------|--------------|------------------------|
| 林業経営体数 | 経営体 | 140,186 | 8,795 (2)     | 10,686 (北海道) | 2010世界農林業センサス          |
| 生産林業所得 | 千万円 | 22,510  | 1,035 (6)     | 2,677 (長野県)  | 平成25年<br>農林水産統計(林業産出額) |

注:全国対比の関係で、対比可能な最新資料を使用した。

担当:林業振興課

## 2 森林づくり

### (1) 森林計画

#### 【2-1-1】森林計画区域及び計画期間

| 森林計画区  | 計画期間      | 民有林面積<br>( ha ) | 区 域 内 市 町 村                       |
|--------|-----------|-----------------|-----------------------------------|
| 北上川上流  | 平成23～32年度 | 102,212         | 盛岡市、滝沢市、雫石町、岩手町、紫波町、矢巾町           |
| 北上川中流  | 25～34年度   | 203,185         | 奥州市、金ヶ崎町、花巻市、北上市、西和賀町、遠野市、一関市、平泉町 |
| 大槌・気仙川 | 22～31年度   | 102,426         | 釜石市、大槌町、大船渡市、陸前高田市、住田町            |
| 久慈・閉伊川 | 24～33年度   | 241,347         | 宮古市、山田町、岩泉町、田野畑村、久慈市、洋野町、野田村、普代村  |
| 馬淵川上流  | 26～35年度   | 134,621         | 二戸市、軽米町、九戸村、一戸町、八幡平市、葛巻町          |

資料:地域森林計画書(平成25年度末現在有効なもの)

担当:森林整備課

【2-1-2】流域圏別・市町村別森林面積総括表(平成25年度)

(単位:面積:ha、森林率:%、人工林率:%)

| 流域圏               | 市町村名      | 区域面積<br>(A) | 森 林 面 積 |           |          | 森林率<br>(E=D/A<br>×100) | 民有林人<br>工林面積<br>(F) | 民有林人<br>工林率(G=<br>F/C×100) |
|-------------------|-----------|-------------|---------|-----------|----------|------------------------|---------------------|----------------------------|
|                   |           |             | 国有林(B)  | 民有林(C)    | 計(D=B+C) |                        |                     |                            |
| 北上川上<br>流域圏       | 盛岡市       | 88,647      | 16,848  | 48,168    | 65,016   | 73.3                   | 22,505              | 46.7                       |
|                   | 八幡平市      | 86,225      | 45,495  | 23,242    | 68,737   | 79.7                   | 11,619              | 50.0                       |
|                   | 滝沢市       | 18,232      | 1,832   | 5,675     | 7,507    | 41.2                   | 2,474               | 43.6                       |
|                   | 雫石町       | 60,901      | 32,271  | 17,384    | 49,655   | 81.5                   | 7,272               | 41.8                       |
|                   | 葛巻町       | 43,499      | 757     | 36,053    | 36,810   | 84.6                   | 15,500              | 43.0                       |
|                   | 岩手町       | 36,055      | 5,430   | 21,621    | 27,051   | 75.0                   | 9,466               | 43.8                       |
|                   | 紫波町       | 23,903      | 5,099   | 8,743     | 13,842   | 57.9                   | 3,470               | 39.7                       |
|                   | 矢巾町       | 6,728       | 1,001   | 621       | 1,622    | 24.1                   | 263                 | 42.4                       |
|                   | 小計        | 364,190     | 108,733 | 161,507   | 270,240  | 74.2                   | 72,568              | 44.9                       |
| 北上川上流域圏計          | 364,190   | 108,733     | 161,507 | 270,240   | 74.2     | 72,568                 | 44.9                |                            |
| 北上川中<br>流域圏       | 奥州市       | 99,335      | 24,172  | 34,746    | 58,918   | 59.3                   | 16,600              | 47.8                       |
|                   | 金ヶ崎町      | 17,977      | 2,898   | 4,349     | 7,247    | 40.3                   | 2,561               | 58.9                       |
|                   | 小計        | 117,312     | 27,070  | 39,094    | 66,164   | 56.4                   | 19,161              | 49.0                       |
|                   | 花巻市       | 90,832      | 27,407  | 32,230    | 59,637   | 65.7                   | 15,571              | 48.3                       |
|                   | 北上市       | 43,755      | 18,015  | 7,000     | 25,015   | 57.2                   | 2,845               | 40.6                       |
|                   | 西和賀町      | 59,078      | 39,453  | 13,796    | 53,249   | 90.1                   | 6,092               | 44.2                       |
|                   | 小計        | 193,665     | 84,875  | 53,026    | 137,901  | 71.2                   | 24,508              | 46.2                       |
|                   | 遠野市       | 82,562      | 29,611  | 38,794    | 68,405   | 82.9                   | 20,581              | 53.1                       |
|                   | 小計        | 82,562      | 29,611  | 38,794    | 68,405   | 82.9                   | 20,581              | 53.1                       |
| 大槌・気<br>仙川流<br>域圏 | 一関市       | 125,625     | 10,320  | 69,586    | 79,906   | 63.6                   | 31,779              | 45.7                       |
|                   | 平泉町       | 6,339       | 404     | 2,685     | 3,089    | 48.7                   | 1,185               | 44.1                       |
|                   | 小計        | 131,964     | 10,724  | 72,271    | 82,995   | 62.9                   | 32,964              | 45.6                       |
|                   | 北上川中流域圏計  | 525,503     | 152,280 | 203,185   | 355,465  | 67.6                   | 97,214              | 47.8                       |
|                   | 釜石市       | 44,143      | 10,147  | 29,197    | 39,344   | 89.1                   | 13,818              | 47.3                       |
|                   | 大槌町       | 20,059      | 9,018   | 8,802     | 17,820   | 88.8                   | 2,942               | 33.4                       |
|                   | 小計        | 64,202      | 19,165  | 37,999    | 57,164   | 89.0                   | 16,760              | 44.1                       |
|                   | 大船渡市      | 32,330      | 1,834   | 24,664    | 26,498   | 82.0                   | 11,908              | 48.3                       |
|                   | 陸前高田市     | 23,229      | 1,734   | 16,935    | 18,669   | 80.4                   | 9,871               | 58.3                       |
| 住田町               | 33,483    | 7,509       | 22,828  | 30,337    | 90.6     | 11,816                 | 51.8                |                            |
| 小計                | 89,042    | 11,077      | 64,427  | 75,504    | 84.8     | 33,595                 | 52.1                |                            |
| 大槌・気仙川流域圏計        | 153,244   | 30,242      | 102,426 | 132,668   | 86.6     | 50,354                 | 49.2                |                            |
| 久慈・閉<br>伊川流<br>域圏 | 宮古市       | 125,989     | 33,130  | 82,590    | 115,720  | 91.8                   | 27,856              | 33.7                       |
|                   | 山田町       | 26,345      | 13,862  | 10,009    | 23,871   | 90.6                   | 4,437               | 44.3                       |
|                   | 細計        | 152,334     | 46,992  | 92,600    | 139,592  | 91.6                   | 32,293              | 34.9                       |
|                   | 岩泉町       | 99,291      | 31,183  | 61,168    | 92,351   | 93.0                   | 20,447              | 33.4                       |
|                   | 田野畑村      | 15,619      | 1,630   | 11,865    | 13,495   | 86.4                   | 3,796               | 32.0                       |
|                   | 細計        | 114,910     | 32,813  | 73,032    | 105,845  | 92.1                   | 24,243              | 33.2                       |
|                   | 小計        | 267,244     | 79,805  | 165,632   | 245,437  | 91.8                   | 56,536              | 34.1                       |
|                   | 久慈市       | 62,314      | 11,415  | 42,242    | 53,657   | 86.1                   | 14,020              | 33.2                       |
|                   | 洋野町       | 30,320      | 518     | 22,703    | 23,221   | 76.6                   | 8,114               | 35.7                       |
| 野田村               | 8,084     | 1,895       | 5,033   | 6,928     | 85.7     | 2,483                  | 49.3                |                            |
| 普代村               | 6,969     | 280         | 5,736   | 6,016     | 86.3     | 1,942                  | 33.9                |                            |
| 小計                | 107,687   | 14,108      | 75,715  | 89,823    | 83.4     | 26,560                 | 35.1                |                            |
| 久慈・閉伊川流域圏計        | 374,931   | 93,913      | 241,347 | 335,260   | 89.4     | 83,096                 | 34.4                |                            |
| 馬淵川上<br>流域圏       | 二戸市       | 42,031      | 4,319   | 26,880    | 31,199   | 74.2                   | 12,620              | 46.9                       |
|                   | 軽米町       | 24,574      | -       | 18,721    | 18,721   | 76.2                   | 6,502               | 34.7                       |
|                   | 九戸村       | 13,405      | -       | 10,081    | 10,081   | 75.2                   | 4,112               | 40.8                       |
|                   | 一戸町       | 30,011      | 2,437   | 19,644    | 22,081   | 73.6                   | 7,268               | 37.0                       |
|                   | 小計        | 110,021     | 6,756   | 75,327    | 82,083   | 74.6                   | 30,502              | 40.5                       |
| 馬淵川上流域圏計          | 110,021   | 6,756       | 75,327  | 82,083    | 74.6     | 30,502                 | 40.5                |                            |
| 合 計               | 1,527,889 | 391,922     | 783,791 | 1,175,715 | 77.0     | 333,735                | 42.6                |                            |

注:市町村、小計、流域圏計、合計の面積値は、四捨五入及び境界未定の関係で一致しない。

担当:林業振興課、森林整備課

【2-1-3】流域圏別民有林面積・蓄積  
面積総括(平成25年度)

(単位:ha)

| 区 分         |             | 県 計         | 北上川上流   | 北上川中流   | 大槌・気仙川  | 久慈・閉伊川  | 馬淵川上流   |        |       |
|-------------|-------------|-------------|---------|---------|---------|---------|---------|--------|-------|
| 総<br>数      | 総 数         | 783,791     | 161,507 | 203,185 | 102,426 | 241,347 | 75,327  |        |       |
|             | 針<br>葉<br>樹 | す ぎ         | 147,890 | 23,089  | 58,000  | 30,146  | 22,974  | 13,681 |       |
|             |             | あかまつ        | 154,381 | 31,019  | 37,674  | 17,411  | 53,719  | 14,559 |       |
|             |             | からまつ        | 62,820  | 26,758  | 9,091   | 4,698   | 15,364  | 6,909  |       |
|             |             | そ の 他       | 4,836   | 1,611   | 1,651   | 926     | 414     | 234    |       |
|             | 計           | 369,927     | 82,477  | 106,416 | 53,181  | 92,470  | 35,383  |        |       |
|             | 広 葉 樹       | 372,557     | 69,936  | 86,967  | 45,057  | 135,805 | 34,793  |        |       |
|             | 竹           | 247         | -       | 104     | 122     | 21      | -       |        |       |
| 無 立 木 地     | 41,060      | 9,094       | 9,699   | 4,066   | 13,051  | 5,151   |         |        |       |
| 制<br>限<br>林 | 総 数         | 152,428     | 47,603  | 41,683  | 19,871  | 33,457  | 9,815   |        |       |
|             | 針<br>葉<br>樹 | す ぎ         | 26,372  | 5,519   | 10,860  | 5,553   | 2,502   | 1,938  |       |
|             |             | あかまつ        | 35,679  | 10,352  | 9,947   | 3,840   | 9,287   | 2,253  |       |
|             |             | からまつ        | 22,122  | 9,905   | 4,337   | 1,541   | 5,136   | 1,203  |       |
|             |             | そ の 他       | 1,449   | 803     | 276     | 222     | 84      | 64     |       |
|             | 計           | 85,622      | 26,579  | 25,420  | 11,157  | 17,008  | 5,457   |        |       |
|             | 広 葉 樹       | 61,238      | 19,378  | 14,818  | 7,968   | 15,107  | 3,966   |        |       |
|             | 竹           | 8           | -       | 1       | 5       | 2       | -       |        |       |
|             | 無 立 木 地     | 5,561       | 1,645   | 1,443   | 741     | 1,340   | 391     |        |       |
|             | 人<br>工<br>林 | 総 数         | 80,453  | 24,543  | 24,032  | 10,736  | 16,174  | 4,968  |       |
|             |             | 針<br>葉<br>樹 | す ぎ     | 26,372  | 5,519   | 10,860  | 5,553   | 2,502  | 1,938 |
|             |             |             | あかまつ    | 29,942  | 8,332   | 8,254   | 3,367   | 8,366  | 1,624 |
|             |             |             | からまつ    | 22,122  | 9,905   | 4,337   | 1,541   | 5,136  | 1,203 |
|             |             |             | そ の 他   | 1,187   | 545     | 273     | 222     | 83     | 64    |
| 計           |             | 79,623      | 24,301  | 23,723  | 10,683  | 16,088  | 4,828   |        |       |
| 広 葉 樹       |             | 829         | 242     | 308     | 53      | 86      | 140     |        |       |
| 天<br>然<br>林 |             | 総 数         | 66,407  | 21,415  | 16,207  | 8,389   | 15,942  | 4,455  |       |
|             |             | 針<br>葉<br>樹 | あかまつ    | 5,737   | 2,021   | 1,693   | 474     | 920    | 629   |
|             |             |             | そ の 他   | 262     | 258     | 4       | 0       | 0      | -     |
|             | 計           | 5,999       | 2,278   | 1,697   | 474     | 921     | 629     |        |       |
|             | 広 葉 樹       | 60,408      | 19,136  | 14,510  | 7,915   | 15,021  | 3,827   |        |       |
|             | 普<br>通<br>林 | 総 数         | 631,363 | 113,904 | 161,503 | 82,555  | 207,889 | 65,512 |       |
| 針<br>葉<br>樹 |             | す ぎ         | 121,517 | 17,570  | 47,140  | 24,593  | 20,472  | 11,743 |       |
|             |             | あかまつ        | 118,702 | 20,667  | 27,727  | 13,570  | 44,432  | 12,306 |       |
|             |             | からまつ        | 40,698  | 16,853  | 4,755   | 3,157   | 10,227  | 5,707  |       |
|             |             | そ の 他       | 3,387   | 808     | 1,374   | 704     | 330     | 171    |       |
| 計           |             | 284,305     | 55,898  | 80,995  | 42,024  | 75,461  | 29,926  |        |       |
| 広 葉 樹       |             | 311,319     | 50,557  | 72,149  | 37,089  | 120,698 | 30,826  |        |       |
| 竹           |             | 239         | -       | 103     | 117     | 19      | -       |        |       |
| 無 立 木 地     |             | 35,500      | 7,448   | 8,256   | 3,325   | 11,711  | 4,760   |        |       |
| 人<br>工<br>林 |             | 総 数         | 253,283 | 48,026  | 73,183  | 39,618  | 66,922  | 25,534 |       |
|             | 針<br>葉<br>樹 | す ぎ         | 121,517 | 17,570  | 47,140  | 24,593  | 20,472  | 11,743 |       |
|             |             | あかまつ        | 84,844  | 12,744  | 19,115  | 10,834  | 34,708  | 7,444  |       |
|             |             | からまつ        | 40,698  | 16,853  | 4,755   | 3,157   | 10,227  | 5,707  |       |
|             |             | そ の 他       | 3,002   | 461     | 1,350   | 703     | 320     | 169    |       |
|             | 計           | 250,063     | 47,628  | 72,359  | 39,287  | 65,727  | 25,061  |        |       |
|             | 広 葉 樹       | 3,220       | 398     | 824     | 331     | 1,195   | 472     |        |       |
|             | 天<br>然<br>林 | 総 数         | 342,341 | 58,430  | 79,961  | 39,495  | 129,237 | 35,218 |       |
|             |             | 針<br>葉<br>樹 | あかまつ    | 33,858  | 7,924   | 8,612   | 2,736   | 9,724  | 4,862 |
|             |             |             | そ の 他   | 385     | 347     | 25      | 1       | 10     | 2     |
| 計           |             | 34,242      | 8,270   | 8,636   | 2,737   | 9,735   | 4,864   |        |       |
| 広 葉 樹       |             | 308,099     | 50,160  | 71,325  | 36,758  | 119,503 | 30,354  |        |       |

|       |       |         |        |        |        |         |        |
|-------|-------|---------|--------|--------|--------|---------|--------|
| 人 工 林 | 総 計   | 333,735 | 72,568 | 97,214 | 50,354 | 83,096  | 30,502 |
|       | 針 葉 樹 | 329,686 | 71,929 | 96,082 | 49,970 | 81,814  | 29,890 |
| 天 然 林 | 総 計   | 408,748 | 79,845 | 96,168 | 47,884 | 145,179 | 39,673 |
|       | 針 葉 樹 | 40,241  | 10,549 | 10,333 | 3,211  | 10,655  | 5,493  |

資料:岩手県森林計画実行調査(森林整備課)

注1:面積について四捨五入のため、計と内訳の計が一致しない場合がある。

注2:伐採跡地を含む。

担当:森林整備課

## 蓄積総括(平成25年度)

(蓄積m<sup>3</sup>)

| 区分   |            | 県計          | 北上川上流       | 北上川中流      | 大槌・気仙川     | 久慈・閉伊川     | 馬淵川上流      |            |
|------|------------|-------------|-------------|------------|------------|------------|------------|------------|
| 総数   | 総数         | 179,739,092 | 34,072,483  | 55,986,385 | 27,412,702 | 46,759,980 | 15,507,542 |            |
|      | 針すぎ        | 59,892,926  | 8,232,353   | 25,457,470 | 14,045,021 | 7,540,592  | 4,617,490  |            |
|      | あかまつ       | 46,936,015  | 8,442,513   | 13,500,913 | 6,220,318  | 14,645,869 | 4,126,402  |            |
|      | からまつ       | 14,618,885  | 6,563,421   | 2,030,522  | 961,294    | 3,280,103  | 1,783,545  |            |
|      | その他        | 1,269,278   | 728,029     | 235,436    | 182,529    | 71,818     | 51,466     |            |
|      | 計          | 122,717,104 | 23,966,316  | 41,224,341 | 21,409,162 | 25,538,382 | 10,578,903 |            |
|      | 広葉樹        | 57,021,988  | 10,106,167  | 14,762,044 | 6,003,540  | 21,221,598 | 4,928,639  |            |
| 竹林   | -          | -           | -           | -          | -          | -          |            |            |
| 無立木地 | -          | -           | -           | -          | -          | -          |            |            |
| 制限林  | 総数         | 総数          | 34,508,338  | 9,761,979  | 11,139,757 | 4,951,210  | 6,572,918  | 2,082,474  |
|      |            | 針すぎ         | 9,744,440   | 1,789,811  | 4,349,224  | 2,283,916  | 660,090    | 661,399    |
|      |            | あかまつ        | 10,392,162  | 2,677,062  | 3,425,247  | 1,283,996  | 2,440,657  | 565,200    |
|      |            | からまつ        | 4,673,341   | 2,212,693  | 896,605    | 272,413    | 1,012,253  | 279,377    |
|      |            | その他         | 473,495     | 334,026    | 52,850     | 52,569     | 15,725     | 18,325     |
|      |            | 計           | 25,283,438  | 7,013,592  | 8,723,926  | 3,892,894  | 4,128,725  | 1,524,301  |
|      |            | 広葉樹         | 9,224,900   | 2,748,387  | 2,415,831  | 1,058,316  | 2,444,193  | 558,173    |
|      | 竹林         | -           | -           | -          | -          | -          | -          |            |
|      | 無立木地       | -           | -           | -          | -          | -          | -          |            |
|      | 人工林        | 総数          | 23,323,219  | 6,313,864  | 8,098,480  | 3,701,435  | 3,853,567  | 1,355,873  |
|      |            | 針すぎ         | 9,744,440   | 1,789,811  | 4,349,224  | 2,283,916  | 660,090    | 661,399    |
|      |            | あかまつ        | 8,513,789   | 2,112,082  | 2,776,115  | 1,088,523  | 2,152,907  | 384,162    |
|      |            | からまつ        | 4,673,341   | 2,212,693  | 896,605    | 272,413    | 1,012,253  | 279,377    |
|      |            | その他         | 307,464     | 171,372    | 49,650     | 52,569     | 15,548     | 18,325     |
| 計    |            | 23,239,034  | 6,285,958   | 8,071,594  | 3,697,421  | 3,840,798  | 1,343,263  |            |
| 広葉樹  |            | 84,185      | 27,906      | 26,886     | 4,014      | 12,769     | 12,610     |            |
| 天然林  | 総数         | 11,185,119  | 3,448,115   | 3,041,277  | 1,249,775  | 2,719,351  | 726,601    |            |
|      | 針あかまつ      | 1,878,373   | 564,980     | 649,132    | 195,473    | 287,750    | 181,038    |            |
|      | その他        | 166,031     | 162,654     | 3,200      | 0          | 177        | -          |            |
|      | 計          | 2,044,404   | 727,634     | 652,332    | 195,473    | 287,927    | 181,038    |            |
| 広葉樹  | 9,140,715  | 2,720,481   | 2,388,945   | 1,054,302  | 2,431,424  | 545,563    |            |            |
| 普通林  | 総数         | 総数          | 145,230,754 | 24,310,504 | 44,846,628 | 22,461,492 | 40,187,062 | 13,425,068 |
|      |            | 針すぎ         | 50,148,486  | 6,442,542  | 21,108,246 | 11,761,105 | 6,880,502  | 3,956,091  |
|      |            | あかまつ        | 36,543,853  | 5,765,451  | 10,075,666 | 4,936,322  | 12,205,212 | 3,561,202  |
|      |            | からまつ        | 9,945,544   | 4,350,728  | 1,133,917  | 688,881    | 2,267,850  | 1,504,168  |
|      |            | その他         | 795,783     | 394,003    | 182,586    | 129,960    | 56,093     | 33,141     |
|      |            | 計           | 97,433,666  | 16,952,724 | 32,500,415 | 17,516,268 | 21,409,657 | 9,054,602  |
|      |            | 広葉樹         | 47,797,088  | 7,357,780  | 12,346,213 | 4,945,224  | 18,777,405 | 4,370,466  |
|      | 竹林         | -           | -           | -          | -          | -          | -          |            |
|      | 無立木地       | -           | -           | -          | -          | -          | -          |            |
|      | 人工林        | 総数          | 86,067,845  | 14,364,415 | 29,240,464 | 16,440,224 | 18,474,482 | 7,548,260  |
|      |            | 針すぎ         | 50,148,486  | 6,442,542  | 21,108,246 | 11,761,105 | 6,880,502  | 3,956,091  |
|      |            | あかまつ        | 25,109,374  | 3,399,793  | 6,733,337  | 3,826,976  | 9,139,432  | 2,009,836  |
|      |            | からまつ        | 9,945,544   | 4,350,728  | 1,133,917  | 688,881    | 2,267,850  | 1,504,168  |
|      |            | その他         | 514,442     | 124,952    | 174,664    | 129,929    | 52,683     | 32,214     |
| 計    |            | 85,717,846  | 14,318,015  | 29,150,164 | 16,406,891 | 18,340,467 | 7,502,309  |            |
| 広葉樹  |            | 349,999     | 46,400      | 90,300     | 33,333     | 134,015    | 45,951     |            |
| 天然林  | 総数         | 59,162,909  | 9,946,089   | 15,606,164 | 6,021,268  | 21,712,580 | 5,876,808  |            |
|      | 針あかまつ      | 11,434,479  | 2,365,658   | 3,342,329  | 1,109,346  | 3,065,780  | 1,551,366  |            |
|      | その他        | 281,341     | 269,051     | 7,922      | 31         | 3,410      | 927        |            |
|      | 計          | 11,715,820  | 2,634,709   | 3,350,251  | 1,109,377  | 3,069,190  | 1,552,293  |            |
| 広葉樹  | 47,447,089 | 7,311,380   | 12,255,913  | 4,911,891  | 18,643,390 | 4,324,515  |            |            |
| 人工林  | 総計         | 109,391,064 | 20,678,279  | 37,338,944 | 20,141,659 | 22,328,049 | 8,904,133  |            |
|      | 針葉樹        | 108,956,880 | 20,603,973  | 37,221,758 | 20,104,312 | 22,181,265 | 8,845,572  |            |
|      | 広葉樹        | 434,184     | 74,306      | 117,186    | 37,347     | 146,784    | 58,561     |            |
| 天然林  | 総計         | 70,348,028  | 13,394,204  | 18,647,441 | 7,271,043  | 24,431,931 | 6,603,409  |            |
|      | 針葉樹        | 13,760,224  | 3,362,343   | 4,002,583  | 1,304,850  | 3,357,117  | 1,733,331  |            |
|      | 広葉樹        | 56,587,804  | 10,031,861  | 14,644,858 | 5,966,193  | 21,074,814 | 4,870,078  |            |

資料:岩手県森林計画実行調査(森林整備課)

注:蓄積について、四捨五入のため、計と内訳の計が一致しない場合がある。

担当:森林整備課



【2-1-4】流域圏別・市町村別民有林面積

県計 流域圏別民有林(面積) (平成25年度)

(単位:ha)

| 区 分         |         | 県 計     | 北上川上流   | 北上川中流   | 大槌・気仙川  | 久慈・閉伊川  | 馬淵川上流   |        |
|-------------|---------|---------|---------|---------|---------|---------|---------|--------|
| 総<br>数      | 総 数     | 783,791 | 161,507 | 203,185 | 102,426 | 241,347 | 75,327  |        |
|             | 針 葉 樹   | 369,927 | 82,477  | 106,416 | 53,181  | 92,470  | 35,383  |        |
|             | 広 葉 樹   | 372,557 | 69,936  | 86,967  | 45,057  | 135,805 | 34,793  |        |
|             | 竹 林     | 247     | -       | 104     | 122     | 21      | -       |        |
|             | 無 立 木 地 | 41,060  | 9,094   | 9,699   | 4,066   | 13,051  | 5,151   |        |
| 制<br>限<br>林 | 総 数     | 152,428 | 47,603  | 41,683  | 19,871  | 33,457  | 9,815   |        |
|             | 針 葉 樹   | 85,622  | 26,579  | 25,420  | 11,157  | 17,008  | 5,457   |        |
|             | 広 葉 樹   | 61,238  | 19,378  | 14,818  | 7,968   | 15,107  | 3,966   |        |
|             | 竹 林     | 8       | -       | 1       | 5       | 2       | -       |        |
|             | 無 立 木 地 | 5,561   | 1,645   | 1,443   | 741     | 1,340   | 391     |        |
|             | 人工林     | 総 数     | 80,453  | 24,543  | 24,032  | 10,736  | 16,174  | 4,968  |
|             | 針 葉 樹   | 79,623  | 24,301  | 23,723  | 10,683  | 16,088  | 4,828   |        |
|             | 広 葉 樹   | 829     | 242     | 308     | 53      | 86      | 140     |        |
|             | 天然林     | 総 数     | 66,407  | 21,415  | 16,207  | 8,389   | 15,942  | 4,455  |
|             | 針 葉 樹   | 5,999   | 2,278   | 1,697   | 474     | 921     | 629     |        |
| 広 葉 樹       | 60,408  | 19,136  | 14,510  | 7,915   | 15,021  | 3,827   |         |        |
| 普<br>通<br>林 | 総 数     | 631,362 | 113,904 | 161,503 | 82,554  | 207,889 | 65,512  |        |
|             | 針 葉 樹   | 284,305 | 55,898  | 80,995  | 42,024  | 75,461  | 29,926  |        |
|             | 広 葉 樹   | 311,319 | 50,557  | 72,149  | 37,089  | 120,698 | 30,826  |        |
|             | 竹 林     | 239     | -       | 103     | 117     | 19      | -       |        |
|             | 無 立 木 地 | 35,500  | 7,448   | 8,256   | 3,325   | 11,711  | 4,760   |        |
|             | 人工林     | 総 数     | 253,283 | 48,026  | 73,183  | 39,618  | 66,922  | 25,534 |
|             | 針 葉 樹   | 250,063 | 47,628  | 72,359  | 39,287  | 65,727  | 25,061  |        |
|             | 広 葉 樹   | 3,220   | 398     | 824     | 331     | 1,195   | 472     |        |
|             | 天然林     | 総 数     | 342,341 | 58,430  | 79,961  | 39,495  | 129,237 | 35,218 |
|             | 針 葉 樹   | 34,242  | 8,270   | 8,636   | 2,737   | 9,735   | 4,864   |        |
| 広 葉 樹       | 308,099 | 50,160  | 71,325  | 36,758  | 119,503 | 30,354  |         |        |

|     |       |         |        |        |        |         |        |
|-----|-------|---------|--------|--------|--------|---------|--------|
| 人工林 | 総 数   | 333,735 | 72,568 | 97,214 | 50,354 | 83,096  | 30,502 |
|     | 針 葉 樹 | 329,686 | 71,929 | 96,082 | 49,970 | 81,814  | 29,890 |
|     | 広 葉 樹 | 4,049   | 640    | 1,132  | 384    | 1,281   | 612    |
| 天然林 | 総 数   | 408,748 | 79,845 | 96,168 | 47,884 | 145,179 | 39,673 |
|     | 針 葉 樹 | 40,241  | 10,549 | 10,333 | 3,211  | 10,655  | 5,493  |
|     | 広 葉 樹 | 368,507 | 69,296 | 85,835 | 44,673 | 134,524 | 34,180 |

資料: 岩手県森林計画実行調査(森林整備課)

注: 小数点以下四捨五入のため、総数の値と該当項目の合計値が一致しないことがある。

担当: 森林整備課

(1)北上川上流流域圏(面積) (平成25年度)

(単位:ha)

| 区 分         |             | 計           | 盛岡市     | 八幡平市   | 滝沢市    | 雫石町    | 葛巻町    | 岩手町    | 紫波町    | 矢巾町   |       |     |
|-------------|-------------|-------------|---------|--------|--------|--------|--------|--------|--------|-------|-------|-----|
| 総<br>数      | 総 数         | 161,507     | 48,168  | 23,242 | 5,675  | 17,384 | 36,053 | 21,621 | 8,743  | 621   |       |     |
|             | 針 葉 樹       | 82,477      | 24,167  | 12,631 | 3,006  | 8,453  | 18,051 | 11,468 | 4,379  | 323   |       |     |
|             | 広 葉 樹       | 69,936      | 20,732  | 9,296  | 2,228  | 8,161  | 16,342 | 8,974  | 3,958  | 246   |       |     |
|             | 竹 林         | -           | -       | -      | -      | -      | -      | -      | -      | -     |       |     |
|             | 無立木地        | 9,094       | 3,269   | 1,315  | 441    | 770    | 1,660  | 1,180  | 406    | 53    |       |     |
| 制<br>限<br>林 | 総<br>数      | 総 数         | 47,603  | 16,729 | 4,196  | 900    | 6,870  | 11,938 | 6,586  | 382   | 1     |     |
|             |             | 針 葉 樹       | 26,579  | 9,345  | 2,610  | 465    | 3,285  | 6,924  | 3,663  | 286   | 0     |     |
|             |             | 広 葉 樹       | 19,378  | 6,663  | 1,449  | 376    | 3,479  | 4,642  | 2,679  | 90    | -     |     |
|             |             | 竹 林         | -       | -      | -      | -      | -      | -      | -      | -     | -     |     |
|             |             | 無立木地        | 1,645   | 721    | 137    | 60     | 105    | 372    | 244    | 6     | 0     |     |
|             | 人<br>工<br>林 | 総 数         | 24,543  | 8,830  | 2,521  | 366    | 2,930  | 6,380  | 3,265  | 250   | 0     |     |
|             |             | 針 葉 樹       | 24,301  | 8,740  | 2,483  | 343    | 2,914  | 6,315  | 3,260  | 247   | 0     |     |
|             |             | 広 葉 樹       | 242     | 90     | 38     | 23     | 16     | 65     | 5      | 4     | -     |     |
|             |             | 天<br>然<br>林 | 総 数     | 21,415 | 7,179  | 1,538  | 475    | 3,834  | 5,186  | 3,077 | 126   | -   |
|             |             |             | 針 葉 樹   | 2,278  | 606    | 127    | 122    | 371    | 609    | 403   | 40    | -   |
| 広 葉 樹       | 19,136      |             | 6,573   | 1,411  | 353    | 3,463  | 4,577  | 2,674  | 86     | -     |       |     |
| 普<br>通<br>林 | 総<br>数      | 総 数         | 113,904 | 31,439 | 19,046 | 4,775  | 10,514 | 24,115 | 15,035 | 8,360 | 620   |     |
|             |             | 針 葉 樹       | 55,898  | 14,821 | 10,021 | 2,542  | 5,168  | 11,127 | 7,805  | 4,093 | 322   |     |
|             |             | 広 葉 樹       | 50,557  | 14,069 | 7,847  | 1,852  | 4,682  | 11,699 | 6,295  | 3,868 | 246   |     |
|             |             | 竹 林         | -       | -      | -      | -      | -      | -      | -      | -     | -     |     |
|             |             | 無立木地        | 7,448   | 2,549  | 1,178  | 381    | 664    | 1,289  | 936    | 400   | 52    |     |
|             | 人<br>工<br>林 | 総 数         | 48,026  | 13,675 | 9,097  | 2,108  | 4,342  | 9,119  | 6,201  | 3,220 | 263   |     |
|             |             | 針 葉 樹       | 47,628  | 13,541 | 9,034  | 2,061  | 4,315  | 9,080  | 6,142  | 3,201 | 254   |     |
|             |             | 広 葉 樹       | 398     | 135    | 63     | 47     | 28     | 39     | 59     | 19    | 9     |     |
|             |             | 天<br>然<br>林 | 総 数     | 58,430 | 15,215 | 8,770  | 2,286  | 5,507  | 13,707 | 7,899 | 4,741 | 305 |
|             |             |             | 針 葉 樹   | 8,270  | 1,281  | 986    | 480    | 853    | 2,047  | 1,663 | 892   | 68  |
| 広 葉 樹       | 50,160      |             | 13,934  | 7,784  | 1,805  | 4,654  | 11,660 | 6,236  | 3,849  | 237   |       |     |

|     |       |        |        |        |       |       |        |        |       |     |
|-----|-------|--------|--------|--------|-------|-------|--------|--------|-------|-----|
| 人工林 | 総 数   | 72,568 | 22,505 | 11,619 | 2,474 | 7,272 | 15,500 | 9,466  | 3,470 | 263 |
|     | 針 葉 樹 | 71,929 | 22,280 | 11,517 | 2,404 | 7,229 | 15,395 | 9,402  | 3,447 | 254 |
|     | 広 葉 樹 | 640    | 225    | 101    | 70    | 44    | 104    | 64     | 22    | 9   |
| 天然林 | 総 数   | 79,845 | 22,394 | 10,308 | 2,760 | 9,341 | 18,893 | 10,976 | 4,867 | 305 |
|     | 針 葉 樹 | 10,549 | 1,886  | 1,113  | 602   | 1,224 | 2,656  | 2,066  | 932   | 68  |
|     | 広 葉 樹 | 69,296 | 20,507 | 9,195  | 2,158 | 8,117 | 16,237 | 8,910  | 3,935 | 237 |

資料:岩手県森林計画実行調査(森林整備課)

注:小数点以下四捨五入のため、総数の値と該当項目の合計値が一致しないことがある。

担当:森林整備課

## (2)北上川中流域圏(面積)(平成25年度)

(単位:ha)

| 区 分         |             | 計       | 奥州市    | 金ヶ崎町   | 花巻市    | 北上市    | 西和賀町   | 遠野市    | 一関市    | 平泉町    |       |
|-------------|-------------|---------|--------|--------|--------|--------|--------|--------|--------|--------|-------|
| 総<br>数      | 総 数         | 203,185 | 34,746 | 4,349  | 32,230 | 7,000  | 13,796 | 38,794 | 69,586 | 2,685  |       |
|             | 針 葉 樹       | 106,416 | 18,295 | 2,874  | 17,561 | 3,309  | 6,153  | 21,549 | 35,397 | 1,278  |       |
|             | 広 葉 樹       | 86,967  | 14,659 | 1,254  | 13,602 | 3,239  | 7,382  | 15,446 | 30,164 | 1,221  |       |
|             | 竹 林         | 104     | 7      | -      | 0      | 0      | -      | 6      | 83     | 7      |       |
|             | 無立木地        | 9,699   | 1,785  | 221    | 1,066  | 451    | 262    | 1,794  | 3,941  | 178    |       |
| 制<br>限<br>林 | 総 数         | 41,683  | 11,220 | 997    | 5,062  | 801    | 2,920  | 10,563 | 9,585  | 533    |       |
|             | 針 葉 樹       | 25,420  | 7,125  | 729    | 2,888  | 430    | 1,096  | 7,086  | 5,785  | 281    |       |
|             | 広 葉 樹       | 14,818  | 3,715  | 241    | 2,072  | 347    | 1,781  | 3,002  | 3,433  | 226    |       |
|             | 竹 林         | 1       | 0      | -      | -      | -      | -      | 0      | 0      | 0      |       |
|             | 無立木地        | 1,443   | 381    | 26     | 102    | 24     | 43     | 475    | 367    | 25     |       |
| 人<br>工<br>林 | 総 数         | 24,032  | 6,716  | 675    | 2,659  | 411    | 1,088  | 6,871  | 5,350  | 261    |       |
|             | 針 葉 樹       | 23,723  | 6,533  | 674    | 2,631  | 409    | 1,084  | 6,834  | 5,304  | 254    |       |
|             | 広 葉 樹       | 308     | 183    | 1      | 28     | 2      | 4      | 37     | 46     | 7      |       |
|             | 天<br>然<br>林 | 総 数     | 16,207 | 4,124  | 295    | 2,301  | 366    | 1,790  | 3,217  | 3,869  | 246   |
|             |             | 針 葉 樹   | 1,697  | 591    | 55     | 257    | 21     | 12     | 251    | 481    | 28    |
| 広 葉 樹       |             | 14,510  | 3,532  | 240    | 2,044  | 345    | 1,778  | 2,965  | 3,387  | 219    |       |
| 普<br>通<br>林 | 総 数         | 161,503 | 23,525 | 3,352  | 27,168 | 6,198  | 10,876 | 28,231 | 60,001 | 2,152  |       |
|             | 針 葉 樹       | 80,995  | 11,170 | 2,144  | 14,673 | 2,879  | 5,056  | 14,464 | 29,612 | 997    |       |
|             | 広 葉 樹       | 72,149  | 10,944 | 1,012  | 11,530 | 2,892  | 5,600  | 12,444 | 26,731 | 995    |       |
|             | 竹 林         | 103     | 6      | -      | 0      | 0      | -      | 5      | 83     | 7      |       |
|             | 無立木地        | 8,256   | 1,405  | 195    | 964    | 427    | 219    | 1,319  | 3,575  | 153    |       |
| 人<br>工<br>林 | 総 数         | 73,183  | 9,884  | 1,886  | 12,912 | 2,434  | 5,005  | 13,710 | 26,429 | 924    |       |
|             | 針 葉 樹       | 72,359  | 9,699  | 1,880  | 12,743 | 2,412  | 4,993  | 13,590 | 26,122 | 921    |       |
|             | 広 葉 樹       | 824     | 185    | 6      | 169    | 21     | 11     | 120    | 308    | 3      |       |
|             | 天<br>然<br>林 | 総 数     | 79,961 | 12,230 | 1,271  | 13,291 | 3,338  | 5,652  | 13,198 | 29,913 | 1,068 |
|             |             | 針 葉 樹   | 8,636  | 1,471  | 265    | 1,931  | 467    | 63     | 874    | 3,490  | 76    |
| 広 葉 樹       |             | 71,325  | 10,759 | 1,006  | 11,360 | 2,871  | 5,589  | 12,324 | 26,423 | 993    |       |

|             |       |        |        |       |        |       |       |        |        |       |
|-------------|-------|--------|--------|-------|--------|-------|-------|--------|--------|-------|
| 人<br>工<br>林 | 総 数   | 97,214 | 16,600 | 2,561 | 15,571 | 2,845 | 6,092 | 20,581 | 31,779 | 1,185 |
|             | 針 葉 樹 | 96,082 | 16,233 | 2,554 | 15,373 | 2,821 | 6,077 | 20,424 | 31,426 | 1,175 |
|             | 広 葉 樹 | 1,132  | 368    | 8     | 198    | 24    | 15    | 157    | 354    | 10    |
| 天<br>然<br>林 | 総 数   | 96,168 | 16,353 | 1,566 | 15,592 | 3,703 | 7,442 | 16,415 | 33,782 | 1,314 |
|             | 針 葉 樹 | 10,333 | 2,062  | 320   | 2,188  | 488   | 76    | 1,126  | 3,971  | 103   |
|             | 広 葉 樹 | 85,835 | 14,291 | 1,246 | 13,404 | 3,216 | 7,367 | 15,289 | 29,811 | 1,211 |

資料: 岩手県森林計画実行調査(森林整備課)

注: 小数点以下四捨五入のため、総数の値と該当項目の合計値が一致しないことがある。

担当: 森林整備課

(3)大槌・気仙川流域圏(面積) (平成25年度)

(単位:ha)

| 区 分         |             | 計           | 釜石市    | 大槌町    | 大船渡市   | 陸前高田市  | 住田町    |        |       |
|-------------|-------------|-------------|--------|--------|--------|--------|--------|--------|-------|
| 総<br>数      | 総 数         | 102,426     | 29,197 | 8,802  | 24,663 | 16,935 | 22,828 |        |       |
|             | 針 葉 樹       | 53,181      | 14,363 | 3,333  | 13,041 | 10,347 | 12,098 |        |       |
|             | 広 葉 樹       | 45,057      | 13,734 | 5,104  | 10,413 | 5,985  | 9,821  |        |       |
|             | 竹 林         | 122         | 15     | 3      | 37     | 57     | 10     |        |       |
|             | 無 立 木 地     | 4,066       | 1,085  | 362    | 1,173  | 546    | 899    |        |       |
| 制<br>限<br>林 | 総<br>数      | 総 数         | 19,871 | 7,678  | 434    | 6,155  | 2,377  | 3,228  |       |
|             |             | 針 葉 樹       | 11,157 | 4,394  | 236    | 2,882  | 1,492  | 2,153  |       |
|             |             | 広 葉 樹       | 7,968  | 2,968  | 175    | 2,975  | 835    | 1,016  |       |
|             |             | 竹 林         | 5      | 2      | 0      | 2      | 1      | -      |       |
|             |             | 無 立 木 地     | 741    | 315    | 22     | 296    | 49     | 59     |       |
|             | 人<br>工<br>林 | 総 数         | 10,736 | 4,333  | 197    | 2,634  | 1,440  | 2,132  |       |
|             |             | 針 葉 樹       | 10,683 | 4,317  | 197    | 2,619  | 1,434  | 2,117  |       |
|             |             | 広 葉 樹       | 53     | 16     | 0      | 15     | 6      | 15     |       |
|             |             | 天<br>然<br>林 | 総 数    | 8,389  | 3,028  | 214    | 3,223  | 887    | 1,036 |
|             |             |             | 針 葉 樹  | 474    | 77     | 39     | 264    | 58     | 36    |
| 広 葉 樹       | 7,915       |             | 2,952  | 175    | 2,959  | 829    | 1,000  |        |       |
| 普<br>通<br>林 | 総<br>数      | 総 数         | 82,554 | 21,519 | 8,369  | 18,508 | 14,558 | 19,601 |       |
|             |             | 針 葉 樹       | 42,024 | 9,969  | 3,097  | 10,158 | 8,855  | 9,945  |       |
|             |             | 広 葉 樹       | 37,089 | 10,766 | 4,929  | 7,438  | 5,150  | 8,805  |       |
|             |             | 竹 林         | 117    | 14     | 3      | 35     | 56     | 10     |       |
|             |             | 無 立 木 地     | 3,325  | 770    | 340    | 877    | 497    | 840    |       |
|             | 人<br>工<br>林 | 総 数         | 39,618 | 9,485  | 2,745  | 9,274  | 8,431  | 9,684  |       |
|             |             | 針 葉 樹       | 39,287 | 9,362  | 2,690  | 9,214  | 8,394  | 9,627  |       |
|             |             | 広 葉 樹       | 331    | 122    | 54     | 60     | 38     | 57     |       |
|             |             | 天<br>然<br>林 | 総 数    | 39,495 | 11,250 | 5,281  | 8,322  | 5,574  | 9,067 |
|             |             |             | 針 葉 樹  | 2,737  | 607    | 406    | 944    | 461    | 319   |
| 広 葉 樹       | 36,758      |             | 10,643 | 4,875  | 7,378  | 5,113  | 8,748  |        |       |

|     |       |        |        |       |        |       |        |
|-----|-------|--------|--------|-------|--------|-------|--------|
| 人工林 | 総 数   | 50,354 | 13,818 | 2,942 | 11,908 | 9,871 | 11,816 |
|     | 針 葉 樹 | 49,970 | 13,679 | 2,887 | 11,833 | 9,827 | 11,744 |
|     | 広 葉 樹 | 384    | 139    | 54    | 75     | 44    | 72     |
| 天然林 | 総 数   | 47,884 | 14,279 | 5,495 | 11,545 | 6,461 | 10,103 |
|     | 針 葉 樹 | 3,211  | 684    | 445   | 1,208  | 519   | 355    |
|     | 広 葉 樹 | 44,673 | 13,595 | 5,050 | 10,338 | 5,942 | 9,749  |

資料:岩手県森林計画実行調査(森林整備課)

注:小数点以下四捨五入のため、総数の値と該当項目の合計値が一致しないことがある。

担当:森林整備課

(4)久慈・閉伊川流域圏(面積) (平成25年度)

(単位:ha)

| 区 分         |             | 計           | 宮古市     | 山田町     | 岩泉町    | 田野畑村   | 久慈市    | 洋野町    | 野田村    | 普代村    |       |       |
|-------------|-------------|-------------|---------|---------|--------|--------|--------|--------|--------|--------|-------|-------|
| 総<br>数      | 総 数         | 241,347     | 82,590  | 10,009  | 61,168 | 11,865 | 42,242 | 22,703 | 5,033  | 5,736  |       |       |
|             | 針 葉 樹       | 92,470      | 29,301  | 4,904   | 21,251 | 4,275  | 16,904 | 11,254 | 2,716  | 1,865  |       |       |
|             | 広 葉 樹       | 135,805     | 49,451  | 4,677   | 36,861 | 6,988  | 22,402 | 9,816  | 2,147  | 3,463  |       |       |
|             | 竹 林         | 21          | 12      | 5       | 3      | 1      | 0      | -      | 1      | -      |       |       |
|             | 無立木地        | 13,051      | 3,827   | 423     | 3,052  | 601    | 2,936  | 1,633  | 170    | 408    |       |       |
| 制<br>限<br>林 | 総<br>数      | 総 数         | 33,457  | 13,811  | 862    | 10,681 | 650    | 5,447  | 208    | 1,455  | 344   |       |
|             |             | 針 葉 樹       | 17,008  | 5,912   | 343    | 6,402  | 303    | 2,852  | 136    | 996    | 65    |       |
|             |             | 広 葉 樹       | 15,107  | 7,267   | 460    | 4,044  | 286    | 2,359  | 60     | 425    | 206   |       |
|             |             | 竹 林         | 2       | 1       | 1      | -      | -      | -      | -      | -      | -     |       |
|             |             | 無立木地        | 1,340   | 631     | 58     | 235    | 61     | 237    | 11     | 34     | 73    |       |
|             | 人<br>工<br>林 | 総 数         | 16,174  | 5,686   | 241    | 6,337  | 252    | 2,520  | 129    | 960    | 49    |       |
|             |             | 針 葉 樹       | 16,088  | 5,635   | 241    | 6,310  | 251    | 2,515  | 129    | 958    | 49    |       |
|             |             | 広 葉 樹       | 86      | 51      | -      | 27     | 1      | 5      | 0      | 2      | -     |       |
|             |             | 天<br>然<br>林 | 総 数     | 15,942  | 7,493  | 562    | 4,109  | 337    | 2,691  | 68     | 462   | 221   |
|             |             |             | 針 葉 樹   | 921     | 276    | 102    | 92     | 52     | 337    | 8      | 38    | 16    |
| 広 葉 樹       | 15,021      |             | 7,216   | 460     | 4,017  | 285    | 2,354  | 60     | 423    | 206    |       |       |
| 普<br>通<br>林 | 総<br>数      | 総 数         | 207,889 | 68,779  | 9,147  | 50,487 | 11,215 | 36,795 | 22,496 | 3,578  | 5,393 |       |
|             |             | 針 葉 樹       | 75,461  | 23,389  | 4,561  | 14,850 | 3,972  | 14,052 | 11,117 | 1,720  | 1,800 |       |
|             |             | 広 葉 樹       | 120,698 | 42,183  | 4,217  | 32,818 | 6,702  | 20,043 | 9,756  | 1,722  | 3,257 |       |
|             |             | 竹 林         | 19      | 11      | 4      | 3      | 1      | 0      | -      | 1      | -     |       |
|             |             | 無立木地        | 11,711  | 3,196   | 365    | 2,817  | 540    | 2,699  | 1,622  | 136    | 335   |       |
|             | 人<br>工<br>林 | 総 数         | 66,922  | 22,170  | 4,196  | 14,110 | 3,544  | 11,501 | 7,986  | 1,523  | 1,893 |       |
|             |             | 針 葉 樹       | 65,727  | 21,827  | 4,169  | 13,934 | 3,455  | 11,398 | 7,942  | 1,333  | 1,669 |       |
|             |             | 広 葉 樹       | 1,195   | 343     | 27     | 176    | 89     | 103    | 43     | 190    | 224   |       |
|             |             | 天<br>然<br>林 | 総 数     | 129,237 | 43,403 | 4,582  | 33,557 | 7,130  | 22,595 | 12,888 | 1,919 | 3,164 |
|             |             |             | 針 葉 樹   | 9,735   | 1,562  | 392    | 916    | 517    | 2,654  | 3,175  | 387   | 131   |
| 広 葉 樹       | 119,503     |             | 41,841  | 4,190   | 32,641 | 6,613  | 19,940 | 9,713  | 1,532  | 3,033  |       |       |

|     |       |         |        |       |        |       |        |        |       |       |
|-----|-------|---------|--------|-------|--------|-------|--------|--------|-------|-------|
| 人工林 | 総 数   | 83,096  | 27,856 | 4,437 | 20,447 | 3,796 | 14,020 | 8,114  | 2,483 | 1,942 |
|     | 針 葉 樹 | 81,814  | 27,463 | 4,410 | 20,243 | 3,706 | 13,913 | 8,071  | 2,291 | 1,718 |
|     | 広 葉 樹 | 1,281   | 394    | 27    | 203    | 90    | 108    | 44     | 192   | 224   |
| 天然林 | 総 数   | 145,179 | 50,895 | 5,144 | 37,666 | 7,467 | 25,285 | 12,956 | 2,380 | 3,386 |
|     | 針 葉 樹 | 10,655  | 1,838  | 494   | 1,008  | 569   | 2,991  | 3,183  | 425   | 147   |
|     | 広 葉 樹 | 134,524 | 49,057 | 4,650 | 36,658 | 6,898 | 22,294 | 9,773  | 1,955 | 3,239 |

資料:岩手県森林計画実行調査(森林整備課)

注:小数点以下四捨五入のため、総数の値と該当項目の合計値が一致しないことがある。

担当:森林整備課

(5)馬淵川上流域圏(面積) (平成25年度)

(単位:ha)

| 区 分         |             | 計       | 二 戸 市  | 軽 米 町  | 九 戸 村  | 一 戸 町  |        |        |
|-------------|-------------|---------|--------|--------|--------|--------|--------|--------|
| 総<br>数      | 総 数         | 75,327  | 26,880 | 18,721 | 10,081 | 19,644 |        |        |
|             | 針 葉 樹       | 35,383  | 13,614 | 8,272  | 5,388  | 8,108  |        |        |
|             | 広 葉 樹       | 34,793  | 11,976 | 8,515  | 3,888  | 10,414 |        |        |
|             | 竹 林         | -       | -      | -      | -      | -      |        |        |
|             | 無 立 木 地     | 5,151   | 1,291  | 1,934  | 805    | 1,122  |        |        |
| 制<br>限<br>林 | 総<br>数      | 総 数     | 9,815  | 4,560  | 469    | 2,957  | 1,828  |        |
|             |             | 針 葉 樹   | 5,457  | 2,357  | 206    | 1,913  | 981    |        |
|             |             | 広 葉 樹   | 3,966  | 2,128  | 242    | 856    | 740    |        |
|             |             | 竹 林     | -      | -      | -      | -      | -      |        |
|             |             | 無 立 木 地 | 391    | 75     | 21     | 188    | 107    |        |
|             | 人<br>工<br>林 | 総 数     | 4,968  | 2,333  | 197    | 1,477  | 962    |        |
|             |             | 針 葉 樹   | 4,828  | 2,241  | 191    | 1,447  | 949    |        |
|             |             | 広 葉 樹   | 140    | 91     | 6      | 30     | 13     |        |
|             | 天<br>然<br>林 | 総 数     | 4,455  | 2,152  | 252    | 1,292  | 759    |        |
|             |             | 針 葉 樹   | 629    | 115    | 15     | 466    | 32     |        |
|             |             | 広 葉 樹   | 3,827  | 2,037  | 237    | 825    | 728    |        |
|             | 普<br>通<br>林 | 総<br>数  | 総 数    | 65,512 | 22,320 | 18,251 | 7,124  | 17,817 |
|             |             |         | 針 葉 樹  | 29,926 | 11,257 | 8,066  | 3,475  | 7,128  |
| 広 葉 樹       |             |         | 30,826 | 9,848  | 8,272  | 3,033  | 9,673  |        |
| 竹 林         |             |         | -      | -      | -      | -      | -      |        |
| 無 立 木 地     |             |         | 4,760  | 1,215  | 1,913  | 616    | 1,016  |        |
| 人<br>工<br>林 |             | 総 数     | 25,534 | 10,288 | 6,305  | 2,635  | 6,306  |        |
|             |             | 針 葉 樹   | 25,061 | 10,018 | 6,220  | 2,588  | 6,235  |        |
|             |             | 広 葉 樹   | 472    | 270    | 85     | 47     | 71     |        |
| 天<br>然<br>林 |             | 総 数     | 35,218 | 10,817 | 10,033 | 3,873  | 10,495 |        |
|             |             | 針 葉 樹   | 4,864  | 1,239  | 1,846  | 886    | 892    |        |
|             |             | 広 葉 樹   | 30,354 | 9,578  | 8,187  | 2,986  | 9,603  |        |

|     |       |        |        |        |       |        |
|-----|-------|--------|--------|--------|-------|--------|
| 人工林 | 総 数   | 30,502 | 12,620 | 6,502  | 4,112 | 7,268  |
|     | 針 葉 樹 | 29,890 | 12,259 | 6,411  | 4,035 | 7,184  |
|     | 広 葉 樹 | 612    | 361    | 91     | 77    | 84     |
| 天然林 | 総 数   | 39,673 | 12,970 | 10,285 | 5,164 | 11,254 |
|     | 針 葉 樹 | 5,493  | 1,355  | 1,861  | 1,353 | 924    |
|     | 広 葉 樹 | 34,180 | 11,615 | 8,424  | 3,811 | 10,330 |

資料:岩手県森林計画実行調査(森林整備課)

注:小数点以下四捨五入のため、総数の値と該当項目の合計値が一致しないことがある。

担当:森林整備課

【2-1-5】流域圏別・市町村別民有林蓄積

県計 流域圏別民有林(蓄積) (平成25年度)

(単位:m<sup>3</sup>)

| 区 分         |       | 県 計         | 北上川上流      | 北上川中流      | 大槌・気仙川     | 久慈・閉伊川     | 馬淵川上流      |
|-------------|-------|-------------|------------|------------|------------|------------|------------|
| 総<br>数      | 総 数   | 179,739,092 | 34,072,483 | 55,986,385 | 27,412,702 | 46,759,980 | 15,507,542 |
|             | 針 葉 樹 | 122,717,104 | 23,966,316 | 41,224,341 | 21,409,162 | 25,538,382 | 10,578,903 |
|             | 広 葉 樹 | 57,021,988  | 10,106,167 | 14,762,044 | 6,003,540  | 21,221,598 | 4,928,639  |
|             | 竹 林   | -           | -          | -          | -          | -          | -          |
|             | 無立木地  | -           | -          | -          | -          | -          | -          |
| 制<br>限<br>林 | 総 数   | 34,508,338  | 9,761,979  | 11,139,757 | 4,951,210  | 6,572,918  | 2,082,474  |
|             | 針 葉 樹 | 25,283,438  | 7,013,592  | 8,723,926  | 3,892,894  | 4,128,725  | 1,524,301  |
|             | 広 葉 樹 | 9,224,900   | 2,748,387  | 2,415,831  | 1,058,316  | 2,444,193  | 558,173    |
|             | 竹 林   | -           | -          | -          | -          | -          | -          |
|             | 無立木地  | -           | -          | -          | -          | -          | -          |
| 人<br>工<br>林 | 総 数   | 23,323,219  | 6,313,864  | 8,098,480  | 3,701,435  | 3,853,567  | 1,355,873  |
|             | 針 葉 樹 | 23,239,034  | 6,285,958  | 8,071,594  | 3,697,421  | 3,840,798  | 1,343,263  |
|             | 広 葉 樹 | 84,185      | 27,906     | 26,886     | 4,014      | 12,769     | 12,610     |
|             | 竹 林   | -           | -          | -          | -          | -          | -          |
|             | 無立木地  | -           | -          | -          | -          | -          | -          |
| 天<br>然<br>林 | 総 数   | 11,185,119  | 3,448,115  | 3,041,277  | 1,249,775  | 2,719,351  | 726,601    |
|             | 針 葉 樹 | 2,044,404   | 727,634    | 652,332    | 195,473    | 287,927    | 181,038    |
|             | 広 葉 樹 | 9,140,715   | 2,720,481  | 2,388,945  | 1,054,302  | 2,431,424  | 545,563    |
|             | 竹 林   | -           | -          | -          | -          | -          | -          |
|             | 無立木地  | -           | -          | -          | -          | -          | -          |
| 普<br>通<br>林 | 総 数   | 145,230,754 | 24,310,504 | 44,846,628 | 22,461,492 | 40,187,062 | 13,425,068 |
|             | 針 葉 樹 | 97,433,666  | 16,952,724 | 32,500,415 | 17,516,268 | 21,409,657 | 9,054,602  |
|             | 広 葉 樹 | 47,797,088  | 7,357,780  | 12,346,213 | 4,945,224  | 18,777,405 | 4,370,466  |
|             | 竹 林   | -           | -          | -          | -          | -          | -          |
|             | 無立木地  | -           | -          | -          | -          | -          | -          |
| 人<br>工<br>林 | 総 数   | 86,067,845  | 14,364,415 | 29,240,464 | 16,440,224 | 18,474,482 | 7,548,260  |
|             | 針 葉 樹 | 85,717,846  | 14,318,015 | 29,150,164 | 16,406,891 | 18,340,467 | 7,502,309  |
|             | 広 葉 樹 | 349,999     | 46,400     | 90,300     | 33,333     | 134,015    | 45,951     |
|             | 竹 林   | -           | -          | -          | -          | -          | -          |
|             | 無立木地  | -           | -          | -          | -          | -          | -          |
| 天<br>然<br>林 | 総 数   | 59,162,909  | 9,946,089  | 15,606,164 | 6,021,268  | 21,712,580 | 5,876,808  |
|             | 針 葉 樹 | 11,715,820  | 2,634,709  | 3,350,251  | 1,109,377  | 3,069,190  | 1,552,293  |
|             | 広 葉 樹 | 47,447,089  | 7,311,380  | 12,255,913 | 4,911,891  | 18,643,390 | 4,324,515  |
|             | 竹 林   | -           | -          | -          | -          | -          | -          |
|             | 無立木地  | -           | -          | -          | -          | -          | -          |
| 人<br>工<br>林 | 総 数   | 109,391,064 | 20,678,279 | 37,338,944 | 20,141,659 | 22,328,049 | 8,904,133  |
|             | 針 葉 樹 | 108,956,880 | 20,603,973 | 37,221,758 | 20,104,312 | 22,181,265 | 8,845,572  |
|             | 広 葉 樹 | 434,184     | 74,306     | 117,186    | 37,347     | 146,784    | 58,561     |
| 天<br>然<br>林 | 総 数   | 70,348,028  | 13,394,204 | 18,647,441 | 7,271,043  | 24,431,931 | 6,603,409  |
|             | 針 葉 樹 | 13,760,224  | 3,362,343  | 4,002,583  | 1,304,850  | 3,357,117  | 1,733,331  |
|             | 広 葉 樹 | 56,587,804  | 10,031,861 | 14,644,858 | 5,966,193  | 21,074,814 | 4,870,078  |

資料: 岩手県森林計画実行調査(森林整備課)

担当: 森林整備課

(1)北上川上流流域圏(蓄積) (平成25年度)

(単位:m<sup>3</sup>)

| 区 分         |             | 計          | 盛岡市        | 八幡平市      | 滝沢市       | 雫石町       | 葛巻町       | 岩手町       | 紫波町       | 矢巾町       |         |
|-------------|-------------|------------|------------|-----------|-----------|-----------|-----------|-----------|-----------|-----------|---------|
| 総<br>数      | 総 数         | 34,072,483 | 10,112,522 | 5,196,601 | 1,435,612 | 4,260,118 | 6,374,648 | 4,399,215 | 2,146,217 | 147,550   |         |
|             | 針 葉 樹       | 23,966,316 | 7,036,919  | 3,774,583 | 1,082,309 | 3,048,720 | 4,314,128 | 3,094,230 | 1,496,681 | 118,746   |         |
|             | 広 葉 樹       | 10,106,167 | 3,075,603  | 1,422,018 | 353,303   | 1,211,398 | 2,060,520 | 1,304,985 | 649,536   | 28,804    |         |
|             | 竹 林         | -          | -          | -         | -         | -         | -         | -         | -         | -         |         |
|             | 無 立 木 地     | -          | -          | -         | -         | -         | -         | -         | -         | -         |         |
| 制<br>限<br>林 | 総<br>数      | 総 数        | 9,761,979  | 3,281,969 | 972,234   | 221,900   | 1,699,538 | 2,193,840 | 1,283,837 | 108,440   | 221     |
|             |             | 針 葉 樹      | 7,013,592  | 2,323,305 | 751,663   | 159,515   | 1,160,932 | 1,620,748 | 902,488   | 94,720    | 221     |
|             |             | 広 葉 樹      | 2,748,387  | 958,664   | 220,571   | 62,385    | 538,606   | 573,092   | 381,349   | 13,720    | -       |
|             |             | 竹 林        | -          | -         | -         | -         | -         | -         | -         | -         | -       |
|             | 人<br>工<br>林 | 総 数        | 6,313,864  | 2,161,227 | 721,342   | 114,303   | 961,247   | 1,483,864 | 790,032   | 81,628    | 221     |
|             |             | 針 葉 樹      | 6,285,958  | 2,152,272 | 716,047   | 112,634   | 959,091   | 1,474,918 | 789,391   | 81,384    | 221     |
|             |             | 広 葉 樹      | 27,906     | 8,955     | 5,295     | 1,669     | 2,156     | 8,946     | 641       | 244       | -       |
|             |             | 総 数        | 3,448,115  | 1,120,742 | 250,892   | 107,597   | 738,291   | 709,976   | 493,805   | 26,812    | -       |
|             |             | 針 葉 樹      | 727,634    | 171,033   | 35,616    | 46,881    | 201,841   | 145,830   | 113,097   | 13,336    | -       |
|             |             | 広 葉 樹      | 2,720,481  | 949,709   | 215,276   | 60,716    | 536,450   | 564,146   | 380,708   | 13,476    | -       |
| 普<br>通<br>林 | 総<br>数      | 総 数        | 24,310,504 | 6,830,553 | 4,224,367 | 1,213,712 | 2,560,580 | 4,180,808 | 3,115,378 | 2,037,777 | 147,329 |
|             |             | 針 葉 樹      | 16,952,724 | 4,713,614 | 3,022,920 | 922,794   | 1,887,788 | 2,693,380 | 2,191,742 | 1,401,961 | 118,525 |
|             |             | 広 葉 樹      | 7,357,780  | 2,116,939 | 1,201,447 | 290,918   | 672,792   | 1,487,428 | 923,636   | 635,816   | 28,804  |
|             | 人<br>工<br>林 | 総 数        | 14,364,415 | 4,319,080 | 2,739,853 | 762,591   | 1,470,639 | 2,164,279 | 1,680,640 | 1,130,713 | 96,620  |
|             |             | 針 葉 樹      | 14,318,015 | 4,302,984 | 2,734,166 | 756,762   | 1,467,598 | 2,161,043 | 1,671,011 | 1,128,474 | 95,977  |
|             |             | 広 葉 樹      | 46,400     | 16,096    | 5,687     | 5,829     | 3,041     | 3,236     | 9,629     | 2,239     | 643     |
|             |             | 総 数        | 9,946,089  | 2,511,473 | 1,484,514 | 451,121   | 1,089,941 | 2,016,529 | 1,434,738 | 907,064   | 50,709  |
|             |             | 針 葉 樹      | 2,634,709  | 410,630   | 288,754   | 166,032   | 420,190   | 532,337   | 520,731   | 273,487   | 22,548  |
|             |             | 広 葉 樹      | 7,311,380  | 2,100,843 | 1,195,760 | 285,089   | 669,751   | 1,484,192 | 914,007   | 633,577   | 28,161  |
|             | 人<br>工<br>林 | 総 数        | 20,678,279 | 6,480,307 | 3,461,195 | 876,894   | 2,431,886 | 3,648,143 | 2,470,672 | 1,212,341 | 96,841  |
| 針 葉 樹       |             | 20,603,973 | 6,455,256  | 3,450,213 | 869,396   | 2,426,689 | 3,635,961 | 2,460,402 | 1,209,858 | 96,198    |         |
| 広 葉 樹       |             | 74,306     | 25,051     | 10,982    | 7,498     | 5,197     | 12,182    | 10,270    | 2,483     | 643       |         |
| 天<br>然<br>林 | 総 数         | 13,394,204 | 3,632,215  | 1,735,406 | 558,718   | 1,828,232 | 2,726,505 | 1,928,543 | 933,876   | 50,709    |         |
|             | 針 葉 樹       | 3,362,343  | 581,663    | 324,370   | 212,913   | 622,031   | 678,167   | 633,828   | 286,823   | 22,548    |         |
|             | 広 葉 樹       | 10,031,861 | 3,050,552  | 1,411,036 | 345,805   | 1,206,201 | 2,048,338 | 1,294,715 | 647,053   | 28,161    |         |

資料: 岩手県森林計画実行調査(森林整備課)

担当: 森林整備課



(2)北上川中流域圏(蓄積) (平成25年度)

(単位:m<sup>3</sup>)

| 区 分         |            | 計          | 奥州市       | 金ヶ崎町      | 花巻市       | 北上市       | 西和賀町      | 遠野市        | 一関市        | 平泉町     |
|-------------|------------|------------|-----------|-----------|-----------|-----------|-----------|------------|------------|---------|
| 総<br>数      | 総 数        | 55,986,385 | 8,955,931 | 1,295,434 | 8,974,065 | 1,825,812 | 3,365,081 | 10,447,774 | 20,373,611 | 748,677 |
|             | 針 葉 樹      | 41,224,341 | 6,579,260 | 1,095,283 | 6,511,544 | 1,251,593 | 1,938,049 | 7,995,896  | 15,321,585 | 531,131 |
|             | 広 葉 樹      | 14,762,044 | 2,376,671 | 200,151   | 2,462,521 | 574,219   | 1,427,032 | 2,451,878  | 5,052,026  | 217,546 |
|             | 竹 林        | -          | -         | -         | -         | -         | -         | -          | -          | -       |
|             | 無立木地       | -          | -         | -         | -         | -         | -         | -          | -          | -       |
| 制<br>限<br>林 | 総 数        | 11,139,757 | 2,947,276 | 281,314   | 1,329,413 | 235,216   | 632,408   | 2,759,782  | 2,814,540  | 139,808 |
|             | 針 葉 樹      | 8,723,926  | 2,423,411 | 245,780   | 957,752   | 168,257   | 301,946   | 2,295,902  | 2,228,495  | 102,383 |
|             | 広 葉 樹      | 2,415,831  | 523,865   | 35,534    | 371,661   | 66,959    | 330,462   | 463,880    | 586,045    | 37,425  |
|             | 竹 林        | -          | -         | -         | -         | -         | -         | -          | -          | -       |
|             | 無立木地       | -          | -         | -         | -         | -         | -         | -          | -          | -       |
| 普<br>通<br>林 | 人工林<br>総 数 | 8,098,480  | 2,207,959 | 222,279   | 847,352   | 159,848   | 299,462   | 2,211,698  | 2,052,874  | 97,008  |
|             | 針 葉 樹      | 8,071,594  | 2,193,022 | 222,085   | 845,642   | 159,718   | 298,939   | 2,207,869  | 2,048,351  | 95,968  |
|             | 広 葉 樹      | 26,886     | 14,937    | 194       | 1,710     | 130       | 523       | 3,829      | 4,523      | 1,040   |
|             | 天然林<br>総 数 | 3,041,277  | 739,317   | 59,035    | 482,061   | 75,368    | 332,946   | 548,084    | 761,666    | 42,800  |
|             | 針 葉 樹      | 652,332    | 230,389   | 23,695    | 112,110   | 8,539     | 3,007     | 88,033     | 180,144    | 6,415   |
|             | 広 葉 樹      | 2,388,945  | 508,928   | 35,340    | 369,951   | 66,829    | 329,939   | 460,051    | 581,522    | 36,385  |
| 普<br>通<br>林 | 総 数        | 44,846,628 | 6,008,655 | 1,014,120 | 7,644,652 | 1,590,596 | 2,732,673 | 7,687,992  | 17,559,071 | 608,869 |
|             | 針 葉 樹      | 32,500,415 | 4,155,849 | 849,503   | 5,553,792 | 1,083,336 | 1,636,103 | 5,699,994  | 13,093,090 | 428,748 |
|             | 広 葉 樹      | 12,346,213 | 1,852,806 | 164,617   | 2,090,860 | 507,260   | 1,096,570 | 1,987,998  | 4,465,981  | 180,121 |
|             | 竹 林        | -          | -         | -         | -         | -         | -         | -          | -          | -       |
|             | 無立木地       | -          | -         | -         | -         | -         | -         | -          | -          | -       |
|             | 人工林<br>総 数 | 29,240,464 | 3,651,613 | 732,190   | 4,779,156 | 878,135   | 1,618,349 | 5,402,509  | 11,771,212 | 407,300 |
| 針 葉 樹       | 29,150,164 | 3,630,765  | 731,524   | 4,765,993 | 876,168   | 1,617,085 | 5,389,653 | 11,731,977 | 406,999    |         |
| 広 葉 樹       | 90,300     | 20,848     | 666       | 13,163    | 1,967     | 1,264     | 12,856    | 39,235     | 301        |         |
| 天然林         | 総 数        | 15,606,164 | 2,357,042 | 281,930   | 2,865,496 | 712,461   | 1,114,324 | 2,285,483  | 5,787,859  | 201,569 |
|             | 針 葉 樹      | 3,350,251  | 525,084   | 117,979   | 787,799   | 207,168   | 19,018    | 310,341    | 1,361,113  | 21,749  |
|             | 広 葉 樹      | 12,255,913 | 1,831,958 | 163,951   | 2,077,697 | 505,293   | 1,095,306 | 1,975,142  | 4,426,746  | 179,820 |

|     |       |            |           |         |           |           |           |           |            |         |
|-----|-------|------------|-----------|---------|-----------|-----------|-----------|-----------|------------|---------|
| 人工林 | 総 数   | 37,338,944 | 5,859,572 | 954,469 | 5,626,508 | 1,037,983 | 1,917,811 | 7,614,207 | 13,824,086 | 504,308 |
|     | 針 葉 樹 | 37,221,758 | 5,823,787 | 953,609 | 5,611,635 | 1,035,886 | 1,916,024 | 7,597,522 | 13,780,328 | 502,967 |
|     | 広 葉 樹 | 117,186    | 35,785    | 860     | 14,873    | 2,097     | 1,787     | 16,685    | 43,758     | 1,341   |
| 天然林 | 総 数   | 18,647,441 | 3,096,359 | 340,965 | 3,347,557 | 787,829   | 1,447,270 | 2,833,567 | 6,549,525  | 244,369 |
|     | 針 葉 樹 | 4,002,583  | 755,473   | 141,674 | 899,909   | 215,707   | 22,025    | 398,374   | 1,541,257  | 28,164  |
|     | 広 葉 樹 | 14,644,858 | 2,340,886 | 199,291 | 2,447,648 | 572,122   | 1,425,245 | 2,435,193 | 5,008,268  | 216,205 |

資料: 岩手県森林計画実行調査(森林整備課)

担当: 森林整備課

## (3)大槌・気仙川流域圏(蓄積) (平成25年度)

(単位:m<sup>3</sup>)

| 区 分         |         | 計          | 釜石市       | 大槌町       | 大船渡市      | 陸前高田市     | 住田町       |
|-------------|---------|------------|-----------|-----------|-----------|-----------|-----------|
| 総<br>数      | 総 数     | 27,412,702 | 7,277,623 | 2,032,762 | 7,017,943 | 5,350,427 | 5,733,947 |
|             | 針 葉 樹   | 21,409,162 | 5,500,317 | 1,374,499 | 5,640,364 | 4,571,792 | 4,322,190 |
|             | 広 葉 樹   | 6,003,540  | 1,777,306 | 658,263   | 1,377,579 | 778,635   | 1,411,757 |
|             | 竹 林     | -          | -         | -         | -         | -         | -         |
|             | 無 立 木 地 | -          | -         | -         | -         | -         | -         |
| 制<br>限<br>林 | 総 数     | 4,951,210  | 1,798,602 | 125,523   | 1,497,789 | 714,807   | 814,489   |
|             | 針 葉 樹   | 3,892,894  | 1,412,200 | 98,544    | 1,101,294 | 608,411   | 672,445   |
|             | 広 葉 樹   | 1,058,316  | 386,402   | 26,979    | 396,495   | 106,396   | 142,044   |
|             | 竹 林     | -          | -         | -         | -         | -         | -         |
|             | 無 立 木 地 | -          | -         | -         | -         | -         | -         |
| 人<br>工<br>林 | 総 数     | 3,701,435  | 1,388,876 | 84,597    | 986,804   | 579,764   | 661,394   |
|             | 針 葉 樹   | 3,697,421  | 1,387,267 | 84,581    | 985,869   | 579,062   | 660,642   |
|             | 広 葉 樹   | 4,014      | 1,609     | 16        | 935       | 702       | 752       |
|             | 総 数     | 1,249,775  | 409,726   | 40,926    | 510,985   | 135,043   | 153,095   |
|             | 針 葉 樹   | 195,473    | 24,933    | 13,963    | 115,425   | 29,349    | 11,803    |
|             | 広 葉 樹   | 1,054,302  | 384,793   | 26,963    | 395,560   | 105,694   | 141,292   |
| 普<br>通<br>林 | 総 数     | 22,461,492 | 5,479,021 | 1,907,239 | 5,520,154 | 4,635,620 | 4,919,458 |
|             | 針 葉 樹   | 17,516,268 | 4,088,117 | 1,275,955 | 4,539,070 | 3,963,381 | 3,649,745 |
|             | 広 葉 樹   | 4,945,224  | 1,390,904 | 631,284   | 981,084   | 672,239   | 1,269,713 |
|             | 竹 林     | -          | -         | -         | -         | -         | -         |
| 人<br>工<br>林 | 総 数     | 16,440,224 | 3,876,445 | 1,138,108 | 4,127,840 | 3,751,459 | 3,546,372 |
|             | 針 葉 樹   | 16,406,891 | 3,863,162 | 1,133,948 | 4,122,739 | 3,747,945 | 3,539,097 |
|             | 広 葉 樹   | 33,333     | 13,283    | 4,160     | 5,101     | 3,514     | 7,275     |
|             | 総 数     | 6,021,268  | 1,602,576 | 769,131   | 1,392,314 | 884,161   | 1,373,086 |
|             | 針 葉 樹   | 1,109,377  | 224,955   | 142,007   | 416,331   | 215,436   | 110,648   |
|             | 広 葉 樹   | 4,911,891  | 1,377,621 | 627,124   | 975,983   | 668,725   | 1,262,438 |
| 人<br>工<br>林 | 総 数     | 20,141,659 | 5,265,321 | 1,222,705 | 5,114,644 | 4,331,223 | 4,207,766 |
|             | 針 葉 樹   | 20,104,312 | 5,250,429 | 1,218,529 | 5,108,608 | 4,327,007 | 4,199,739 |
|             | 広 葉 樹   | 37,347     | 14,892    | 4,176     | 6,036     | 4,216     | 8,027     |
| 天<br>然<br>林 | 総 数     | 7,271,043  | 2,012,302 | 810,057   | 1,903,299 | 1,019,204 | 1,526,181 |
|             | 針 葉 樹   | 1,304,850  | 249,888   | 155,970   | 531,756   | 244,785   | 122,451   |
|             | 広 葉 樹   | 5,966,193  | 1,762,414 | 654,087   | 1,371,543 | 774,419   | 1,403,730 |

資料: 岩手県森林計画実行調査(森林整備課)

担当: 森林整備課

## (4)久慈・閉伊川流域圏(蓄積) (平成25年度)

(単位:m<sup>3</sup>)

| 区 分         |         | 計          | 宮古市        | 山田町       | 岩泉町        | 田野畑村      | 久慈市       | 洋野町       | 野田村       | 普代村       |
|-------------|---------|------------|------------|-----------|------------|-----------|-----------|-----------|-----------|-----------|
| 総<br>数      | 総 数     | 46,759,980 | 15,329,637 | 2,647,008 | 11,232,456 | 2,291,054 | 7,975,788 | 5,165,962 | 1,070,022 | 1,048,053 |
|             | 針 葉 樹   | 25,538,382 | 7,726,136  | 1,841,825 | 5,680,855  | 1,146,489 | 4,304,309 | 3,621,797 | 722,318   | 494,653   |
|             | 広 葉 樹   | 21,221,598 | 7,603,501  | 805,183   | 5,551,601  | 1,144,565 | 3,671,479 | 1,544,165 | 347,704   | 553,400   |
|             | 竹 林     | -          | -          | -         | -          | -         | -         | -         | -         | -         |
|             | 無 立 木 地 | -          | -          | -         | -          | -         | -         | -         | -         | -         |
| 制<br>限<br>林 | 総 数     | 6,572,918  | 2,437,161  | 217,922   | 2,268,547  | 144,598   | 1,097,321 | 51,952    | 298,760   | 56,657    |
|             | 針 葉 樹   | 4,128,725  | 1,329,823  | 131,677   | 1,601,370  | 90,220    | 682,657   | 43,909    | 229,504   | 19,565    |
|             | 広 葉 樹   | 2,444,193  | 1,107,338  | 86,245    | 667,177    | 54,378    | 414,664   | 8,043     | 69,256    | 37,092    |
|             | 竹 林     | -          | -          | -         | -          | -         | -         | -         | -         | -         |
|             | 無 立 木 地 | -          | -          | -         | -          | -         | -         | -         | -         | -         |
| 人<br>工<br>林 | 総 数     | 3,853,567  | 1,246,818  | 91,256    | 1,573,634  | 73,614    | 592,979   | 41,205    | 220,098   | 13,963    |
|             | 針 葉 樹   | 3,840,798  | 1,239,452  | 91,256    | 1,569,302  | 73,409    | 592,256   | 41,183    | 219,977   | 13,963    |
|             | 広 葉 樹   | 12,769     | 7,366      | -         | 4,332      | 205       | 723       | 22        | 121       | -         |
|             | 竹 林     | -          | -          | -         | -          | -         | -         | -         | -         | -         |
|             | 無 立 木 地 | -          | -          | -         | -          | -         | -         | -         | -         | -         |
| 天<br>然<br>林 | 総 数     | 2,719,351  | 1,190,343  | 126,666   | 694,913    | 70,984    | 504,342   | 10,747    | 78,662    | 42,694    |
|             | 針 葉 樹   | 287,927    | 90,371     | 40,421    | 32,068     | 16,811    | 90,401    | 2,726     | 9,527     | 5,602     |
|             | 広 葉 樹   | 2,431,424  | 1,099,972  | 86,245    | 662,845    | 54,173    | 413,941   | 8,021     | 69,135    | 37,092    |
|             | 竹 林     | -          | -          | -         | -          | -         | -         | -         | -         | -         |
|             | 無 立 木 地 | -          | -          | -         | -          | -         | -         | -         | -         | -         |
| 普<br>通<br>林 | 総 数     | 40,187,062 | 12,892,476 | 2,429,086 | 8,963,909  | 2,146,456 | 6,878,467 | 5,114,010 | 771,262   | 991,396   |
|             | 針 葉 樹   | 21,409,657 | 6,396,313  | 1,710,148 | 4,079,485  | 1,056,269 | 3,621,652 | 3,577,888 | 492,814   | 475,088   |
|             | 広 葉 樹   | 18,777,405 | 6,496,163  | 718,938   | 4,884,424  | 1,090,187 | 3,256,815 | 1,536,122 | 278,448   | 516,308   |
|             | 竹 林     | -          | -          | -         | -          | -         | -         | -         | -         | -         |
|             | 無 立 木 地 | -          | -          | -         | -          | -         | -         | -         | -         | -         |
| 人<br>工<br>林 | 総 数     | 18,474,482 | 5,952,730  | 1,560,612 | 3,805,236  | 899,548   | 2,907,815 | 2,492,890 | 394,602   | 461,049   |
|             | 針 葉 樹   | 18,340,467 | 5,909,721  | 1,557,648 | 3,780,559  | 889,348   | 2,895,140 | 2,487,567 | 383,976   | 436,508   |
|             | 広 葉 樹   | 134,015    | 43,009     | 2,964     | 24,677     | 10,200    | 12,675    | 5,323     | 10,626    | 24,541    |
|             | 竹 林     | -          | -          | -         | -          | -         | -         | -         | -         | -         |
|             | 無 立 木 地 | -          | -          | -         | -          | -         | -         | -         | -         | -         |
| 天<br>然<br>林 | 総 数     | 21,712,580 | 6,939,746  | 868,474   | 5,158,673  | 1,246,908 | 3,970,652 | 2,621,120 | 376,660   | 530,347   |
|             | 針 葉 樹   | 3,069,190  | 486,592    | 152,500   | 298,926    | 166,921   | 726,512   | 1,090,321 | 108,838   | 38,580    |
|             | 広 葉 樹   | 18,643,390 | 6,453,154  | 715,974   | 4,859,747  | 1,079,987 | 3,244,140 | 1,530,799 | 267,822   | 491,767   |
|             | 竹 林     | -          | -          | -         | -          | -         | -         | -         | -         | -         |
|             | 無 立 木 地 | -          | -          | -         | -          | -         | -         | -         | -         | -         |

|     |       |            |           |           |           |           |           |           |         |         |
|-----|-------|------------|-----------|-----------|-----------|-----------|-----------|-----------|---------|---------|
| 人工林 | 総 数   | 22,328,049 | 7,199,548 | 1,651,868 | 5,378,870 | 973,162   | 3,500,794 | 2,534,095 | 614,700 | 475,012 |
|     | 針 葉 樹 | 22,181,265 | 7,149,173 | 1,648,904 | 5,349,861 | 962,757   | 3,487,396 | 2,528,750 | 603,953 | 450,471 |
|     | 広 葉 樹 | 146,784    | 50,375    | 2,964     | 29,009    | 10,405    | 13,398    | 5,345     | 10,747  | 24,541  |
| 天然林 | 総 数   | 24,431,931 | 8,130,089 | 995,140   | 5,853,586 | 1,317,892 | 4,474,994 | 2,631,867 | 455,322 | 573,041 |
|     | 針 葉 樹 | 3,357,117  | 576,963   | 192,921   | 330,994   | 183,732   | 816,913   | 1,093,047 | 118,365 | 44,182  |
|     | 広 葉 樹 | 21,074,814 | 7,553,126 | 802,219   | 5,522,592 | 1,134,160 | 3,658,081 | 1,538,820 | 336,957 | 528,859 |

資料: 岩手県森林計画実行調査(森林整備課)

担当: 森林整備課

(5)馬淵川上流域圏(蓄積) (平成25年度)

(単位:m<sup>3</sup>)

| 区 分         |             | 計          | 二 戸 市     | 軽 米 町     | 九 戸 村     | 一 戸 町     |           |
|-------------|-------------|------------|-----------|-----------|-----------|-----------|-----------|
| 総<br>数      | 総 数         | 15,507,542 | 5,986,393 | 3,588,484 | 1,980,587 | 3,952,078 |           |
|             | 針 葉 樹       | 10,578,903 | 4,318,707 | 2,390,617 | 1,446,343 | 2,423,236 |           |
|             | 広 葉 樹       | 4,928,639  | 1,667,686 | 1,197,867 | 534,244   | 1,528,842 |           |
|             | 竹 林         | -          | -         | -         | -         | -         |           |
|             | 無 立 木 地     | -          | -         | -         | -         | -         |           |
| 制<br>限<br>林 | 総 数         | 2,082,474  | 1,033,746 | 84,586    | 594,433   | 369,709   |           |
|             | 針 葉 樹       | 1,524,301  | 745,482   | 45,689    | 478,171   | 254,959   |           |
|             | 広 葉 樹       | 558,173    | 288,264   | 38,897    | 116,262   | 114,750   |           |
|             | 竹 林         | -          | -         | -         | -         | -         |           |
|             | 無 立 木 地     | -          | -         | -         | -         | -         |           |
|             | 人<br>工<br>林 | 総 数        | 1,355,873 | 718,893   | 41,266    | 348,531   | 247,183   |
|             | 針 葉 樹       | 1,343,263  | 712,269   | 40,600    | 345,557   | 244,837   |           |
|             | 広 葉 樹       | 12,610     | 6,624     | 666       | 2,974     | 2,346     |           |
|             | 天<br>然<br>林 | 総 数        | 726,601   | 314,853   | 43,320    | 245,902   | 122,526   |
|             | 針 葉 樹       | 181,038    | 33,213    | 5,089     | 13,261    | 10,122    |           |
| 広 葉 樹       | 545,563     | 281,640    | 38,231    | 113,288   | 112,404   |           |           |
| 普<br>通<br>林 | 総 数         | 13,425,068 | 4,952,647 | 3,503,898 | 1,386,154 | 3,582,369 |           |
|             | 針 葉 樹       | 9,054,602  | 3,573,225 | 2,344,928 | 968,172   | 2,168,277 |           |
|             | 広 葉 樹       | 4,370,466  | 1,379,422 | 1,158,970 | 417,982   | 1,414,092 |           |
|             | 竹 林         | -          | -         | -         | -         | -         |           |
|             | 無 立 木 地     | -          | -         | -         | -         | -         |           |
|             | 人<br>工<br>林 | 総 数        | 7,548,260 | 3,193,922 | 1,740,399 | 706,832   | 1,907,107 |
|             | 針 葉 樹       | 7,502,309  | 3,169,244 | 1,733,194 | 701,729   | 1,898,142 |           |
|             | 広 葉 樹       | 45,951     | 24,678    | 7,205     | 5,103     | 8,965     |           |
|             | 天<br>然<br>林 | 総 数        | 5,876,808 | 1,758,725 | 1,763,499 | 679,322   | 1,675,262 |
|             | 針 葉 樹       | 1,552,293  | 403,981   | 611,734   | 266,443   | 270,135   |           |
| 広 葉 樹       | 4,324,515   | 1,354,744  | 1,151,765 | 412,879   | 1,405,127 |           |           |
| 人工林         | 総 数         | 8,904,133  | 3,912,815 | 1,781,665 | 1,055,363 | 2,154,290 |           |
|             | 針 葉 樹       | 8,845,572  | 3,881,513 | 1,773,794 | 1,047,286 | 2,142,979 |           |
|             | 広 葉 樹       | 58,561     | 31,302    | 7,871     | 8,077     | 11,311    |           |
| 天然林         | 総 数         | 6,603,409  | 2,073,578 | 1,806,819 | 925,224   | 1,797,788 |           |
|             | 針 葉 樹       | 1,733,331  | 437,194   | 616,823   | 399,057   | 280,257   |           |
|             | 広 葉 樹       | 4,870,078  | 1,636,384 | 1,189,996 | 526,167   | 1,517,531 |           |

資料:岩手県森林計画実行調査(森林整備課)

担当:森林整備課

【2-1-6】流域圏別・齢級別森林面積

県 計（平成25年度）

（単位：ha）

| 区 分                   |       | 無立木地等  | 齢級1   | 2      | 3      | 4      | 5      | 6      | 7      | 8      | 9      | 10     | 11     | 12     | 13     | 14     | 15     | 16     | 17    | 18    | 19    | 20    | 21以上  | 計       |        |
|-----------------------|-------|--------|-------|--------|--------|--------|--------|--------|--------|--------|--------|--------|--------|--------|--------|--------|--------|--------|-------|-------|-------|-------|-------|---------|--------|
| 立                     | 人     | 針葉樹    | 1,810 | 2,590  | 4,181  | 8,894  | 15,153 | 21,539 | 32,169 | 40,230 | 50,384 | 51,636 | 45,541 | 31,433 | 11,531 | 3,102  | 2,543  | 1,993  | 1,631 | 1,174 | 747   | 647   | 758   | 329,686 |        |
|                       |       | 広葉樹    | 208   | 481    | 453    | 443    | 423    | 434    | 322    | 330    | 227    | 206    | 168    | 95     | 109    | 37     | 44     | 13     | 18    | 7     | 10    | 7     | 13    | 4,049   |        |
|                       |       | 小 計    | 2,018 | 3,072  | 4,634  | 9,337  | 15,577 | 21,973 | 32,491 | 40,560 | 50,611 | 51,841 | 45,708 | 31,528 | 11,640 | 3,139  | 2,587  | 2,006  | 1,649 | 1,181 | 757   | 654   | 771   | 333,735 |        |
| 木                     | 天     | 針葉樹    | 0     | 26     | 139    | 66     | 155    | 162    | 318    | 597    | 1,624  | 3,099  | 6,180  | 8,261  | 5,725  | 3,342  | 2,591  | 1,997  | 1,432 | 1,401 | 1,023 | 770   | 1,332 | 40,241  |        |
|                       |       | 広葉樹    | 1,954 | 9,451  | 23,153 | 20,398 | 26,325 | 20,673 | 14,382 | 12,943 | 21,317 | 30,239 | 45,569 | 49,035 | 37,205 | 20,248 | 13,442 | 8,945  | 5,372 | 3,212 | 1,314 | 785   | 2,548 | 368,507 |        |
|                       |       | 小 計    | 1,954 | 9,478  | 23,292 | 20,464 | 26,481 | 20,834 | 14,700 | 13,540 | 22,941 | 33,338 | 51,749 | 57,296 | 42,930 | 23,590 | 16,034 | 10,942 | 6,804 | 4,613 | 2,338 | 1,555 | 3,879 | 408,748 |        |
| 地                     | 針     | 葉樹     | 1,810 | 2,617  | 4,320  | 8,960  | 15,309 | 21,700 | 32,487 | 40,827 | 52,008 | 54,734 | 51,720 | 39,693 | 17,256 | 6,444  | 5,134  | 3,990  | 3,063 | 2,575 | 1,770 | 1,417 | 2,089 | 369,927 |        |
|                       |       | 広葉樹    | 2,162 | 9,932  | 23,606 | 20,841 | 26,749 | 21,107 | 14,704 | 13,273 | 21,544 | 30,444 | 45,737 | 49,130 | 37,314 | 20,285 | 13,486 | 8,958  | 5,390 | 3,219 | 1,324 | 792   | 2,561 | 372,557 |        |
|                       |       | 計      | 3,972 | 12,549 | 27,926 | 29,801 | 42,057 | 42,807 | 47,191 | 54,100 | 73,551 | 85,179 | 97,457 | 88,824 | 54,570 | 26,729 | 18,620 | 12,949 | 8,453 | 5,794 | 3,094 | 2,209 | 4,650 | 742,483 |        |
| 未<br>立<br>木<br>地<br>等 | 伐採跡地  | 22,008 |       |        |        |        |        |        |        |        |        |        |        |        |        |        |        |        |       |       |       |       |       | 22,008  |        |
|                       | 未立木地  | 13,218 |       |        |        |        |        |        |        |        |        |        |        |        |        |        |        |        |       |       |       |       |       |         | 13,218 |
|                       | 竹林    | 247    |       |        |        |        |        |        |        |        |        |        |        |        |        |        |        |        |       |       |       |       |       |         | 247    |
|                       | 更新困難地 | 5,835  |       |        |        |        |        |        |        |        |        |        |        |        |        |        |        |        |       |       |       |       |       |         | 5,835  |
|                       | 計     | 41,308 |       |        |        |        |        |        |        |        |        |        |        |        |        |        |        |        |       |       |       |       |       |         | 41,308 |
| 合 計                   |       | 5.3%   | 0.5%  | 1.6%   | 3.6%   | 3.8%   | 5.4%   | 5.5%   | 6.0%   | 6.9%   | 9.4%   | 10.9%  | 12.4%  | 11.3%  | 7.0%   | 3.4%   | 2.4%   | 1.7%   | 1.1%  | 0.7%  | 0.4%  | 0.3%  | 0.6%  | 100%    |        |
|                       |       | 41,308 | 3,972 | 12,549 | 27,926 | 29,801 | 42,057 | 42,807 | 47,191 | 54,100 | 73,551 | 85,179 | 97,457 | 88,824 | 54,570 | 26,729 | 18,620 | 12,949 | 8,453 | 5,794 | 3,094 | 2,209 | 4,650 | 783,791 |        |

資料：岩手県森林計画実行調査(森林整備課)

注1：小数点以下四捨五入のため、計の値と該当項目の合計値が一致しないことがある。

注2：合計上段は面積比率

担当：森林整備課

(1)北上川上流流域圏(平成25年度)

(単位:ha)

| 区 分                   |       | 無立木地等 | 年齢1  | 2     | 3     | 4     | 5     | 6     | 7     | 8      | 9      | 10     | 11     | 12     | 13     | 14    | 15    | 16    | 17    | 18    | 19   | 20   | 21以上  | 計       |
|-----------------------|-------|-------|------|-------|-------|-------|-------|-------|-------|--------|--------|--------|--------|--------|--------|-------|-------|-------|-------|-------|------|------|-------|---------|
| 立                     | 人 針葉樹 |       | 481  | 958   | 1,309 | 2,328 | 3,211 | 4,335 | 5,719 | 7,576  | 11,055 | 10,575 | 10,186 | 8,022  | 3,071  | 567   | 553   | 461   | 544   | 260   | 131  | 243  | 345   | 71,929  |
|                       | 工 広葉樹 |       | 17   | 53    | 55    | 49    | 29    | 39    | 74    | 38     | 61     | 99     | 37     | 15     | 21     | 10    | 14    | 4     | 5     | 4     | 2    | 6    | 7     | 640     |
|                       | 林 小計  |       | 497  | 1,011 | 1,364 | 2,377 | 3,240 | 4,375 | 5,792 | 7,614  | 11,116 | 10,674 | 10,223 | 8,037  | 3,092  | 577   | 567   | 465   | 549   | 264   | 132  | 249  | 352   | 72,569  |
| 木                     | 天 針葉樹 |       | -    | 3     | 30    | 14    | 68    | 57    | 49    | 152    | 373    | 1,051  | 1,511  | 1,975  | 1,415  | 837   | 716   | 497   | 315   | 327   | 272  | 215  | 671   | 10,549  |
|                       | 然 広葉樹 |       | 94   | 1,525 | 3,103 | 3,003 | 3,543 | 4,173 | 2,293 | 2,567  | 4,583  | 7,382  | 8,423  | 9,308  | 7,023  | 3,542 | 2,695 | 2,430 | 1,233 | 543   | 213  | 311  | 1,311 | 69,296  |
|                       | 林 小計  |       | 94   | 1,528 | 3,133 | 3,017 | 3,611 | 4,230 | 2,342 | 2,719  | 4,955  | 8,433  | 9,934  | 11,283 | 8,438  | 4,379 | 3,411 | 2,927 | 1,548 | 870   | 486  | 526  | 1,981 | 79,845  |
| 地                     | 針葉樹   |       | 481  | 960   | 1,339 | 2,342 | 3,279 | 4,392 | 5,768 | 7,728  | 11,428 | 11,627 | 11,697 | 9,997  | 4,487  | 1,404 | 1,269 | 959   | 859   | 588   | 403  | 457  | 1,016 | 82,478  |
|                       | 広葉樹   |       | 111  | 1,578 | 3,158 | 3,052 | 3,572 | 4,212 | 2,367 | 2,606  | 4,644  | 7,481  | 8,459  | 9,323  | 7,044  | 3,552 | 2,709 | 2,434 | 1,238 | 546   | 215  | 318  | 1,318 | 69,936  |
|                       | 計     |       | 591  | 2,538 | 4,497 | 5,394 | 6,851 | 8,605 | 8,135 | 10,333 | 16,072 | 19,107 | 20,156 | 19,320 | 11,530 | 4,956 | 3,978 | 3,393 | 2,097 | 1,134 | 618  | 775  | 2,333 | 152,413 |
| 未<br>立<br>木<br>地<br>等 | 伐採跡地  | 5,134 |      |       |       |       |       |       |       |        |        |        |        |        |        |       |       |       |       |       |      |      |       | 5,134   |
|                       | 未立木地  | 2,547 |      |       |       |       |       |       |       |        |        |        |        |        |        |       |       |       |       |       |      |      |       | 2,547   |
|                       | 竹林    | -     |      |       |       |       |       |       |       |        |        |        |        |        |        |       |       |       |       |       |      |      |       | -       |
|                       | 更新困難地 | 1,413 |      |       |       |       |       |       |       |        |        |        |        |        |        |       |       |       |       |       |      |      |       | 1,413   |
|                       | 計     | 9,094 |      |       |       |       |       |       |       |        |        |        |        |        |        |       |       |       |       |       |      |      |       | 9,094   |
| 合 計                   |       | 5.6%  | 0.4% | 1.6%  | 2.8%  | 3.3%  | 4.2%  | 5.3%  | 5.0%  | 6.4%   | 10.0%  | 11.8%  | 12.5%  | 12.0%  | 7.1%   | 3.1%  | 2.5%  | 2.1%  | 1.3%  | 0.7%  | 0.4% | 0.5% | 1.4%  | 100%    |
|                       |       | 9,094 | 591  | 2,538 | 4,497 | 5,394 | 6,851 | 8,605 | 8,135 | 10,333 | 16,072 | 19,107 | 20,156 | 19,320 | 11,530 | 4,956 | 3,978 | 3,393 | 2,097 | 1,134 | 618  | 775  | 2,333 | 161,507 |

資料:岩手県森林計画実行調査(森林整備課)

注1:小数点以下四捨五入のため、計の値と該当項目の合計値が一致しないことがある。

注2:合計上段は面積比率

担当:森林整備課

(2)北上川中流域圏(平成25年度)

(単位:ha)

| 区分                    |       | 無立木地等 | 齢級1  | 2     | 3     | 4     | 5     | 6     | 7      | 8      | 9      | 10     | 11     | 12     | 13     | 14     | 15    | 16    | 17    | 18    | 19    | 20   | 21以上 | 計       |        |
|-----------------------|-------|-------|------|-------|-------|-------|-------|-------|--------|--------|--------|--------|--------|--------|--------|--------|-------|-------|-------|-------|-------|------|------|---------|--------|
| 立                     | 人     | 針葉樹   | 307  | 560   | 972   | 2,013 | 3,519 | 5,036 | 9,151  | 11,542 | 15,143 | 16,259 | 13,713 | 9,419  | 4,196  | 1,142  | 800   | 701   | 513   | 389   | 282   | 169  | 255  | 96,082  |        |
|                       | 工     |       | 広葉樹  | 55    | 142   | 185   | 172   | 136   | 142    | 69     | 38     | 44     | 18     | 29     | 26     | 41     | 13    | 12    | 1     | 7     | 1     | 1    | 0    | 0       | 1,132  |
|                       | 林     |       | 小計   | 362   | 702   | 1,157 | 2,185 | 3,655 | 5,178  | 9,220  | 11,580 | 15,187 | 16,277 | 13,743 | 9,445  | 4,237  | 1,154 | 813   | 702   | 519   | 391   | 283  | 169  | 255     | 97,214 |
| 木                     | 天     | 針葉樹   | -    | 1     | 21    | 6     | 23    | 34    | 55     | 124    | 304    | 482    | 1,357  | 1,969  | 1,727  | 945    | 772   | 585   | 505   | 495   | 345   | 282  | 301  | 10,333  |        |
|                       | 然     |       | 広葉樹  | 361   | 1,924 | 4,473 | 3,315 | 5,924 | 4,179  | 3,158  | 2,986  | 4,290  | 5,709  | 9,185  | 13,364 | 11,379 | 6,388 | 3,863 | 2,240 | 1,454 | 806   | 406  | 131  | 299     | 85,835 |
|                       | 林     |       | 小計   | 361   | 1,925 | 4,495 | 3,322 | 5,947 | 4,213  | 3,213  | 3,110  | 4,594  | 6,190  | 10,542 | 15,333 | 13,106 | 7,333 | 4,635 | 2,826 | 1,959 | 1,301 | 751  | 413  | 600     | 96,168 |
| 地                     | 針     | 葉樹    | 307  | 561   | 993   | 2,019 | 3,542 | 5,070 | 9,206  | 11,666 | 15,447 | 16,741 | 15,070 | 11,388 | 5,924  | 2,086  | 1,573 | 1,286 | 1,017 | 884   | 627   | 451  | 556  | 106,416 |        |
|                       | 広     |       | 葉樹   | 417   | 2,066 | 4,659 | 3,487 | 6,060 | 4,321  | 3,227  | 3,024  | 4,334  | 5,727  | 9,215  | 13,390 | 11,419 | 6,401 | 3,875 | 2,242 | 1,460 | 807   | 407  | 131  | 299     | 86,967 |
|                       | 計     |       | 724  | 2,627 | 5,652 | 5,506 | 9,602 | 9,391 | 12,433 | 14,691 | 19,780 | 22,467 | 24,285 | 24,778 | 17,343 | 8,487  | 5,448 | 3,528 | 2,478 | 1,691 | 1,035 | 582  | 855  | 193,382 |        |
| 未<br>立<br>木<br>地<br>等 | 伐採跡地  | 4,221 |      |       |       |       |       |       |        |        |        |        |        |        |        |        |       |       |       |       |       |      |      | 4,221   |        |
|                       | 未立木地  | 4,309 |      |       |       |       |       |       |        |        |        |        |        |        |        |        |       |       |       |       |       |      |      | 4,309   |        |
|                       | 竹林    | 104   |      |       |       |       |       |       |        |        |        |        |        |        |        |        |       |       |       |       |       |      |      | 104     |        |
|                       | 更新困難地 | 1,169 |      |       |       |       |       |       |        |        |        |        |        |        |        |        |       |       |       |       |       |      |      | 1,169   |        |
|                       | 計     | 9,803 |      |       |       |       |       |       |        |        |        |        |        |        |        |        |       |       |       |       |       |      |      | 9,803   |        |
| 合 計                   |       | 4.8%  | 0.4% | 1.3%  | 2.8%  | 2.7%  | 4.7%  | 4.6%  | 6.1%   | 7.2%   | 9.7%   | 11.1%  | 12.0%  | 12.2%  | 8.5%   | 4.2%   | 2.7%  | 1.7%  | 1.2%  | 0.8%  | 0.5%  | 0.3% | 0.4% | 100%    |        |
|                       |       | 9,803 | 724  | 2,627 | 5,652 | 5,506 | 9,602 | 9,391 | 12,433 | 14,691 | 19,780 | 22,467 | 24,285 | 24,778 | 17,343 | 8,487  | 5,448 | 3,528 | 2,478 | 1,691 | 1,035 | 582  | 855  | 203,185 |        |

資料:岩手県森林計画実行調査(森林整備課)

注1:小数点以下四捨五入のため、計の値と該当項目の合計値が一致しないことがある。

注2:合計上段は面積比率

担当:森林整備課

(3)大槌・気仙川流域圏（平成25年度）

（単位：ha）

| 区 分                   |       | 無立木地等 | 年齢1   | 2     | 3     | 4     | 5     | 6     | 7     | 8     | 9     | 10     | 11     | 12     | 13    | 14    | 15    | 16    | 17    | 18    | 19    | 20   | 21以上 | 計       |        |
|-----------------------|-------|-------|-------|-------|-------|-------|-------|-------|-------|-------|-------|--------|--------|--------|-------|-------|-------|-------|-------|-------|-------|------|------|---------|--------|
| 立                     | 人     | 針葉樹   | 416   | 318   | 394   | 1,267 | 2,274 | 3,237 | 4,366 | 5,406 | 6,608 | 8,139  | 7,789  | 5,504  | 1,846 | 576   | 586   | 398   | 251   | 225   | 160   | 150  | 59   | 49,970  |        |
|                       | 工     |       | 広葉樹   | 8     | 41    | 22    | 52    | 30    | 88    | 33    | 28    | 7      | 19     | 14     | 6     | 18    | 7     | 1     | 4     | 0     | 1     | 4    | 1    | -       | 384    |
|                       | 林     |       | 小計    | 424   | 359   | 417   | 1,320 | 2,304 | 3,324 | 4,398 | 5,434 | 6,615  | 8,159  | 7,803  | 5,511 | 1,864 | 583   | 588   | 401   | 252   | 225   | 164  | 151  | 59      | 50,354 |
| 木                     | 天     | 針葉樹   | 0     | 0     | 2     | 2     | 4     | 6     | 29    | 28    | 88    | 261    | 476    | 620    | 396   | 247   | 282   | 221   | 182   | 144   | 112   | 57   | 55   | 3,211   |        |
|                       | 然     |       | 広葉樹   | 1,448 | 764   | 1,047 | 1,421 | 1,167 | 1,232 | 898   | 1,311 | 3,276  | 4,480  | 5,906  | 6,776 | 5,326 | 3,189 | 2,337 | 1,598 | 1,205 | 921   | 183  | 110  | 77      | 44,673 |
|                       | 林     |       | 小計    | 1,448 | 764   | 1,049 | 1,423 | 1,171 | 1,238 | 927   | 1,339 | 3,364  | 4,741  | 6,382  | 7,396 | 5,721 | 3,435 | 2,619 | 1,820 | 1,387 | 1,064 | 295  | 166  | 133     | 47,884 |
| 地                     | 針     | 葉樹    | 416   | 318   | 396   | 1,269 | 2,278 | 3,242 | 4,394 | 5,434 | 6,697 | 8,401  | 8,265  | 6,124  | 2,242 | 822   | 868   | 619   | 434   | 368   | 273   | 207  | 114  | 53,181  |        |
|                       | 広     |       | 葉樹    | 1,456 | 806   | 1,069 | 1,473 | 1,197 | 1,320 | 931   | 1,339 | 3,282  | 4,499  | 5,920  | 6,782 | 5,343 | 3,196 | 2,338 | 1,602 | 1,205 | 921   | 187  | 111  | 77      | 45,057 |
|                       | 計     |       | 1,872 | 1,124 | 1,466 | 2,742 | 3,475 | 4,563 | 5,325 | 6,773 | 9,979 | 12,900 | 14,185 | 12,907 | 7,585 | 4,019 | 3,206 | 2,221 | 1,639 | 1,289 | 460   | 318  | 191  | 98,238  |        |
| 未<br>立<br>木<br>地<br>等 | 伐採跡地  | 1,645 |       |       |       |       |       |       |       |       |       |        |        |        |       |       |       |       |       |       |       |      |      | 1,645   |        |
|                       | 未立木地  | 1,125 |       |       |       |       |       |       |       |       |       |        |        |        |       |       |       |       |       |       |       |      |      | 1,125   |        |
|                       | 竹林    | 122   |       |       |       |       |       |       |       |       |       |        |        |        |       |       |       |       |       |       |       |      |      | 122     |        |
|                       | 更新困難地 | 1,296 |       |       |       |       |       |       |       |       |       |        |        |        |       |       |       |       |       |       |       |      |      | 1,296   |        |
|                       | 計     | 4,188 |       |       |       |       |       |       |       |       |       |        |        |        |       |       |       |       |       |       |       |      |      | 4,188   |        |
| 合 計                   |       | 4.1%  | 1.8%  | 1.1%  | 1.4%  | 2.7%  | 3.4%  | 4.5%  | 5.2%  | 6.6%  | 9.7%  | 12.6%  | 13.8%  | 12.6%  | 7.4%  | 3.9%  | 3.1%  | 2.2%  | 1.6%  | 1.3%  | 0.4%  | 0.3% | 0.2% | 100%    |        |
|                       |       | 4,188 | 1,872 | 1,124 | 1,466 | 2,742 | 3,475 | 4,563 | 5,325 | 6,773 | 9,979 | 12,900 | 14,185 | 12,907 | 7,585 | 4,019 | 3,206 | 2,221 | 1,639 | 1,289 | 460   | 318  | 191  | 102,426 |        |

資料：岩手県森林計画実行調査(森林整備課)

注1：小数点以下四捨五入のため、計の値と該当項目の合計値が一致しないことがある。

注2：合計上段は面積比率

担当：森林整備課



## (4)久慈・閉伊川流域圏（平成25年度）

（単位：ha）

| 区 分 |   | 無立木地等  | 年齢1    | 2     | 3      | 4      | 5      | 6      | 7      | 8      | 9      | 10     | 11     | 12     | 13     | 14     | 15    | 16    | 17    | 18    | 19    | 20   | 21以上  | 計       |         |       |
|-----|---|--------|--------|-------|--------|--------|--------|--------|--------|--------|--------|--------|--------|--------|--------|--------|-------|-------|-------|-------|-------|------|-------|---------|---------|-------|
| 立   | 人 | 針葉樹    | 175    | 441   | 940    | 2,288  | 4,514  | 6,822  | 9,280  | 12,084 | 13,224 | 13,525 | 10,002 | 5,274  | 1,475  | 506    | 432   | 277   | 197   | 149   | 95    | 49   | 67    | 81,814  |         |       |
|     |   | 広葉樹    | 55     | 159   | 110    | 120    | 138    | 114    | 115    | 199    | 95     | 47     | 60     | 32     | 16     | 4      | 11    | 1     | 2     | 1     | 2     | -    | 1     | 1,281   |         |       |
|     |   | 小計     | 230    | 600   | 1,049  | 2,408  | 4,652  | 6,936  | 9,395  | 12,283 | 13,319 | 13,572 | 10,062 | 5,306  | 1,492  | 509    | 443   | 278   | 199   | 150   | 97    | 49   | 68    | 83,096  |         |       |
| 木   | 天 | 針葉樹    | -      | 19    | 81     | 10     | 46     | 44     | 139    | 194    | 518    | 789    | 1,821  | 2,402  | 1,495  | 838    | 528   | 504   | 286   | 304   | 218   | 153  | 268   | 10,655  |         |       |
|     |   | 広葉樹    | 50     | 2,792 | 12,756 | 9,613  | 12,723 | 9,234  | 5,873  | 4,434  | 6,805  | 10,245 | 18,427 | 15,079 | 11,277 | 6,006  | 3,710 | 2,149 | 1,179 | 781   | 439   | 185  | 766   | 134,524 |         |       |
|     |   | 小計     | 50     | 2,811 | 12,838 | 9,622  | 12,769 | 9,277  | 6,011  | 4,628  | 7,323  | 11,035 | 20,248 | 17,481 | 12,772 | 6,845  | 4,238 | 2,653 | 1,465 | 1,084 | 657   | 338  | 1,034 | 145,179 |         |       |
| 地   | 針 | 葉樹     | 175    | 460   | 1,021  | 2,298  | 4,560  | 6,865  | 9,419  | 12,278 | 13,742 | 14,314 | 11,823 | 7,676  | 2,970  | 1,344  | 960   | 781   | 482   | 452   | 313   | 201  | 334   | 92,470  |         |       |
|     |   | 広葉樹    | 105    | 2,951 | 12,866 | 9,732  | 12,861 | 9,348  | 5,987  | 4,633  | 6,900  | 10,292 | 18,487 | 15,111 | 11,294 | 6,010  | 3,722 | 2,150 | 1,181 | 782   | 441   | 185  | 767   | 135,805 |         |       |
|     |   | 計      | 280    | 3,411 | 13,887 | 12,030 | 17,421 | 16,213 | 15,406 | 16,911 | 20,642 | 24,607 | 30,310 | 22,787 | 14,264 | 7,354  | 4,682 | 2,931 | 1,663 | 1,234 | 754   | 387  | 1,102 | 228,275 |         |       |
| 未   | 立 | 伐採跡地   | 7,793  |       |        |        |        |        |        |        |        |        |        |        |        |        |       |       |       |       |       |      |       |         | 7,793   |       |
|     |   | 未立木地   | 3,493  |       |        |        |        |        |        |        |        |        |        |        |        |        |       |       |       |       |       |      |       |         |         | 3,493 |
|     |   | 竹林     | 21     |       |        |        |        |        |        |        |        |        |        |        |        |        |       |       |       |       |       |      |       |         |         | 21    |
|     |   | 更新困難地  | 1,764  |       |        |        |        |        |        |        |        |        |        |        |        |        |       |       |       |       |       |      |       |         |         | 1,764 |
| 等   | 計 | 13,072 |        |       |        |        |        |        |        |        |        |        |        |        |        |        |       |       |       |       |       |      |       | 13,072  |         |       |
| 合   | 計 |        | 5.4%   | 0.1%  | 1.4%   | 5.8%   | 5.0%   | 7.2%   | 6.7%   | 6.4%   | 7.0%   | 8.6%   | 10.2%  | 12.6%  | 9.4%   | 5.9%   | 3.0%  | 1.9%  | 1.2%  | 0.7%  | 0.5%  | 0.3% | 0.2%  | 0.5%    | 100%    |       |
|     |   |        | 13,072 | 280   | 3,411  | 13,887 | 12,030 | 17,421 | 16,213 | 15,406 | 16,911 | 20,642 | 24,607 | 30,310 | 22,787 | 14,264 | 7,354 | 4,682 | 2,931 | 1,663 | 1,234 | 754  | 387   | 1,102   | 241,347 |       |

資料：岩手県森林計画実行調査(森林整備課)

注1：小数点以下四捨五入のため、計の値と該当項目の合計値が一致しないことがある。

注2：合計上段は面積比率

担当：森林整備課

(5)馬淵川上流域圏(平成25年度)

(単位:ha)

| 区 分 |   | 無立木地等 | 年齢1   | 2     | 3     | 4     | 5     | 6     | 7     | 8     | 9     | 10    | 11    | 12    | 13    | 14    | 15    | 16    | 17   | 18   | 19   | 20   | 21以上 | 計      |        |       |
|-----|---|-------|-------|-------|-------|-------|-------|-------|-------|-------|-------|-------|-------|-------|-------|-------|-------|-------|------|------|------|------|------|--------|--------|-------|
| 立   | 人 | 針葉樹   | 432   | 313   | 566   | 998   | 1,634 | 2,109 | 3,653 | 3,622 | 4,354 | 3,137 | 3,850 | 3,213 | 943   | 312   | 171   | 156   | 126  | 151  | 79   | 36   | 33   | 29,890 |        |       |
|     |   | 広葉樹   | 74    | 86    | 81    | 50    | 91    | 51    | 33    | 27    | 20    | 22    | 28    | 15    | 13    | 3     | 5     | 4     | 4    | 1    | 1    | 0    | 4    | 612    |        |       |
|     |   | 小計    | 505   | 400   | 647   | 1,049 | 1,726 | 2,160 | 3,686 | 3,648 | 4,374 | 3,159 | 3,878 | 3,229 | 956   | 316   | 176   | 160   | 130  | 152  | 80   | 36   | 37   | 30,502 |        |       |
| 木   | 天 | 針葉樹   | -     | 4     | 4     | 34    | 15    | 21    | 47    | 99    | 341   | 515   | 1,015 | 1,295 | 692   | 476   | 293   | 189   | 144  | 132  | 75   | 65   | 36   | 5,493  |        |       |
|     |   | 広葉樹   | 0     | 2,445 | 1,773 | 3,046 | 2,968 | 1,855 | 2,159 | 1,644 | 2,363 | 2,423 | 3,627 | 4,509 | 2,201 | 1,122 | 838   | 527   | 301  | 162  | 73   | 47   | 95   | 34,180 |        |       |
|     |   | 小計    | 0     | 2,449 | 1,778 | 3,080 | 2,983 | 1,876 | 2,206 | 1,743 | 2,704 | 2,938 | 4,643 | 5,804 | 2,892 | 1,598 | 1,131 | 716   | 446  | 294  | 149  | 112  | 132  | 39,673 |        |       |
| 地   | 針 | 葉樹    | 432   | 317   | 571   | 1,032 | 1,650 | 2,131 | 3,700 | 3,721 | 4,695 | 3,652 | 4,865 | 4,508 | 1,634 | 788   | 465   | 345   | 271  | 283  | 155  | 100  | 70   | 35,383 |        |       |
|     |   | 広葉樹   | 74    | 2,532 | 1,854 | 3,097 | 3,059 | 1,906 | 2,191 | 1,671 | 2,383 | 2,446 | 3,655 | 4,524 | 2,214 | 1,125 | 842   | 531   | 305  | 162  | 74   | 48   | 99   | 34,793 |        |       |
|     |   | 計     | 505   | 2,849 | 2,425 | 4,129 | 4,709 | 4,036 | 5,891 | 5,391 | 7,078 | 6,097 | 8,520 | 9,033 | 3,848 | 1,913 | 1,307 | 876   | 576  | 446  | 229  | 148  | 169  | 70,175 |        |       |
| 未   | 立 | 伐採跡地  | 3,215 |       |       |       |       |       |       |       |       |       |       |       |       |       |       |       |      |      |      |      |      |        | 3,215  |       |
|     |   | 未立木地  | 1,744 |       |       |       |       |       |       |       |       |       |       |       |       |       |       |       |      |      |      |      |      |        |        | 1,744 |
|     |   | 竹林    | -     |       |       |       |       |       |       |       |       |       |       |       |       |       |       |       |      |      |      |      |      |        |        | -     |
|     |   | 更新困難地 | 192   |       |       |       |       |       |       |       |       |       |       |       |       |       |       |       |      |      |      |      |      |        |        | 192   |
| 等   | 計 | 5,151 |       |       |       |       |       |       |       |       |       |       |       |       |       |       |       |       |      |      |      |      |      | 5,151  |        |       |
| 合   | 計 |       | 6.8%  | 0.7%  | 3.8%  | 3.2%  | 5.5%  | 6.3%  | 5.4%  | 7.8%  | 7.2%  | 9.4%  | 8.1%  | 11.3% | 12.0% | 5.1%  | 2.5%  | 1.7%  | 1.2% | 0.8% | 0.6% | 0.3% | 0.2% | 0.2%   | 100%   |       |
|     |   |       | 5,151 | 505   | 2,849 | 2,425 | 4,129 | 4,709 | 4,036 | 5,891 | 5,391 | 7,078 | 6,097 | 8,520 | 9,033 | 3,848 | 1,913 | 1,307 | 876  | 576  | 446  | 229  | 148  | 169    | 75,327 |       |

資料:岩手県森林計画実行調査(森林整備課)

注1:小数点以下四捨五入のため、計の値と該当項目の合計値が一致しないことがある。

注2:合計上段は面積比率

担当:森林整備課

【2-1-7】森林施業計画認定実績(平成25年度)

(単位:面積:ha、認定率:%)

| 区分   | 森林施業計画                          |            |            |            |            | 認定率        |            |    |
|--|---------------------------------|------------|------------|------------|------------|------------|------------|----|
|  | 認定実績累計(平成26年4月1日時点で有効な森林施業計画)   |            |            |            |            |            |            |    |
|  | 市町村認定<br>面積                     | 局長認定<br>面積 | 知事認定<br>面積 | 大臣認定<br>面積 | 合計<br>面積 A | 民有林面積<br>B | 認定率<br>A/B |    |
| 広域振興局等(市町村)                                    |                                 |            |            |            |            |            |            |    |
| 盛岡広域<br>(盛岡市、八幡平市、滝沢市、<br>雫石町、葛巻町、岩手町、紫波町、矢巾町) | 24,517                          | 4,087      | -          | -          | 28,604     | 161,507    | 18         |    |
| 県南<br>広域                                       | 本局<br>(奥州市、金ヶ崎町)                | 3,075      | 2,399      | -          | -          | 5,474      | 39,094     | 14 |
|  | 花巻農林振興センター<br>(花巻市、北上市、西和賀町)    | 5,848      | 815        | -          | -          | 6,663      | 53,026     | 13 |
|  | 遠野農林振興センター<br>(遠野市)             | 3,512      | -          | -          | -          | 3,512      | 38,794     | 9  |
|  | 一関農林振興センター<br>(一関市、平泉町)         | 17,842     | -          | -          | -          | 17,842     | 72,271     | 25 |
| 沿岸<br>広域                                       | 本局<br>(釜石市、大槌町)                 | -          | -          | -          | -          | -          | 37,999     | -  |
|  | 大船渡農林振興センター<br>(大船渡市、陸前高田市、住田町) | 27,382     | 4,077      | -          | -          | 31,459     | 64,427     | 49 |
|  | 宮古農林振興センター<br>(宮古市、山田町)         | 11,164     | 8,179      | -          | -          | 19,343     | 92,600     | 21 |
|  | 岩泉林務出張所<br>(岩泉町、田野畑村)           | 780        | 2,632      | -          | -          | 3,412      | 73,032     | 5  |
| 県北<br>広域                                       | 本局<br>(久慈市、洋野町、野田村、普代村)         | 21,923     | -          | -          | -          | 21,923     | 75,715     | 29 |
|  | 二戸農林振興センター<br>(二戸市、軽米町、九戸村、一戸町) | -          | 832        | -          | -          | 832        | 75,327     | 1  |
| 計  | 116,043                         | 23,021     | -          | -          | 139,064    | 783,791    | 18         |    |

注1:市町村長認定は、森林施業計画の対象森林の全てが1つの市町村内にある場合。

注2:局長認定は、森林施業計画の対象森林が広域振興局管内の2つ以上の市町村にわたる場合。

注3:知事認定は、森林施業計画の対象森林が2つ以上の広域振興局管内にわたる場合。

注4:大臣認定は、森林施業計画の対象森林が他県にわたる場合。

注5:単位未满是四捨五入しているため、各数値の積み上げと総数は必ずしも一致しない。

注6:民有林面積は、平成25年末の実績(経年変化森林資源構成表)。

注7:大船渡市及び陸前高田市について、東日本大震災津波の影響により、平成22年度の認定実績は計上していない。

注8:平成23年度末で森林施業計画制度が終了したことから、平成28年度末までに順次計画期間の満了を迎える。

担当:森林整備課

【2-1-8】森林経営計画認定実績(平成25年度)

(単位:面積:ha、認定率:%)

| 区分                                     | 森林経営計画                          |        |        |     |      |        |        |     |     |         |                |               | 認定率        |            |    |
|--|---------------------------------|--------|--------|-----|------|--------|--------|-----|-----|---------|----------------|---------------|------------|------------|----|
|  | 平成25年度合計                        |        |        |     |      |        |        |     |     |         |                |               | 民有林面積<br>B | 認定率<br>A/B |    |
|  | 市町村認定                           |        | 局長認定   |     | 知事認定 |        | 大臣認定   |     | 合計  |         | 重複<br>認定<br>面積 | 認定<br>面積<br>計 |            |            |    |
|  | 件数                              | 面積     | 件数     | 面積  | 件数   | 面積     | 件数     | 面積  | 件数  | 面積A     |                |               |            |            |    |
| 広域振興局等(市町村)                            |                                 |        |        |     |      |        |        |     |     |         |                |               |            |            |    |
| 盛岡広域(盛岡市、八幡平市、滝沢市、雫石町、葛巻町、岩手町、紫波町、矢巾町) | 92                              | 16,334 | 1      | 244 | 5    | 18,709 | -      | -   | 98  | 35,287  | -              | 35,287        | 161,507    | 22         |    |
| 県南広域                                   | 本局<br>(奥州市、金ヶ崎町)                | 3      | 331    | -   | -    | 1      | 5,507  | -   | -   | 4       | 5,838          | -             | 5,838      | 39,094     | 15 |
|  | 花巻農林振興センター<br>(花巻市、北上市、西和賀町)    | 2      | 53     | -   | -    | 2      | 6,083  | -   | -   | 4       | 6,136          | -             | 6,136      | 53,026     | 12 |
|  | 遠野農林振興センター<br>(遠野市)             | 6      | 1,026  | -   | -    | 1      | 4,172  | -   | -   | 7       | 5,198          | -             | 5,198      | 38,794     | 13 |
|  | 一関農林振興センター<br>(一関市、平泉町)         | 80     | 11,356 | -   | -    | 1      | 4,079  | -   | -   | 81      | 15,435         | -             | 15,435     | 72,271     | 21 |
| 沿岸広域                                   | 本局<br>(釜石市、大槌町)                 | -      | -      | -   | -    | 1      | 4,287  | -   | -   | 1       | 4,287          | -             | 4,287      | 37,999     | 11 |
|  | 大船渡農林振興センター<br>(大船渡市、陸前高田市、住田町) | 8      | 10,134 | -   | -    | 2      | 6,064  | -   | -   | 10      | 16,198         | -             | 16,198     | 64,427     | 25 |
|  | 宮古農林振興センター<br>(宮古市、山田町)         | 1      | 311    | -   | -    | 2      | 13,255 | 1   | 200 | 4       | 13,766         | -             | 13,766     | 92,600     | 15 |
|  | 岩泉林務出張所<br>(岩泉町、田野畑村)           | 6      | 5,196  | -   | -    | 1      | 8,973  | -   | -   | 7       | 14,169         | -             | 14,169     | 73,032     | 19 |
| 県北広域                                   | 本局<br>(久慈市、洋野町、野田村、普代村)         | 6      | 2,014  | -   | -    | 1      | 9,011  | -   | -   | 7       | 11,025         | -             | 11,025     | 75,715     | 15 |
|  | 二戸農林振興センター<br>(二戸市、軽米町、九戸村、一戸町) | 50     | 5,790  | -   | -    | 2      | 6,888  | 1   | 97  | 53      | 12,775         | -             | 12,775     | 75,327     | 17 |
| 計                                      | 254                             | 52,545 | 1      | 244 | 5    | 87,028 | 2      | 297 | 276 | 140,114 | -              | 140,114       | 783,791    | 18         |    |

注1:市町村長認定は、森林経営計画の対象森林の全てが1つの市町村内にある場合。

注2:局長認定は、森林経営計画の対象森林が広域振興局管内の2つ以上の市町村にわたる場合。

注3:知事認定は、森林経営計画の対象森林が2つ以上の広域振興局管内にわたるため、件数の積み上げと総数は一致しない。

注4:大臣認定は、森林経営計画の対象森林が他県にわたるため、件数の積み上げと総数は必ずしも一致しない。

注5:単位未满是四捨五入しているため、各数値の積み上げと総数は必ずしも一致しない。

注6:民有林面積は、平成25年末の実績(経年変化森林資源構成表)。

注7:平成24年度から森林経営計画制度が開始。

担当:森林整備課

(2)造林

【2-2-1】樹種別・施行主体別造林実績

(単位:ha)

| 施行主体        | 年度<br>樹種 | 平成 21 |       |      |     |    |     | 22  |       |       |      |     |    | 23  |     |       |       |      |     | 24 |     |     |       |       |      | 25  |    |     |     |    |       |      |     |     |     |
|-------------|----------|-------|-------|------|-----|----|-----|-----|-------|-------|------|-----|----|-----|-----|-------|-------|------|-----|----|-----|-----|-------|-------|------|-----|----|-----|-----|----|-------|------|-----|-----|-----|
|             |          | 針 葉 樹 |       |      |     |    | 広葉樹 | 合 計 | 針 葉 樹 |       |      |     |    | 広葉樹 | 合 計 | 針 葉 樹 |       |      |     |    | 広葉樹 | 合 計 | 針 葉 樹 |       |      |     |    | 広葉樹 | 合 計 |    |       |      |     |     |     |
|             |          | スギ    | クアカマツ | カラマツ | その他 | 計  |     |     | スギ    | クアカマツ | カラマツ | その他 | 計  |     |     | スギ    | クアカマツ | カラマツ | その他 | 計  |     |     | スギ    | クアカマツ | カラマツ | その他 | 計  |     |     | スギ | クアカマツ | カラマツ | その他 | 計   |     |
|             |          |       |       |      |     |    |     |     |       |       |      |     |    |     |     |       |       |      |     |    |     |     |       |       |      |     |    |     |     |    |       |      |     |     | スギ  |
| 県           | -        | -     | 1     | -    | 1   | 2  | 3   | 1   | -     | 5     | -    | 6   | 0  | 6   | 0   | -     | -     | -    | 0   | 3  | 3   | -   | -     | 11    | -    | 11  | 4  | 15  | -   | -  | 3     | -    | 3   | 3   | 6   |
| 市 町 村       | 26       | 0     | 30    | 2    | 58  | 2  | 60  | 15  | 1     | 32    | -    | 48  | 5  | 53  | 32  | -     | 43    | -    | 75  | 4  | 79  | 36  | -     | 36    | -    | 72  | 13 | 85  | 35  | -  | 50    | -    | 85  | 10  | 95  |
| そ の 他       | 100      | 6     | 299   | 24   | 429 | 62 | 491 | 112 | -     | 363   | 23   | 498 | 59 | 557 | 65  | 6     | 313   | 15   | 399 | 47 | 446 | 79  | -     | 380   | 9    | 468 | 67 | 535 | 71  | -  | 389   | 9    | 469 | 45  | 514 |
| 小 計         | 126      | 6     | 330   | 26   | 488 | 66 | 554 | 128 | 1     | 400   | 23   | 552 | 64 | 616 | 97  | 6     | 356   | 15   | 474 | 54 | 528 | 115 | -     | 427   | 9    | 551 | 84 | 635 | 106 | -  | 441   | 9    | 556 | 58  | 614 |
| 森林農地整備センター* | 45       | -     | 190   | -    | 235 | -  | 235 | 30  | -     | 125   | -    | 155 | -  | 155 | 21  | -     | 76    | -    | 97  | -  | 97  | 18  | -     | 70    | -    | 88  | 88 | 23  | -   | 94 | -     | 117  | -   | 117 |     |
| 合 計         | 171      | 6     | 520   | 26   | 723 | 66 | 789 | 158 | 1     | 525   | 23   | 707 | 64 | 771 | 118 | 6     | 432   | 15   | 571 | 54 | 625 | 133 | -     | 497   | 9    | 639 | 84 | 723 | 129 | -  | 535   | 9    | 673 | 58  | 731 |

注1: ※現(国研)森林総合研究所森林整備センター

注2: 計数は、四捨五入のため合計とは一致しない場合がある。

担当: 森林整備課

## 【2-2-2】経営主体別造林実績(年度)

(単位:件数:件、面積:ha)

| 区 分         | 人 工 造 林 |     |     |      |     |     |      |     |     |      |     |     |      |     |     |
|-------------|---------|-----|-----|------|-----|-----|------|-----|-----|------|-----|-----|------|-----|-----|
|             | 平成 21   |     |     | 22   |     |     | 23   |     |     | 24   |     |     | 25   |     |     |
|             | 造林者数    | 件数  | 面積  | 造林者数 | 件数  | 面積  | 造林者数 | 件数  | 面積  | 造林者数 | 件数  | 面積  | 造林者数 | 件数  | 面積  |
| 県           | 1       | 2   | 3   | 1    | 4   | 6   | 1    | 3   | 3   | 1    | 4   | 15  | 1    | 4   | 6   |
| 市 町 村       | 11      | 34  | 60  | 19   | 42  | 53  | 9    | 54  | 79  | 13   | 58  | 85  | 11   | 52  | 95  |
| 協 業 体       | 49      | 140 | 61  | 51   | 118 | 86  | 24   | 100 | 44  | 159  | 234 | 182 | 75   | 100 | 130 |
| そ の 他       | 210     | 482 | 430 | 198  | 518 | 471 | 216  | 460 | 402 | 208  | 363 | 353 | 202  | 339 | 384 |
| 森林農地整備センター※ | 1       | 46  | 235 | 1    | 28  | 155 | 1    | 25  | 97  | 1    | 19  | 88  | 1    | 16  | 117 |
| 合 計         | 272     | 704 | 789 | 270  | 710 | 771 | 251  | 642 | 625 | 382  | 678 | 723 | 290  | 511 | 731 |

注1:※現(国研)森林総合研究所森林整備センター

注2:面積は、四捨五入のため合計とは一致しない場合がある。

担当:森林整備課

【2-2-3】施行主体別・資金別造林実績

(単位:面積:ha、率:%)

| 施行主体        | 資金別 | 年度  |       | 平成 21 |       | 22  |       | 23  |       | 24  |       | 25 |    |
|-------------|-----|-----|-------|-------|-------|-----|-------|-----|-------|-----|-------|----|----|
|             |     | 区分  | 面積    | 率     | 面積    | 率   | 面積    | 率   | 面積    | 率   | 面積    | 率  |    |
|             |     |     |       |       |       |     |       |     |       |     |       |    | 面積 |
| 県           | 補助  | —   | /     | —     | /     | —   | /     | —   | /     | 6   | /     |    |    |
|             | 融資  | —   | /     | —     | /     | —   | /     | —   | /     | —   | /     |    |    |
|             | 自力  | 3   |       | 6     |       | 3   |       | 15  |       | —   |       |    |    |
|             | 計   | 3   | 0.4   | 6     | 0.8   | 3   | 0.5   | 15  | 2.1   | 6   | 0.8   |    |    |
| 市町村         | 補助  | 59  | /     | 49    | /     | 79  | /     | 84  | /     | 81  | /     |    |    |
|             | 融資  | —   | /     | —     | /     | —   | /     | —   | /     | —   | /     |    |    |
|             | 自力  | 1   |       | 4     |       | 0   |       | 1   |       | 14  |       |    |    |
|             | 計   | 60  | 7.6   | 53    | 6.9   | 79  | 12.6  | 85  | 11.8  | 95  | 13.0  |    |    |
| その他         | 補助  | 489 | /     | 532   | /     | 434 | /     | 530 | /     | 509 | /     |    |    |
|             | 融資  | —   | /     | —     | /     | —   | /     | —   | /     | —   | /     |    |    |
|             | 自力  | 2   |       | 25    |       | 12  |       | 5   |       | 4   |       |    |    |
|             | 計   | 491 | 62.2  | 557   | 72.2  | 446 | 71.4  | 535 | 74.0  | 513 | 70.2  |    |    |
| 計           | 補助  | 548 | /     | 581   | /     | 513 | /     | 614 | /     | 596 | /     |    |    |
|             | 融資  | —   | /     | —     | /     | —   | /     | —   | /     | —   | /     |    |    |
|             | 自力  | 6   |       | 35    |       | 15  |       | 21  |       | 18  |       |    |    |
|             | 計   | 554 | 70.2  | 616   | 79.9  | 528 | 84.5  | 635 | 87.8  | 614 | 84.0  |    |    |
| 森林農地整備センター※ |     | 235 | 29.8  | 155   | 20.1  | 97  | 15.5  | 88  | 12.2  | 117 | 16.0  |    |    |
| 合計          |     | 789 | 100.0 | 771   | 100.0 | 625 | 100.0 | 723 | 100.0 | 731 | 100.0 |    |    |

注1:※現(国研)森林総合研究所森林整備センター  
担当:森林整備課

【2-2-4】広域振興局等別・市町村別・造林種別造林実績

(単位:ha)

| 広域<br>振興局等       | 年度     |      | 平成 21 |          |    |            | 22  |          |     |            | 23  |          |    |            | 24  |          |     |            | 25  |          |     |            |
|------------------|--------|------|-------|----------|----|------------|-----|----------|-----|------------|-----|----------|----|------------|-----|----------|-----|------------|-----|----------|-----|------------|
|                  | 市町村名   | 区分   | 再造林   | 拡大<br>造林 | 計  | 国有林<br>分収林 | 再造林 | 拡大<br>造林 | 計   | 国有林<br>分収林 | 再造林 | 拡大<br>造林 | 計  | 国有林<br>分収林 | 再造林 | 拡大<br>造林 | 計   | 国有林<br>分収林 | 再造林 | 拡大<br>造林 | 計   | 国有林<br>分収林 |
|                  |        |      |       |          |    |            |     |          |     |            |     |          |    |            |     |          |     |            |     |          |     |            |
| 盛<br>岡<br>広<br>域 | 盛岡市    |      | 26    | 34       | 60 | —          | 18  | 40       | 58  | —          | 20  | 12       | 32 | —          | 49  | 19       | 68  | 4          | 45  | 9        | 54  | —          |
|                  | 八幡平市   |      | 24    | 12       | 36 | —          | 17  | 6        | 23  | —          | 30  | —        | 30 | —          | 13  | 2        | 15  | —          | 63  | 0        | 63  | 5          |
|                  | 滝沢市    |      | 1     | —        | 1  | —          | 2   | —        | 2   | —          | 3   | —        | 3  | —          | —   | —        | —   | —          | 2   | —        | 2   | —          |
|                  | 雫石町    |      | 31    | —        | 31 | —          | 14  | —        | 14  | —          | 5   | —        | 5  | —          | 2   | —        | 2   | —          | 6   | —        | 6   | —          |
|                  | 葛巻町    |      | 65    | 15       | 80 | —          | 61  | 19       | 80  | —          | 27  | 22       | 49 | —          | 41  | 11       | 52  | —          | 50  | 20       | 69  | —          |
|                  | 岩手町    |      | 40    | 44       | 84 | 28         | 74  | 57       | 131 | 22         | 47  | 39       | 86 | —          | 126 | 19       | 145 | 43         | 102 | 32       | 134 | 43         |
|                  | 紫波町    |      | —     | —        | —  | —          | —   | 1        | 1   | —          | 5   | 2        | 7  | —          | 8   | 1        | 9   | —          | 5   | 2        | 7   | —          |
|                  | 矢巾町    |      | —     | —        | —  | —          | —   | —        | —   | —          | —   | —        | —  | —          | —   | —        | —   | —          | 0   | —        | 0   | —          |
| 計                |        | 187  | 105   | 292      | 28 | 186        | 123 | 309      | 22  | 137        | 75  | 212      | —  | 239        | 52  | 291      | 47  | 272        | 63  | 335      | 48  |            |
| 県<br>南<br>広<br>域 | 本<br>局 | 奥州市  | 6     | 4        | 10 | —          | 10  | 14       | 24  | —          | 5   | 1        | 6  | —          | 3   | 3        | 6   | —          | 1   | —        | 1   | —          |
|                  |        | 金ヶ崎町 | —     | —        | —  | —          | 1   | —        | 1   | —          | —   | —        | —  | —          | 1   | —        | 1   | —          | —   | 0        | 0   | —          |
|                  |        | 小計   | 6     | 4        | 10 | —          | 11  | 14       | 25  | —          | 5   | 1        | 6  | —          | 4   | 3        | 7   | —          | 1   | 0        | 1   | —          |
|                  | 花<br>巻 | 花巻市  | 3     | 14       | 17 | —          | 2   | 1        | 3   | —          | 6   | 8        | 14 | 2          | 26  | 5        | 31  | —          | 3   | 1        | 4   | —          |
|                  |        | 北上市  | —     | 3        | 3  | —          | 1   | 5        | 6   | —          | —   | —        | —  | —          | —   | 1        | 1   | —          | 1   | 1        | 3   | —          |
|                  |        | 西和賀町 | 3     | —        | 3  | 3          | —   | —        | —   | —          | —   | —        | —  | —          | —   | —        | —   | —          | —   | —        | —   | —          |
|                  | 小計     | 6    | 17    | 23       | 3  | 3          | 6   | 9        | —   | 6          | 8   | 14       | 2  | 26         | 6   | 32       | —   | 4          | 2   | 6        | —   |            |
|                  | 遠<br>野 | 遠野市  | —     | 12       | 12 | —          | 35  | 10       | 45  | 21         | 37  | —        | 37 | 23         | 15  | 21       | 36  | 14         | 41  | 38       | 79  | 27         |
|                  |        | 小計   | —     | 12       | 12 | —          | 35  | 10       | 45  | 21         | 37  | —        | 37 | 23         | 15  | 21       | 36  | 14         | 41  | 38       | 79  | 27         |
|                  | 一<br>関 | 一関市  | 49    | 18       | 67 | —          | 33  | 21       | 54  | —          | 21  | 15       | 36 | —          | 30  | 17       | 47  | —          | 40  | 18       | 57  | —          |
|                  |        | 平泉町  | 2     | 1        | 3  | —          | —   | —        | —   | —          | —   | —        | —  | —          | —   | —        | —   | —          | —   | —        | —   | —          |
| 小計               |        | 51   | 19    | 70       | —  | 33         | 21  | 54       | —   | 21         | 15  | 36       | —  | 30         | 17  | 47       | —   | 40         | 18  | 57       | —   |            |
| 計                |        | 63   | 52    | 115      | 3  | 82         | 51  | 133      | 21  | 69         | 24  | 93       | 25 | 75         | 47  | 122      | 14  | 86         | 58  | 144      | 27  |            |



| 広域<br>振興<br>局等   | 年度          |       | 平成 21 |          |     |            | 22  |          |     |            | 23  |          |     |            | 24  |          |     |            | 25  |          |     |            |     |
|------------------|-------------|-------|-------|----------|-----|------------|-----|----------|-----|------------|-----|----------|-----|------------|-----|----------|-----|------------|-----|----------|-----|------------|-----|
|                  | 市町<br>村名    | 区分    | 再造林   | 拡大<br>造林 | 計   | 国有林<br>分収林 | 再造林 | 拡大<br>造林 | 計   | 国有林<br>分収林 | 再造林 | 拡大<br>造林 | 計   | 国有林<br>分収林 | 再造林 | 拡大<br>造林 | 計   | 国有林<br>分収林 | 再造林 | 拡大<br>造林 | 計   | 国有林<br>分収林 |     |
|                  |             |       |       |          |     |            |     |          |     |            |     |          |     |            |     |          |     |            |     |          |     |            | 再造林 |
| 沿岸<br>広<br>域     | 本<br>局      | 釜石市   | 33    | 4        | 37  | —          | 39  | 1        | 40  | —          | —   | 1        | 1   | —          | 3   | 1        | 4   | —          | 0   | —        | 0   | —          |     |
|                  |             | 大槌町   | 3     | 1        | 4   | —          | 1   | 1        | 2   | —          | —   | —        | —   | —          | 0   | 1        | 1   | —          | 9   | —        | 9   | —          |     |
|                  |             | 小計    | 36    | 5        | 41  | —          | 40  | 2        | 42  | —          | —   | 1        | 1   | —          | 3   | 2        | 5   | —          | 9   | —        | 9   | —          |     |
|                  | 宮<br>古      | 宮古市   | 33    | 6        | 39  | —          | 31  | 8        | 39  | —          | 36  | 7        | 43  | —          | 20  | 12       | 32  | —          | 14  | —        | 14  | —          |     |
|                  |             | 山田町   | 1     | —        | 1   | —          | 2   | —        | 2   | —          | —   | 1        | 1   | —          | 2   | —        | 2   | —          | 1   | 0        | 1   | —          |     |
|                  |             | 細計    | 34    | 6        | 40  | —          | 33  | 8        | 41  | —          | 36  | 8        | 44  | —          | 22  | 12       | 34  | —          | 15  | 0        | 15  | —          |     |
|                  |             | 岩泉町   | 35    | 1        | 36  | —          | 12  | 18       | 30  | —          | 18  | 2        | 20  | —          | 15  | —        | 15  | —          | 10  | 1        | 11  | —          |     |
|                  |             | 田野畑村  | —     | —        | —   | —          | —   | —        | —   | —          | —   | —        | —   | —          | —   | —        | —   | —          | —   | 0        | 0   | 1          | —   |
|                  |             | 小計    | 35    | 1        | 36  | —          | 12  | 18       | 30  | —          | 18  | 2        | 20  | —          | 15  | —        | 15  | —          | 10  | 2        | 12  | —          |     |
|                  | 大<br>船<br>渡 | 大船渡市  | 17    | 2        | 19  | —          | 17  | 0        | 17  | —          | 3   | —        | 3   | —          | 16  | 0        | 16  | —          | 14  | —        | 14  | —          |     |
|                  |             | 陸前高田市 | 12    | —        | 12  | —          | 6   | 1        | 7   | —          | 12  | 8        | 20  | —          | 9   | 4        | 13  | —          | 10  | —        | 10  | —          |     |
|                  |             | 住田町   | 24    | 36       | 60  | —          | 19  | —        | 19  | —          | 40  | 24       | 64  | —          | 32  | —        | 32  | —          | 30  | 25       | 55  | —          |     |
|                  |             | 小計    | 53    | 38       | 91  | —          | 42  | 1        | 43  | —          | 55  | 32       | 87  | —          | 57  | 4        | 61  | —          | 54  | 25       | 79  | —          |     |
|                  |             | 計     | 158   | 50       | 208 | —          | 127 | 29       | 156 | —          | 109 | 43       | 152 | —          | 97  | 18       | 115 | —          | 87  | 27       | 114 | —          |     |
| 県<br>北<br>広<br>域 | 本<br>局      | 久慈市   | 24    | 8        | 32  | —          | 12  | —        | 12  | —          | 9   | —        | 9   | —          | 5   | 1        | 6   | —          | 4   | 1        | 5   | —          |     |
|                  |             | 洋野町   | 7     | 3        | 10  | —          | 5   | 3        | 8   | —          | 9   | —        | 9   | 5          | 7   | 11       | 18  | —          | 4   | 27       | 31  | —          |     |
|                  |             | 普代村   | —     | 4        | 4   | —          | 0   | 5        | 5   | —          | 1   | —        | 1   | —          | —   | 1        | 1   | —          | 1   | 5        | 6   | —          |     |
|                  |             | 野田村   | —     | 25       | 25  | —          | —   | 12       | 12  | —          | 19  | —        | 19  | 5          | 6   | 17       | 23  | —          | —   | —        | —   | —          |     |
|                  | 小計          | 31    | 40    | 71       | —   | 17         | 20  | 37       | —   | 38         | —   | 38       | 10  | 18         | 30  | 48       | —   | 9          | 33  | 42       | —   |            |     |
|                  | 二<br>戸<br>戸 | 二戸市   | 30    | 11       | 41  | —          | 65  | 9        | 74  | 10         | 40  | 15       | 55  | —          | 44  | 20       | 64  | —          | 20  | 13       | 33  | —          |     |
|                  |             | 軽米町   | 15    | 6        | 21  | —          | 18  | 11       | 29  | —          | 25  | 10       | 35  | —          | 23  | 9        | 32  | —          | 22  | 23       | 46  | —          |     |
|                  |             | 九戸村   | 15    | 6        | 21  | —          | 11  | 8        | 19  | —          | 17  | 6        | 23  | 1          | 12  | 14       | 26  | —          | 14  | 2        | 17  | —          |     |
|                  |             | 一戸町   | 7     | 13       | 20  | —          | 4   | 10       | 14  | —          | 13  | 4        | 17  | —          | 11  | 14       | 25  | —          | 2   | —        | 2   | —          |     |
|                  |             | 小計    | 67    | 36       | 103 | —          | 98  | 38       | 136 | 10         | 95  | 35       | 130 | 1          | 90  | 57       | 147 | —          | 58  | 38       | 96  | —          |     |
| 計                | 98          | 76    | 174   | —        | 115 | 58         | 173 | 10       | 133 | 35         | 168 | 11       | 108 | 87         | 195 | —        | 67  | 71         | 138 | —        |     |            |     |
| 合 計              |             | 506   | 283   | 789      | 31  | 510        | 261 | 771      | 53  | 448        | 177 | 625      | 36  | 519        | 204 | 723      | 61  | 512        | 219 | 731      | 75  |            |     |

注:面積は、四捨五入のため合計とは一致しない場合がある。

担当:森林整備課

## 【2-2-5】樹種別広葉樹造林実績(森林整備事業)

(単位:ha)

| 区分<br>年度 | 用材林   |      |    |      |       |      |       | シイタケ原木林  |      |       | その他特用樹 |      |      |      |      | 合計    |
|----------|-------|------|----|------|-------|------|-------|----------|------|-------|--------|------|------|------|------|-------|
|          | クリ    | クルミ  | キリ | ケヤキ  | ウカンバイ | その他  | 小計    | ミズナラ・コナラ | クヌギ  | 小計    | ウルシ    | エンジュ | キハダ  | その他  | 小計   |       |
| 平成21     | 7.44  | —    | —  | 0.70 | —     | 0.63 | 8.77  | 50.51    | 1.97 | 52.48 | 0.90   | 0.12 | 0.17 | 3.53 | 4.72 | 65.97 |
| 22       | 3.31  | 0.02 | —  | 1.59 | 0.21  | 0.73 | 5.86  | 47.16    | 4.35 | 51.51 | 3.89   | 0.16 | 0.81 | 1.71 | 6.57 | 63.94 |
| 23       | 10.60 | —    | —  | 0.04 | 1.10  | —    | 11.74 | 29.36    | 3.78 | 33.14 | 5.76   | 0.04 | —    | 3.27 | 9.07 | 53.95 |
| 24       | 13.06 | —    | —  | 4.32 | —     | 0.50 | 17.88 | 43.12    | 6.67 | 49.79 | 7.17   | —    | —    | 2.03 | 9.20 | 76.87 |
| 25       | 1.67  | —    | —  | 0.34 | —     | 0.50 | 2.51  | 42.55    | 4.17 | 46.72 | 2.13   | 0.28 | —    | 0.90 | 3.31 | 52.54 |

担当:森林整備課

## 【2-2-6】国有林野における分収造林に係る造林実績(森林整備事業)

(単位:ha)

| 年度    | 針 葉 樹 |      |       |     |       | 広 葉 樹 |     |      |      |     |      |      | 合計    |
|-------|-------|------|-------|-----|-------|-------|-----|------|------|-----|------|------|-------|
|       | スギ    | アカマツ | カラマツ  | その他 | 計     | クリ    | クヌギ | コナラ  | ミズナラ | ウルシ | その他  | 計    |       |
| 平成 21 | 3.14  | —    | 27.58 | —   | 30.72 | —     | —   | —    | —    | —   | 0.41 | 0.41 | 31.13 |
| 22    | —     | —    | 48.73 | —   | 48.73 | —     | —   | 4.48 | —    | —   | —    | 4.48 | 53.21 |
| 23    | 2.12  | 4.70 | 21.79 | —   | 28.61 | —     | —   | 7.08 | —    | —   | —    | 7.08 | 35.69 |
| 24    | 6.29  | —    | 49.46 | —   | 55.75 | —     | —   | 4.81 | —    | —   | —    | 4.81 | 60.56 |
| 25    | —     | —    | 68.90 | —   | 68.90 | —     | —   | 5.73 | —    | —   | —    | 5.73 | 74.63 |

担当: 森林整備課

### (3)間伐

#### 【2-3-1】間伐実施状況

(単位:面積:ha、材積:m<sup>3</sup>)

| 樹種    | 年度 | 平成 21  |         | 22    |         | 23     |         | 24    |         | 25    |         |
|-------|----|--------|---------|-------|---------|--------|---------|-------|---------|-------|---------|
|       |    | 面積     | 材積      | 面積    | 材積      | 面積     | 材積      | 面積    | 材積      | 面積    | 材積      |
| スギ    |    | 5,248  | 395,891 | 4,707 | 407,709 | 5,543  | 415,352 | 3,418 | 231,932 | 3,241 | 236,454 |
| アカマツ  |    | 4,607  | 148,485 | 2,203 | 122,635 | 2,732  | 149,157 | 1,722 | 76,374  | 1,638 | 73,761  |
| カラマツ他 |    | 2,284  | 89,136  | 2,197 | 100,678 | 3,851  | 142,813 | 2,443 | 84,722  | 2,237 | 86,660  |
| 計     |    | 12,139 | 633,512 | 9,107 | 631,022 | 12,126 | 707,322 | 7,583 | 393,028 | 7,116 | 396,875 |

注:面積について、四捨五入のため、計と内訳の計が一致しない場合がある。

担当:森林整備課

【2-3-2】樹種別・齢級別間伐実施状況(平成25年度)

(単位:面積:ha、材積:m<sup>3</sup>)

| 樹種   | 3齢級以下 |       | 4 齢 級 |        | 5 齢 級 |        | 6 齢 級 |        | 7 齢 級 |        | 8 齢 級 |        | 9 齢 級 |        | 10齢級以上 |         | 計     |         |
|------|-------|-------|-------|--------|-------|--------|-------|--------|-------|--------|-------|--------|-------|--------|--------|---------|-------|---------|
|      | 面積    | 材積    | 面積    | 材積     | 面積    | 材積     | 面積    | 材積     | 面積    | 材積     | 面積    | 材積     | 面積    | 材積     | 面積     | 材積      | 面積    | 材積      |
| スギ   | 160   | 3,869 | 410   | 12,490 | 425   | 19,123 | 439   | 28,062 | 339   | 25,330 | 337   | 29,050 | 368   | 37,297 | 763    | 81,233  | 3,241 | 236,454 |
| アカマツ | 2     | 7     | 14    | 306    | 35    | 1,108  | 65    | 2,672  | 194   | 8,174  | 193   | 11,562 | 299   | 14,979 | 836    | 34,953  | 1,638 | 73,761  |
| カラマツ | 121   | 1,628 | 171   | 5,541  | 279   | 12,877 | 202   | 11,499 | 111   | 6,497  | 67    | 4,136  | 73    | 5,336  | 246    | 22,555  | 1,270 | 70,069  |
| ヒノキ他 | 262   | 1,191 | 120   | 1,295  | 118   | 1,896  | 103   | 3,222  | 69    | 2,002  | 89    | 1,279  | 140   | 2,635  | 66     | 3,071   | 967   | 16,591  |
| 計    | 545   | 6,695 | 715   | 19,632 | 858   | 35,004 | 807   | 45,455 | 714   | 42,003 | 687   | 46,027 | 880   | 60,247 | 1,911  | 141,812 | 7,116 | 396,875 |

注:面積について、四捨五入のため、計と内訳の計が一致しない場合がある。

担当:森林整備課

【2-3-3】広域振興局等別間伐材の生産・流通量(平成25年度)

| 区分     |     | 間伐面積(A)  | 生産量(B)                | ha当たり生産量<br>B/A   | 流通量(C)                | 流通比<br>C/B |
|--------|-----|----------|-----------------------|-------------------|-----------------------|------------|
| 広域振興局等 |     |          |                       |                   |                       |            |
| 盛岡広域   |     | 1,964 ha | 44,187 m <sup>3</sup> | 22 m <sup>3</sup> | 18,397 m <sup>3</sup> | 42 %       |
| 県南広域   | 本局  | 397      | 12,862                | 32                | 4,588                 | 36         |
|        | 花巻  | 568      | 14,678                | 26                | 3,934                 | 27         |
|        | 遠野  | 414      | 12,856                | 31                | 7,450                 | 58         |
|        | 一関  | 785      | 25,793                | 33                | 6,466                 | 25         |
| 沿岸広域   | 本局  | 389      | 12,677                | 33                | 5,224                 | 41         |
|        | 宮古  | 1,078    | 24,557                | 23                | 6,653                 | 27         |
|        | 大船渡 | 473      | 10,636                | 22                | 5,334                 | 50         |
| 県北広域   | 本局  | 601      | 11,525                | 19                | 1,330                 | 12         |
|        | 二戸  | 446      | 11,545                | 26                | 6,888                 | 60         |
| 計      |     | 7,116    | 181,316               | 25                | 66,264                | 37         |

注:面積について、四捨五入のため、計と内訳の計が一致しない場合がある。

担当:森林整備課

【2-3-4】広域振興局等別間伐材の主な用途別利用状況(平成25年度)

(単位:m<sup>3</sup>)

| 区分<br>広域<br>振興局等 | 製材・加工材としての利用 |           |            |       |     |           |     |        | 丸太としての利用 |     |     |     |     |     |          |     |               |          |     | 原材料としての利用 |        |       | 合計     |        |
|------------------|--------------|-----------|------------|-------|-----|-----------|-----|--------|----------|-----|-----|-----|-----|-----|----------|-----|---------------|----------|-----|-----------|--------|-------|--------|--------|
|                  | 建築<br>(家屋)用  | 家具<br>木工用 | 土木・<br>公園用 | 梱包用   | 輸送用 | 農林<br>漁業用 | その他 | 計      | 農業用      | 果樹用 | 漁業用 | 畜産用 | 造園用 | 土木用 | 足場<br>丸太 | 建築用 | エクステリア<br>遊具等 | 電柱<br>杭木 | その他 | 計         | 製紙用    | その他   |        | 計      |
| 盛岡広域             | 8,394        | -         | -          | -     | -   | -         | -   | 8,394  | 354      | -   | -   | -   | -   | -   | -        | 930 | -             | -        | -   | 1,284     | 5,354  | 3,365 | 8,719  | 18,397 |
| 県南<br>広域         | 本局           | 2,405     | -          | -     | -   | -         | -   | 2,405  | -        | -   | -   | -   | -   | 8   | -        | -   | -             | -        | -   | 8         | 265    | 1,910 | 2,175  | 4,588  |
|                  | 花巻           | 2,845     | -          | 20    | -   | -         | -   | 2,865  | -        | -   | -   | -   | -   | -   | -        | -   | -             | -        | -   | -         | 724    | 345   | 1,069  | 3,934  |
|                  | 遠野           | 5,499     | -          | 1,242 | -   | -         | -   | 6,741  | -        | -   | -   | -   | -   | 159 | -        | -   | -             | -        | -   | 159       | 219    | 331   | 550    | 7,450  |
|                  | 一関           | 4,622     | -          | -     | -   | -         | -   | 4,622  | -        | -   | -   | -   | -   | -   | -        | -   | -             | -        | -   | -         | 583    | 1,261 | 1,844  | 6,466  |
| 沿岸<br>広域         | 本局           | 4,133     | -          | -     | -   | -         | -   | 4,133  | -        | -   | -   | -   | -   | -   | -        | -   | -             | -        | -   | -         | -      | 1,091 | 1,091  | 5,224  |
|                  | 宮古           | 2,423     | -          | -     | 28  | -         | -   | 2,451  | -        | -   | -   | -   | -   | -   | -        | -   | -             | -        | -   | -         | 3,423  | 779   | 4,202  | 6,653  |
|                  | 大船渡          | 4,975     | -          | -     | -   | -         | -   | 4,975  | -        | -   | -   | -   | -   | -   | -        | -   | -             | -        | -   | -         | 94     | 265   | 359    | 5,334  |
| 県北<br>広域         | 本局           | 407       | -          | -     | -   | -         | -   | 407    | -        | -   | -   | -   | -   | -   | -        | -   | -             | -        | -   | -         | 721    | 202   | 923    | 1,330  |
|                  | 二戸           | 4,404     | -          | -     | -   | -         | -   | 4,404  | -        | -   | -   | -   | -   | -   | -        | -   | -             | -        | -   | -         | 2,211  | 273   | 2,484  | 6,888  |
| 合計               | 40,107       | -         | 1,262      | 28    | -   | -         | -   | 41,397 | 354      | -   | -   | -   | -   | 167 | -        | 930 | -             | -        | -   | 1,451     | 13,594 | 9,822 | 23,416 | 66,264 |
| 比率(%)            | 61           | -         | 2          | 0     | -   | -         | -   | 62     | 1        | -   | -   | -   | -   | 0   | -        | 1   | -             | -        | -   | 2         | 21     | 15    | 35     | 100    |

注:比率について、四捨五入のため、合計と内訳の計が一致しない場合がある。

担当:森林整備課

【2-3-5】広域振興局等別間伐材の樹種別・取扱別流通量(平成25年度)

(単位:m<sup>3</sup>)

| 区分   | 森林組合   |       |       |               | 素材生産業者 |       |       |               | 製材業者   |       |       |               | その他   |      |           |     | 合計     |       |        |                |       |
|------|--------|-------|-------|---------------|--------|-------|-------|---------------|--------|-------|-------|---------------|-------|------|-----------|-----|--------|-------|--------|----------------|-------|
|      | スギ     | アカマツ  | カラマツ他 | 計             | スギ     | アカマツ  | カラマツ他 | 計             | スギ     | アカマツ  | カラマツ他 | 計             | スギ    | アカマツ | カラマツ他     | 計   | スギ     | アカマツ  | カラマツ他  | 計              |       |
| 盛岡広域 | 2,051  | 200   | 564   | 2,815         | 2,225  | 50    | 1,292 | 3,567         | 3,336  | 3,836 | 4,843 | 12,015        | -     | -    | -         | -   | 7,612  | 4,086 | 6,699  | 18,397         |       |
| 県南広域 | 本局     | 846   | -     | -             | 846    | 1,963 | 292   | 191           | 2,446  | 1,069 | 227   | -             | 1,296 | -    | -         | -   | -      | 3,878 | 519    | 191            | 4,588 |
|      | 花巻     | 3,466 | 103   | 365           | 3,934  | -     | -     | -             | -      | -     | -     | -             | -     | -    | -         | -   | -      | 3,466 | 103    | 365            | 3,934 |
|      | 遠野     | -     | -     | -             | -      | 6,106 | 254   | 732           | 7,092  | 343   | 1     | 14            | 358   | -    | -         | -   | -      | 6,449 | 255    | 746            | 7,450 |
|      | 一関     | 3,899 | 131   | -             | 4,030  | 2,257 | 179   | -             | 2,436  | -     | -     | -             | -     | -    | -         | -   | -      | 6,156 | 310    | -              | 6,466 |
| 沿岸広域 | 本局     | -     | -     | -             | -      | -     | -     | -             | -      | 4,508 | 613   | 103           | 5,224 | -    | -         | -   | -      | 4,508 | 613    | 103            | 5,224 |
|      | 宮古     | 216   | 103   | 145           | 464    | 600   | 136   | 1,119         | 1,855  | 784   | 1,928 | 1,344         | 4,056 | -    | -         | 278 | -      | 1,600 | 2,167  | 2,886          | 6,653 |
|      | 大船渡    | 3,558 | 99    | 154           | 3,811  | 1,456 | 2     | 65            | 1,523  | -     | -     | -             | -     | -    | -         | -   | -      | 5,014 | 101    | 219            | 5,334 |
| 県北広域 | 本局     | -     | -     | -             | -      | -     | 450   | -             | 450    | 311   | 120   | 449           | 880   | -    | -         | -   | -      | 311   | 570    | 449            | 1,330 |
|      | 二戸     | 4,388 | 1,104 | 524           | 6,016  | 233   | -     | 493           | 726    | 128   | -     | 18            | 146   | -    | -         | -   | -      | 4,749 | 1,104  | 1,035          | 6,888 |
| 県合計  | 18,424 | 1,740 | 1,752 | 21,916<br>33% | 14,840 | 1,363 | 3,892 | 20,095<br>30% | 10,479 | 6,725 | 6,771 | 23,975<br>36% | -     | -    | 278<br>0% | -   | 43,743 | 9,828 | 12,693 | 66,264<br>100% |       |

担当:森林整備課



## 【2-3-6】間伐対象森林の現況(平成25年度末)

(単位:面積:ha、蓄積:m<sup>3</sup>)

| 区分<br>樹種 | 4 齡 級<br>(16~20) |                      | 5 齡 級<br>(21~25) |                       | 6 齡 級<br>(26~30) |                       | 7 齡 級<br>(31~35) |                       | 計               |                         |
|----------|------------------|----------------------|------------------|-----------------------|------------------|-----------------------|------------------|-----------------------|-----------------|-------------------------|
|          | 面積               | 蓄積                   | 面積               | 蓄積                    | 面積               | 蓄積                    | 面積               | 蓄積                    | 面積              | 蓄積                      |
| スギ       | 5,645            | 653,694              | 8,827            | 1,672,633             | 11,501           | 2,829,767             | 16,087           | 4,825,808             | 42,060          | 9,981,902               |
| アカマツ     | (59)<br>183      | (4,790)<br>17,307    | (148)<br>1,106   | (19,977)<br>163,856   | (160)<br>3,811   | (28,806)<br>727,068   | (317)<br>11,152  | (67,836)<br>2,591,758 | (684)<br>16,251 | (121,409)<br>3,499,989  |
| カラマツ     | 2,588            | 324,819              | 4,587            | 787,995               | 5,491            | 1,123,614             | 4,438            | 1,006,025             | 17,104          | 3,242,453               |
| その他      | 479              | 34,840               | 633              | 83,223                | 736              | 131,292               | 492              | 108,070               | 2,340           | 357,425                 |
| 計        | (59)<br>8,894    | (4,790)<br>1,030,660 | (148)<br>15,153  | (19,977)<br>2,707,707 | (160)<br>21,539  | (28,806)<br>4,811,741 | (317)<br>32,169  | (67,836)<br>8,531,661 | (684)<br>77,755 | (121,409)<br>17,081,769 |

注1:実数字は人工林であり、( )内は天然アカマツ林で外数字である。

注2:面積について、四捨五入のため、計と内訳の計が一致しない場合がある。

担当:森林整備課

#### (4) 育種

【2-4-1】広域振興局等別精英樹選出状況(平成25年度末) (単位:本)

| 広域振興局等 |     | スギ | アカマツ | カラマツ | 計  |
|--------|-----|----|------|------|----|
| 盛岡広域   |     | 16 | 2    | 2    | 20 |
| 県南広域   | 本局  | 1  | —    | —    | 1  |
|        | 花巻  | 4  | —    | —    | 4  |
|        | 遠野  | 8  | 2    | —    | 10 |
|        | 一関  | 4  | 2    | —    | 6  |
| 沿岸広域   | 本局  | 7  | —    | —    | 7  |
|        | 宮古  | 11 | —    | —    | 11 |
|        | 大船渡 | 7  | —    | —    | 7  |
| 県北広域   | 本局  | 4  | 7    | —    | 11 |
|        | 二戸  | 2  | 2    | —    | 4  |
| 計      |     | 64 | 15   | 2    | 81 |

担当: 林業技術センター

【2-4-2】流域圏別気象害抵抗性等次代検定林設定実績

(単位:箇所)

| 流域圏<br>区分  | 精 英 樹<br>抵抗性の別 | 樹 種   | 種 別 | 年 度 別 設 定 実 績   |                 |                 |                 |               |                |                 |                 |                 |     |    |
|------------|----------------|-------|-----|-----------------|-----------------|-----------------|-----------------|---------------|----------------|-----------------|-----------------|-----------------|-----|----|
|            |                |       |     | S44<br>~<br>S48 | S49<br>~<br>S53 | S54<br>~<br>S58 | S59<br>~<br>S63 | H1<br>~<br>H5 | H6<br>~<br>H10 | H11<br>~<br>H15 | H16<br>~<br>H20 | H21<br>~<br>H24 | H25 | 計  |
| 北上川<br>上流  | 精 英 樹          | ス ギ   | 実 生 | -               | 2               | -               | 1               | -             | -              | 2               | -               | -               | -   | 5  |
|            |                |       | さしき | 3               | -               | -               | -               | -             | -              | -               | -               | -               | -   | 3  |
|            |                | アカマツ  | 実 生 | 6               | -               | -               | -               | -             | -              | -               | -               | -               | -   | 6  |
|            |                | カラマツ  | 実 生 | -               | 1               | -               | -               | -             | -              | -               | -               | -               | -   | 1  |
|            | 抵 抗 性          | ス ギ   | 実 生 | -               | -               | -               | -               | -             | -              | -               | -               | -               | -   | -  |
|            |                |       | さしき | -               | -               | 1               | 2               | 1             | -              | -               | -               | -               | -   | 4  |
| 北上川<br>中流  | 精 英 樹          | ス ギ   | 実 生 | 3               | -               | -               | -               | 1             | 1              | 1               | -               | -               | -   | 6  |
|            |                |       | さしき | -               | 3               | 1               | -               | -             | -              | -               | -               | -               | -   | 4  |
|            |                | アカマツ  | 実 生 | 3               | -               | 1               | -               | -             | 2              | -               | -               | -               | -   | 6  |
|            | 抵 抗 性          | ス ギ   | 実 生 | -               | -               | -               | -               | -             | -              | -               | -               | -               | -   | -  |
|            |                |       | さしき | -               | -               | -               | 13              | 4             | -              | -               | -               | -               | -   | 17 |
|            | 大槌・<br>気仙川     | 精 英 樹 | ス ギ | 実 生             | -               | 6               | -               | 1             | -              | 2               | -               | -               | -   | -  |
| さしき        |                |       |     | -               | 6               | 1               | -               | -             | -              | -               | -               | -               | -   | 7  |
| アカマツ       |                |       | 実 生 | -               | -               | -               | -               | 1             | -              | -               | -               | -               | -   | 1  |
| 抵 抗 性      |                | ス ギ   | 実 生 | -               | -               | -               | -               | -             | -              | -               | -               | -               | -   | -  |
|            |                |       | さしき | -               | -               | -               | 5               | -             | -              | -               | -               | -               | -   | 5  |
| 久慈・<br>閉伊川 |                | 精 英 樹 | ス ギ | 実 生             | -               | 3               | -               | 1             | -              | -               | 1               | -               | -   | -  |
|            | さしき            |       |     | -               | 3               | 1               | -               | -             | -              | -               | -               | -               | -   | 4  |
|            | アカマツ           |       | 実 生 | 3               | -               | -               | -               | -             | -              | -               | -               | -               | -   | 3  |
|            | 抵 抗 性          | ス ギ   | 実 生 | -               | -               | -               | -               | -             | -              | -               | -               | -               | -   | -  |
|            |                |       | さしき | -               | -               | 1               | 1               | -             | -              | -               | -               | -               | -   | 2  |
|            | 馬淵川<br>上流      | 精 英 樹 | ス ギ | 実 生             | -               | 3               | -               | -             | -              | -               | 1               | -               | -   | -  |
| さしき        |                |       |     | -               | 3               | -               | -               | -             | -              | -               | -               | -               | -   | 3  |
| アカマツ       |                |       | 実 生 | -               | -               | 1               | -               | -             | -              | -               | -               | -               | -   | 1  |
| 抵 抗 性      |                | ス ギ   | 実 生 | -               | -               | -               | -               | -             | -              | -               | -               | -               | -   | -  |
|            |                |       | さしき | -               | -               | -               | 2               | -             | -              | -               | -               | -               | -   | 2  |
| 計          |                | 精 英 樹 | ス ギ | 実 生             | 3               | 14              | -               | 3             | 1              | 3               | 5               | -               | -   | -  |
|            | さしき            |       |     | 3               | 15              | 3               | -               | -             | -              | -               | -               | -               | -   | 21 |
|            | アカマツ           |       | 実 生 | 12              | -               | 2               | -               | 1             | 2              | -               | -               | -               | -   | 17 |
|            | カラマツ           |       | 実 生 | -               | 1               | -               | -               | -             | -              | -               | -               | -               | -   | 1  |
|            | 抵 抗 性          | ス ギ   | 実 生 | -               | -               | -               | -               | -             | -              | -               | -               | -               | -   | -  |
|            |                |       | さしき | -               | -               | 2               | 23              | 5             | -              | -               | -               | -               | -   | 30 |
| 合 計        |                |       |     | 18              | 30              | 7               | 26              | 7             | 5              | 5               | 0               | 0               | 0   | 98 |

注:1箇所当たり面積は、実生1.50ha、さしき0.45haとする。

担当:林業技術センター

【2-4-3】広域振興局等別指定採取源(普通母樹・母樹林)指定実績(平成25年度末)

(単位:面積:ha、本数:本)

| 広域<br>振興局等 |     | スギ     |         | アカマツ   |         | 計      |         |
|------------|-----|--------|---------|--------|---------|--------|---------|
|            |     | 面積     | 本数      | 面積     | 本数      | 面積     | 本数      |
| 盛岡広域       |     | 63.20  | 39,982  | 43.07  | 19,374  | 106.27 | 59,356  |
| 県南<br>広域   | 本局  | 5.43   | 5,625   | 6.74   | 3,028   | 12.17  | 8,653   |
|            | 花巻  | 22.63  | 15,118  | 19.42  | 15,647  | 42.05  | 30,765  |
|            | 遠野  | 25.26  | 18,159  | 3.50   | 1,225   | 28.76  | 19,384  |
|            | 一関  | 25.60  | 19,426  | 41.51  | 20,681  | 67.11  | 40,107  |
| 沿岸<br>広域   | 本局  | 8.17   | 6,978   | -      | -       | 8.17   | 6,978   |
|            | 宮古  | 62.63  | 54,709  | 17.21  | 8,827   | 79.84  | 63,536  |
|            | 大船渡 | 32.39  | 4,189   | 25.77  | 11,917  | 58.16  | 16,106  |
| 県北<br>広域   | 本局  | 25.34  | 20,443  | 19.68  | 7,805   | 45.02  | 28,248  |
|            | 二戸  | 37.53  | 18,071  | 30.55  | 11,572  | 68.08  | 29,643  |
| 計          |     | 308.18 | 202,700 | 207.45 | 100,076 | 515.63 | 302,776 |

担当: 森林整備課

【2-4-4】採種穂園の現状と生産実績(年度)

(単位:面積:ha、種子:kg、穂木:千本、指数:%)

| 区分  | 現 況       |       | 年 度 別 生 産 実 績 |     |       |     |       |     |       |     |       |     |
|-----|-----------|-------|---------------|-----|-------|-----|-------|-----|-------|-----|-------|-----|
|     | 樹 種       | 面 積   | 平成 21         |     | 平成 22 |     | 平成 23 |     | 平成 24 |     | 平成 25 |     |
|     |           |       | 生産量           | 指 数 | 生産量   | 指 数 | 生産量   | 指 数 | 生産量   | 指 数 | 生産量   | 指 数 |
| 採穂園 | ス ギ       | 5.60  | 76            | 100 | 61    | 80  | 64    | 84  | 58    | 76  | 63    | 83  |
|     | スギ(抵抗性)   | 1.26  | —             | —   | —     | —   | —     | —   | —     | —   | —     | —   |
|     | 計         | 6.86  | 76            | 100 | 61    | 80  | 64    | 84  | 58    | 76  | 63    | 83  |
| 採種園 | ス ギ       | 24.76 | 80            | 100 | 52    | 65  | 47    | 59  | 47    | 59  | 84    | 105 |
|     | スギ(抵抗性)   | 3.83  | —             | —   | —     | —   | —     | —   | —     | —   | —     | —   |
|     | ア カ マ ツ   | 9.39  | 2             | 100 | —     | —   | —     | —   | —     | —   | —     | —   |
|     | アカマツ(抵抗性) | 4.93  | 8             | 100 | 8     | 100 | 11    | 138 | 13    | 163 | 9     | 113 |
|     | カ ラ マ ツ   | 13.24 | 60            | 100 | 43    | 72  | 40    | 67  | 24    | 40  | 15    | 25  |
|     | ヒノキ(抵抗性)  | 1.14  | 2             | 100 | 4     | 200 | 3     | 150 | 8     | 400 | 13    | 650 |
|     | 計         | 57.29 | 152           | 100 | 107   | 70  | 101   | 66  | 92    | 61  | 121   | 80  |

担当: 林業技術センター

【2-4-5】経営体別・経営規模別苗畑現況

(単位:面積:ha、員数:人)

| 年<br>度   | 経営体<br>種類<br>経営規模 | 県      |        |        | 市 町 村  |        |        | 森林組合系統 |        |        | 一 般 生 産 業 者 |        |        |        |        |        | 自 家 用  |        |        | 学 校・会 社 |        |        | 計      |        |        |
|----------|-------------------|--------|--------|--------|--------|--------|--------|--------|--------|--------|-------------|--------|--------|--------|--------|--------|--------|--------|--------|---------|--------|--------|--------|--------|--------|
|          |                   | 員<br>数 | 箇<br>所 | 面<br>積 | 員<br>数 | 箇<br>所 | 面<br>積 | 員<br>数 | 箇<br>所 | 面<br>積 | 苗組加入者       |        |        | その他    |        |        | 員<br>数 | 箇<br>所 | 面<br>積 | 員<br>数  | 箇<br>所 | 面<br>積 | 員<br>数 | 箇<br>所 | 面<br>積 |
|          |                   |        |        |        |        |        |        |        |        |        | 員<br>数      | 箇<br>所 | 面<br>積 | 員<br>数 | 箇<br>所 | 面<br>積 |        |        |        |         |        |        |        |        |        |
| 平成<br>21 | 100㎡未満            | -      | -      | -      | -      | -      | -      | -      | -      | -      | 1           | 1      | 0      | -      | -      | -      | -      | -      | -      | -       | -      | -      | 1      | 1      | 0      |
|          | 100～500㎡          | -      | -      | -      | -      | -      | -      | -      | -      | -      | 6           | 6      | 0.18   | -      | -      | -      | -      | -      | -      | -       | -      | -      | 6      | 6      | 0.18   |
|          | 500～1,000㎡        | 1      | 1      | 0.06   | -      | -      | -      | -      | -      | -      | 6           | 6      | 0.42   | -      | -      | -      | -      | -      | -      | -       | -      | -      | 7      | 7      | 0.48   |
|          | 1,000～5,000㎡      | -      | -      | -      | -      | -      | -      | -      | -      | -      | 6           | 6      | 1.29   | -      | -      | -      | -      | -      | -      | -       | -      | -      | 6      | 6      | 1.29   |
|          | 5,000～10,000㎡     | -      | -      | -      | -      | -      | -      | -      | -      | -      | 5           | 5      | 3.46   | -      | -      | -      | -      | -      | -      | -       | -      | -      | 5      | 5      | 3.46   |
|          | 10,000～30,000㎡    | -      | -      | -      | -      | -      | -      | 1      | 1      | 1.11   | 5           | 5      | 8.27   | -      | -      | -      | -      | -      | -      | -       | -      | -      | 6      | 6      | 9.38   |
|          | 30,000～50,000㎡    | -      | -      | -      | -      | -      | -      | -      | -      | -      | 1           | 1      | 4      | -      | -      | -      | -      | -      | -      | -       | -      | -      | 1      | 1      | 3.78   |
|          | 50,000㎡以上         | -      | -      | -      | -      | -      | -      | -      | -      | -      | 2           | 2      | 19.27  | -      | -      | -      | -      | -      | -      | -       | -      | -      | 2      | 2      | 19.27  |
|          | 計                 | 1      | 1      | 0.06   | -      | -      | -      | 1      | 1      | 1.11   | 32          | 32     | 36.68  | -      | -      | -      | -      | -      | -      | -       | -      | -      | 34     | 34     | 37.85  |
| 22       | 100㎡未満            | -      | -      | -      | -      | -      | -      | -      | -      | -      | -           | -      | -      | -      | -      | -      | -      | -      | -      | -       | -      | -      | -      | -      |        |
|          | 100～500㎡          | -      | -      | -      | -      | -      | -      | -      | -      | -      | 8           | 8      | 0.21   | -      | -      | -      | -      | -      | -      | -       | -      | -      | 8      | 8      | 0.21   |
|          | 500～1,000㎡        | 1      | 1      | 0.06   | -      | -      | -      | -      | -      | -      | 3           | 3      | 0.17   | -      | -      | -      | -      | -      | -      | -       | -      | -      | 4      | 4      | 0.23   |
|          | 1,000～5,000㎡      | -      | -      | -      | -      | -      | -      | -      | -      | -      | 8           | 8      | 1.91   | -      | -      | -      | -      | -      | -      | -       | -      | -      | 8      | 8      | 1.91   |
|          | 5,000～10,000㎡     | -      | -      | -      | -      | -      | -      | -      | -      | -      | 6           | 6      | 3.94   | -      | -      | -      | -      | -      | -      | -       | -      | -      | 6      | 6      | 3.94   |
|          | 10,000～30,000㎡    | -      | -      | -      | -      | -      | -      | 1      | 1      | 2.24   | 4           | 4      | 6.86   | -      | -      | -      | -      | -      | -      | -       | -      | -      | 5      | 5      | 9.10   |
|          | 30,000～50,000㎡    | -      | -      | -      | -      | -      | -      | -      | -      | -      | 1           | 1      | 3.78   | -      | -      | -      | -      | -      | -      | -       | -      | -      | 1      | 1      | 3.78   |
|          | 50,000㎡以上         | -      | -      | -      | -      | -      | -      | -      | -      | -      | 2           | 2      | 21.00  | -      | -      | -      | -      | -      | -      | -       | -      | -      | 2      | 2      | 21.00  |
|          | 計                 | 1      | 1      | 0.06   | -      | -      | -      | 1      | 1      | 2.24   | 32          | 32     | 37.87  | -      | -      | -      | -      | -      | -      | -       | -      | -      | 34     | 34     | 40.17  |
| 23       | 100㎡未満            | -      | -      | -      | -      | -      | -      | -      | -      | -      | -           | -      | -      | -      | -      | -      | -      | -      | -      | -       | -      | -      | -      | -      |        |
|          | 100～500㎡          | 1      | 1      | 0.05   | -      | -      | -      | -      | -      | -      | 5           | 5      | 0.13   | -      | -      | -      | -      | -      | -      | -       | -      | -      | 6      | 6      | 0.18   |
|          | 500～1,000㎡        | -      | -      | -      | -      | -      | -      | -      | -      | -      | 5           | 5      | 0.35   | -      | -      | -      | -      | -      | -      | -       | -      | -      | 5      | 5      | 0.35   |
|          | 1,000～5,000㎡      | -      | -      | -      | -      | -      | -      | -      | -      | -      | 9           | 9      | 2.09   | -      | -      | -      | -      | -      | -      | -       | -      | -      | 9      | 9      | 2.09   |
|          | 5,000～10,000㎡     | -      | -      | -      | -      | -      | -      | -      | -      | -      | 4           | 4      | 2.81   | -      | -      | -      | -      | -      | -      | -       | -      | -      | 4      | 4      | 2.81   |
|          | 10,000～30,000㎡    | -      | -      | -      | -      | -      | -      | 1      | 1      | 1.30   | 3           | 3      | 5.13   | -      | -      | -      | -      | -      | -      | -       | -      | -      | 4      | 4      | 6.43   |
|          | 30,000～50,000㎡    | -      | -      | -      | -      | -      | -      | -      | -      | -      | 1           | 1      | 3.41   | -      | -      | -      | -      | -      | -      | -       | -      | -      | 1      | 1      | 3.41   |
|          | 50,000㎡以上         | -      | -      | -      | -      | -      | -      | -      | -      | -      | 2           | 2      | 22.01  | -      | -      | -      | -      | -      | -      | -       | -      | -      | 2      | 2      | 22.01  |
|          | 計                 | 1      | 1      | 0.05   | -      | -      | -      | 1      | 1      | 1.30   | 29          | 29     | 35.93  | -      | -      | -      | -      | -      | -      | -       | -      | -      | 31     | 31     | 37.28  |
| 24       | 100㎡未満            | -      | -      | -      | -      | -      | -      | -      | -      | -      | 1           | 1      | 0      | -      | -      | -      | -      | -      | -      | -       | -      | -      | -      | -      |        |
|          | 100～500㎡          | 1      | 1      | 0.05   | -      | -      | -      | -      | -      | -      | 7           | 7      | 0.22   | -      | -      | -      | -      | -      | -      | -       | -      | -      | 8      | 8      | 0.27   |
|          | 500～1,000㎡        | -      | -      | -      | -      | -      | -      | -      | -      | -      | 6           | 6      | 0.43   | -      | -      | -      | -      | -      | -      | -       | -      | -      | 6      | 6      | 0.43   |
|          | 1,000～5,000㎡      | -      | -      | -      | -      | -      | -      | -      | -      | -      | 7           | 7      | 1.97   | -      | -      | -      | -      | -      | -      | -       | -      | -      | 7      | 7      | 1.97   |
|          | 5,000～10,000㎡     | -      | -      | -      | -      | -      | -      | -      | -      | -      | 3           | 3      | 2.08   | -      | -      | -      | -      | -      | -      | -       | -      | -      | 3      | 3      | 2.08   |
|          | 10,000～30,000㎡    | -      | -      | -      | -      | -      | -      | 1      | 1      | 1.67   | 3           | 3      | 4.55   | -      | -      | -      | -      | -      | -      | -       | -      | -      | 4      | 4      | 6.22   |
|          | 30,000～50,000㎡    | -      | -      | -      | -      | -      | -      | -      | -      | -      | 1           | 1      | 3.59   | -      | -      | -      | -      | -      | -      | -       | -      | -      | 1      | 1      | 3.59   |
|          | 50,000㎡以上         | -      | -      | -      | -      | -      | -      | -      | -      | -      | 2           | 2      | 24.39  | -      | -      | -      | -      | -      | -      | -       | -      | -      | 2      | 2      | 24.39  |
|          | 計                 | 1      | 1      | 0.05   | -      | -      | -      | 1      | 1      | 1.67   | 30          | 30     | 37.24  | -      | -      | -      | -      | -      | -      | -       | -      | -      | 32     | 32     | 38.96  |
| 25       | 100㎡未満            | -      | -      | -      | -      | -      | -      | -      | -      | -      | 1           | 1      | 0.01   | -      | -      | -      | -      | -      | -      | -       | -      | -      | -      | -      |        |
|          | 100～500㎡          | 1      | 1      | 0.05   | -      | -      | -      | -      | -      | -      | 6           | 6      | 0.22   | -      | -      | -      | -      | -      | -      | -       | -      | -      | 7      | 7      | 0.27   |
|          | 500～1,000㎡        | -      | -      | -      | -      | -      | -      | -      | -      | -      | 3           | 3      | 0.21   | -      | -      | -      | -      | -      | -      | -       | -      | -      | 3      | 3      | 0.21   |
|          | 1,000～5,000㎡      | -      | -      | -      | -      | -      | -      | -      | -      | -      | 9           | 9      | 2.34   | -      | -      | -      | -      | -      | -      | -       | -      | -      | 9      | 9      | 2.34   |
|          | 5,000～10,000㎡     | -      | -      | -      | -      | -      | -      | -      | -      | -      | 2           | 2      | 1.51   | -      | -      | -      | -      | -      | -      | -       | -      | -      | 2      | 2      | 1.51   |
|          | 10,000～30,000㎡    | -      | -      | -      | -      | -      | -      | 1      | 1      | 1.67   | 3           | 3      | 4.81   | -      | -      | -      | -      | -      | -      | -       | -      | -      | 4      | 4      | 6.48   |
|          | 30,000～50,000㎡    | -      | -      | -      | -      | -      | -      | -      | -      | -      | -           | -      | -      | -      | -      | -      | -      | -      | -      | -       | -      | -      | 0      | 0      | 0.00   |
|          | 50,000㎡以上         | -      | -      | -      | -      | -      | -      | -      | -      | -      | 2           | 2      | 26.37  | -      | -      | -      | -      | -      | -      | -       | -      | -      | 2      | 2      | 26.37  |
|          | 計                 | 1      | 1      | 0.05   | -      | -      | -      | 1      | 1      | 1.67   | 26          | 26     | 35.47  | -      | -      | -      | -      | -      | -      | -       | -      | -      | 28     | 28     | 37.19  |

注:面積について、四捨五入のため、計と内訳が一致しない場合がある。

担当:森林整備課

## 【2-4-6】樹苗需給状況

(単位:千本)

| 生産年度  | 樹種   | 需 要 量 |        |       | 生 産 量 |        |       | 不 足 |
|-------|------|-------|--------|-------|-------|--------|-------|-----|
|       |      | 県内    | 県外(移出) | 計     | 県内    | 県外(移入) | 計     |     |
| 平成 21 | スギ   | 623   | 11     | 634   | 890   | 67     | 957   |     |
|       | アカマツ | 11    | 2      | 13    | 73    | -      | 73    |     |
|       | カラマツ | 1,431 | -      | 1,431 | 1,431 | -      | 1,431 |     |
|       | 計    | 2,065 | 13     | 2,078 | 2,394 | 67     | 2,461 |     |
| 22    | スギ   | 552   | -      | 552   | 1,046 | 20     | 1,066 |     |
|       | アカマツ | 29    | 2      | 31    | 77    | -      | 77    |     |
|       | カラマツ | 1,418 | -      | 1,418 | 1,728 | -      | 1,728 |     |
|       | 計    | 1,999 | 2      | 2,001 | 2,851 | 20     | 2,871 |     |
| 23    | スギ   | 546   | -      | 546   | 809   | 44     | 853   |     |
|       | アカマツ | 5     | 1      | 6     | 95    | -      | 95    |     |
|       | カラマツ | 1,586 | -      | 1,586 | 1,856 | -      | 1,856 |     |
|       | 計    | 2,137 | 1      | 2,138 | 2,760 | 44     | 2,804 |     |
| 24    | スギ   | 792   | -      | 792   | 965   | 20     | 985   |     |
|       | アカマツ | 3     | 1      | 4     | 61    | -      | 61    |     |
|       | カラマツ | 1,474 | -      | 1,474 | 1,605 | -      | 1,605 |     |
|       | 計    | 2,269 | 1      | 2,270 | 2,631 | 20     | 2,651 |     |
| 25    | スギ   | 535   | -      | 535   | 768   | 20     | 788   |     |
|       | アカマツ | 10    | 3      | 13    | 15    | -      | 15    |     |
|       | カラマツ | 1,354 | 7      | 1,361 | 1,547 | -      | 1,547 |     |
|       | 計    | 1,899 | 10     | 1,909 | 2,330 | 20     | 2,350 |     |

注: 数値については、四捨五入のため、計が一致しない場合がある。

担当: 森林整備課

【2-4-7】広域振興局等別樹苗需給実績(平成25年度産)

(単位:千本)

| 区分<br>広域<br>振興局等 | スギ  |     |            | アカマツ |     |            | カラマツ  |       |            | ヒノキ |     |            |
|------------------|-----|-----|------------|------|-----|------------|-------|-------|------------|-----|-----|------------|
|                  | 需要量 | 生産量 | 過不足<br>(△) | 需要量  | 生産量 | 過不足<br>(△) | 需要量   | 生産量   | 過不足<br>(△) | 需要量 | 生産量 | 過不足<br>(△) |
| 盛岡広域             | 49  | 149 |            | -    | -   |            | 557   | 222   |            | 2   | -   |            |
| 県南<br>広域         | 本局  | 1   | -          | -    | -   |            | 1     | -     |            | 2   | -   |            |
|                  | 花巻  | 41  | 42         |      | 1   | 3          | 41    | 6     |            | -   | 1   |            |
|                  | 遠野  | 23  | -          |      | -   | -          | 68    | 7     |            | -   | -   |            |
|                  | 一関  | 29  | 2          |      | -   | -          | 43    | 15    |            | 4   | -   |            |
| 沿岸<br>広域         | 本局  | 20  | -          |      | -   | -          | 31    | -     |            | -   | -   |            |
|                  | 宮古  | 3   | -          |      | 9   | -          | 8     | -     |            | -   | -   |            |
|                  | 岩泉  | -   | -          |      | -   | -          | 21    | -     |            | -   | -   |            |
|                  | 大船渡 | 106 | 215        |      | -   | -          | 17    | 193   |            | -   | 6   |            |
| 県北<br>広域         | 本局  | 1   | 14         |      | -   | -          | 18    | 47    |            | -   | -   |            |
|                  | 二戸  | 15  | 346        |      | -   | 12         | 178   | 1,057 |            | -   | 48  |            |
| 県林業技術センター        | -   | -   |            | -    | -   |            | -     | -     |            | -   | -   |            |
| 県行造林             | -   | -   |            | -    | -   |            | -     | -     |            | -   | -   |            |
| (独)森林総合研究所       | 59  | -   |            | -    | -   |            | 194   | -     |            | -   | -   |            |
| その他              | 188 | -   |            | 3    | -   |            | 184   | -     |            | 40  | -   |            |
| 小計               | 535 | 768 |            | 13   | 15  |            | 1,361 | 1,547 |            | 48  | 55  |            |
| 県外産移入苗木          |     | 20  |            |      |     |            |       |       |            |     |     |            |
| 計                | 535 | 788 | 253        | 13   | 15  | 2          | 1,361 | 1,547 | 186        | 48  | 55  | 7          |

注:数値について、四捨五入のため、小計及び計と内訳の計が一致しない場合がある。

担当:森林整備課



(5)公有林等

【2-5-1】実施主体別分収造林実績

(単位:ha)

| 実施主体         |             | 21年度 |     |     | 22年度 |     |     | 23年度 |     |     | 24年度 |     |     | 25年度 |     |     |
|--------------|-------------|------|-----|-----|------|-----|-----|------|-----|-----|------|-----|-----|------|-----|-----|
|              |             | 民有林  | 国有林 | 計   | 民有林  | 国有林 | 計   | 民有林  | 国有林 | 計   | 民有林  | 国有林 | 計   | 民有林  | 国有林 | 計   |
| 公的<br>機<br>関 | 県           | -    | -   | -   | -    | -   | -   | -    | -   | -   | -    | -   | -   | -    | -   | -   |
|              | 市 町 村       | -    | -   | -   | -    | -   | -   | -    | -   | -   | -    | -   | -   | -    | -   | -   |
|              | 森林農地整備センター※ | 235  | -   | 235 | 155  | -   | 155 | 97   | -   | 97  | 88   | -   | 88  | 117  | -   | 117 |
|              | 小 計         | 235  | -   | 235 | 155  | -   | 155 | 97   | -   | 97  | 88   | -   | 88  | 117  | -   | 117 |
| そ<br>の<br>他  | 森 林 組 合     | -    | 31  | 31  | -    | 32  | 32  | -    | 15  | 15  | -    | 18  | 18  | -    | 4   | 4   |
|              | 学 校         | -    | -   | -   | -    | -   | -   | -    | -   | -   | -    | -   | -   | -    | -   | -   |
|              | 会 社         | -    | -   | -   | -    | -   | -   | -    | -   | -   | 1    | 43  | 44  | -    | 51  | 51  |
|              | 個 人         | -    | -   | -   | -    | -   | -   | -    | -   | -   | -    | -   | -   | -    | -   | -   |
|              | そ の 他       | -    | -   | -   | -    | 21  | 21  | -    | 21  | 21  | -    | -   | -   | -    | 20  | 20  |
|              | 小 計         | -    | 31  | 31  | -    | 53  | 53  | -    | 36  | 36  | 1    | 61  | 62  | -    | 75  | 75  |
|              | 合 計         | 235  | 31  | 266 | 155  | 53  | 208 | 97   | 36  | 133 | 89   | 61  | 150 | 117  | 75  | 191 |

注1:被害跡地造林等の改植は除く。

注2:※ 現(国研)森林総合研究所森林整備センター

注3:面積は、四捨五入のため計数とは一致しない場合がある。

担当:森林整備課

## (6) 県有林

【2-6-1】流域圏別県有林面積とha当り蓄積(平成25年度末)

| 区分                       | 流域圏 | 県 計    | 北上川上流  | 北上川中流  | 大槌・気仙川 | 久慈・閉伊川 | 馬淵川上流 |
|--------------------------|-----|--------|--------|--------|--------|--------|-------|
| 面積 ( ha )                |     | 83,421 | 16,520 | 19,387 | 9,750  | 31,153 | 6,612 |
| 比率 ( % )                 |     | 100    | 20     | 23     | 12     | 37     | 8     |
| ha当たり蓄積(m <sup>3</sup> ) |     | 179    | 189    | 198    | 183    | 154    | 204   |

注:端数処理のため、計と内訳の計が一致しない場合がある。

担当:森林保全課

【2-6-2】県有林の林産物収穫実績

(単位:数量:m<sup>3</sup>、金額:千円)

| 年度       | 区分          |                  |               | 立 木     |         | 素 材 |         | 合 計     |         |
|----------|-------------|------------------|---------------|---------|---------|-----|---------|---------|---------|
|          |             |                  |               | 数量      | 金額      | 数量  | 金額      | 数量      | 金額      |
| 平成<br>21 | 県<br>営<br>林 | 県<br>行<br>造<br>林 | 旧 県 行 造 林     | 6,527   | 9,765   | -   | -       | 6,527   | 9,765   |
|          |             |                  | 水 源 林 県 行 造 林 | 45,347  | 164,132 | -   | -       | 45,347  | 164,132 |
|          |             |                  | 新 県 行 造 林     | 21,248  | 50,913  | -   | -       | 21,248  | 50,913  |
|          |             |                  | 特殊材備蓄林県行造林    | 6,622   | 10,857  | -   | -       | 6,622   | 10,857  |
|          |             |                  | 小 計           | 79,744  | 235,667 | -   | -       | 79,744  | 235,667 |
|          | 県<br>有<br>林 | 有 模 範 林          | 413           | 1,124   | -       | -   | 413     | 1,124   |         |
|          |             | 計                | 80,157        | 236,791 | -       | -   | 80,157  | 236,791 |         |
|          | 公<br>営<br>林 | 公 営 林            | 5,761         | 5,653   | -       | -   | 5,761   | 5,653   |         |
|          |             | 公 益 保 全 森 林      | -             | -       | -       | -   | -       | -       |         |
|          |             | 計                | 5,761         | 5,653   | -       | -   | 5,761   | 5,653   |         |
| 合 計      |             |                  | 85,918        | 242,444 | -       | -   | 85,918  | 242,444 |         |
| 22       | 県<br>営<br>林 | 県<br>行<br>造<br>林 | 旧 県 行 造 林     | 5,185   | 5,686   | -   | -       | 5,185   | 5,686   |
|          |             |                  | 水 源 林 県 行 造 林 | 37,152  | 151,629 | -   | -       | 37,152  | 151,629 |
|          |             |                  | 新 県 行 造 林     | 21,401  | 68,848  | -   | -       | 21,401  | 68,848  |
|          |             |                  | 特殊材備蓄林県行造林    | 9,868   | 25,099  | -   | -       | 9,868   | 25,099  |
|          |             |                  | 小 計           | 73,606  | 251,262 | -   | -       | 73,606  | 251,262 |
|          | 県<br>有<br>林 | 有 模 範 林          | 273           | 914     | -       | -   | 273     | 914     |         |
|          |             | 計                | 73,879        | 252,176 | -       | -   | 73,879  | 252,176 |         |
|          | 公<br>営<br>林 | 公 営 林            | 8,477         | 10,844  | -       | -   | 8,477   | 10,844  |         |
|          |             | 公 益 保 全 森 林      | -             | -       | -       | -   | -       | -       |         |
|          |             | 計                | 8,477         | 10,844  | -       | -   | 8,477   | 10,844  |         |
| 合 計      |             |                  | 82,356        | 263,019 | -       | -   | 82,356  | 263,019 |         |
| 23       | 県<br>営<br>林 | 県<br>行<br>造<br>林 | 旧 県 行 造 林     | 7,034   | 12,547  | -   | -       | 7,034   | 12,547  |
|          |             |                  | 水 源 林 県 行 造 林 | 57,327  | 213,658 | -   | -       | 57,327  | 213,658 |
|          |             |                  | 新 県 行 造 林     | 29,079  | 62,887  | -   | -       | 29,079  | 62,887  |
|          |             |                  | 特殊材備蓄林県行造林    | 19,586  | 39,763  | -   | -       | 19,586  | 39,763  |
|          |             |                  | 小 計           | 113,026 | 328,855 | -   | -       | 113,026 | 328,855 |
|          | 県<br>有<br>林 | 有 模 範 林          | 105           | 391     | -       | -   | 105     | 391     |         |
|          |             | 計                | 113,131       | 329,246 | -       | -   | 113,131 | 329,246 |         |
|          | 公<br>営<br>林 | 公 営 林            | 5,628         | 12,896  | -       | -   | 5,628   | 12,896  |         |
|          |             | 公 益 保 全 森 林      | -             | -       | -       | -   | -       | -       |         |
|          |             | 計                | 5,628         | 12,896  | -       | -   | 5,628   | 12,896  |         |
| 合 計      |             |                  | 118,759       | 342,142 | -       | -   | 118,759 | 342,142 |         |
| 24       | 県<br>営<br>林 | 県<br>行<br>造<br>林 | 旧 県 行 造 林     | 2,222   | 3,696   | -   | -       | 2,222   | 3,696   |
|          |             |                  | 水 源 林 県 行 造 林 | 44,770  | 165,853 | -   | -       | 44,770  | 165,853 |
|          |             |                  | 新 県 行 造 林     | 29,223  | 50,742  | -   | -       | 29,223  | 50,742  |
|          |             |                  | 特殊材備蓄林県行造林    | 17,747  | 47,221  | -   | -       | 17,747  | 47,221  |
|          |             |                  | 小 計           | 93,962  | 267,512 | -   | -       | 93,962  | 267,512 |
|          | 県<br>有<br>林 | 有 模 範 林          | 3,607         | 9,277   | -       | -   | 3,607   | 9,277   |         |
|          |             | 計                | 97,569        | 276,789 | -       | -   | 97,569  | 276,789 |         |
|          | 公<br>営<br>林 | 公 営 林            | 6,211         | 8,789   | -       | -   | 6,211   | 8,789   |         |
|          |             | 公 益 保 全 森 林      | -             | -       | -       | -   | -       | -       |         |
|          |             | 計                | 6,211         | 8,789   | -       | -   | 6,211   | 8,789   |         |
| 合 計      |             |                  | 103,780       | 285,578 | -       | -   | 103,780 | 285,578 |         |
| 25       | 県<br>営<br>林 | 県<br>行<br>造<br>林 | 旧 県 行 造 林     | -       | -       | -   | -       | -       | -       |
|          |             |                  | 水 源 林 県 行 造 林 | 66,308  | 261,512 | -   | -       | 66,308  | 261,512 |
|          |             |                  | 新 県 行 造 林     | 26,069  | 53,551  | -   | -       | 26,069  | 53,551  |
|          |             |                  | 特殊材備蓄林県行造林    | 12,576  | 21,085  | -   | -       | 12,576  | 21,085  |
|          |             |                  | 小 計           | 104,953 | 336,148 | -   | -       | 104,953 | 336,148 |
|          | 県<br>有<br>林 | 有 模 範 林          | 2,627         | 8,581   | -       | -   | 2,627   | 8,581   |         |
|          |             | 計                | 107,580       | 344,729 | -       | -   | 107,580 | 344,729 |         |
|          | 公<br>営<br>林 | 公 営 林            | 17,881        | 3,394   | -       | -   | 17,881  | 3,394   |         |
|          |             | 公 益 保 全 森 林      | -             | -       | -       | -   | -       | -       |         |
|          |             | 計                | 17,881        | 3,394   | -       | -   | 17,881  | 3,394   |         |
| 合 計      |             |                  | 125,461       | 348,122 | -       | -   | 125,461 | 348,122 |         |

注:端数処理のため、計及び合計と内訳の計が一致しない場合がある。

担当:森林保全課

【2-6-3】事業種別県有林面積・蓄積

(単位:面積:ha、蓄積:千m<sup>3</sup>)

| 年度       | 区 分         |               | 経営面積   | 人工林    | 天然林    | その他<br>除地等 | 樹 種 別 面 積 |        |        |            |        | 蓄 積    |        |       |
|----------|-------------|---------------|--------|--------|--------|------------|-----------|--------|--------|------------|--------|--------|--------|-------|
|          |             |               |        |        |        |            | スギ        | アカマツ   | カラマツ   | その他<br>針葉樹 | 広葉樹等   | 針葉樹    | 広葉樹    | 計     |
| 平成<br>21 | 県<br>営<br>林 | 旧 県 行 造 林     | 1,026  | 689    | 235    | 102        | 74        | 192    | 426    | 1          | 231    | 170    | 16     | 186   |
|          |             | 水 源 林 県 行 造 林 | 9,917  | 8,015  | 774    | 1,128      | 863       | 2,110  | 5,105  | 2          | 709    | 2,031  | 50     | 2,081 |
|          |             | 新 県 行 造 林     | 41,679 | 34,553 | 4,434  | 2,692      | 14,051    | 12,274 | 8,011  | 263        | 4,388  | 6,472  | 252    | 6,724 |
|          |             | 特殊材備蓄林県行造林    | 1,671  | 1,256  | 152    | 263        | 92        | 975    | 190    | 1          | 150    | 292    | 11     | 303   |
|          |             | 小 計           | 54,293 | 44,513 | 5,595  | 4,185      | 15,080    | 15,551 | 13,732 | 267        | 5,478  | 8,965  | 329    | 9,294 |
|          | 県 有 模 範 林   | 5,500         | 4,263  | 987    | 250    | 1,439      | 1,488     | 1,155  | 205    | 963        | 957    | 23     | 980    |       |
|          | 計           | 59,793        | 48,776 | 6,582  | 4,435  | 16,519     | 17,039    | 14,887 | 472    | 6,441      | 9,922  | 352    | 10,274 |       |
|          | 公 営 林       | 25,109        | 23,160 | 588    | 1,361  | 8,040      | 10,320    | 4,807  | 24     | 557        | 3,355  | 0      | 3,355  |       |
|          | 公 益 保 全 森 林 | 151           | 146    | 2      | 3      | 121        | 0         | 24     | 2      | 1          | 2      | 0      | 2      |       |
|          | 計           | 25,260        | 23,306 | 590    | 1,364  | 8,161      | 10,320    | 4,831  | 26     | 558        | 3,357  | 0      | 3,357  |       |
| 合 計      | 85,053      | 72,082        | 7,172  | 5,799  | 24,680 | 27,359     | 19,718    | 498    | 6,999  | 13,279     | 352    | 13,631 |        |       |
| 22       | 県<br>営<br>林 | 旧 県 行 造 林     | 1,026  | 675    | 235    | 116        | 74        | 188    | 416    | 1          | 231    | 169    | 16     | 185   |
|          |             | 水 源 林 県 行 造 林 | 9,869  | 7,911  | 758    | 1,201      | 861       | 2,087  | 5,018  | 3          | 700    | 2,021  | 52     | 2,073 |
|          |             | 新 県 行 造 林     | 41,198 | 34,154 | 4,395  | 2,648      | 13,971    | 12,231 | 7,738  | 274        | 4,349  | 6,658  | 251    | 6,909 |
|          |             | 特殊材備蓄林県行造林    | 1,657  | 1,228  | 143    | 287        | 90        | 949    | 190    | 2          | 141    | 288    | 11     | 299   |
|          |             | 小 計           | 53,750 | 43,968 | 5,531  | 4,252      | 14,996    | 15,455 | 13,362 | 280        | 5,421  | 9,136  | 330    | 9,466 |
|          | 県 有 模 範 林   | 5,500         | 4,263  | 987    | 250    | 1,439      | 1,488     | 1,156  | 205    | 963        | 975    | 23     | 998    |       |
|          | 計           | 59,250        | 48,231 | 6,518  | 4,502  | 16,435     | 16,943    | 14,518 | 485    | 6,384      | 10,111 | 353    | 10,464 |       |
|          | 公 営 林       | 25,057        | 23,103 | 596    | 1,358  | 8,033      | 10,281    | 4,796  | 25     | 564        | 3,490  | 0      | 3,490  |       |
|          | 公 益 保 全 森 林 | 151           | 146    | 1      | 3      | 121        | 0         | 24     | 2      | 1          | 3      | 0      | 3      |       |
|          | 計           | 25,208        | 23,249 | 597    | 1,361  | 8,154      | 10,281    | 4,820  | 27     | 565        | 3,493  | 0      | 3,493  |       |
| 合 計      | 84,458      | 71,480        | 7,115  | 5,863  | 24,589 | 27,224     | 19,338    | 512    | 6,949  | 13,604     | 353    | 13,957 |        |       |
| 23       | 県<br>営<br>林 | 旧 県 行 造 林     | 1,023  | 653    | 225    | 145        | 73        | 182    | 399    | 1          | 224    | 164    | 15     | 179   |
|          |             | 水 源 林 県 行 造 林 | 9,833  | 7,750  | 754    | 1,329      | 853       | 2,071  | 4,883  | 3          | 696    | 1,989  | 52     | 2,041 |
|          |             | 新 県 行 造 林     | 41,010 | 33,956 | 4,377  | 2,676      | 13,934    | 12,183 | 7,628  | 272        | 4,331  | 6,859  | 255    | 7,114 |
|          |             | 特殊材備蓄林県行造林    | 1,657  | 1,181  | 137    | 340        | 78        | 928    | 176    | 2          | 135    | 279    | 10     | 289   |
|          |             | 小 計           | 53,523 | 43,540 | 5,493  | 4,490      | 14,938    | 15,364 | 13,086 | 278        | 5,386  | 9,291  | 332    | 9,623 |
|          | 県 有 模 範 林   | 5,500         | 4,263  | 987    | 250    | 1,439      | 1,488     | 1,156  | 205    | 963        | 993    | 23     | 1,016  |       |
|          | 計           | 59,023        | 47,803 | 6,480  | 4,740  | 16,377     | 16,852    | 12,421 | 483    | 6,349      | 10,284 | 355    | 10,639 |       |
|          | 公 営 林       | 25,056        | 23,084 | 595    | 1,378  | 8,028      | 10,275    | 4,788  | 26     | 563        | 3,647  | 0      | 3,647  |       |
|          | 公 益 保 全 森 林 | 151           | 146    | 1      | 3      | 121        | 0         | 24     | 2      | 1          | 7      | 0      | 7      |       |
|          | 計           | 25,207        | 23,230 | 596    | 1,381  | 8,149      | 10,275    | 4,811  | 28     | 564        | 3,654  | 0      | 3,654  |       |
| 合 計      | 84,231      | 71,034        | 7,077  | 6,121  | 24,526 | 27,127     | 17,232    | 511    | 6,913  | 13,938     | 355    | 14,293 |        |       |
| 24       | 県<br>営<br>林 | 旧 県 行 造 林     | 1,023  | 642    | 237    | 145        | 75        | 182    | 387    | 0          | 235    | 163    | 17     | 180   |
|          |             | 水 源 林 県 行 造 林 | 9,817  | 7,633  | 750    | 1,434      | 847       | 2,050  | 4,791  | 3          | 693    | 1,972  | 53     | 2,025 |
|          |             | 新 県 行 造 林     | 40,752 | 33,693 | 4,361  | 2,698      | 13,842    | 12,110 | 7,530  | 271        | 4,314  | 7,034  | 262    | 7,296 |
|          |             | 特殊材備蓄林県行造林    | 1,626  | 1,111  | 135    | 380        | 69        | 882    | 161    | 2          | 133    | 264    | 11     | 275   |
|          |             | 小 計           | 53,218 | 43,079 | 5,483  | 4,657      | 14,833    | 15,224 | 12,869 | 276        | 5,375  | 9,433  | 343    | 9,776 |
|          | 県 有 模 範 林   | 5,500         | 4,261  | 989    | 250    | 1,439      | 1,488     | 1,156  | 205    | 963        | 1,011  | 23     | 1,034  |       |
|          | 計           | 58,718        | 47,340 | 6,472  | 4,907  | 16,272     | 16,712    | 14,025 | 481    | 6,338      | 10,444 | 366    | 10,810 |       |
|          | 公 営 林       | 25,069        | 23,082 | 610    | 1,377  | 8,030      | 10,264    | 4,795  | 26     | 578        | 3,796  | 0      | 3,796  |       |
|          | 公 益 保 全 森 林 | 151           | 146    | 1      | 3      | 121        | 0         | 24     | 2      | 1          | 8      | 0      | 8      |       |
|          | 計           | 25,220        | 23,228 | 611    | 1,380  | 8,151      | 10,264    | 4,819  | 28     | 579        | 3,804  | 0      | 3,804  |       |
| 合 計      | 83,937      | 70,569        | 7,081  | 6,287  | 24,423 | 26,975     | 18,844    | 508    | 6,916  | 14,249     | 366    | 14,615 |        |       |
| 25       | 県<br>営<br>林 | 旧 県 行 造 林     | 946    | 642    | 196    | 108        | 75        | 182    | 387    | 0          | 194    | 163    | 17     | 180   |
|          |             | 水 源 林 県 行 造 林 | 9,807  | 7,383  | 733    | 1,691      | 840       | 2,014  | 4,584  | 2          | 677    | 1,919  | 52     | 1,971 |
|          |             | 新 県 行 造 林     | 40,426 | 33,450 | 4,330  | 2,646      | 13,745    | 12,032 | 7,461  | 256        | 4,285  | 7,240  | 264    | 7,503 |
|          |             | 特殊材備蓄林県行造林    | 1,609  | 1,067  | 133    | 408        | 66        | 848    | 154    | 1          | 132    | 255    | 12     | 267   |
|          |             | 小 計           | 52,788 | 42,542 | 5,392  | 4,853      | 14,726    | 15,076 | 12,586 | 259        | 5,288  | 9,577  | 345    | 9,921 |
|          | 県 有 模 範 林   | 5,500         | 4,262  | 987    | 251    | 1,439      | 1,487     | 1,155  | 205    | 962        | 1,031  | 23     | 1,055  |       |
|          | 計           | 58,288        | 46,804 | 6,379  | 5,104  | 16,165     | 16,563    | 13,741 | 464    | 6,250      | 10,608 | 368    | 10,976 |       |
|          | 公 営 林       | 24,983        | 22,989 | 614    | 1,380  | 8,006      | 10,216    | 4,774  | 24     | 582        | 3,925  | 1      | 3,925  |       |
|          | 公 益 保 全 森 林 | 151           | 146    | 1      | 3      | 121        | 0         | 24     | 2      | 1          | 9      | 0      | 9      |       |
|          | 計           | 25,134        | 23,135 | 615    | 1,383  | 8,127      | 10,216    | 4,798  | 26     | 583        | 3,934  | 1      | 3,934  |       |
| 合 計      | 83,421      | 69,940        | 6,993  | 6,488  | 24,292 | 26,779     | 18,539    | 491    | 6,832  | 14,542     | 369    | 14,911 |        |       |

注:端数処理のため、計及び合計と内訳の計が一致しない場合がある。

担当:森林保全課

【2-6-4】流域圏別・広域振興局等別・市町村別県有林面積・蓄積(平成25年度末)

| 流域圏      | 広域振興局等 | 市町村名   | 区分       | 箇所数       | 経営面積<br>(ha) | 蓄積 (m <sup>3</sup> ) |           |           |
|----------|--------|--------|----------|-----------|--------------|----------------------|-----------|-----------|
|          |        |        |          |           |              | 針葉樹                  | 広葉樹       | 計         |
| 北上川上流域圏  | 盛岡広域   | 盛岡市    | 旧県行      | 1         | 53.46        | 11,547               | 0         | 11,547    |
|          |        |        | 水源林      | 17        | 1,330.29     | 271,617              | 706       | 272,323   |
|          |        |        | 新県行      | 115       | 2,502.09     | 483,809              | 5,466     | 489,275   |
|          |        |        | 備蓄林      | 2         | 26.22        | 5,527                | 431       | 5,958     |
|          |        |        | 県行造林計    | 135       | 3,912.06     | 772,500              | 6,603     | 779,103   |
|          |        |        | 模範林      | 4         | 2,542.66     | 446,952              | 9,444     | 456,396   |
|          |        |        | 県営林計     | 139       | 6,454.72     | 1,219,452            | 16,047    | 1,235,499 |
|          |        | 計      | 139      | 6,454.72  | 1,219,452    | 16,047               | 1,235,499 |           |
|          |        | 八幡平市   | 水源林      | 8         | 624.07       | 116,618              | 1,414     | 118,032   |
|          |        |        | 新県行      | 43        | 759.30       | 157,071              | 1,391     | 158,462   |
|          |        |        | 県行造林計    | 51        | 1,383.37     | 273,689              | 2,805     | 276,494   |
|          |        |        | 県営林計     | 51        | 1,383.37     | 273,689              | 2,805     | 276,494   |
|          |        |        | 公営林      | 61        | 1,936.21     | 445,421              | 68        | 445,489   |
|          |        |        | 公益保全森林   | 2         | 18.47        | 1,012                | 0         | 1,012     |
|          |        |        | 公営林計     | 63        | 1,954.68     | 446,433              | 68        | 446,501   |
|          |        | 計      | 114      | 3,338.05  | 720,122      | 2,873                | 722,995   |           |
|          |        | 雫石町    | 水源林      | 5         | 133.12       | 53,240               | 432       | 53,672    |
|          |        |        | 新県行      | 30        | 528.79       | 81,486               | 1,480     | 82,966    |
|          |        |        | 県行造林計    | 35        | 661.91       | 134,726              | 1,912     | 136,638   |
|          |        |        | 模範林      | 1         | 8.48         | 429                  | 414       | 843       |
|          |        |        | 県営林計     | 36        | 670.39       | 135,155              | 2,326     | 137,481   |
|          |        | 計      | 36       | 670.39    | 135,155      | 2,326                | 137,481   |           |
|          |        | 葛巻町    | 水源林      | 9         | 734.48       | 138,221              | 4,360     | 142,581   |
|          |        |        | 新県行      | 14        | 894.70       | 132,836              | 7,421     | 140,257   |
|          | 県行造林計  |        | 23       | 1,629.18  | 271,057      | 11,781               | 282,838   |           |
|          | 県営林計   |        | 23       | 1,629.18  | 271,057      | 11,781               | 282,838   |           |
|          | 公営林    |        | 102      | 3,145.71  | 510,274      | 0                    | 510,274   |           |
|          | 公営林計   | 102    | 3,145.71 | 510,274   | 0            | 510,274              |           |           |
|          | 計      | 125    | 4,774.89 | 781,331   | 11,781       | 793,112              |           |           |
|          | 岩手町    | 水源林    | 3        | 739.44    | 129,588      | 934                  | 130,522   |           |
|          |        | 新県行    | 14       | 163.87    | 24,608       | 250                  | 24,858    |           |
|          |        | 県行造林計  | 17       | 903.31    | 154,196      | 1,184                | 155,380   |           |
| 県営林計     |        | 17     | 903.31   | 154,196   | 1,184        | 155,380              |           |           |
| 計        | 17     | 903.31 | 154,196  | 1,184     | 155,380      |                      |           |           |
| 滝沢市      | 新県行    | 3      | 16.60    | 3,359     | 0            | 3,359                |           |           |
|          | 備蓄林    | 2      | 30.09    | 6,246     | 0            | 6,246                |           |           |
|          | 県行造林計  | 5      | 46.69    | 9,605     | 0            | 9,605                |           |           |
|          | 県営林計   | 5      | 46.69    | 9,605     | 0            | 9,605                |           |           |
|          | 計      | 5      | 46.69    | 9,605     | 0            | 9,605                |           |           |
| 紫波町      | 新県行    | 16     | 331.60   | 67,159    | 895          | 68,054               |           |           |
|          | 県行造林計  | 16     | 331.60   | 67,159    | 895          | 68,054               |           |           |
|          | 県営林計   | 16     | 331.60   | 67,159    | 895          | 68,054               |           |           |
|          | 計      | 16     | 331.60   | 67,159    | 895          | 68,054               |           |           |
| 北流上川上流域圏 | 流計     | 旧県行    | 1        | 53.46     | 11,547       | 0                    | 11,547    |           |
|          |        | 水源林    | 42       | 3,561.40  | 709,284      | 7,846                | 717,130   |           |
|          |        | 新県行    | 235      | 5,196.95  | 950,328      | 16,903               | 967,231   |           |
|          |        | 備蓄林    | 4        | 56.31     | 11,773       | 431                  | 12,204    |           |
|          |        | 県行造林計  | 282      | 8,868.12  | 1,682,932    | 25,180               | 1,708,112 |           |
|          |        | 模範林    | 5        | 2,551.14  | 447,381      | 9,858                | 457,239   |           |
|          |        | 県営林計   | 287      | 11,419.26 | 2,130,313    | 35,038               | 2,165,351 |           |
|          |        | 公営林    | 163      | 5,081.92  | 955,695      | 68                   | 955,763   |           |
|          |        | 公益保全森林 | 2        | 18.47     | 1,012        | 0                    | 1,012     |           |
|          |        | 公営林計   | 165      | 5,100.39  | 956,707      | 68                   | 956,775   |           |
|          |        | 計      | 452      | 16,519.65 | 3,087,020    | 35,106               | 3,122,126 |           |

| 流域圏     | 広域振興局等 | 市町村名     | 区 分       | 箇 所 数    | 経営面積<br>(ha) | 蓄 積 (m³) |         |         |
|---------|--------|----------|-----------|----------|--------------|----------|---------|---------|
|         |        |          |           |          |              | 針葉樹      | 広葉樹     | 計       |
| 北上川中流域圏 | 県南広域   | 奥州市      | 水源林       | 9        | 1,480.37     | 321,302  | 4,601   | 325,903 |
|         |        |          | 新県行       | 159      | 2,494.26     | 503,587  | 3,338   | 506,925 |
|         |        |          | 備蓄林       | 7        | 297.20       | 43,913   | 3,005   | 46,918  |
|         |        |          | 県行造林計     | 175      | 4,271.83     | 868,802  | 10,944  | 879,746 |
|         |        |          | 県営林計      | 175      | 4,271.83     | 868,802  | 10,944  | 879,746 |
|         |        |          | 計         | 175      | 4,271.83     | 868,802  | 10,944  | 879,746 |
|         |        | 金ヶ崎町     | 旧県行       | 1        | 219.61       | 40,046   | 2,891   | 42,937  |
|         |        |          | 水源林       | 1        | 31.11        | 5,341    | 289     | 5,630   |
|         |        |          | 新県行       | 10       | 322.92       | 44,937   | 2,678   | 47,615  |
|         |        |          | 県行造林計     | 12       | 573.64       | 90,324   | 5,858   | 96,182  |
|         |        |          | 模範林       | 1        | 3.94         | 0        | 0       | 0       |
|         |        |          | 県営林計      | 13       | 577.58       | 90,324   | 5,858   | 96,182  |
|         |        | 計        | 13        | 577.58   | 90,324       | 5,858    | 96,182  |         |
|         |        | 計        | 旧県行       | 1        | 219.61       | 40,046   | 2,891   | 42,937  |
|         |        |          | 水源林       | 10       | 1,511.48     | 326,643  | 4,890   | 331,533 |
|         |        |          | 新県行       | 169      | 2,817.18     | 548,524  | 6,016   | 554,540 |
|         |        |          | 備蓄林       | 7        | 297.20       | 43,913   | 3,005   | 46,918  |
|         |        |          | 県行造林計     | 187      | 4,845.47     | 959,126  | 16,802  | 975,928 |
|         | 模範林    |          | 1         | 3.94     | 0            | 0        | 0       |         |
|         | 県営林計   | 188      | 4,849.41  | 959,126  | 16,802       | 975,928  |         |         |
|         | 計      | 188      | 4,849.41  | 959,126  | 16,802       | 975,928  |         |         |
|         | 花巻     | 花巻市      | 水源林       | 17       | 674.83       | 163,612  | 4,929   | 168,541 |
|         |        |          | 新県行       | 137      | 2,221.20     | 439,317  | 6,679   | 445,996 |
|         |        |          | 備蓄林       | 9        | 247.95       | 31,398   | 2,816   | 34,214  |
|         |        |          | 県行造林計     | 163      | 3,143.98     | 634,327  | 14,424  | 648,751 |
|         |        |          | 県営林計      | 163      | 3,143.98     | 634,327  | 14,424  | 648,751 |
|         |        |          | 計         | 163      | 3,143.98     | 634,327  | 14,424  | 648,751 |
|         |        | 北上市      | 水源林       | 8        | 67.31        | 14,208   | 423     | 14,631  |
|         |        |          | 新県行       | 43       | 328.69       | 67,360   | 266     | 67,626  |
|         |        |          | 県行造林計     | 51       | 396.00       | 81,568   | 689     | 82,257  |
|         |        |          | 県営林計      | 51       | 396.00       | 81,568   | 689     | 82,257  |
|         |        |          | 計         | 51       | 396.00       | 81,568   | 689     | 82,257  |
|         |        |          | 計         | 51       | 396.00       | 81,568   | 689     | 82,257  |
|         |        | 西和賀町     | 水源林       | 9        | 185.66       | 37,685   | 2,898   | 40,583  |
|         |        |          | 新県行       | 24       | 242.48       | 31,575   | 1,139   | 32,714  |
|         |        |          | 県行造林計     | 33       | 428.14       | 69,260   | 4,037   | 73,297  |
| 県営林計    |        |          | 33        | 428.14   | 69,260       | 4,037    | 73,297  |         |
| 公営林     |        |          | 105       | 2,186.66 | 341,436      | 64       | 341,500 |         |
| 公営林計    |        |          | 105       | 2,186.66 | 341,436      | 64       | 341,500 |         |
| 計       | 138    | 2,614.80 | 410,696   | 4,101    | 414,797      |          |         |         |
| 計       | 水源林    | 34       | 927.80    | 215,505  | 8,250        | 223,755  |         |         |
|         | 新県行    | 204      | 2,792.37  | 538,252  | 8,084        | 546,336  |         |         |
|         | 備蓄林    | 9        | 247.95    | 31,398   | 2,816        | 34,214   |         |         |
|         | 県行造林計  | 247      | 3,968.12  | 785,155  | 19,150       | 804,305  |         |         |
|         | 県営林計   | 247      | 3,968.12  | 785,155  | 19,150       | 804,305  |         |         |
|         | 公営林    | 105      | 2,186.66  | 341,436  | 64           | 341,500  |         |         |
| 公営林計    | 105    | 2,186.66 | 341,436   | 64       | 341,500      |          |         |         |
| 計       | 352    | 6,154.78 | 1,126,591 | 19,214   | 1,145,805    |          |         |         |
| 遠野      | 遠野市    | 水源林      | 11        | 607.73   | 120,964      | 1,631    | 122,595 |         |
|         |        | 新県行      | 169       | 3,349.38 | 702,626      | 11,042   | 713,668 |         |
|         |        | 備蓄林      | 2         | 132.11   | 34,534       | 0        | 34,534  |         |
|         |        | 県行造林計    | 182       | 4,089.22 | 858,124      | 12,673   | 870,797 |         |
|         |        | 模範林      | 1         | 205.70   | 38,917       | 3,082    | 41,999  |         |
|         |        | 県営林計     | 183       | 4,294.92 | 897,041      | 15,755   | 912,796 |         |
|         |        | 公益保全森林   | 1         | 5.66     | 305          | 0        | 305     |         |
|         |        | 公営林計     | 1         | 5.66     | 305          | 0        | 305     |         |
|         |        | 計        | 184       | 4,300.58 | 897,346      | 15,755   | 913,101 |         |

| 流域圏         | 広域振興局等                         |           | 市町村名      | 区 分       | 箇 所 数     | 経営面積<br>(ha) | 蓄 積 (m³)  |        |         |
|-------------|--------------------------------|-----------|-----------|-----------|-----------|--------------|-----------|--------|---------|
|             |                                |           |           |           |           |              | 針葉樹       | 広葉樹    | 計       |
| 北上川<br>中流域圏 | 県<br>南<br>広<br>域               | 一<br>関    | 一 関 市     | 旧 県 行     | 7         | 321.25       | 73,289    | 3,786  | 77,075  |
|             |                                |           |           | 水 源 林     | 28        | 995.04       | 222,600   | 7,762  | 230,362 |
|             |                                |           |           | 新 県 行     | 192       | 2,354.41     | 415,753   | 4,332  | 420,085 |
|             |                                |           |           | 備 蓄 林     | 4         | 130.94       | 16,324    | 974    | 17,298  |
|             |                                |           |           | 県 行 造 林 計 | 231       | 3,801.64     | 727,966   | 16,854 | 744,820 |
|             |                                |           |           | 県 営 林 計   | 231       | 3,801.64     | 727,966   | 16,854 | 744,820 |
|             |                                |           |           | 公益保全森林    | 3         | 12.47        | 696       | 0      | 696     |
|             |                                |           |           | 公 営 林 計   | 3         | 12.47        | 696       | 0      | 696     |
|             |                                |           |           | 計         | 234       | 3,814.11     | 728,662   | 16,854 | 745,516 |
|             |                                |           | 平 泉 町     | 水 源 林     | 1         | 13.50        | 3,700     | 49     | 3,749   |
|             |                                |           |           | 新 県 行     | 20        | 254.43       | 50,226    | 1,162  | 51,388  |
|             |                                |           |           | 県 行 造 林 計 | 21        | 267.93       | 53,926    | 1,211  | 55,137  |
|             |                                |           |           | 県 営 林 計   | 21        | 267.93       | 53,926    | 1,211  | 55,137  |
|             |                                |           |           | 計         | 21        | 267.93       | 53,926    | 1,211  | 55,137  |
|             |                                |           |           | 計         | 21        | 267.93       | 53,926    | 1,211  | 55,137  |
|             | 計                              | 旧 県 行     | 7         | 321.25    | 73,289    | 3,786        | 77,075    |        |         |
|             |                                | 水 源 林     | 29        | 1,008.54  | 226,300   | 7,811        | 234,111   |        |         |
|             |                                | 新 県 行     | 212       | 2,608.84  | 465,979   | 5,494        | 471,473   |        |         |
|             |                                | 備 蓄 林     | 4         | 130.94    | 16,324    | 974          | 17,298    |        |         |
|             |                                | 県 行 造 林 計 | 252       | 4,069.57  | 781,892   | 18,065       | 799,957   |        |         |
|             |                                | 県 営 林 計   | 252       | 4,069.57  | 781,892   | 18,065       | 799,957   |        |         |
|             |                                | 公益保全森林    | 3         | 12.47     | 696       | 0            | 696       |        |         |
|             |                                | 公 営 林 計   | 3         | 12.47     | 696       | 0            | 696       |        |         |
|             |                                | 計         | 255       | 4,082.04  | 782,588   | 18,065       | 800,653   |        |         |
|             | 北流<br>上 域<br>川 中<br>流 圏<br>流 計 | 旧 県 行     | 8         | 540.86    | 113,335   | 6,677        | 120,012   |        |         |
|             |                                | 水 源 林     | 84        | 4,055.55  | 889,412   | 22,582       | 911,994   |        |         |
|             |                                | 新 県 行     | 754       | 11,567.77 | 2,255,381 | 30,636       | 2,286,017 |        |         |
| 備 蓄 林       |                                | 22        | 808.20    | 126,169   | 6,795     | 132,964      |           |        |         |
| 県 行 造 林 計   |                                | 868       | 16,972.38 | 3,384,297 | 66,690    | 3,450,987    |           |        |         |
| 模 範 林       |                                | 2         | 209.64    | 38,917    | 3,082     | 41,999       |           |        |         |
| 県 営 林 計     |                                | 870       | 17,182.02 | 3,423,214 | 69,772    | 3,492,986    |           |        |         |
| 公 営 林       |                                | 105       | 2,186.66  | 341,436   | 64        | 341,500      |           |        |         |
| 公益保全森林      |                                | 4         | 18.13     | 1,001     | 0         | 1,001        |           |        |         |
| 公 営 林 計     |                                | 109       | 2,204.79  | 342,437   | 64        | 342,501      |           |        |         |
| 計           |                                | 979       | 19,386.81 | 3,765,651 | 69,836    | 3,835,487    |           |        |         |

| 流域圏               | 広域振興局等        |             | 市町村名      | 区 分         | 箇 所 数     | 経営面積<br>(ha) | 蓄 積 (m³)  |         |         |
|-------------------|---------------|-------------|-----------|-------------|-----------|--------------|-----------|---------|---------|
|                   |               |             |           |             |           |              | 針葉樹       | 広葉樹     | 計       |
| 大 槌 ・ 気 仙 川 流 域 圏 | 沿 岸 広 域       | 本 局         | 釜 石 市     | 旧 県 行       | 1         | 78.68        | 8,604     | 2,259   | 10,863  |
|                   |               |             |           | 新 県 行       | 165       | 3,653.32     | 666,766   | 25,890  | 692,656 |
|                   |               |             |           | 備 蓄 林       | 2         | 98.71        | 14,016    | 1,419   | 15,435  |
|                   |               |             |           | 県 行 造 林 計   | 168       | 3,830.71     | 689,386   | 29,568  | 718,954 |
|                   |               |             |           | 県 営 林 計     | 168       | 3,830.71     | 689,386   | 29,568  | 718,954 |
|                   |               |             |           | 公 益 保 全 森 林 | 1         | 10.88        | 531       | 0       | 531     |
|                   |               |             |           | 公 営 林 計     | 1         | 10.88        | 531       | 0       | 531     |
|                   |               | 計           | 169       | 3,841.59    | 689,917   | 29,568       | 719,485   |         |         |
|                   |               | 大 槌 町       | 新 県 行     | 22          | 426.21    | 69,184       | 3,027     | 72,211  |         |
|                   |               |             | 県 行 造 林 計 | 22          | 426.21    | 69,184       | 3,027     | 72,211  |         |
|                   |               |             | 県 営 林 計   | 22          | 426.21    | 69,184       | 3,027     | 72,211  |         |
|                   |               | 計           | 22        | 426.21      | 69,184    | 3,027        | 72,211    |         |         |
|                   |               | 計           | 旧 県 行     | 1           | 78.68     | 8,604        | 2,259     | 10,863  |         |
|                   |               |             | 新 県 行     | 187         | 4,079.53  | 735,950      | 28,917    | 764,867 |         |
|                   |               |             | 備 蓄 林     | 2           | 98.71     | 14,016       | 1,419     | 15,435  |         |
|                   | 県 行 造 林 計     |             | 190       | 4,256.92    | 758,570   | 32,595       | 791,165   |         |         |
|                   | 県 営 林 計       |             | 190       | 4,256.92    | 758,570   | 32,595       | 791,165   |         |         |
|                   | 公 益 保 全 森 林   |             | 1         | 10.88       | 531       | 0            | 531       |         |         |
|                   | 公 営 林 計       |             | 1         | 10.88       | 531       | 0            | 531       |         |         |
|                   | 計             | 191         | 4,267.80  | 759,101     | 32,595    | 791,696      |           |         |         |
|                   | 大 船 渡         | 大 船 渡 市     | 新 県 行     | 82          | 1,388.87  | 222,300      | 20,190    | 242,490 |         |
|                   |               |             | 県 行 造 林 計 | 82          | 1,388.87  | 222,300      | 20,190    | 242,490 |         |
|                   |               |             | 模 範 林     | 1           | 169.58    | 27,739       | 0         | 27,739  |         |
|                   |               |             | 県 営 林 計   | 83          | 1,558.45  | 250,039      | 20,190    | 270,229 |         |
|                   |               | 計           | 83        | 1,558.45    | 250,039   | 20,190       | 270,229   |         |         |
|                   |               | 陸 前 高 田 市   | 新 県 行     | 8           | 356.27    | 54,367       | 1,081     | 55,448  |         |
|                   |               |             | 県 行 造 林 計 | 8           | 356.27    | 54,367       | 1,081     | 55,448  |         |
|                   |               |             | 模 範 林     | 1           | 1,029.48  | 222,129      | 4,340     | 226,469 |         |
|                   |               |             | 県 営 林 計   | 9           | 1,385.75  | 276,496      | 5,421     | 281,917 |         |
|                   |               | 計           | 9         | 1,385.75    | 276,496   | 5,421        | 281,917   |         |         |
|                   |               | 住 田 町       | 旧 県 行     | 3           | 218.60    | 27,034       | 7,945     | 34,979  |         |
|                   |               |             | 水 源 林     | 1           | 85.47     | 14,338       | 789       | 15,127  |         |
|                   |               |             | 新 県 行     | 56          | 2,134.21  | 366,421      | 20,327    | 386,748 |         |
| 備 蓄 林             |               |             | 2         | 99.40       | 8,352     | 8            | 8,360     |         |         |
| 県 行 造 林 計         |               |             | 62        | 2,537.68    | 416,145   | 29,069       | 445,214   |         |         |
| 県 営 林 計           |               |             | 62        | 2,537.68    | 416,145   | 29,069       | 445,214   |         |         |
| 計                 |               | 62          | 2,537.68  | 416,145     | 29,069    | 445,214      |           |         |         |
| 計                 |               | 旧 県 行       | 3         | 218.60      | 27,034    | 7,945        | 34,979    |         |         |
|                   | 水 源 林         | 1           | 85.47     | 14,338      | 789       | 15,127       |           |         |         |
|                   | 新 県 行         | 146         | 3,879.35  | 643,088     | 41,598    | 684,686      |           |         |         |
|                   | 備 蓄 林         | 2           | 99.40     | 8,352       | 8         | 8,360        |           |         |         |
|                   | 県 行 造 林 計     | 152         | 4,282.82  | 692,812     | 50,340    | 743,152      |           |         |         |
|                   | 模 範 林         | 2           | 1,199.06  | 249,868     | 4,340     | 254,208      |           |         |         |
|                   | 県 営 林 計       | 154         | 5,481.88  | 942,680     | 54,680    | 997,360      |           |         |         |
| 計                 | 154           | 5,481.88    | 942,680   | 54,680      | 997,360   |              |           |         |         |
| 大 流 域             | 大 槌 ・ 気 仙 川 計 | 旧 県 行       | 4         | 297.28      | 35,638    | 10,204       | 45,842    |         |         |
|                   |               | 水 源 林       | 1         | 85.47       | 14,338    | 789          | 15,127    |         |         |
|                   |               | 新 県 行       | 333       | 7,958.88    | 1,379,038 | 70,515       | 1,449,553 |         |         |
|                   |               | 備 蓄 林       | 4         | 198.11      | 22,368    | 1,427        | 23,795    |         |         |
|                   |               | 県 行 造 林 計   | 342       | 8,539.74    | 1,451,382 | 82,935       | 1,534,317 |         |         |
|                   |               | 模 範 林       | 2         | 1,199.06    | 249,868   | 4,340        | 254,208   |         |         |
|                   |               | 県 営 林 計     | 344       | 9,738.80    | 1,701,250 | 87,275       | 1,788,525 |         |         |
|                   |               | 公 益 保 全 森 林 | 1         | 10.88       | 531       | 0            | 531       |         |         |
| 公 営 林 計           | 1             | 10.88       | 531       | 0           | 531       |              |           |         |         |
| 計                 | 345           | 9,749.68    | 1,701,781 | 87,275      | 1,789,056 |              |           |         |         |



| 流域圏             | 広域振興局等      |          | 市町村名        | 区 分       | 箇 所 数     | 経営面積<br>(ha) | 蓄 積 (m³)  |           |           |
|-----------------|-------------|----------|-------------|-----------|-----------|--------------|-----------|-----------|-----------|
|                 |             |          |             |           |           |              | 針葉樹       | 広葉樹       | 計         |
| 久 慈 閉 伊 川 流 域 圏 | 沿 岸 広 域     | 宮 古      | 宮 古 市       | 旧 県 行     | 1         | 43.45        | 2,464     | 253       | 2,717     |
|                 |             |          |             | 水 源 林     | 5         | 928.43       | 108,184   | 14,715    | 122,899   |
|                 |             |          |             | 新 県 行     | 133       | 6,218.62     | 796,885   | 85,310    | 882,195   |
|                 |             |          |             | 備 蓄 林     | 2         | 79.22        | 13,655    | 506       | 14,161    |
|                 |             |          |             | 県 行 造 林 計 | 141       | 7,269.72     | 921,188   | 100,784   | 1,021,972 |
|                 |             |          |             | 県 営 林 計   | 141       | 7,269.72     | 921,188   | 100,784   | 1,021,972 |
|                 |             |          |             | 公 営 林     | 176       | 5,672.72     | 751,596   | 0         | 751,596   |
|                 |             |          |             | 公 営 林 計   | 176       | 5,672.72     | 751,596   | 0         | 751,596   |
|                 |             |          |             | 計         | 317       | 12,942.44    | 1,672,784 | 100,784   | 1,773,568 |
|                 |             | 山 田 町    | 新 県 行       | 3         | 155.11    | 16,884       | 721       | 17,605    |           |
|                 |             |          | 県 行 造 林 計   | 3         | 155.11    | 16,884       | 721       | 17,605    |           |
|                 |             |          | 県 営 林 計     | 3         | 155.11    | 16,884       | 721       | 17,605    |           |
|                 |             | 計        | 3           | 155.11    | 16,884    | 721          | 17,605    |           |           |
|                 |             | 小 計      | 旧 県 行       | 1         | 43.45     | 2,464        | 253       | 2,717     |           |
|                 |             |          | 水 源 林       | 5         | 928.43    | 108,184      | 14,715    | 122,899   |           |
|                 |             |          | 新 県 行       | 136       | 6,373.73  | 813,769      | 86,031    | 899,800   |           |
|                 |             |          | 備 蓄 林       | 2         | 79.22     | 13,655       | 506       | 14,161    |           |
|                 |             |          | 県 行 造 林 計   | 144       | 7,424.83  | 938,072      | 101,505   | 1,039,577 |           |
|                 | 県 営 林 計     |          | 144         | 7,424.83  | 938,072   | 101,505      | 1,039,577 |           |           |
|                 | 公 営 林       |          | 176         | 5,672.72  | 751,596   | 0            | 751,596   |           |           |
|                 | 公 営 林 計     | 176      | 5,672.72    | 751,596   | 0         | 751,596      |           |           |           |
|                 | 計           | 320      | 13,097.55   | 1,689,668 | 101,505   | 1,791,173    |           |           |           |
|                 | 宮 古 岩 泉     | 岩 泉 町    | 旧 県 行       | 1         | 10.84     | 0            | 0         | 0         |           |
|                 |             |          | 水 源 林       | 1         | 39.21     | 10,182       | 289       | 10,471    |           |
|                 |             |          | 新 県 行       | 103       | 2,159.86  | 431,395      | 13,281    | 444,676   |           |
|                 |             |          | 備 蓄 林       | 4         | 57.99     | 12,805       | 118       | 12,923    |           |
|                 |             |          | 県 行 造 林 計   | 109       | 2,267.90  | 454,382      | 13,688    | 468,070   |           |
|                 |             |          | 模 範 林       | 1         | 890.56    | 132,899      | 1,891     | 134,790   |           |
|                 |             |          | 県 営 林 計     | 110       | 3,158.46  | 587,281      | 15,579    | 602,860   |           |
|                 |             |          | 公 営 林       | 142       | 4,354.72  | 567,128      | 57        | 567,185   |           |
|                 |             |          | 公 益 保 全 森 林 | 2         | 24.45     | 1,748        | 0         | 1,748     |           |
|                 |             | 公 営 林 計  | 144         | 4,379.17  | 568,876   | 57           | 568,933   |           |           |
|                 |             | 計        | 254         | 7,537.63  | 1,156,157 | 15,636       | 1,171,793 |           |           |
|                 |             | 田 野 畑 村  | 新 県 行       | 11        | 236.43    | 55,902       | 732       | 56,634    |           |
|                 |             |          | 備 蓄 林       | 3         | 141.64    | 19,438       | 1,941     | 21,379    |           |
|                 |             |          | 県 行 造 林 計   | 14        | 378.07    | 75,340       | 2,673     | 78,013    |           |
|                 |             |          | 県 営 林 計     | 14        | 378.07    | 75,340       | 2,673     | 78,013    |           |
|                 |             |          | 公 営 林       | 36        | 1,125.22  | 185,966      | 46        | 186,012   |           |
|                 |             |          | 公 営 林 計     | 36        | 1,125.22  | 185,966      | 46        | 186,012   |           |
|                 |             | 計        | 50          | 1,503.29  | 261,306   | 2,719        | 264,025   |           |           |
|                 | 小 計         | 旧 県 行    | 1           | 10.84     | 0         | 0            | 0         |           |           |
|                 |             | 水 源 林    | 1           | 39.21     | 10,182    | 289          | 10,471    |           |           |
| 新 県 行           |             | 114      | 2,396.29    | 487,297   | 14,013    | 501,310      |           |           |           |
| 備 蓄 林           |             | 7        | 199.63      | 32,243    | 2,059     | 34,302       |           |           |           |
| 県 行 造 林 計       |             | 123      | 2,645.97    | 529,722   | 16,361    | 546,083      |           |           |           |
| 模 範 林           |             | 1        | 890.56      | 132,899   | 1,891     | 134,790      |           |           |           |
| 県 営 林 計         |             | 124      | 3,536.53    | 662,621   | 18,252    | 680,873      |           |           |           |
| 公 営 林           |             | 178      | 5,479.94    | 753,094   | 103       | 753,197      |           |           |           |
| 公 益 保 全 森 林     |             | 2        | 24.45       | 1,748     | 0         | 1,748        |           |           |           |
| 公 営 林 計         |             | 180      | 5,504.39    | 754,842   | 103       | 754,945      |           |           |           |
| 計               | 304         | 9,040.92 | 1,417,463   | 18,355    | 1,435,818 |              |           |           |           |
| 計               | 旧 県 行       | 2        | 54.29       | 2,464     | 253       | 2,717        |           |           |           |
|                 | 水 源 林       | 6        | 967.64      | 118,366   | 15,004    | 133,370      |           |           |           |
|                 | 新 県 行       | 250      | 8,770.02    | 1,301,066 | 100,044   | 1,401,110    |           |           |           |
|                 | 備 蓄 林       | 9        | 278.85      | 45,898    | 2,565     | 48,463       |           |           |           |
|                 | 県 行 造 林 計   | 267      | 10,070.80   | 1,467,794 | 117,866   | 1,585,660    |           |           |           |
|                 | 模 範 林       | 1        | 890.56      | 132,899   | 1,891     | 134,790      |           |           |           |
|                 | 県 営 林 計     | 268      | 10,961.36   | 1,600,693 | 119,757   | 1,720,450    |           |           |           |
|                 | 公 営 林       | 354      | 11,152.66   | 1,504,690 | 103       | 1,504,793    |           |           |           |
|                 | 公 益 保 全 森 林 | 2        | 24.45       | 1,748     | 0         | 1,748        |           |           |           |
|                 | 公 営 林 計     | 356      | 11,177.11   | 1,506,438 | 103       | 1,506,541    |           |           |           |
|                 | 計           | 624      | 22,138.47   | 3,107,131 | 119,860   | 3,226,991    |           |           |           |

| 流域圏             | 広域振興局等            | 市町村名            | 区 分         | 箇 所 数     | 経営面積<br>(ha) | 蓄 積 (m³)  |           |         |
|-----------------|-------------------|-----------------|-------------|-----------|--------------|-----------|-----------|---------|
|                 |                   |                 |             |           |              | 針葉樹       | 広葉樹       | 計       |
| 久 慈 閉 伊 川 流 域 圏 | 県<br>北<br>広<br>域  | 本<br>局<br>久 慈 市 | 水 源 林       | 6         | 85.78        | 16,088    | 911       | 16,999  |
|                 |                   |                 | 新 県 行       | 125       | 2,930.32     | 511,990   | 16,397    | 528,387 |
|                 |                   |                 | 県 行 造 林 計   | 131       | 3,016.10     | 528,078   | 17,308    | 545,386 |
|                 |                   |                 | 県 営 林 計     | 131       | 3,016.10     | 528,078   | 17,308    | 545,386 |
|                 |                   |                 | 公 営 林       | 112       | 3,252.46     | 538,691   | 265       | 538,956 |
|                 |                   |                 | 公 益 保 全 森 林 | 3         | 17.16        | 1,011     | 0         | 1,011   |
|                 |                   |                 | 公 営 林 計     | 115       | 3,269.62     | 539,702   | 265       | 539,967 |
|                 |                   | 計               | 246         | 6,285.72  | 1,067,780    | 17,573    | 1,085,353 |         |
|                 |                   | 洋 野 町           | 新 県 行       | 45        | 576.08       | 99,665    | 1,146     | 100,811 |
|                 |                   |                 | 備 蓄 林       | 3         | 195.54       | 37,799    | 32        | 37,831  |
|                 |                   |                 | 県 行 造 林 計   | 48        | 771.62       | 137,464   | 1,178     | 138,642 |
|                 |                   |                 | 県 営 林 計     | 48        | 771.62       | 137,464   | 1,178     | 138,642 |
|                 |                   |                 | 公 営 林       | 62        | 1,295.21     | 256,946   | 31        | 256,977 |
|                 |                   |                 | 公 益 保 全 森 林 | 2         | 20.22        | 1,074     | 0         | 1,074   |
|                 |                   |                 | 公 営 林 計     | 64        | 1,315.43     | 258,020   | 31        | 258,051 |
|                 |                   | 計               | 112         | 2,087.05  | 395,484      | 1,209     | 396,693   |         |
|                 |                   | 野 田 村           | 新 県 行       | 8         | 138.91       | 27,560    | 1,156     | 28,716  |
|                 |                   |                 | 備 蓄 林       | 1         | 9.25         | 2,605     | 98        | 2,703   |
|                 |                   |                 | 県 行 造 林 計   | 9         | 148.16       | 30,165    | 1,254     | 31,419  |
|                 |                   |                 | 県 営 林 計     | 9         | 148.16       | 30,165    | 1,254     | 31,419  |
|                 |                   |                 | 公 営 林       | 6         | 295.12       | 30,152    | 0         | 30,152  |
|                 | 公 益 保 全 森 林       |                 | 1           | 19.00     | 969          | 0         | 969       |         |
|                 | 公 営 林 計           | 7               | 314.12      | 31,121    | 0            | 31,121    |           |         |
|                 | 計                 | 16              | 462.28      | 61,286    | 1,254        | 62,540    |           |         |
|                 | 普 代 村             | 新 県 行           | 10          | 179.50    | 38,028       | 3,106     | 41,134    |         |
|                 |                   | 県 行 造 林 計       | 10          | 179.50    | 38,028       | 3,106     | 41,134    |         |
|                 |                   | 県 営 林 計         | 10          | 179.50    | 38,028       | 3,106     | 41,134    |         |
|                 |                   | 計               | 10          | 179.50    | 38,028       | 3,106     | 41,134    |         |
|                 | 計                 | 水 源 林           | 6           | 85.78     | 16,088       | 911       | 16,999    |         |
|                 |                   | 新 県 行           | 188         | 3,824.81  | 677,243      | 21,805    | 699,048   |         |
|                 |                   | 備 蓄 林           | 4           | 204.79    | 40,404       | 130       | 40,534    |         |
|                 |                   | 県 行 造 林 計       | 198         | 4,115.38  | 733,735      | 22,846    | 756,581   |         |
|                 |                   | 県 営 林 計         | 198         | 4,115.38  | 733,735      | 22,846    | 756,581   |         |
|                 |                   | 公 営 林           | 180         | 4,842.79  | 825,789      | 296       | 826,085   |         |
|                 |                   | 公 益 保 全 森 林     | 6           | 56.38     | 3,054        | 0         | 3,054     |         |
|                 |                   | 公 営 林 計         | 186         | 4,899.17  | 828,843      | 296       | 829,139   |         |
|                 | 計                 | 384             | 9,014.55    | 1,562,578 | 23,142       | 1,585,720 |           |         |
|                 | 久 慈 閉 伊 川 流 域 圏 計 | 旧 県 行           | 2           | 54.29     | 2,464        | 253       | 2,717     |         |
|                 |                   | 水 源 林           | 12          | 1,053.42  | 134,454      | 15,915    | 150,369   |         |
|                 |                   | 新 県 行           | 438         | 12,594.83 | 1,978,309    | 121,849   | 2,100,158 |         |
|                 |                   | 備 蓄 林           | 13          | 483.64    | 86,302       | 2,695     | 88,997    |         |
| 県 行 造 林 計       |                   | 465             | 14,186.18   | 2,201,529 | 140,712      | 2,342,241 |           |         |
| 模 範 林           |                   | 1               | 890.56      | 132,899   | 1,891        | 134,790   |           |         |
| 県 営 林 計         |                   | 466             | 15,076.74   | 2,334,428 | 142,603      | 2,477,031 |           |         |
| 公 営 林           |                   | 534             | 15,995.45   | 2,330,479 | 399          | 2,330,878 |           |         |
| 公 益 保 全 森 林     |                   | 8               | 80.83       | 4,802     | 0            | 4,802     |           |         |
| 公 営 林 計         |                   | 542             | 16,076.28   | 2,335,281 | 399          | 2,335,680 |           |         |
| 計               | 1,008             | 31,153.02       | 4,669,709   | 143,002   | 4,812,711    |           |           |         |

| 流域圏                                  | 広域振興局等           | 市町村名              | 区 分         | 箇 所 数      | 経営面積<br>(ha) | 蓄 積 (m³)   |         |         |
|--------------------------------------|------------------|-------------------|-------------|------------|--------------|------------|---------|---------|
|                                      |                  |                   |             |            |              | 針葉樹        | 広葉樹     | 計       |
| 馬<br>淵<br>川<br>上<br>流<br>流<br>域<br>圏 | 県<br>北<br>広<br>域 | 二<br>戸<br>市       | 水 源 林       | 1          | 356.39       | 78,072     | 2,299   | 80,371  |
|                                      |                  |                   | 新 備 蓄 林     | 74         | 808.79       | 213,786    | 1,578   | 215,364 |
|                                      |                  |                   | 模 範 林       | 1          | 42.06        | 8,179      | 337     | 8,516   |
|                                      |                  |                   | 県 行 造 林 計   | 76         | 1,207.24     | 300,037    | 4,214   | 304,251 |
|                                      |                  |                   | 公 営 林       | 2          | 649.49       | 162,238    | 4,259   | 166,497 |
|                                      |                  |                   | 計           | 78         | 1,856.73     | 462,275    | 8,473   | 470,748 |
|                                      |                  | 軽 米 町             | 新 備 蓄 林     | 23         | 362.20       | 72,229     | 6,566   | 78,795  |
|                                      |                  |                   | 模 範 林       | 1          | 20.42        | 274        | 526     | 800     |
|                                      |                  |                   | 県 行 造 林 計   | 24         | 382.62       | 72,503     | 7,092   | 79,595  |
|                                      |                  |                   | 公 営 林       | 24         | 382.62       | 72,503     | 7,092   | 79,595  |
|                                      |                  |                   | 公 営 林       | 47         | 1,403.60     | 238,628    | 0       | 238,628 |
|                                      |                  |                   | 計           | 47         | 1,403.60     | 238,628    | 0       | 238,628 |
|                                      |                  | 九 戸 村             | 水 源 林       | 5          | 605.96       | 86,354     | 1,136   | 87,490  |
|                                      |                  |                   | 新 備 蓄 林     | 13         | 462.66       | 71,761     | 11,524  | 83,285  |
|                                      |                  |                   | 県 行 造 林 計   | 18         | 1,068.62     | 158,115    | 12,660  | 170,775 |
|                                      |                  |                   | 公 営 林       | 18         | 1,068.62     | 158,115    | 12,660  | 170,775 |
|                                      |                  | 一 戸 町             | 水 源 林       | 1          | 88.82        | 7,095      | 1,452   | 8,547   |
|                                      |                  |                   | 新 備 蓄 林     | 87         | 1,473.94     | 318,715    | 4,050   | 322,765 |
|                                      |                  |                   | 模 範 林       | 88         | 1,562.76     | 325,810    | 5,502   | 331,312 |
|                                      |                  |                   | 県 行 造 林 計   | 88         | 1,562.76     | 325,810    | 5,502   | 331,312 |
|                                      |                  |                   | 公 営 林       | 23         | 315.49       | 58,644     | 0       | 58,644  |
|                                      |                  |                   | 公 益 保 全 森 林 | 4          | 22.39        | 1,557      | 0       | 1,557   |
|                                      |                  |                   | 公 営 林 計     | 27         | 337.88       | 60,201     | 0       | 60,201  |
|                                      |                  | 計                 | 115         | 1,900.64   | 386,011      | 5,502      | 391,513 |         |
|                                      |                  | 馬 淵 川 上 流 流 域 圏 計 | 水 源 林       | 7          | 1,051.17     | 171,521    | 4,887   | 176,408 |
|                                      |                  |                   | 新 備 蓄 林     | 197        | 3,107.59     | 676,491    | 23,718  | 700,209 |
|                                      |                  |                   | 模 範 林       | 2          | 62.48        | 8,453      | 863     | 9,316   |
|                                      |                  |                   | 県 行 造 林 計   | 206        | 4,221.24     | 856,465    | 29,468  | 885,933 |
| 公 営 林                                | 2                |                   | 649.49      | 162,238    | 4,259        | 166,497    |         |         |
| 公 営 林 計                              | 208              |                   | 4,870.73    | 1,018,703  | 33,727       | 1,052,430  |         |         |
| 公 営 林                                | 70               |                   | 1,719.09    | 297,272    | 0            | 297,272    |         |         |
| 公 益 保 全 森 林                          | 4                |                   | 22.39       | 1,557      | 0            | 1,557      |         |         |
| 公 営 林 計                              | 74               |                   | 1,741.48    | 298,829    | 0            | 298,829    |         |         |
| 計                                    | 282              | 6,612.21          | 1,317,532   | 33,727     | 1,351,259    |            |         |         |
| 県 計                                  | 旧 備 蓄 林          | 15                | 945.89      | 162,984    | 17,134       | 180,118    |         |         |
|                                      | 水 源 林            | 146               | 9,807.01    | 1,919,009  | 52,019       | 1,971,028  |         |         |
|                                      | 新 備 蓄 林          | 1,957             | 40,426.02   | 7,239,547  | 263,621      | 7,503,168  |         |         |
|                                      | 模 範 林            | 45                | 1,608.74    | 255,065    | 12,211       | 267,276    |         |         |
|                                      | 県 行 造 林 計        | 2,163             | 52,787.66   | 9,576,605  | 344,985      | 9,921,590  |         |         |
|                                      | 公 営 林            | 12                | 5,499.89    | 1,031,303  | 23,430       | 1,054,733  |         |         |
|                                      | 公 営 林 計          | 2,175             | 58,287.55   | 10,607,908 | 368,415      | 10,976,323 |         |         |
|                                      | 公 営 林            | 872               | 24,983.12   | 3,924,882  | 531          | 3,925,413  |         |         |
|                                      | 公 益 保 全 森 林      | 19                | 150.70      | 8,903      | 0            | 8,903      |         |         |
|                                      | 公 営 林 計          | 891               | 25,133.82   | 3,933,785  | 531          | 3,934,316  |         |         |
| 計                                    | 3,066            | 83,421.37         | 14,541,693  | 368,946    | 14,910,639   |            |         |         |

担当: 森林保全課

(7)市町村、財産区、一部管理組合

【2-7-1】市町村、財産区、一部事務組合の管理形態(平成25年度末)

(単位:面積:ha、比率:%)

| 区分             | 直営林    | 分 収 林              |        |       |       |        | 貸 付 林 | 市町村<br>行造林 | 国 有<br>部分林 | 借入林 | 計      |
|----------------|--------|--------------------|--------|-------|-------|--------|-------|------------|------------|-----|--------|
|                |        | (独)森<br>林総合<br>研究所 | 県行造林   | 官行造林  | 会社造林  | 小計     |       |            |            |     |        |
| 市 町 村          | 54,819 | 3,303              | 9,534  | 2,863 | 2,139 | 17,840 | 2,652 | 3,216      | 5,549      | 151 | 84,227 |
| 財 産 区          | 8,262  | 1,577              | 3,575  | 129   | 68    | 5,349  | 642   | -          | -          | -   | 14,253 |
| 一 部 事 務<br>組 合 | 439    | -                  | -      | -     | -     | -      | -     | -          | -          | -   | 439    |
| 計              | 63,520 | 4,880              | 13,109 | 2,992 | 2,207 | 23,189 | 3,293 | 3,216      | 5,549      | 151 | 98,919 |
| 比 率            | 64.2   | 4.9                | 13.3   | 3.0   | 2.2   | 23.4   | 3.3   | 3.3        | 5.6        | 0.2 | 100.0  |

注:小数点以下を四捨五入しているため、計と内訳の計が一致しない場合がある。

担当:森林整備課

【2-7-2】流域圏別・経営体別公有林面積(直営林)(平成25年度)

(単位:面積ha)

| 流域圏       | 経営体名                  | 総数     |        |        |        | 人工林    |        |        | 天然林    |        |        | 無立木地 |      |      |    |
|-----------|-----------------------|--------|--------|--------|--------|--------|--------|--------|--------|--------|--------|------|------|------|----|
|           |                       | 総数     | 針葉樹    | 広葉樹    | 無立木地   | 総数     | 針葉樹    | 広葉樹    | 総数     | 針葉樹    | 広葉樹    | 総数   | 伐採跡地 | 未立木地 | 竹林 |
| 北上川上流域圏   | 盛岡市                   | 2,310  | 1,782  | 500    | 28     | 1,654  | 1,625  | 29     | 628    | 157    | 471    | 28   | -    | 28   | -  |
|           | 八幡平市                  | 2,256  | 1,187  | 939    | 130    | 1,044  | 1,029  | 15     | 1,082  | 158    | 924    | 130  | 130  | -    | -  |
|           | 雫石町                   | 1,171  | 663    | 484    | 24     | 632    | 629    | 3      | 515    | 34     | 481    | 24   | 7    | 17   | -  |
|           | 葛巻町                   | 1,635  | 1,110  | 499    | 26     | 888    | 867    | 21     | 721    | 243    | 478    | 26   | 5    | 21   | -  |
|           | 岩手町                   | 1,107  | 832    | 263    | 12     | 722    | 722    | -      | 373    | 110    | 263    | 12   | -    | 12   | -  |
|           | 滝沢市                   | 689    | 373    | 315    | 1      | 253    | 235    | 18     | 435    | 138    | 297    | 1    | -    | 1    | -  |
|           | 紫波町                   | 199    | 127    | 69     | 3      | 118    | 115    | 3      | 77     | 12     | 66     | 3    | -    | 3    | -  |
|           | 矢巾町                   | 54     | 46     | 8      | -      | 42     | 42     | -      | 12     | 4      | 8      | -    | -    | -    | -  |
|           | 市町村計                  | 9,421  | 6,120  | 3,077  | 224    | 5,353  | 5,264  | 89     | 3,843  | 856    | 2,988  | 224  | 142  | 82   | -  |
|           | 東中野・東安庭・門財産区          | 7      | 2      | 5      | -      | 2      | 2      | -      | 5      | -      | 5      | -    | -    | -    | -  |
| 御明神財産区    | 1,528                 | 478    | 1,047  | 3      | 314    | 312    | 2      | 1,211  | 166    | 1,045  | 3      | -    | 3    | -    |    |
| 財産区計      | 1,535                 | 480    | 1,052  | 3      | 316    | 314    | 2      | 1,216  | 166    | 1,050  | 3      | -    | 3    | -    |    |
| 林業圏計      | 10,956                | 6,600  | 4,129  | 227    | 5,669  | 5,578  | 91     | 5,059  | 1,022  | 4,038  | 227    | 142  | 85   | -    |    |
| 北上川中流域圏   | 花巻市                   | 1,281  | 948    | 305    | 27     | 853    | 835    | 18     | 400    | 113    | 287    | 27   | 2    | 25   | -  |
|           | 北上市                   | 449    | 283    | 131    | 35     | 262    | 257    | 5      | 152    | 26     | 127    | 35   | 6    | 29   | -  |
|           | 西和賀町                  | 1,417  | 666    | 722    | 28     | 653    | 651    | 2      | 735    | 15     | 720    | 28   | 0    | 28   | -  |
|           | 奥州市                   | 2,570  | 2,057  | 455    | 59     | 1,978  | 1,955  | 23     | 534    | 102    | 432    | 59   | -    | 59   | -  |
|           | 金ヶ崎町                  | 320    | 272    | 33     | 15     | 264    | 264    | -      | 41     | 8      | 33     | 15   | -    | 15   | -  |
|           | 一関市                   | 7,133  | 5,247  | 1,590  | 296    | 4,808  | 4,719  | 89     | 2,029  | 528    | 1,501  | 296  | 20   | 276  | 0  |
|           | 平泉町                   | 276    | 160    | 109    | 6      | 149    | 148    | 1      | 121    | 13     | 108    | 6    | 0    | 6    | 0  |
|           | 遠野市                   | 1,963  | 1,741  | 181    | 41     | 1,684  | 1,682  | 2      | 238    | 59     | 179    | 41   | 41   | -    | -  |
|           | 市町村計                  | 15,409 | 11,374 | 3,527  | 508    | 10,651 | 10,511 | 140    | 4,250  | 863    | 3,387  | 508  | 69   | 438  | 1  |
|           | 米里財産区                 | 414    | 384    | 13     | 17     | 385    | 384    | 1      | 12     | -      | 12     | 17   | -    | 17   | -  |
| 金沢財産区     | 67                    | 41     | 21     | 5      | 20     | 18     | 3      | 42     | 24     | 18     | 5      | -    | 5    | -    |    |
| 財産区計      | 481                   | 425    | 34     | 22     | 405    | 401    | 4      | 54     | 24     | 30     | 22     | -    | 22   | -    |    |
| 林業圏計      | 15,890                | 11,799 | 3,561  | 530    | 11,056 | 10,912 | 143    | 4,304  | 887    | 3,417  | 530    | 69   | 461  | 1    |    |
| 大槌・気仙川流域圏 | 大船渡市                  | 4,607  | 1,879  | 2,596  | 131    | 1,738  | 1704   | 35     | 2,737  | 175    | 2562   | 131  | 2    | 129  | 0  |
|           | 陸前高田市                 | 5,591  | 2,088  | 3,241  | 262    | 1,981  | 1,971  | 10     | 3,348  | 117    | 3,231  | 262  | 210  | 52   | 0  |
|           | 住田町                   | 8,623  | 4,046  | 4,259  | 318    | 3,898  | 3,875  | 23     | 4,407  | 171    | 4,236  | 318  | 17   | 301  | -  |
|           | 釜石市                   | 839    | 507    | 300    | 32     | 502    | 494    | 8      | 305    | 13     | 292    | 32   | -    | 32   | -  |
|           | 大槌町                   | 787    | 348    | 420    | 19     | 239    | 234    | 5      | 529    | 114    | 415    | 19   | 4    | 15   | -  |
|           | 市町村計                  | 20,447 | 8,868  | 10,816 | 762    | 8,358  | 8,278  | 81     | 11,326 | 590    | 10,736 | 762  | 233  | 529  | 0  |
|           | 鶉住居財産区                | 224    | 64     | 158    | 2      | 64     | 62     | 2      | 158    | 2      | 156    | 2    | -    | 2    | -  |
|           | 両石財産区                 | 94     | 47     | 28     | 19     | 47     | 47     | -      | 28     | -      | 28     | 19   | 1    | 18   | -  |
|           | 財産区計                  | 318    | 111    | 186    | 21     | 111    | 109    | 2      | 186    | 2      | 184    | 21   | 1    | 20   | -  |
|           | 陸前高田市・大船渡市<br>一部事務組合計 | 439    | 299    | 101    | 38     | 299    | 299    | -      | 101    | -      | 101    | 38   | 37   | 1    | -  |
| 林業圏計      | 21,203                | 9,278  | 11,104 | 821    | 8,769  | 8,686  | 83     | 11,613 | 592    | 11,021 | 821    | 271  | 550  | 0    |    |
| 久慈・閉伊川流域圏 | 宮古市                   | 965    | 731    | 211    | 23     | 700    | 699    | 1      | 242    | 32     | 210    | 23   | -    | 23   | -  |
|           | 山田町                   | 684    | 462    | 209    | 13     | 440    | 439    | 1      | 231    | 23     | 208    | 13   | -    | 13   | -  |
|           | 岩泉町                   | 3,693  | 1,516  | 2,107  | 70     | 1,504  | 1,491  | 13     | 2,120  | 25     | 2,095  | 70   | 5    | 65   | -  |
|           | 田野畑村                  | 542    | 413    | 121    | 8      | 391    | 390    | 1      | 143    | 23     | 120    | 8    | -    | 8    | -  |
|           | 久慈市                   | 1,400  | 980    | 404    | 16     | 958    | 953    | 5      | 426    | 27     | 399    | 16   | -    | 16   | -  |
|           | 洋野町                   | 378    | 201    | 173    | 4      | 150    | 149    | 1      | 224    | 52     | 172    | 4    | -    | 4    | -  |
|           | 野田村                   | 119    | 107    | 8      | 4      | 77     | 75     | 2      | 38     | 32     | 6      | 4    | -    | 4    | -  |
|           | 普代村                   | 250    | 75     | 158    | 17     | 118    | 71     | 47     | 115    | 4      | 111    | 17   | -    | 17   | -  |
|           | 市町村計                  | 8,031  | 4,485  | 3,391  | 155    | 4,338  | 4,267  | 71     | 3,539  | 218    | 3,321  | 155  | 5    | 150  | -  |
|           | 刈屋財産区                 | 3,177  | 469    | 2,621  | 87     | 490    | 465    | 25     | 2,600  | 4      | 2,596  | 87   | 3    | 84   | -  |
| 大川財産区     | 1,438                 | 85     | 1,258  | 96     | 83     | 83     | -      | 1,260  | 2      | 1,258  | 96     | 80   | 16   | -    |    |
| 千徳財産区     | 49                    | -      | 42     | 7      | -      | -      | -      | 42     | -      | 42     | 7      | 7    | -    | -    |    |
| 重茂財産区     | 124                   | 5      | 119    | -      | 5      | 5      | -      | 119    | -      | 119    | -      | -    | -    | -    |    |
| 財産区計      | 4,788                 | 559    | 4,040  | 190    | 578    | 553    | 25     | 4,021  | 6      | 4,015  | 190    | 90   | 100  | -    |    |
| 林業圏計      | 12,820                | 5,044  | 7,431  | 345    | 4,916  | 4,820  | 96     | 7,559  | 224    | 7,336  | 345    | 95   | 250  | -    |    |

| 流域圏      | 経営体名    | 総数     |        |        |        | 人工林    |        |        | 天然林    |        |        | 無立木地  |       |       |    |
|----------|---------|--------|--------|--------|--------|--------|--------|--------|--------|--------|--------|-------|-------|-------|----|
|          |         | 総数     | 針葉樹    | 広葉樹    | 無立木地   | 総数     | 針葉樹    | 広葉樹    | 総数     | 針葉樹    | 広葉樹    | 総数    | 伐採跡地  | 未立木地  | 竹林 |
| 馬淵川上流流域圏 | 二戸市     | 469    | 413    | 47     | 9      | 406    | 399    | 7      | 54     | 14     | 40     | 9     | 7     | 2     | -  |
|          | 軽米町     | 200    | 175    | 24     | 1      | 174    | 153    | 21     | 25     | 22     | 3      | 1     | -     | 1     | -  |
|          | 一戸町     | 795    | 488    | 297    | 10     | 421    | 414    | 7      | 364    | 74     | 290    | 10    | -     | 10    | -  |
|          | 九戸村     | 47     | 26     | 21     | -      | 25     | 25     | -      | 22     | 1      | 21     | -     | -     | -     | -  |
|          | 市町村計    | 1,511  | 1,102  | 389    | 20     | 1,026  | 991    | 35     | 465    | 111    | 354    | 20    | 7     | 13    | -  |
|          | 伊保内財産区  | 645    | 403    | 226    | 16     | 206    | 191    | 15     | 423    | 212    | 211    | 16    | -     | 16    | -  |
|          | 戸田財産区   | 369    | 304    | 54     | 11     | 170    | 170    | 0      | 188    | 134    | 54     | 11    | -     | 11    | -  |
|          | 江刺家財産区  | 125    | 77     | 46     | 2      | 75     | 75     | 0      | 48     | 2      | 46     | 2     | -     | 2     | -  |
|          | 財産区計    | 1,140  | 784    | 327    | 29     | 452    | 436    | 16     | 659    | 348    | 311    | 29    | -     | 29    | -  |
|          | 林業圏計    | 2,651  | 1,886  | 715    | 49     | 1,478  | 1,427  | 51     | 1,124  | 459    | 665    | 49    | 7     | 42    | -  |
| 県計       | 北上川上流   | 9,421  | 6,120  | 3,077  | 224    | 5,353  | 5,264  | 89     | 3,843  | 856    | 2,988  | 224   | 142   | 82    | -  |
|          | 北上川中流   | 15,409 | 11,374 | 3,527  | 508    | 10,651 | 10,511 | 140    | 4,250  | 863    | 3,387  | 508   | 69    | 438   | 1  |
|          | 大槌・気仙川  | 20,447 | 8,868  | 10,816 | 762    | 8,358  | 8,278  | 81     | 11,326 | 590    | 10,736 | 762   | 233   | 529   | 0  |
|          | 久慈・閉伊川  | 8,031  | 4,485  | 3,391  | 155    | 4,338  | 4,267  | 71     | 3,539  | 218    | 3,321  | 155   | 5     | 150   | -  |
|          | 馬淵川上流   | 1,511  | 1,102  | 389    | 20     | 1,026  | 991    | 35     | 465    | 111    | 354    | 20    | 7     | 13    | -  |
|          | 市町村計    | 54,819 | 31,950 | 21,200 | 1,670  | 29,726 | 29,310 | 415    | 23,423 | 2,639  | 20,784 | 1,670 | 456   | 1,213 | 1  |
|          | 北上川上流   | 1,535  | 480    | 1,052  | 3      | 316    | 314    | 2      | 1,216  | 166    | 1,050  | 3     | -     | 3     | -  |
|          | 北上川中流   | 481    | 425    | 34     | 22     | 405    | 401    | 4      | 54     | 24     | 30     | 22    | -     | 22    | -  |
|          | 大槌・気仙川  | 318    | 111    | 186    | 21     | 111    | 109    | 2      | 186    | 2      | 184    | 21    | 1     | 20    | -  |
|          | 久慈・閉伊川  | 4,788  | 559    | 4,040  | 190    | 578    | 553    | 25     | 4,021  | 6      | 4,015  | 190   | 90    | 100   | -  |
|          | 馬淵川上流   | 1,140  | 784    | 327    | 29     | 452    | 436    | 16     | 659    | 348    | 311    | 29    | -     | 29    | -  |
|          | 財産区計    | 8,262  | 2,358  | 5,639  | 265    | 1,862  | 1,813  | 48     | 6,136  | 545    | 5,591  | 265   | 91    | 174   | -  |
|          | 大槌・気仙川  | 439    | 299    | 101    | 38     | 299    | 299    | -      | 101    | -      | 101    | 38    | 37    | 1     | -  |
|          | 一部事務組合計 | 439    | 299    | 101    | 38     | 299    | 299    | -      | 101    | -      | 101    | 38    | 37    | 1     | -  |
| 合計       | 63,520  | 34,607 | 26,939 | 1,973  | 31,886 | 31,423 | 463    | 29,660 | 3,184  | 26,476 | 1,973  | 584   | 1,388 | 1     |    |

注：面積の計は、小数点以下四捨五入しているため、一致しないことがある。

担当：森林整備課

## (8) 林道

【2-8-1】民有林林道現況

(単位 面積:ha、延長:m、密度:m/ha)

| 流域圏       | 広域振興局等 | 市町村名    | 民有林経営対象面積(H18年度) | 21年度    |           |       | 22年度    |           |       | 23年度    |           |      | 24年度    |           |       | 25年度    |           |      |
|-----------|--------|---------|------------------|---------|-----------|-------|---------|-----------|-------|---------|-----------|------|---------|-----------|-------|---------|-----------|------|
|           |        |         |                  | 実績延長    | 累計延長      | 密度    | 実績延長    | 累計延長      | 密度    | 実績延長    | 累計延長      | 密度   | 実績延長    | 累計延長      | 密度    | 実績延長    | 累計延長      | 密度   |
| 北上川上流流域圏  | 盛岡     | 盛岡市     | 48,336           | 1,643   | 263,616   | 5.5   | 0       | 263,616   | 5.5   | 1,200   | 264,816   | 5.5  | 150     | 264,966   | 5.5   |         | 264,966   | 5.5  |
|           |        | 八幡平市    | 23,272           | 133     | 108,104   | 4.6   | 2060    | 110,164   | 4.7   |         | 110,164   | 4.7  | 441     | 110,605   | 4.8   | 1,720   | 112,325   | 4.8  |
|           |        | 雫石町     | 17,405           | 818     | 89,324    | 5.1   | 0       | 89,324    | 5.1   |         | 89,324    | 5.1  |         | 89,324    | 5.1   |         | 89,324    | 5.1  |
|           |        | 葛巻町     | 36,317           | 1,439   | 179,653   | 4.9   | 2,359   | 182,012   | 5.0   | 715     | 182,727   | 5.0  | 75      | 182,802   | 5.0   | 1,605   | 184,407   | 5.1  |
|           |        | 岩手町     | 21,677           | 0       | 99,402    | 4.6   | 0       | 99,402    | 4.6   |         | 99,402    | 4.6  |         | 99,402    | 4.6   |         | 99,402    | 4.6  |
|           |        | 滝沢市     | 5,740            | 0       | 20,055    | 3.5   | 0       | 20,055    | 3.5   |         | 20,055    | 3.5  |         | 20,055    | 3.5   |         | 20,055    | 3.5  |
|           |        | 紫波町     | 8,768            | 0       | 49,305    | 5.6   | 0       | 49,305    | 5.6   |         | 49,305    | 5.6  |         | 49,305    | 5.6   |         | 49,305    | 5.6  |
|           |        | 矢巾町     | 625              | 0       | 0         | 0.0   | 0       | 0         | 0.0   |         | 0         | 0.0  |         | 0         | 0.0   |         | 0         | 0.0  |
|           | 小計     | 162,140 | 4,033            | 809,459 | 5.0       | 4,419 | 813,878 | 5.0       | 1,915 | 815,793 | 5.0       | 666  | 816,459 | 5.0       | 3,325 | 819,784 | 5.1       |      |
| 北上川上流流域圏計 |        |         | 162,140          | 4,033   | 809,459   | 5.0   | 4,419   | 813,878   | 5.0   | 1,915   | 815,793   | 5.0  | 666     | 816,459   | 5.0   | 3,325   | 819,784   | 5.1  |
| 北上川中流流域圏  | 花巻     | 花巻市     | 32,338           | 1,862   | 258,653   | 8.0   | 0       | 258,653   | 8.0   |         | 258,653   | 8.0  |         | 258,653   | 8.0   |         | 258,653   | 8.0  |
|           |        | 北上市     | 6,980            | 0       | 35,139    | 5.0   | 0       | 35,139    | 5.0   |         | 35,139    | 5.0  |         | 35,139    | 5.0   |         | 35,139    | 5.0  |
|           |        | 西和賀町    | 13,815           | 760     | 85,312    | 6.2   | 1,257   | 86,569    | 6.3   | 430     | 86,999    | 6.3  | 383     | 87,382    | 6.3   | 653     | 88,035    | 6.4  |
|           |        | 小計      | 53,133           | 2,622   | 379,104   | 7.1   | 1,257   | 380,361   | 7.2   | 430     | 380,791   | 7.2  | 383     | 381,174   | 7.2   | 653     | 381,827   | 7.2  |
|           | 県南     | 奥州市     | 34,866           | 4,784   | 265,439   | 7.6   | 1,867   | 267,306   | 7.7   | 1,526   | 268,832   | 7.7  | 560     | 269,392   | 7.7   | 1,233   | 270,625   | 7.8  |
|           |        | 金ヶ崎町    | 4,323            | 0       | 23,833    | 5.5   | 0       | 23,833    | 5.5   |         | 23,833    | 5.5  |         | 23,833    | 5.5   |         | 23,833    | 5.5  |
|           |        | 小計      | 39,189           | 4,784   | 289,272   | 7.4   | 1,867   | 291,139   | 7.4   | 1,526   | 292,665   | 7.5  | 560     | 293,225   | 7.5   | 1,233   | 294,458   | 7.5  |
|           | 一関     | 一関市     | 69,629           | 100     | 520,844   | 7.5   | 1,520   | 522,364   | 7.5   | 1,888   | 524,252   | 7.5  | 338     | 524,590   | 7.5   | 1,053   | 525,643   | 7.5  |
|           |        | 平泉町     | 2,685            | 0       | 28,568    | 10.6  | 0       | 28,568    | 10.6  |         | 28,568    | 10.6 |         | 28,568    | 10.6  |         | 28,568    | 10.6 |
|           |        | 小計      | 72,314           | 100     | 549,412   | 7.6   | 1,520   | 550,932   | 7.6   | 1,888   | 552,820   | 7.6  | 338     | 553,158   | 7.6   | 1,053   | 554,211   | 7.7  |
|           | 遠野     | 遠野市     | 38,987           | 583     | 325,159   | 8.3   | 0       | 325,159   | 8.3   | 1,385   | 326,544   | 8.4  | 114     | 326,658   | 8.4   | 1,867   | 328,525   | 8.4  |
|           |        | 小計      | 38,987           | 583     | 325,159   | 8.3   | 0       | 325,159   | 8.3   | 1,385   | 326,544   | 8.4  | 114     | 326,658   | 8.4   | 1,867   | 328,525   | 8.4  |
| 北上川中流流域圏計 |        |         | 203,623          | 8,089   | 1,542,947 | 7.6   | 4,644   | 1,547,591 | 7.6   | 5,229   | 1,552,820 | 7.6  | 1,395   | 1,554,215 | 7.6   | 4,806   | 1,559,021 | 7.7  |

| 流域圏        | 広域振興局等     | 市町村名    | 民有林経営対象面積(H18年度) | 21年度    |           |           | 22年度    |           |           | 23年度    |           |           | 24年度    |           |           | 25年度    |           |           |
|------------|------------|---------|------------------|---------|-----------|-----------|---------|-----------|-----------|---------|-----------|-----------|---------|-----------|-----------|---------|-----------|-----------|
|            |            |         |                  | 実績延長    | 累計延長      | 密度        | 実績延長    | 累計延長      | 密度        | 実績延長    | 累計延長      | 密度        | 実績延長    | 累計延長      | 密度        | 実績延長    | 累計延長      | 密度        |
| 久慈・閉伊川流域圏  | 宮古         | 宮古市     | 82,458           | 432     | 387,664   | 4.7       | 0       | 387,664   | 4.7       | 750     | 388,414   | 4.7       |         | 388,414   | 4.7       |         | 388,414   | 4.7       |
|            |            | 山田町     | 10,073           | 0       | 38,440    | 3.8       | 0       | 38,440    | 3.8       |         | 38,440    | 3.8       |         | 38,440    | 3.8       |         | 38,440    | 3.8       |
|            |            | 細計      | 92,531           | 432     | 426,104   | 4.6       | 0       | 426,104   | 4.6       | 750     | 426,854   | 4.6       | 0       | 426,854   | 4.6       | 0       | 426,854   | 4.6       |
|            |            | 岩泉町     | 61,189           | 3,552   | 292,328   | 4.8       | 2,560   | 294,888   | 4.8       | 1,421   | 296,309   | 4.8       | 4,424   | 300,733   | 4.9       | 1,510   | 302,243   | 4.9       |
|            |            | 田野畑村    | 11,892           | 0       | 32,553    | 2.7       | 0       | 32,553    | 2.7       |         | 32,553    | 2.7       |         | 32,553    | 2.7       | 423     | 32,976    | 2.8       |
|            |            | 細計      | 73,081           | 3,552   | 324,881   | 4.4       | 2,560   | 327,441   | 4.5       | 1,421   | 328,862   | 4.5       | 4,424   | 333,286   | 4.6       | 1,933   | 335,219   | 4.6       |
|            | 小計         | 165,612 | 3,984            | 750,985 | 4.5       | 2,560     | 753,545 | 4.6       | 2,171     | 755,716 | 4.6       | 4,424     | 760,140 | 4.6       | 1,933     | 762,073 | 4.6       |           |
|            | 北          | 久慈市     | 42,299           | 39      | 234,071   | 5.5       | 0       | 234,071   | 5.5       | 2,460   | 236,531   | 5.6       |         | 236,531   | 5.6       |         | 236,531   | 5.6       |
|            |            | 洋野町     | 22,730           | 0       | 73,021    | 3.2       | 0       | 73,021    | 3.2       | 1,290   | 74,311    | 3.3       | 970     | 75,281    | 3.3       | 1,653   | 76,934    | 3.4       |
|            |            | 野田村     | 5,054            | 0       | 26,469    | 5.2       | 0       | 26,469    | 5.2       | 10      | 26,479    | 5.2       |         | 26,479    | 5.2       | 1,289   | 27,768    | 5.5       |
|            |            | 普代村     | 5,753            | 0       | 16,439    | 2.9       | 0       | 16,439    | 2.9       |         | 16,439    | 2.9       |         | 16,439    | 2.9       |         | 16,439    | 2.9       |
|            |            | 小計      | 75,836           | 39      | 350,000   | 4.6       | 0       | 350,000   | 4.6       | 3,760   | 353,760   | 4.7       | 970     | 354,730   | 4.7       | 2,942   | 357,672   | 4.7       |
|            | 久慈・閉伊川流域圏計 |         |                  | 241,448 | 4,023     | 1,100,985 | 4.6     | 2,560     | 1,103,545 | 4.6     | 5,931     | 1,109,476 | 4.6     | 5,394     | 1,114,870 | 4.6     | 4,875     | 1,119,745 |
| 大槌・気仙川流域圏  | 大船渡        | 大船渡市    | 24,758           | 0       | 189,969   | 7.7       | 0       | 189,969   | 7.7       |         | 189,969   | 7.7       |         | 189,969   | 7.7       | 880     | 190,849   | 7.7       |
|            |            | 陸前高田市   | 16,882           | 1,762   | 140,920   | 8.3       | 2,872   | 143,792   | 8.5       | 1,851   | 145,643   | 8.6       | 506     | 146,149   | 8.7       | 58      | 146,207   | 8.7       |
|            |            | 住田町     | 22,324           | 0       | 118,574   | 5.3       | 0       | 118,574   | 5.3       |         | 118,574   | 5.3       |         | 118,574   | 5.3       |         | 118,574   | 5.3       |
|            |            | 小計      | 63,964           | 1,762   | 449,463   | 7.0       | 2,872   | 452,335   | 7.1       | 1,851   | 454,186   | 7.1       | 506     | 454,692   | 7.1       | 938     | 455,630   | 7.1       |
|            | 沿岸         | 釜石市     | 29,275           | 0       | 121,374   | 4.1       | 0       | 121,374   | 4.1       |         | 121,374   | 4.1       |         | 121,374   | 4.1       |         | 121,374   | 4.1       |
|            |            | 大槌町     | 8,814            | 0       | 34,304    | 3.9       | 0       | 34,304    | 3.9       | 180     | 34,484    | 3.9       | 472     | 34,956    | 4.0       |         | 34,956    | 4.0       |
|            |            | 小計      | 38,089           | 0       | 155,678   | 4.1       | 0       | 155,678   | 4.1       | 180     | 155,858   | 4.1       | 472     | 156,330   | 4.1       | 0       | 156,330   | 4.1       |
| 大槌・気仙川流域圏計 |            |         | 102,053          | 1,762   | 605,141   | 5.9       | 2,872   | 608,013   | 6.0       | 2,031   | 610,044   | 6.0       | 978     | 611,022   | 6.0       | 938     | 611,960   | 6.0       |
| 馬淵川上流流域圏   | 二戸         | 二戸市     | 26,936           | 773     | 132,442   | 4.9       | 682     | 133,124   | 4.9       | 0       | 133,124   | 4.9       |         | 133,124   | 4.9       |         | 133,124   | 4.9       |
|            |            | 軽米町     | 18,919           | 0       | 89,418    | 4.7       | 0       | 89,418    | 4.7       | 1,915   | 91,333    | 4.8       | 1,494   | 92,827    | 4.9       | 132     | 92,959    | 4.9       |
|            |            | 九戸村     | 10,097           | 461     | 55,758    | 5.5       | 2,966   | 58,724    | 5.8       |         | 58,724    | 5.8       |         | 58,724    | 5.8       |         | 58,724    | 5.8       |
|            |            | 一戸町     | 19,497           | 1,421   | 76,979    | 3.9       | 1,660   | 78,639    | 4.0       | 420     | 79,059    | 4.1       | 987     | 80,046    | 4.1       | 604     | 80,650    | 4.1       |
|            |            | 小計      | 75,449           | 2,655   | 354,597   | 4.7       | 5,308   | 359,905   | 4.8       | 2,335   | 362,240   | 4.8       | 2,481   | 364,721   | 4.8       | 736     | 365,457   | 4.8       |
|            | 馬淵川上流流域圏計  |         |                  | 75,449  | 2,655     | 354,597   | 4.7     | 5,308     | 359,905   | 4.8     | 2,335     | 362,240   | 4.8     | 2,481     | 364,721   | 4.8     | 736       | 365,457   |
| 合計         |            |         | 784,713          | 20,562  | 4,413,129 | 5.6       | 19,803  | 4,432,932 | 5.6       | 17,441  | 4,450,373 | 5.7       | 10,914  | 4,461,287 | 5.7       | 14,680  | 4,475,967 | 5.7       |

担当：森林保全課



## 【2-8-2】民有林内道路現況

(単位 延長:km、密度:m/ha)

| 区 分       | 基準年次   | 実 績    |        |        |        |        |
|-----------|--------|--------|--------|--------|--------|--------|
|           | H8     | H21    | H22    | H23    | H24    | H25    |
| 林内道路延長    | 11,598 | 12,958 | 12,978 | 12,996 | 13,008 | 13,021 |
| 林内道路密度    | 14.7   | 16.5   | 16.5   | 16.6   | 16.6   | 16.6   |
| 年度別林道開設延長 | 71     | 20     | 20     | 17     | 11     | 15     |
| 林道整備延長    | 3,940  | 4,413  | 4,433  | 4,450  | 4,461  | 4,476  |
| 林道密度      | 5.0    | 5.6    | 5.6    | 5.7    | 5.7    | 5.7    |

注1:林内道路＝林道＋公道等(民有林内に係るもの)

H19以降、林内道路延長については、林道管理延長＋公道等延長 から 林道整備延長+公道等延長 としている。

注2:林道整備延長＝基準年次における林道延長＋林道開設延長

注3:林道密度＝林道整備延長／基準年次における民有林経営対象面積

担当:森林保全課

【2-8-3】災害復旧事業実績

(単位 延長:m、事業費:千円)

| 年災                          | 奥地<br>その他<br>の別 | 復旧計画 |       |         | 平成22年度復旧実績 |     |        | 平成23年度復旧実績 |     |         | 平成24年度復旧実績 |       |         | 平成25年度復旧実績 |     |        |
|-----------------------------|-----------------|------|-------|---------|------------|-----|--------|------------|-----|---------|------------|-------|---------|------------|-----|--------|
|                             |                 | 箇所数  | 延長    | 事業費     | 箇所数        | 延長  | 事業費    | 箇所数        | 延長  | 事業費     | 箇所数        | 延長    | 事業費     | 箇所数        | 延長  | 事業費    |
| 22<br>年<br>発<br>生<br>災<br>害 | 奥地              | 3    | 63    | 8,129   | 3          | 63  | 8,129  |            |     |         |            |       |         |            |     |        |
|                             | その他             | 2    | 262   | 10,711  | 2          | 262 | 10,711 |            |     |         |            |       |         |            |     |        |
|                             | 計               | 5    | 325   | 18,840  | 5          | 325 | 18,840 |            |     |         |            |       |         |            |     |        |
| 23<br>年<br>発<br>生<br>災<br>害 | 奥地              | 92   | 4,435 | 635,381 |            |     |        | 2          | 88  | 113,984 | 86         | 4,006 | 444,374 | 4          | 341 | 77,023 |
|                             | その他             | 35   | 2,606 | 242,376 |            |     |        | 5          | 17  | 1,701   | 29         | 1,916 | 225,112 | 1          | 294 | 4,614  |
|                             | 計               | 127  | 7,041 | 877,757 |            |     |        | 7          | 105 | 115,685 | 115        | 5,922 | 669,486 | 5          | 635 | 81,637 |
| 24<br>年<br>発<br>生<br>災<br>害 | 奥地              | 7    | 502   | 84,930  |            |     |        |            |     |         | 3          | 323   | 24,183  | 3          | 124 | 25,194 |
|                             | その他             | 4    | 371   | 14,025  |            |     |        |            |     |         | 4          | 371   | 14,025  |            |     |        |
|                             | 計               | 11   | 873   | 98,955  |            |     |        |            |     |         | 7          | 694   | 38,208  | 3          | 124 | 25,194 |
| 25<br>年<br>発<br>生<br>災<br>害 | 奥地              | 25   | 1,020 | 453,032 |            |     |        |            |     |         |            |       |         |            |     |        |
|                             | その他             | 53   | 5,635 | 473,952 |            |     |        |            |     |         |            |       |         |            |     |        |
|                             | 計               | 78   | 6,655 | 926,984 |            |     |        |            |     |         |            |       |         |            |     |        |

担当: 森林保全課

## (9)保安林

【2-9-1】流域圏別保安林面積(平成25年度末現在)

(単位:ha)

| 流域名         | 国有林<br>民有林別 | 水<br>かん | 土<br>流 | 土<br>崩 | 飛<br>砂 | 防<br>風 | 水<br>害 | 潮<br>害 | 干<br>害 | 防<br>雪 | 防<br>霧 | な<br>だ<br>れ | 落<br>石 | 防<br>火 | 魚<br>つ<br>き | 目<br>渡<br>標<br>航 | 保<br>健    | 風<br>致 | 合<br>計    |
|-------------|-------------|---------|--------|--------|--------|--------|--------|--------|--------|--------|--------|-------------|--------|--------|-------------|------------------|-----------|--------|-----------|
| 馬淵川         | 国有林         | 9,230   | 63     | -      | -      | -      | -      | -      | -      | -      | -      | -           | -      | -      | -           | -                | ( 1,391 ) | -      | [ 1,391 ] |
|             | 民有林         | 18,276  | 1,145  | 258    | -      | 73     | -      | -      | 447    | -      | -      | 48          | -      | -      | -           | -                | ( 741 )   | ( 5 )  | [ 746 ]   |
|             | 小計          | 27,506  | 1,208  | 258    | -      | 73     | -      | -      | 447    | -      | -      | 48          | -      | -      | -           | -                | ( 2,132 ) | ( 5 )  | [ 2,137 ] |
| 新井田川        | 国有林         | -       | -      | -      | -      | 1      | -      | -      | -      | -      | -      | -           | -      | -      | -           | -                | -         | -      | [ - ]     |
|             | 民有林         | 3,167   | 464    | 95     | -      | 2      | -      | -      | 324    | -      | -      | -           | -      | -      | -           | -                | ( 335 )   | -      | [ 335 ]   |
|             | 小計          | 3,167   | 464    | 95     | -      | 3      | -      | -      | 324    | -      | -      | -           | -      | -      | -           | -                | ( 335 )   | -      | [ 335 ]   |
| 青森県境<br>小本川 | 国有林         | 22,671  | 30     | 187    | -      | -      | -      | -      | 192    | -      | -      | 52          | -      | -      | ( 132 )     | -                | -         | -      | [ 132 ]   |
|             | 民有林         | 3,607   | 2,316  | 247    | 3      | 46     | -      | 29     | 141    | -      | -      | 10          | ( 2 )  | -      | ( 17 )      | -                | ( 214 )   | 3      | [ 233 ]   |
|             | 小計          | 26,278  | 2,346  | 434    | 3      | 46     | -      | 29     | 333    | -      | -      | 62          | ( 2 )  | -      | ( 149 )     | -                | ( 214 )   | 3      | [ 365 ]   |
| 小本川<br>開伊川  | 国有林         | 14,052  | 356    | 167    | -      | -      | -      | -      | -      | -      | -      | -           | -      | -      | 12          | -                | -         | -      | [ - ]     |
|             | 民有林         | 2,152   | 6,717  | 1,123  | -      | 75     | -      | 13     | -      | -      | -      | 22          | -      | -      | 310         | -                | ( 200 )   | 1      | [ 200 ]   |
|             | 小計          | 16,204  | 7,073  | 1,290  | -      | 75     | -      | 13     | -      | -      | -      | 22          | -      | -      | 322         | -                | ( 200 )   | 1      | [ 200 ]   |
| 開伊川         | 国有林         | 28,182  | 8,349  | 898    | -      | -      | -      | -      | 303    | -      | -      | 71          | -      | -      | ( 2 )       | -                | ( 1,642 ) | -      | [ 1,644 ] |
|             | 民有林         | 7,994   | 3,649  | 549    | 3      | 1      | -      | 78     | -      | -      | -      | 139         | 84     | -      | ( 6 )       | -                | ( 11 )    | 12     | [ 17 ]    |
|             | 小計          | 36,176  | 11,998 | 1,447  | 3      | 1      | -      | 78     | 303    | -      | -      | 210         | 84     | -      | ( 8 )       | -                | ( 1,653 ) | 12     | [ 1,661 ] |
|             |             |         |        |        |        |        |        |        |        |        |        |             |        |        | 1,220       | -                | 173       | 12     | 51,705    |

| 流域名  | 国有林<br>民有林別 | 水<br>かん | 土<br>流 | 土<br>崩 | 飛<br>砂 | 防<br>風 | 水<br>害 | 潮<br>害 | 干<br>害 | 防<br>雪 | 防<br>霧 | な<br>だ<br>れ | 落<br>石 | 防<br>火 | 魚<br>つ<br>き | 目<br>渡<br>標<br>航 | 保<br>健     | 風<br>致 | 合<br>計     |
|------|-------------|---------|--------|--------|--------|--------|--------|--------|--------|--------|--------|-------------|--------|--------|-------------|------------------|------------|--------|------------|
| 閉伊川  | 国有林         | 25,359  | -      | 9      | -      | -      | -      | -      | -      | -      | -      | -           | -      | -      | -           | -                | ( 1,115 )  | -      | [ 1,115 ]  |
|      | 民有林         | 12,171  | 2,718  | 61     | 15     | 33     | -      | 26     | 465    | -      | -      | 3           | -      | -      | ( 2 )       | -                | ( 432 )    | -      | [ 434 ]    |
| 宮城県境 | 小計          | 37,530  | 2,718  | 70     | 15     | 33     | -      | 26     | 465    | -      | -      | 3           | -      | -      | ( 2 )       | -                | ( 1,547 )  | -      | [ 1,549 ]  |
| 米代川  | 国有林         | 13,336  | -      | 5      | -      | -      | -      | -      | -      | -      | -      | 35          | -      | -      | -           | -                | ( 944 )    | -      | [ 944 ]    |
|      | 民有林         | 14      | 132    | 6      | -      | 4      | -      | -      | -      | -      | -      | 94          | -      | -      | -           | -                | -          | -      | [ - ]      |
|      | 小計          | 13,350  | 132    | 11     | -      | 4      | -      | -      | -      | -      | -      | 129         | -      | -      | -           | -                | ( 944 )    | -      | [ 944 ]    |
| 北上川  | 国有林         | 195,842 | 12,507 | 589    | -      | 21     | -      | -      | 31     | -      | -      | 6           | -      | -      | -           | -                | ( 11,369 ) | ( 10 ) | [ 11,379 ] |
|      | 民有林         | 53,134  | 11,316 | 783    | -      | 214    | 21     | -      | 1,125  | -      | -      | ( 1 )       | -      | -      | -           | -                | ( 878 )    | 19     | [ 879 ]    |
|      | 小計          | 248,976 | 23,823 | 1,372  | -      | 235    | 21     | -      | 1,156  | -      | -      | ( 1 )       | -      | -      | -           | -                | ( 12,247 ) | ( 10 ) | [ 12,258 ] |
| 岩手県境 | 国有林         | 91      | -      | -      | -      | -      | -      | -      | -      | -      | -      | -           | -      | -      | -           | -                | -          | -      | [ - ]      |
|      | 民有林         | 571     | 198    | -      | -      | 1      | -      | -      | -      | -      | -      | -           | -      | -      | -           | -                | ( 104 )    | -      | [ 104 ]    |
|      | 小計          | 662     | 198    | -      | -      | 1      | -      | -      | -      | -      | -      | -           | -      | -      | -           | -                | ( 104 )    | -      | [ 104 ]    |
| 計    | 国有林         | 308,763 | 21,305 | 1,855  | -      | 22     | -      | -      | 526    | -      | -      | 164         | -      | -      | ( 134 )     | -                | ( 16,461 ) | ( 10 ) | [ 16,605 ] |
|      | 民有林         | 101,086 | 28,655 | 3,122  | 21     | 449    | 21     | 146    | 2,502  | -      | -      | ( 1 )       | ( 2 )  | -      | ( 25 )      | -                | ( 2,915 )  | ( 5 )  | [ 2,948 ]  |
|      | 小計          | 409,849 | 49,960 | 4,977  | 21     | 471    | 21     | 146    | 3,028  | -      | -      | ( 1 )       | ( 2 )  | -      | ( 159 )     | -                | ( 19,376 ) | ( 15 ) | [ 19,553 ] |

注1: 国有林に官行造林、林野庁以外の省庁所管を含む。

注2: ( )及び[ ]は兼種指定の保安林であるが、( )は外数字、[ ]は内数字である。

担当: 森林保全課

【2-9-2】広域振興局等別・流域圏別・単位区域別民有保安林面積(平成25年度末現在)

(単位:ha)

| 広域振興局等 | 流域名  | 単位区域名         | 市町村名                | 水かん        | 土流        | 土崩     | 飛砂    | 防風     | 水害    | 潮害    | 干害    | なだれ    | 落石      | 魚つき   | 保健             | 風致                | 合計           |         |            |        |
|--------|------|---------------|---------------------|------------|-----------|--------|-------|--------|-------|-------|-------|--------|---------|-------|----------------|-------------------|--------------|---------|------------|--------|
| 盛岡広域   | 北上川  | 北上川上流         | 盛岡市<br>(旧盛岡市)       | 6,323      | 2,584     | 69     | -     | -      | -     | -     | 12    | 24     | -       | -     | ( 27 )<br>93   | -                 | [ 27 ]       | 9,105   |            |        |
|        |      |               | 雫石町                 | 3,920      | 2,905     | 66     | -     | 3      | 13    | -     | 70    | -      | -       | -     | -              | ( 69 )<br>-       | -            | [ 69 ]  | 6,977      |        |
|        |      |               | 紫波町                 | 419        | 18        | 3      | -     | 3      | -     | -     | 4     | -      | -       | -     | -              | ( 3 )<br>-        | -            | [ 3 ]   | 447        |        |
|        |      |               | 矢巾町                 | -          | 4         | -      | -     | -      | -     | -     | -     | -      | -       | -     | -              | -                 | -            | [ - ]   | 4          |        |
|        |      |               | 小計                  | 10,662     | 5,511     | 138    | -     | 6      | 13    | -     | 86    | 24     | -       | -     | -              | ( 99 )<br>93      | -            | [ 99 ]  | 16,533     |        |
|        |      | 北上川最上流        | 岩手町                 | 4,640      | 1,564     | 195    | -     | 36     | -     | -     | -     | -      | -       | -     | -              | -                 | -            | -       | [ - ]      | 6,435  |
|        |      |               | 滝沢市                 | 618        | 72        | 5      | -     | 8      | -     | -     | 42    | -      | -       | -     | -              | -                 | ( 42 )<br>-  | -       | [ 42 ]     | 745    |
|        |      |               | 八幡平市<br>(旧西根町、旧松尾村) | 563        | 24        | -      | -     | 56     | -     | -     | 20    | -      | -       | -     | -              | -                 | ( 54 )<br>1  | -       | [ 54 ]     | 664    |
|        |      |               | 盛岡市<br>(旧玉山村)       | 2,626      | 574       | -      | -     | 14     | -     | -     | -     | -      | -       | -     | -              | -                 | ( 220 )<br>- | -       | [ 220 ]    | 3,214  |
|        |      |               | 小計                  | 8,447      | 2,234     | 200    | -     | 114    | -     | -     | 62    | -      | -       | -     | -              | -                 | ( 316 )<br>1 | -       | [ 316 ]    | 11,058 |
|        | 馬淵川  | 馬淵川上流         | 葛巻町(鷹の巣除)           | 10,301     | 472       | 4      | -     | -      | -     | -     | -     | -      | 26      | -     | -              | ( 113 )<br>-      | -            | [ 113 ] | 10,803     |        |
|        |      | 馬淵川中流<br>~米代川 | 八幡平市<br>(旧安代町田山除)   | 3,068      | 141       | 26     | -     | 15     | -     | -     | -     | -      | 22      | -     | -              | ( 4 )<br>16       | ( 5 )<br>-   | [ 9 ]   | 3,288      |        |
|        | 新井田川 | 馬淵川上流         | 葛巻町(鷹の巣)            | -          | 1         | -      | -     | -      | -     | -     | -     | -      | -       | -     | -              | -                 | -            | [ - ]   | 1          |        |
|        | 米代川  | 馬淵川中流<br>~米代川 | 八幡平市<br>(旧安代町田山)    | 14         | 132       | 6      | -     | 4      | -     | -     | -     | -      | 94      | -     | -              | -                 | -            | [ - ]   | 250        |        |
|        |      |               | <盛岡市計>              | < 8,949 >  | < 3,158 > | < 69 > | < - > | < 14 > | < - > | < - > | < - > | < 12 > | < 24 >  | < - > | < - >          | ( 247 )<br>< 93 > | < - >        | [ 247 ] | < 12,319 > |        |
|        |      |               | <葛巻町計>              | < 10,301 > | < 473 >   | < 4 >  | < - > | < - >  | < - > | < - > | < - > | < - >  | < 26 >  | < - > | < - >          | ( 113 )<br>< - >  | < - >        | [ 113 ] | < 10,804 > |        |
|        |      |               | <八幡平市計>             | < 3,645 >  | < 297 >   | < 32 > | < - > | < 75 > | < - > | < - > | < - > | < 20 > | < 116 > | < - > | < - >          | ( 58 )<br>< 17 >  | 5<br>< - >   | [ 63 ]  | < 4,202 >  |        |
|        |      |               | 計                   | 32,492     | 8,491     | 374    | -     | 139    | 13    | -     | 148   | 166    | -       | -     | ( 532 )<br>110 | ( 5 )<br>-        | [ 537 ]      | 41,933  |            |        |

| 広域振興局等 | 流域名   | 単位区域名        | 市町村名               | 水かん                               | 土流      | 土崩    | 飛砂     | 防風    | 水害    | 潮害      | 干害    | なだれ     | 落石      | 魚つき     | 保健      | 風致        | 合計        |        |         |
|--------|-------|--------------|--------------------|-----------------------------------|---------|-------|--------|-------|-------|---------|-------|---------|---------|---------|---------|-----------|-----------|--------|---------|
| 県南広域局  | 花巻    | 北上川          | 豊沢川<br>～和賀川        | 花巻市<br>(旧花巻市、旧石鳥谷町)               | 1,411   | 544   | 10     | -     | -     | -       | 27    | -       | -       | -       | ( 27 )  | 194       | [ 27 ]    |        |         |
|        |       |              |                    | 北上市                               | 466     | 174   | 17     | -     | 4     | -       | -     | -       | 1       | -       | -       | ( 32 )    | -         | [ 32 ] |         |
|        |       |              | 西和賀町               | 1,521                             | 980     | 37    | -      | -     | -     | -       | -     | ( 1 )   | -       | -       | ( 60 )  | -         | [ 61 ]    |        |         |
|        |       |              | 小計                 | 3,398                             | 1,698   | 64    | -      | 4     | -     | -       | 27    | 49      | -       | -       | ( 119 ) | -         | [ 120 ]   |        |         |
|        |       | 稗貫川～<br>猿ヶ石川 | 花巻市<br>(旧大迫町、旧東和町) | 2,256                             | 148     | 26    | -      | -     | -     | -       | -     | -       | -       | -       | ( 30 )  | -         | [ 30 ]    |        |         |
|        |       | <花巻市計>       | < 3,667 >          | < 692 >                           | < 36 >  | < - > | < - >  | < - > | < - > | < 129 > | < - > | < - >   | < - >   | < 41 >  | < 194 > | < 4,759 > |           |        |         |
|        | 計     | 5,654        | 1,846              | 90                                | -       | 4     | -      | -     | 129   | ( 1 )   | -     | -       | ( 149 ) | 41      | 194     | [ 150 ]   |           |        |         |
|        | 遠野    | 北上川          | 稗貫川～<br>猿ヶ石川       | 遠野市                               | 9,721   | 284   | 131    | -     | 37    | -       | -     | 32      | -       | -       | -       | ( 33 )    | -         | [ 33 ] |         |
|        |       |              |                    | 小計(花巻市(旧大迫町、旧東和町)、遠野市)            | 11,977  | 432   | 157    | -     | 37    | -       | -     | 134     | -       | -       | -       | ( 63 )    | 41        | 6      | [ 63 ]  |
|        |       | 計            | 9,721              | 284                               | 131     | -     | 37     | -     | -     | 32      | -     | -       | -       | ( 33 )  | -       | 6         | [ 33 ]    |        |         |
|        | 本局    | 北上川          | 胆沢川<br>～人首川        | 金ヶ崎町                              | 851     | 23    | 11     | -     | 26    | -       | -     | 284     | -       | -       | -       | -         | -         | [ - ]  |         |
|        |       |              |                    | 奥州市                               | 10,640  | 510   | 61     | -     | 18    | 1       | -     | 349     | -       | -       | -       | ( 88 )    | 12        | -      | [ 88 ]  |
|        |       | 計            | 11,491             | 533                               | 72      | -     | 44     | 1     | -     | 633     | -     | -       | -       | ( 88 )  | 12      | -         | [ 88 ]    |        |         |
|        | 一関    | 北上川          | 磐井川                | 一関市<br>(旧一関市、旧花泉町)                | 4,497   | 466   | 87     | -     | 7     | -       | -     | 52      | -       | -       | -       | ( 58 )    | -         | [ 58 ] |         |
|        |       |              |                    | 平泉町                               | 109     | 197   | 23     | -     | -     | 7       | -     | -       | 18      | -       | -       | ( 18 )    | -         | 12     | [ 18 ]  |
|        |       |              |                    | 小計                                | 4,606   | 663   | 110    | -     | 7     | 7       | -     | 70      | -       | -       | -       | ( 76 )    | -         | 13     | [ 76 ]  |
|        |       | 岩手県境<br>～北上川 | 砂鉄川                | 一関市<br>(旧大東町、旧千麻町、旧東山町、旧藤沢町、旧川崎村) | 2,553   | 245   | 42     | -     | 2     | -       | -     | 113     | -       | -       | -       | ( 117 )   | 71        | 21     | [ 117 ] |
|        |       |              |                    | 一関市<br>(旧室根村)                     | 571     | 198   | -      | -     | 1     | -       | -     | -       | -       | -       | -       | ( 104 )   | -         | -      | [ 104 ] |
|        |       |              |                    | 小計                                | 3,124   | 443   | 42     | -     | 3     | -       | -     | 113     | -       | -       | -       | ( 221 )   | 71        | 21     | [ 221 ] |
|        | 計     | < 一関市計 >     | < 7,621 >          | < 909 >                           | < 129 > | < - > | < 10 > | < - > | < - > | < 165 > | < - > | < - >   | < - >   | < 279 > | < 71 >  | < 22 >    | < 8,927 > |        |         |
| 計      | 7,730 | 1,106        | 152                | -                                 | 10      | 7     | -      | 183   | -     | -       | -     | ( 297 ) | 71      | 34      | [ 297 ] |           |           |        |         |

| 広域振興局等 | 流域名 | 単位区域名        | 市町村名            | 水かん                           | 土流       | 土崩        | 飛砂        | 防風        | 水害    | 潮害     | 干害    | なだれ    | 落石           | 魚つき          | 保健           | 風致               | 合計                |                  |                       |
|--------|-----|--------------|-----------------|-------------------------------|----------|-----------|-----------|-----------|-------|--------|-------|--------|--------------|--------------|--------------|------------------|-------------------|------------------|-----------------------|
| 沿岸広域   | 大船渡 | 閉伊川<br>～宮城県境 | 気仙川<br>～盛川      | 大船渡市                          | 2,193    | 1,228     | 11        | -         | 8     | -      | 6     | 267    | -            | -            | 232          | ( 164 )<br>2     | -                 | [ 164 ]<br>3,947 |                       |
|        |     |              |                 | 陸前高田市                         | 2,086    | 318       | 15        | 13        | -     | -      | 16    | 32     | -            | -            | ( 2 )<br>112 | ( 31 )<br>-      | -                 | [ 33 ]<br>2,592  |                       |
|        |     |              |                 | 住田町                           | 2,370    | 622       | 22        | -         | 8     | -      | -     | 166    | -            | -            | -            | -                | ( 166 )<br>-      | -                | [ 166 ]<br>3,188      |
|        |     | 計            | 6,649           | 2,168                         | 48       | 13        | 16        | -         | 22    | 465    | -     | -      | ( 2 )<br>344 | ( 361 )<br>2 | -            | [ 363 ]<br>9,727 |                   |                  |                       |
|        | 本局  | 閉伊川<br>～宮城県境 | 大槌川<br>～甲子川     | 釜石市                           | 5,441    | 404       | 6         | 2         | 17    | -      | 3     | -      | -            | -            | 1,048        | ( 71 )<br>-      | -                 | [ 71 ]<br>6,921  |                       |
|        |     |              |                 | 大槌町                           | 81       | 146       | 7         | -         | -     | -      | 1     | -      | 3            | -            | -            | 101              | 21                | -                | [ - ]<br>360          |
|        |     | 計            | 5,522           | 550                           | 13       | 2         | 17        | -         | 4     | -      | 3     | -      | 3            | -            | 1,149        | ( 71 )<br>21     | -                 | [ 71 ]<br>7,281  |                       |
|        | 宮古  | 閉伊川          | 閉伊川<br>～織笠川     | 宮古市<br>(旧新里村、旧川井村、旧宮古市落合、田代除) | 7,994    | 3,591     | 533       | -         | 1     | -      | 41    | -      | 139          | 84           | 538          | ( 11 )<br>18     | 12                | [ 11 ]<br>12,951 |                       |
|        |     |              |                 | 山田町                           | -        | 58        | 16        | 3         | -     | -      | 37    | -      | -            | -            | -            | ( 6 )<br>173     | 35                | -                | [ 6 ]<br>322          |
|        |     |              |                 | 小計                            | 7,994    | 3,649     | 549       | 3         | 1     | -      | 78    | -      | 139          | 84           | ( 6 )<br>711 | ( 11 )<br>53     | 12                | [ 17 ]<br>13,273 |                       |
|        |     | 小本川<br>～閉伊川  | 安家川上流<br>～田老川下流 | 宮古市<br>(旧田老町、旧宮古市落合、田代)       | 18       | 100       | 21        | -         | -     | -      | 8     | -      | 15           | -            | -            | 276              | -                 | -                | [ - ]<br>438          |
|        |     |              |                 | 岩泉町<br>(安家除)                  | 2,134    | 6,617     | 1,102     | -         | 75    | -      | 5     | -      | 7            | -            | -            | 34               | ( 200 )<br>-      | 1                | [ 200 ]<br>9,975      |
|        |     | 小計           | 2,152           | 6,717                         | 1,123    | -         | 75        | -         | 13    | -      | 22    | -      | -            | 310          | ( 200 )<br>- | 1                | [ 200 ]<br>10,413 |                  |                       |
|        |     |              |                 |                               | < 宮古市計 > | < 8,012 > | < 3,691 > | < 554 >   | < - > | < 1 >  | < - > | < 49 > | < - >        | < 154 >      | < 84 >       | < 814 >          | ( 11 )<br>< 18 >  | < 12 >           | [ 11 ]<br>< 13,389 >  |
|        |     | 青森県境<br>～小本川 | 青森県境<br>～久慈川    | 岩泉町<br>(安家)                   | -        | 109       | -         | -         | -     | -      | -     | -      | -            | -            | -            | -                | -                 | -                | [ - ]<br>109          |
|        |     |              |                 | 田野畑村                          | 194      | 52        | 11        | -         | -     | -      | 5     | 17     | -            | -            | -            | ( 1 )<br>118     | ( 18 )<br>-       | -                | [ 19 ]<br>397         |
|        |     |              |                 | 小計                            | 194      | 161       | 11        | -         | -     | -      | 5     | 17     | -            | -            | -            | ( 1 )<br>118     | ( 18 )<br>-       | -                | [ 19 ]<br>506         |
|        |     |              |                 |                               | < 岩泉町計 > | < 2,134 > | < 6,726 > | < 1,102 > | < - > | < 75 > | < - > | < 5 >  | < - >        | < 7 >        | < - >        | < 34 >           | ( 200 )<br>< - >  | < 1 >            | [ 200 ]<br>< 10,084 > |
|        | 計   | 10,340       | 10,527          | 1,683                         | 3        | 76        | -         | 96        | 17    | 161    | 84    | 1,139  | 53           | 13           | 24,192       |                  |                   |                  |                       |

| 広域振興局等                           | 流域名          | 単位区域名           | 市町村名              | 水かん       | 土流        | 土崩      | 飛砂    | 防風    | 水害    | 潮害    | 干害    | なだれ          | 落石             | 魚つき              | 保健                 | 風致               | 合計                   |                  |                  |
|----------------------------------|--------------|-----------------|-------------------|-----------|-----------|---------|-------|-------|-------|-------|-------|--------------|----------------|------------------|--------------------|------------------|----------------------|------------------|------------------|
| 本<br>局<br>青森<br>県<br>北<br>広<br>域 | 青森県境<br>～小本川 | 青森県境<br>～久慈川    | 久慈市<br>(旧山形村荷軽部除) | 2,107     | 2,043     | 211     | -     | 6     | -     | 4     | -     | 10           | ( 2 )<br>3     | ( 1 )<br>181     | ( 67 )<br>156      | 2                | [ 70 ]<br>4,723      |                  |                  |
|                                  |              |                 | 洋野町               | 68        | 19        | 2       | 1     | 13    | -     | 2     | 124   | -            | -              | -                | 28                 | ( 123 )<br>-     | 1                    | [ 123 ]<br>258   |                  |
|                                  |              |                 | 野田村               | 1,238     | 27        | 21      | 2     | 26    | -     | 13    | -     | -            | -              | -                | ( 15 )<br>38       | ( 6 )<br>8       | -                    | [ 21 ]<br>1,373  |                  |
|                                  |              |                 | 小計                | 3,413     | 2,089     | 234     | 3     | 45    | -     | 19    | 124   | 10           | 3              | ( 2 )<br>3       | ( 16 )<br>247      | ( 196 )<br>164   | 3                    | [ 214 ]<br>6,354 |                  |
|                                  | 新井田川         | 瀬内川<br>～雪谷川     | 久慈市<br>(旧山形村荷軽部)  | 215       | 223       | -       | -     | -     | -     | -     | -     | -            | -              | -                | ( 182 )<br>-       | -                | [ 182 ]<br>438       |                  |                  |
|                                  |              |                 | <久慈市計>            | < 2,322 > | < 2,266 > | < 211 > | < - > | < 6 > | < - > | < 4 > | < - > | < 10 >       | < 2 ><br>< 3 > | < 1 ><br>< 181 > | < 249 ><br>< 156 > | < 2 >            | < 252 ><br>< 5,161 > |                  |                  |
|                                  | 青森県境<br>～小本川 | 安家川上流<br>～田老川下流 | 普代村               | -         | 66        | 2       | -     | 1     | -     | 5     | -     | -            | -              | -                | 166                | -                | -                    | [ - ]<br>240     |                  |
|                                  |              | 計               |                   | 3,628     | 2,378     | 236     | 3     | 46    | -     | 24    | 124   | 10           | ( 2 )<br>3     | ( 16 )<br>413    | ( 378 )<br>164     | 3                | [ 396 ]<br>7,032     |                  |                  |
|                                  | 二<br>戸       | 馬淵川             | 馬淵川中流<br>～米代川     | 二戸市       | 3,420     | 409     | 140   | -     | 28    | -     | -     | 447          | -              | -                | -                  | ( 594 )<br>23    | 2                    | [ 594 ]<br>4,469 |                  |
|                                  |              |                 |                   | 一戸町       | 1,487     | 123     | 88    | -     | 30    | -     | -     | -            | -              | -                | -                  | -                | ( 30 )<br>-          | 1                | [ 30 ]<br>1,729  |
|                                  |              |                 |                   | 小計        | 4,907     | 532     | 228   | -     | 58    | -     | -     | 447          | -              | -                | -                  | -                | ( 624 )<br>23        | 3                | [ 624 ]<br>6,198 |
|                                  |              | 新井田川            | 瀬内川<br>～雪谷川       | 軽米町       | 59        | 169     | 95    | -     | 2     | -     | -     | 169          | -              | -                | -                  | ( 83 )<br>-      | -                    | [ 83 ]<br>494    |                  |
|                                  |              |                 |                   | 九戸村       | 2,893     | 71      | -     | -     | -     | -     | -     | 155          | -              | -                | -                  | -                | ( 70 )<br>18         | -                | [ 70 ]<br>3,137  |
|                                  |              |                 |                   | 小計        | 2,952     | 240     | 95    | -     | 2     | -     | -     | 324          | -              | -                | -                  | -                | ( 153 )<br>18        | -                | [ 153 ]<br>3,631 |
|                                  | 計            |                 | 7,859             | 772       | 323       | -       | 60    | -     | -     | 771   | -     | -            | -              | ( 777 )<br>41    | 3                  | [ 777 ]<br>9,829 |                      |                  |                  |
| 合計                               |              |                 |                   | 101,086   | 28,655    | 3,122   | 21    | 449   | 21    | 146   | 2,502 | ( 1 )<br>390 | ( 2 )<br>87    | ( 25 )<br>3,045  | ( 2,915 )<br>515   | ( 5 )<br>253     | [ 2,948 ]<br>140,292 |                  |                  |

注1：( )及び[ ]は兼種指定の保安林であるが、( )は外数字、[ ]は内数字である。

注2：< >は、2流域にわたる市町村の計(再掲)である。

注3：防雪、防霧、防火及び航行目標の保安林は指定面積がないので、掲載を省略した。

担当：森林保全課



(10) 治山

【2-10-1】民有林治山事業年度別計画と実績(国庫補助事業)

(単位:百万円)

| 年 度   | 計 画   |       |       | 実 績 |        | 実績率<br>(B/A)(%) |
|-------|-------|-------|-------|-----|--------|-----------------|
|       | 当初計画額 | 災害繰入額 | 計(A)  | 箇所数 | 事業費(B) |                 |
| 平成 21 | 3,537 | 0     | 3,537 | 64  | 2,970  | 84              |
| 22    | 3,181 | 0     | 3,181 | 69  | 2,967  | 93              |
| 23    | 2,677 | 0     | 2,677 | 51  | 2,228  | 83              |
| 24    | 2,246 | 0     | 2,246 | 82  | 2,349  | 105             |
| 25    | 2,133 | 0     | 2,133 | 45  | 1,871  | 88              |

担当: 森林保全課

【2-10-2】年度別・事項別民有林治山事業の実績(国庫補助事業)

(単位:百万円)

| 事項          | 区分 | 年度別実績 |       |       |       |       |
|-------------|----|-------|-------|-------|-------|-------|
|             |    | 平成21  | 22    | 23    | 24    | 25    |
| 山 地 治 山     |    | 1,912 | 1,574 | 1,543 | 1,671 | 887   |
| 防 災 林 整 備   |    | 46    | 65    | 60    | 404   | 232   |
| 水源地域等保安林整備  |    | 267   | 333   | 273   | 48    | 270   |
| 特定流域総合治山    |    | 0     | 0     | 0     | 0     | 0     |
| 地 す べ り 防 止 |    | 96    | 193   | 237   | 139   | 176   |
| 計           |    | 2,321 | 2,165 | 2,113 | 2,262 | 1,565 |

注:災害関連緊急治山事業は含まれていない。

担当:森林保全課

【2-10-3】県単独治山事業実績

| 事業細目     | 年度      | 平成 21  | 22      | 23     | 24     | 25      |
|----------|---------|--------|---------|--------|--------|---------|
|          | 区分      |        |         |        |        |         |
| 崩壊地復旧    | 箇所数     | 5      | 2       | 4      | 5      | 7       |
|          | 事業費(千円) | 38,210 | 36,275  | 19,201 | 20,900 | 38,395  |
| 治山施設維持補修 | 箇所数     | 24     | 31      | 18     | 17     | 38      |
|          | 事業費(千円) | 45,147 | 74,555  | 58,123 | 41,724 | 75,140  |
| 計        | 箇所数     | 29     | 33      | 22     | 22     | 45      |
|          | 事業費(千円) | 83,357 | 110,830 | 77,324 | 62,624 | 113,535 |

注1: 崩壊地復旧には緊急治山を含む。

注2: 事業費の合計には事務費を含むため、事業細目の合計と合致しない場合がある。

担当: 森林保全課

(11) 林地保全

【2-11-1】年度別・種類別林地開発許可実績

(単位:件数:件、面積:ha)

| 種類         | 年度・区分 |    | 平成 21 |    | 22 |    | 23 |    | 24 |    | 25 |    |
|------------|-------|----|-------|----|----|----|----|----|----|----|----|----|
|            | 件数    | 面積 | 件数    | 面積 | 件数 | 面積 | 件数 | 面積 | 件数 | 面積 | 件数 | 面積 |
| 住宅用地造成     | —     | —  | —     | —  | —  | —  | —  | —  | —  | —  | —  | —  |
| 工場・事業場用地造成 | 3     | 15 | 1     | 6  | 2  | 6  | 5  | 23 | 3  | 9  | —  | —  |
| ゴルフ        | —     | —  | —     | —  | —  | —  | —  | —  | —  | —  | —  | —  |
| レジャー施設     | —     | —  | 1     | 6  | —  | —  | —  | —  | —  | —  | —  | —  |
| 農用地造成      | 1     | 3  | 2     | 4  | 5  | 20 | 3  | 7  | 1  | 1  | —  | —  |
| 土石の採掘      | 5     | 12 | 4     | 19 | 2  | 7  | 4  | 16 | 4  | 15 | —  | —  |
| その他        | —     | —  | —     | —  | —  | —  | —  | —  | —  | —  | —  | —  |
| 計          | 9     | 30 | 8     | 35 | 9  | 33 | 12 | 46 | 8  | 25 | —  | —  |

担当: 森林保全課

【2-11-2】広域振興局等別・項目別林地開発許可実績(平成25年度)

(単位:件数:件、面積:ha)

| 広域<br>振興<br>局等 | 項目<br>区分 | 住宅用地 |    | 工場・<br>事業場 |    | ゴルフ場 |    | レジャ<br>ー施設 |    | 別 荘 地 |    | 農 用 地 |    | 土石の採掘 |    | 道路の<br>新改築 |    | そ の 他 |    | 計  |    |
|----------------|----------|------|----|------------|----|------|----|------------|----|-------|----|-------|----|-------|----|------------|----|-------|----|----|----|
|                |          | 件数   | 面積 | 件数         | 面積 | 件数   | 面積 | 件数         | 面積 | 件数    | 面積 | 件数    | 面積 | 件数    | 面積 | 件数         | 面積 | 件数    | 面積 | 件数 | 面積 |
|                | 盛岡広域     | -    | -  | -          | -  | -    | -  | -          | -  | -     | -  | 1     | 1  | -     | -  | -          | -  | -     | -  | 1  | 1  |
| 県南<br>広域       | 本局       | -    | -  | -          | -  | -    | -  | -          | -  | -     | -  | -     | -  | 1     | 3  | -          | -  | -     | -  | 1  | 3  |
|                | 花巻       | -    | -  | 1          | 4  | -    | -  | -          | -  | -     | -  | -     | -  | -     | -  | -          | -  | -     | -  | 1  | 4  |
|                | 遠野       | -    | -  | 1          | 2  | -    | -  | -          | -  | -     | -  | -     | -  | -     | -  | -          | -  | -     | -  | 1  | 2  |
|                | 一関       | -    | -  | 1          | 3  | -    | -  | -          | -  | -     | -  | -     | -  | 2     | 7  | -          | -  | -     | -  | 3  | 10 |
| 沿岸<br>広域       | 本局       | -    | -  | -          | -  | -    | -  | -          | -  | -     | -  | -     | -  | -     | -  | -          | -  | -     | -  | -  | -  |
|                | 宮古       | -    | -  | -          | -  | -    | -  | -          | -  | -     | -  | -     | -  | -     | -  | -          | -  | -     | -  | -  | -  |
|                | 大船渡      | -    | -  | -          | -  | -    | -  | -          | -  | -     | -  | -     | -  | 1     | 5  | -          | -  | -     | -  | 1  | 5  |
| 県北<br>広域       | 本局       | -    | -  | -          | -  | -    | -  | -          | -  | -     | -  | -     | -  | -     | -  | -          | -  | -     | -  | -  | -  |
|                | 二戸       | -    | -  | -          | -  | -    | -  | -          | -  | -     | -  | -     | -  | -     | -  | -          | -  | -     | -  | -  | -  |
|                | 合 計      | -    | -  | 3          | 9  | -    | -  | -          | -  | -     | -  | 1     | 1  | 4     | 15 | -          | -  | -     | -  | 8  | 25 |

担当: 森林保全課

【2-11-3】広域振興局等別・項目別林地開発協議実績(平成25年度)

(単位:件数:件、面積:ha)

| 広域振興局等 | 項目<br>区分 | 住宅用地 |    | 工場・事業場 |    | 学校・博物館<br>用地の造成 |    | 公園・運動場<br>等の造成 |    | レジャー<br>施設 |    | 農用地 |    | 土石の採掘 |    | 道路の<br>新改築 |     | ダム |    | その他 |    | 計   |     |
|--------|----------|------|----|--------|----|-----------------|----|----------------|----|------------|----|-----|----|-------|----|------------|-----|----|----|-----|----|-----|-----|
|        |          | 件数   | 面積 | 件数     | 面積 | 件数              | 面積 | 件数             | 面積 | 件数         | 面積 | 件数  | 面積 | 件数    | 面積 | 件数         | 面積  | 件数 | 面積 | 件数  | 面積 | 件数  | 面積  |
|        | 盛岡広域     | -    | -  | -      | -  | -               | -  | -              | -  | -          | -  | -   | -  | -     | 2  | 3          | -   | -  | -  | -   | 2  | 3   |     |
| 県南広域   | 本局       | -    | -  | -      | -  | -               | -  | -              | -  | -          | -  | -   | -  | -     | -  | -          | 1   | 53 | -  | -   | 1  | 53  |     |
|        | 花巻       | -    | -  | -      | -  | -               | -  | -              | -  | -          | -  | -   | -  | -     | -  | -          | -   | -  | -  | -   | -  | -   |     |
|        | 遠野       | -    | -  | -      | -  | -               | -  | -              | -  | -          | -  | -   | -  | -     | 1  | 40         | -   | -  | -  | -   | 1  | 40  |     |
|        | 一関       | -    | -  | -      | -  | -               | -  | -              | -  | -          | -  | -   | -  | -     | -  | -          | -   | -  | -  | -   | -  | -   |     |
| 沿岸広域   | 本局       | -    | -  | -      | -  | -               | -  | -              | -  | -          | -  | -   | -  | -     | 2  | 20         | -   | -  | -  | -   | 2  | 20  |     |
|        | 宮古       | -    | -  | -      | -  | -               | -  | -              | -  | -          | -  | -   | 1  | 1     | 12 | 127        | -   | -  | 1  | 22  | 14 | 150 |     |
|        | 大船渡      | -    | -  | -      | -  | -               | -  | -              | -  | -          | -  | -   | -  | -     | -  | -          | -   | -  | -  | -   | -  | -   |     |
| 県北広域   | 本局       | -    | -  | -      | -  | -               | -  | -              | -  | -          | -  | -   | -  | -     | 14 | 102        | -   | -  | 1  | 5   | 15 | 107 |     |
|        | 二戸       | -    | -  | -      | -  | -               | -  | -              | -  | -          | -  | -   | -  | -     | 1  | 9          | -   | -  | -  | -   | 1  | 9   |     |
|        | 合計       | -    | -  | -      | -  | -               | -  | -              | -  | -          | -  | -   | -  | 1     | 1  | 32         | 301 | 1  | 53 | 2   | 27 | 36  | 382 |

担当: 森林保全課

## (12) 森林保護

## 【2-12-1】森林被害状況

(単位:面積:ha、指数:%)

| 区分           | 年度        |     | 平成 21     |       | 22        |     | 23        |     | 24        |     | 25        |     |
|--------------|-----------|-----|-----------|-------|-----------|-----|-----------|-----|-----------|-----|-----------|-----|
|              | 被害<br>実面積 | 指 数 | 被害<br>実面積 | 指 数   | 被害<br>実面積 | 指 数 | 被害<br>実面積 | 指 数 | 被害<br>実面積 | 指 数 | 被害<br>実面積 | 指 数 |
| 1. 病 害       |           |     |           |       |           |     |           |     |           |     |           |     |
| ヒノキ漏脂病       | -         | -   | -         | -     | -         | -   | -         | -   | -         | -   | -         | -   |
| カラマツ先枯病      | -         | -   | -         | -     | -         | -   | -         | -   | -         | -   | -         | -   |
| ハサビ病         | -         | -   | -         | -     | -         | -   | -         | -   | -         | -   | -         | -   |
| その他病害        | -         | -   | -         | -     | -         | -   | -         | -   | -         | -   | -         | -   |
| 計            | -         | -   | -         | -     | -         | -   | -         | -   | -         | -   | -         | -   |
| 2. 虫 害       |           |     |           |       |           |     |           |     |           |     |           |     |
| 松くい虫         | 279       | 100 | 293       | 105   | 258       | 92  | 279       | 100 | 286       | 103 |           |     |
| 松毛虫          | -         | -   | -         | -     | -         | -   | -         | -   | -         | -   | -         | -   |
| マイマイガ        | 0         | 100 | -         | -     | -         | -   | -         | -   | -         | -   | -         | -   |
| スギカミキリ       | -         | -   | -         | -     | -         | -   | -         | -   | -         | -   | -         | -   |
| スギノアカネトラカミキリ | -         | -   | -         | -     | -         | -   | -         | -   | -         | -   | -         | -   |
| クリタマバチ       | -         | -   | -         | -     | -         | -   | -         | -   | -         | -   | -         | -   |
| カツラマルカイガラムシ  | -         | -   | -         | -     | -         | -   | -         | -   | -         | 909 | -         | -   |
| カシノナガキクイムシ   | -         | -   | -         | -     | -         | -   | -         | -   | -         | 2   | -         | -   |
| その他虫害        | -         | -   | 281       | -     | 392       | -   | 692       | -   | 499       | -   | -         | -   |
| 計            | 279       | 100 | 574       | 206   | 650       | 233 | 971       | 348 | 1,696     | 608 |           |     |
| 3. 獣 害       |           |     |           |       |           |     |           |     |           |     |           |     |
| のねずみ         | -         | -   | -         | -     | -         | -   | -         | -   | -         | -   | -         | -   |
| のうさぎ         | -         | -   | -         | -     | -         | -   | 0         | -   | -         | -   | -         | -   |
| シカ           | 8         | 100 | 35        | 438   | 13        | 163 | 13        | 163 | 15        | 188 |           |     |
| カモシカ         | 10        | 100 | 9         | 90    | 1         | 10  | 1         | 10  | 1         | 10  |           |     |
| ツキノワグマ       | -         | -   | -         | -     | -         | -   | 0         | -   | 1         | -   |           |     |
| 計            | 18        | 100 | 44        | 244   | 14        | 78  | 14        | 78  | 17        | 94  |           |     |
| 4. 気象災害      |           |     |           |       |           |     |           |     |           |     |           |     |
| 凍 害          | -         | -   | -         | -     | 1         | -   | -         | -   | -         | -   | -         | -   |
| 雪 害          | 6         | 100 | 72        | 1,200 | 0         | 0   | -         | -   | -         | -   | -         | -   |
| 水 害          | 1         | 100 | -         | -     | 0         | 0   | -         | -   | 1         | -   | -         | -   |
| 干 害          | -         | -   | -         | -     | -         | -   | -         | -   | -         | -   | -         | -   |
| 風 害          | 1         | 100 | 1         | 100   | 1         | 100 | -         | -   | 3         | -   | -         | -   |
| 雷 害          | -         | -   | -         | -     | -         | -   | -         | -   | -         | -   | -         | -   |
| 計            | 8         | 100 | 73        | 913   | 2         | 25  | -         | -   | -         | -   | -         | -   |

資料:1~3. 平成25年度森林被害報告年報告

4. 気象災害 森林被害報告年報(森林整備課)

担当:森林整備課

## 【2-12-2】森林被害防除実績(補助)

(単位:ha、ただし松くい虫は㎡)

| 種別 \ 年度     | 平成 20           | 21              | 22              | 23              | 24              | 25             |
|-------------|-----------------|-----------------|-----------------|-----------------|-----------------|----------------|
| 松 くい 虫      | 14,688<br>( - ) | 15,890<br>( - ) | 11,696<br>( - ) | 11,929<br>( - ) | 10,888<br>( - ) | 9,323<br>( - ) |
| 計           | 14,688<br>( - ) | 15,890<br>( - ) | 11,696<br>( - ) | 11,929<br>( - ) | 10,888<br>( - ) | 9,323<br>( - ) |
| 松 毛 虫       | -               | -               | -               | -               | -               | -              |
| マイマイガ       | -               | -               | -               | -               | -               | -              |
| のねずみ        | -               | -               | -               | -               | -               | -              |
| カラマツ先枯病(焼却) | -               | -               | -               | -               | -               | -              |
| カラマツ先枯病(薬剤) | -               | -               | -               | -               | -               | -              |
| スギハダニ       | -               | -               | -               | -               | -               | -              |
| 突発病害虫       | -               | -               | -               | -               | -               | -              |
| 計           | -               | -               | -               | -               | -               | -              |

資料:森林病虫害等防除事業実績報告書(森林整備課)

注:森林整備加速化・林業再生基金事業、森林整備事業は含まない。下段( )書は自力防除分で外数字。

担当:森林整備課



【2-12-3】年次別林野火災発生件数、焼損面積、被害金額

| 区分 \ 年   | 平成21  | 22    | 23      | 24    | 25    |
|----------|-------|-------|---------|-------|-------|
| 出火件数(件)  | 55    | 25    | 55      | 48    | 64    |
| 焼損面積(ha) | 17.44 | 6.16  | 752.69  | 7.75  | 9.77  |
| 被害金額(千円) | 7,886 | 1,363 | 605,242 | 6,562 | 9,056 |

資料:岩手県防災消防年報

担当:森林整備課

【2-12-4】森林国営保険の契約及び支払状況

| 区 分  |                | 年 度        | 平成 21   | 22      | 23      | 24      | 25      |
|------|----------------|------------|---------|---------|---------|---------|---------|
|      |                |            |         |         |         |         |         |
| 契約状況 | 契約面積 ( h a )   |            | 20,777  | 18,478  | 20,034  | 18,330  | 17,306  |
|      | 契約保険金額 ( 百万円 ) |            | 22,168  | 19,342  | 19,360  | 18,494  | 15,656  |
|      | 払込保険料 ( 千円 )   |            | 165,096 | 157,190 | 129,907 | 137,531 | 122,836 |
| 支払状況 | 火 災            | 面積 ( h a ) | 3       | -       | 25      | 10      | 0       |
|      |                | 保険金 ( 千円 ) | 1,473   | -       | 83,282  | 5,157   | 22      |
|      | 気 象 災          | 面積 ( h a ) | 13      | 2       | 42      | 537     | 361     |
|      |                | 保険金 ( 千円 ) | 7,215   | 1,666   | 35,191  | 376,140 | 185,671 |
|      | 合 計            | 面積 ( h a ) | 16      | 2       | 67      | 547     | 361     |
|      |                | 保険金 ( 千円 ) | 8,688   | 1,666   | 118,473 | 381,297 | 185,693 |

資料:平成25年度森林国営保険事業統計書(林野庁)

担当:森林整備課

(13) 流域管理

【2-13-1】流域森林・林業活性化センターの設置状況

| 活性化センター名             | 設置年度  | 区域   | 備考             |
|----------------------|-------|--|----------------|
| 大槌・気仙川流域森林・林業活性化センター | 平成3年度 | ◎大船渡農林振興センター<br>沿岸広域振興局                            | 平成7年度<br>全域に拡大 |
| 北上川中流流域森林・林業活性化センター  | 平成4年度 | ◎県南広域振興局<br>花巻農林振興センター<br>遠野農林振興センター<br>一関農林振興センター | 平成9年度<br>全域に拡大 |
| 久慈・閉伊川流域森林・林業活性化センター | 平成5年度 | ◎県北広域振興局<br>宮古農林振興センター<br>岩泉林務出張所                  | 平成8年度<br>全域に拡大 |
| 馬淵川上流流域森林・林業活性化センター  | 平成6年度 | ◎二戸農林振興センター<br>盛岡広域振興局<br>(八幡平市、葛巻町)               |                |
| 北上川上流流域森林・林業活性化センター  | 平成6年度 | ◎盛岡広域振興局<br>(盛岡市、雫石町、岩手町、<br>滝沢村、紫波町、矢巾町)          |                |

注: 区域欄の◎印は、管内に活性化センター事務局を置く振興局等を示す。

担当: 森林整備課

(14) 国有林野

【2-14-1】国有林の森林資源

(単位:ha)

| 区分 | 林 地          |              |         |              |              |         |         |     |         |       |         |
|----|--------------|--------------|---------|--------------|--------------|---------|---------|-----|---------|-------|---------|
|    | 立 木 地        |              |         |              |              |         |         |     |         | 無立木地  | 計       |
|    | 人 工 林        |              |         | 天 然 林        |              |         |         |     |         |       |         |
|    | 育 成<br>単 層 林 | 育 成<br>復 層 林 | 小 計     | 育 成<br>単 層 林 | 育 成<br>復 層 林 | 天 生     | 然 林     | 小 計 |         |       |         |
| 面積 | 150,790      | 4,824        | 155,615 | 3,230        | 4,806        | 190,226 | 198,262 | 2   | 353,879 | 1,259 | 355,137 |

資料:平成26年国有林事業統計書(平成25年度版)(林野庁所管のうち官行造林地除き)

注:四捨五入の関係で、計が合わない場合がある。

担当:林業振興課

【2-14-2】流域圏別・広域振興局等別・市町村別・林種別国有林野面積・蓄積(平成25年度)

(単位:面積:ha、蓄積:千m<sup>3</sup>)

| 流域圏        | 広域振興局等 | 市町村名    | 面積      |         |        |        |     |        |        | 蓄積     |       |        |
|------------|--------|---------|---------|---------|--------|--------|-----|--------|--------|--------|-------|--------|
|            |        |         | 総数      | 立木地     |        |        |     | 無立地    | 除地     | 総数     | 人工林   | 天然林    |
|            |        |         |         | 総数      | 人工林    | 天然林    | 竹林  |        |        |        |       |        |
| 北上川上流域圏    | 盛岡広域   | 盛岡市     | 16,848  | 16,231  | 9,385  | 6,846  | 0   | 24     | 593    | 2,791  | 1,776 | 1,015  |
|            |        | 八幡平市    | 45,495  | 40,403  | 16,220 | 24,183 | 0   | 254    | 4,838  | 6,956  | 3,317 | 3,639  |
|            |        | 雫石町     | 32,164  | 28,396  | 8,068  | 20,328 | 0   | 32     | 3,736  | 4,205  | 1,356 | 2,849  |
|            |        | 葛巻町     | 757     | 714     | 507    | 207    | 0   | 0      | 43     | 140    | 103   | 37     |
|            |        | 岩手町     | 5,296   | 5,005   | 3,918  | 1,087  | 0   | 144    | 147    | 739    | 551   | 189    |
|            |        | 滝沢市     | 1,832   | 1,167   | 688    | 479    | 0   | 0      | 665    | 167    | 108   | 59     |
|            |        | 紫波町     | 5,099   | 4,963   | 2,504  | 2,459  | 0   | 3      | 133    | 823    | 466   | 357    |
|            |        | 矢巾町     | 1,001   | 961     | 330    | 631    | 0   | 0      | 40     | 172    | 71    | 101    |
|            | 小計     | 108,492 | 97,840  | 41,620  | 56,220 | 0      | 457 | 10,195 | 15,992 | 7,746  | 8,245 |        |
| 北上川上流域圏計   |        |         | 108,492 | 97,840  | 41,620 | 56,220 | 0   | 457    | 10,195 | 15,992 | 7,746 | 8,245  |
| 北上川中流域圏    | 本局     | 奥州市     | 23,384  | 18,842  | 5,782  | 13,060 | 0   | 2      | 4,540  | 3,106  | 1,015 | 2,092  |
|            |        | 金ヶ崎町    | 2,880   | 2,461   | 1,145  | 1,316  | 0   | 0      | 419    | 427    | 212   | 216    |
|            |        | 小計      | 26,264  | 21,303  | 6,927  | 14,376 | 0   | 2      | 4,959  | 3,534  | 1,226 | 2,308  |
|            | 花巻広域   | 花巻市     | 27,407  | 26,207  | 11,716 | 14,491 | 0   | 5      | 1,195  | 4,074  | 1,987 | 2,088  |
|            |        | 北上市     | 17,951  | 16,365  | 5,131  | 11,234 | 0   | 7      | 1,579  | 2,458  | 1,005 | 1,453  |
|            |        | 西和賀町    | 39,268  | 34,033  | 11,498 | 22,535 | 0   | 18     | 5,217  | 4,781  | 2,174 | 2,607  |
|            |        | 小計      | 84,626  | 76,605  | 28,345 | 48,260 | 0   | 30     | 7,991  | 11,314 | 5,166 | 6,148  |
|            | 遠野     | 遠野市     | 29,447  | 27,643  | 18,220 | 9,423  | 0   | 167    | 1,637  | 4,159  | 2,795 | 1,365  |
|            |        | 小計      | 29,447  | 27,643  | 18,220 | 9,423  | 0   | 167    | 1,637  | 4,159  | 2,795 | 1,365  |
|            | 一関     | 一関市     | 9,540   | 7,443   | 2,982  | 4,461  | 0   | 38     | 2,059  | 1,333  | 614   | 720    |
|            |        | 平泉町     | 350     | 331     | 191    | 140    | 0   | 5      | 14     | 52     | 30    | 22     |
|            |        | 小計      | 9,890   | 7,774   | 3,173  | 4,601  | 0   | 43     | 2,073  | 1,385  | 643   | 742    |
| 北上川中流域圏計   |        |         | 150,227 | 133,325 | 56,665 | 76,660 | 0   | 242    | 16,660 | 20,392 | 9,830 | 10,562 |
| 大槌・気仙川流域圏  | 沿岸本局   | 釜石市     | 9,941   | 9,459   | 3,864  | 5,595  | 0   | 56     | 426    | 1,413  | 554   | 859    |
|            |        | 大槌町     | 9,018   | 8,765   | 4,975  | 3,790  | 0   | 41     | 212    | 1,226  | 733   | 493    |
|            |        | 小計      | 18,959  | 18,224  | 8,839  | 9,385  | 0   | 97     | 638    | 2,639  | 1,287 | 1,352  |
|            | 大船渡広域  | 大船渡市    | 1,784   | 1,689   | 406    | 1,283  | 0   | 0      | 95     | 251    | 71    | 179    |
|            |        | 陸前高田市   | 1,353   | 1,296   | 1,005  | 289    | 2   | 8      | 49     | 241    | 196   | 46     |
|            |        | 住田町     | 6,961   | 6,608   | 3,629  | 2,979  | 0   | 22     | 331    | 1,066  | 589   | 476    |
|            |        | 小計      | 10,098  | 9,593   | 5,040  | 4,551  | 2   | 30     | 475    | 1,558  | 856   | 701    |
| 大槌・気仙川流域圏計 |        |         | 29,057  | 27,817  | 13,879 | 13,936 | 2   | 127    | 1,113  | 4,197  | 2,144 | 2,053  |

| 流域圏        | 広域振興等 |        | 面積      |         |         |         |        |       |        | 蓄積     |        |        |       |
|------------|-------|--------|---------|---------|---------|---------|--------|-------|--------|--------|--------|--------|-------|
|            |       |        | 市町村名    | 総数      | 立木地     |         |        |       | 無立地    | 除地     | 総数     | 人工林    | 天然林   |
|            |       |        |         |         | 総数      | 人工林     | 天然林    | 竹林    |        |        |        |        |       |
| 久慈・閉伊川流域圏  | 沿岸広域  | 宮古     | 宮古市     | 33,000  | 30,854  | 12,962  | 17,892 | 0     | 87     | 2,059  | 5,433  | 2,426  | 3,006 |
|            |       |        | 山田町     | 13,862  | 13,571  | 6,274   | 7,297  | 0     | 51     | 240    | 2,393  | 1,155  | 1,238 |
|            |       |        | 細計      | 46,862  | 44,425  | 19,236  | 25,189 | 0     | 138    | 2,299  | 7,826  | 3,582  | 4,244 |
|            |       | 岩泉     | 岩泉町     | 31,015  | 28,900  | 11,824  | 17,076 | 0     | 98     | 2,017  | 4,345  | 2,007  | 2,337 |
|            |       |        | 田野畑村    | 1,630   | 1,577   | 966     | 611    | 0     | 17     | 36     | 309    | 192    | 116   |
|            |       |        | 細計      | 32,645  | 30,477  | 12,790  | 17,687 | 0     | 115    | 2,053  | 4,653  | 2,199  | 2,454 |
|            | 小計    | 79,507 | 74,902  | 32,026  | 42,876  | 0       | 253    | 4,352 | 12,479 | 5,781  | 6,698  |        |       |
|            | 県北広域  | 本局     | 久慈市     | 11,415  | 11,064  | 5,697   | 5,367  | 0     | 55     | 296    | 1,875  | 1,078  | 797   |
|            |       |        | 洋野町     | 518     | 506     | 116     | 390    | 0     | 7      | 5      | 55     | 19     | 36    |
|            |       |        | 野田村     | 1,895   | 1,829   | 1,073   | 756    | 0     | 18     | 48     | 313    | 199    | 114   |
| 普代村        |       |        | 280     | 266     | 212     | 54      | 0      | 0     | 14     | 50     | 39     | 10     |       |
| 小計         |       |        | 14,108  | 13,665  | 7,098   | 6,567   | 0      | 80    | 363    | 2,292  | 1,334  | 957    |       |
| 久慈・閉伊川流域圏計 |       |        | 93,615  | 88,567  | 39,124  | 49,443  | 0      | 333   | 4,715  | 14,771 | 7,116  | 7,655  |       |
| 馬淵川上流域圏    | 県北広域  | 二戸     | 二戸市     | 4,319   | 4,045   | 2,887   | 1,158  | 0     | 92     | 182    | 780    | 612    | 168   |
|            |       |        | 軽米町     | 0       | 0       | 0       | 0      | 0     | 0      | 0      | 0      | 0      | 0     |
|            |       |        | 九戸村     | 0       | 0       | 0       | 0      | 0     | 0      | 0      | 0      | 0      | 0     |
|            |       |        | 一戸町     | 2,437   | 2,286   | 1,438   | 848    | 0     | 9      | 142    | 396    | 259    | 137   |
|            |       |        | 小計      | 6,756   | 6,331   | 4,325   | 2,006  | 0     | 101    | 324    | 1,176  | 871    | 305   |
| 馬淵川上流域圏計   |       |        | 6,756   | 6,331   | 4,325   | 2,006   | 0      | 101   | 324    | 1,176  | 871    | 305    |       |
| 合計         |       |        | 388,144 | 353,879 | 155,613 | 198,262 | 2      | 1,259 | 33,007 | 56,527 | 27,707 | 28,820 |       |

注1: 東北森林管理局資料(官行造林地を除く)

注2: 四捨五入の関係で、計が合わない場合がある。

担当: 林業振興課

【2-14-3】流域圏別・広域振興局等別・市町村別・林種別官行造林面積(平成25年度)

| 流域圏        | 広域振興局等    | 市町村名  | 面積 (ha) |            |
|------------|-----------|-------|---------|------------|
|            |           |       | 面積 (ha) | うち人工林 (ha) |
| 北上川上流流域圏   | 盛岡広域      | 盛岡市   | 0       | 0          |
|            |           | 八幡平市  | 0       | 0          |
|            |           | 雫石町   | 107     | 79         |
|            |           | 葛巻町   | 0       | 0          |
|            |           | 岩手町   | 134     | 130        |
|            |           | 滝沢村   | 0       | 0          |
|            |           | 紫波町   | 0       | 0          |
|            |           | 矢巾町   | 0       | 0          |
|            | 小計        | 241   | 209     |            |
|            | 北上川上流流域圏計 |       |         | 241        |
| 北上川中流流域圏   | 本局        | 奥州市   | 788     | 747        |
|            |           | 金ヶ崎町  | 18      | 17         |
|            |           | 小計    | 806     | 764        |
|            | 花巻        | 花巻市   | 0       | 0          |
|            |           | 北上市   | 64      | 49         |
|            |           | 西和賀町  | 185     | 117        |
|            |           | 小計    | 249     | 166        |
|            | 遠野        | 遠野市   | 164     | 73         |
|            |           | 小計    | 164     | 73         |
|            | 一関        | 一関市   | 780     | 668        |
| 平泉町        |           | 54    | 49      |            |
| 小計         |           | 834   | 717     |            |
| 北上川中流流域圏計  |           |       | 2,053   | 1,720      |
| 大槌・気仙川流域圏  | 沿岸        | 釜石市   | 206     | 122        |
|            |           | 大槌町   | 0       | 0          |
|            |           | 小計    | 206     | 122        |
|            | 大船渡       | 大船渡市  | 50      | 49         |
|            |           | 陸前高田市 | 381     | 38         |
|            |           | 住田町   | 548     | 245        |
| 小計         | 979       | 332   |         |            |
| 大槌・気仙川流域圏計 |           |       | 1,185   | 454        |

| 流域圏        | 広域振興局等    | 市町村名 | 面積 (ha) |            |    |
|------------|-----------|------|---------|------------|----|
|            |           |      | 面積 (ha) | うち人工林 (ha) |    |
| 久慈・閉伊川流域圏  | 沿岸        | 宮古   | 宮古市     | 130        | 0  |
|            |           |      | 山田町     | 0          | 0  |
|            |           |      | 細計      | 130        | 0  |
|            |           | 岩泉   | 岩泉町     | 168        | 80 |
|            |           |      | 田野畑村    | 0          | 0  |
|            |           |      | 細計      | 168        | 80 |
|            | 小計        | 298  | 80      |            |    |
|            | 本局        | 久慈市  | 0       | 0          |    |
|            |           | 洋野町  | 0       | 0          |    |
|            |           | 野田村  | 0       | 0          |    |
| 普代村        |           | 0    | 0       |            |    |
| 小計         | 0         | 0    |         |            |    |
| 久慈・閉伊川流域圏計 |           |      | 298     | 80         |    |
| 馬淵川上流流域圏   | 二戸        | 二戸市  | 0       | 0          |    |
|            |           | 軽米町  | 0       | 0          |    |
|            |           | 九戸村  | 0       | 0          |    |
|            |           | 一戸町  | 0       | 0          |    |
|            |           | 小計   | 0       | 0          |    |
|            | 馬淵川上流流域圏計 | 0    | 0       |            |    |
| 合計         |           |      | 3,778   | 2,465      |    |

注: 四捨五入の関係で、計が合わない場合がある。

担当: 林業振興課

### 3 林産物

#### (1) 素材生産量

##### 【3-1-1】素材生産量(年次)

| 区分  | 項目             | 平成 21 年 |      |      | 22 年  |       |       | 23 年  |      |      | 24 年  |       |       | 25 年  |       |       |
|-----|----------------|---------|------|------|-------|-------|-------|-------|------|------|-------|-------|-------|-------|-------|-------|
|     |                | 総 数     | 針葉樹  | 広葉樹  | 総 数   | 針葉樹   | 広葉樹   | 総 数   | 針葉樹  | 広葉樹  | 総 数   | 針葉樹   | 広葉樹   | 総 数   | 針葉樹   | 広葉樹   |
| 総 数 | 実 数 (千 $m^3$ ) | 1,189   | 811  | 378  | 1,258 | 947   | 311   | 984   | 729  | 255  | 1,290 | 975   | 315   | 1,370 | 1,090 | 280   |
|     | 対前年比(%)        | -       | -    | -    | 105.8 | 116.8 | 82.3  | 78.2  | 77.0 | 82.0 | 102.5 | 103.0 | 101.3 | 139.2 | 149.5 | 109.8 |
|     | 構成比 (%)        | 100.0   | 68.2 | 31.8 | 100.0 | 75.3  | 24.7  | 100.0 | 74.1 | 25.9 | 100.0 | 75.6  | 24.4  | 100.0 | 79.6  | 20.4  |
| 国有林 | 実 数 (千 $m^3$ ) | 249     | 216  | 33   | 331   | 292   | 39    | 267   | 234  | 33   | 256   | 232   | 24    | 365   | 325   | 39    |
|     | 対前年比(%)        | -       | -    | -    | 132.9 | 135.2 | 118.2 | 80.7  | 80.1 | 84.6 | 77.3  | 79.5  | 61.5  | 136.7 | 138.9 | 118.2 |
|     | 構成比 (%)        | 100.0   | 86.7 | 13.3 | 100.0 | 88.2  | 11.8  | 100.0 | 87.6 | 12.4 | 100.0 | 90.6  | 9.4   | 99.7  | 89.0  | 10.7  |
| 公有林 | 実 数 (千 $m^3$ ) | 117     | 108  | 9    | 113   | 105   | 8     | 61    | 58   | 3    | 97    | 89    | 8     | 118   | 109   | 9     |
|     | 対前年比(%)        | -       | -    | -    | 96.6  | 97.2  | 88.9  | 54.0  | 55.2 | 37.5 | 85.8  | 84.8  | 100.0 | 193.4 | 187.9 | 300.0 |
|     | 構成比 (%)        | 100.0   | 92.3 | 7.7  | 100.0 | 92.9  | 7.1   | 100.0 | 95.1 | 4.9  | 100.0 | 91.8  | 8.2   | 100.0 | 92.4  | 7.6   |
| 私有林 | 実 数 (千 $m^3$ ) | 824     | 488  | 336  | 814   | 550   | 264   | 657   | 438  | 219  | 938   | 654   | 284   | 888   | 656   | 232   |
|     | 対前年比(%)        | -       | -    | -    | 98.8  | 112.7 | 78.6  | 80.7  | 79.6 | 83.0 | 115.2 | 118.9 | 107.6 | 135.2 | 149.8 | 105.9 |
|     | 構成比 (%)        | 100.0   | 59.2 | 40.8 | 100.0 | 67.6  | 32.4  | 100.0 | 66.7 | 33.3 | 100.0 | 69.7  | 30.3  | 100.0 | 73.9  | 26.1  |

注: 四捨五入の関係で、計が合わない場合がある。

担当: 林業振興課



## (2)外材入荷量

### 【3-2-1】外材入荷量(年次)

| 区分  | 項目                   | 平成21年                | 22年   | 23年   | 24年   | 25年   |
|-----|----------------------|----------------------|-------|-------|-------|-------|
|     |                      | 実数(千m <sup>3</sup> ) | 113   | 125   | 20    | 19    |
| 総数  | 対前年比(%)              | —                    | 110.6 | 16.0  | 95.0  | 131.6 |
|     | 構成比(%)               | 100.0                | 100.0 | 100.0 | 100.0 | 100.0 |
|     | 実数(千m <sup>3</sup> ) | 34                   | 37    | 0     | 0     | 0     |
| 南洋材 | 対前年比(%)              | —                    | 108.8 | 0.0   | 0.0   | 0.0   |
|     | 構成比(%)               | 30.1                 | 29.6  | 0.0   | 0.0   | 0.0   |
|     | 実数(千m <sup>3</sup> ) | 11                   | 11    | 16    | 11    | 11    |
| 米材  | 対前年比(%)              | —                    | 100.0 | 145.5 | 68.8  | 100.0 |
|     | 構成比(%)               | 9.7                  | 8.8   | 80.0  | 57.9  | 44.0  |
|     | 実数(千m <sup>3</sup> ) | 66                   | 75    | 4     | 8     | 14    |
| 北洋材 | 対前年比(%)              | —                    | 113.6 | 5.3   | 200.0 | 175.0 |
|     | 構成比(%)               | 58.4                 | 60.0  | 20.0  | 42.1  | 56.0  |
|     | 実数(千m <sup>3</sup> ) | 2                    | 2     | 0     | 0     | 0     |
| その他 | 対前年比(%)              | —                    | 100.0 | 0.0   | 0.0   | 0.0   |
|     | 構成比(%)               | 1.8                  | 1.6   | 0.0   | 0.0   | 0.0   |

資料:木材需給報告書(農林水産省統計部)

担当:林業振興課

### (3) 木材需要

【3-3-1】県内素材需要量(年次)

(単位:千m<sup>3</sup>)

| 年度    | 用途別   | 総数    | 国産材   |     |     | 外材  |     |    |     |     |
|-------|-------|-------|-------|-----|-----|-----|-----|----|-----|-----|
|       |       |       | 総数    | 針葉樹 | 広葉樹 | 総数  | 南洋材 | 米材 | 北洋材 | その他 |
| 平成 21 | 総数    | 1,233 | 1,120 | 777 | 343 | 113 | 34  | 11 | 66  | 2   |
|       | 製材    | 469   | 456   | 434 | 22  | 13  | -   | 11 | 1   | 1   |
|       | 木材チップ | 420   | 420   | 99  | 321 | -   | -   | -  | -   | -   |
|       | 合単板   | 344   | 244   | 244 | -   | 100 | 34  | -  | 65  | 1   |
| 22    | 総数    | 1,343 | 1,218 | -   | -   | 125 | 37  | 11 | 75  | 2   |
|       | 製材    | 520   | 507   | -   | -   | 13  | -   | 11 | 1   | 1   |
|       | 木材チップ | 400   | 400   | -   | -   | -   | -   | -  | -   | -   |
|       | 合単板   | 423   | 311   | -   | -   | 112 | 37  | -  | 74  | 1   |
| 23    | 総数    | 1,013 | 993   | -   | -   | 20  | -   | 16 | 4   | -   |
|       | 製材    | 560   | 544   | -   | -   | 16  | -   | -  | *   | -   |
|       | 木材チップ | *     | *     | *   | *   | -   | -   | -  | -   | -   |
|       | 合単板   | *     | *     | *   | *   | -   | -   | -  | -   | -   |
| 24    | 総数    | 1,175 | 1,156 | -   | -   | 19  | -   | 11 | 8   | -   |
|       | 製材    | 654   | 644   | -   | -   | 10  | -   | -  | -   | -   |
|       | 木材チップ | 398   | 398   | -   | -   | -   | -   | -  | -   | -   |
|       | 合単板   | 123   | 114   | -   | -   | 9   | -   | -  | -   | -   |
| 25    | 総数    | 1,262 | 1,237 | -   | -   | 25  | -   | 11 | 14  | -   |
|       | 製材    | 671   | 660   | -   | -   | 11  | -   | 11 | -   | -   |
|       | 木材チップ | 398   | 398   | -   | -   | -   | -   | -  | -   | -   |
|       | 合単板   | 193   | 179   | -   | -   | 14  | -   | -  | 14  | -   |

資料: 木材統計(農林水産省統計部)

注: \*は非公表なため、計の数値は一致しない。

担当: 林業振興課

## 【3-3-2】製材品出荷量(用途別)

(単位:千m<sup>3</sup>)

| 年次   | 計   | 建築用材 |    |           |      | 土<br>建<br>用<br>材 | 木<br>箱、仕<br>込板、こ<br>ん包用材 | 家<br>建<br>用<br>具<br>材 | そ<br>の<br>他<br>用<br>材 |
|------|-----|------|----|-----------|------|------------------|--------------------------|-----------------------|-----------------------|
|      |     | 小計   | 板類 | ひき<br>割り類 | ひき角類 |                  |                          |                       |                       |
| 平成21 | 255 | 219  | 60 | 117       | 42   | 14               | 14                       | 5                     | 3                     |
| 22   | 283 | 232  | 69 | 124       | 39   | 12               | 39                       | *                     | *                     |
| 23   | 298 | 260  | 80 | 139       | 41   | 18               | 16                       | *                     | *                     |
| 24   | 347 | 310  | 89 | 172       | 49   | 16               | 15                       | *                     | *                     |
| 25   | 357 | 319  | 88 | 186       | 45   | 18               | 15                       | *                     | *                     |

資料:木材需給報告書(農林水産省統計部)

注: \* は非公表なため、計の数値は一致しない。

担当: 林業振興課

【3-3-3】製材品出荷量(国産材・外材別)

| 年次     | 項目                   | 総数    | 国産材   | 外材    |
|--------|----------------------|-------|-------|-------|
| 平成 21年 | 実数(千m <sup>3</sup> ) | 255   | 247   | 8     |
|        | 前年比(%)               | -     | -     | -     |
|        | 構成比(%)               | 100.0 | 96.9  | 3.1   |
| 22年    | 実数(千m <sup>3</sup> ) | 286   | 275   | 11    |
|        | 前年比(%)               | 112.2 | 111.3 | 137.5 |
|        | 構成比(%)               | 100.0 | 96.2  | 3.8   |
| 23年    | 実数(千m <sup>3</sup> ) | 298   | 290   | 8     |
|        | 前年比(%)               | 104.2 | 105.5 | 72.7  |
|        | 構成比(%)               | 100.0 | 97.3  | 2.7   |
| 24年    | 実数(千m <sup>3</sup> ) | 347   | 340   | 7     |
|        | 前年比(%)               | 116.4 | 117.2 | 87.5  |
|        | 構成比(%)               | 100.0 | 98.0  | 2.0   |
| 25年    | 実数(千m <sup>3</sup> ) | 357   | 351   | 6     |
|        | 前年比(%)               | 102.9 | 103.2 | 85.7  |
|        | 構成比(%)               | 100.0 | 98.3  | 1.7   |

資料：木材需給報告書（農林水産省統計部）

担当：林業振興課

【3-3-4】製材用素材消費量及び製材品出荷量等

| 年次            |        | 区分 | 素材消費量<br>(千m <sup>3</sup> ) | 1kw当<br>り素材<br>消費量<br>(m <sup>3</sup> ) | 1工場当たり                          |                                 |             | 製材<br>歩止り<br>(%) |
|---------------|--------|----|-----------------------------|---|---------------------------------|---------------------------------|-------------|------------------|
|               |        |    |                             |   | 素 材<br>消費量<br>(m <sup>3</sup> ) | 製材品<br>出荷量<br>(m <sup>3</sup> ) | 従業員数<br>(人) |                  |
| 実<br>数        | 平成 21年 |    | 476                         | 22                                      | 2,644                           | 1,417                           | 5.5         | 54               |
|               | 22年    |    | 520                         | 23                                      | 2,989                           | 1,644                           | 6.3         | 55               |
|               | 23年    |    | 543                         | 24                                      | 3,572                           | 1,908                           | 6.6         | 53               |
|               | 24年    |    | 654                         | 30                                      | 4,247                           | 2,208                           | 6.7         | 52               |
|               | 25年    |    | 671                         | 30                                      | 4,473                           | 2,340                           | 6.9         | 52               |
| 指<br>数<br>(%) | 平成 21年 |    | 100                         | 100                                     | 100                             | 100                             | 100         | 100              |
|               | 22年    |    | 109                         | 105                                     | 113                             | 116                             | 115         | 102              |
|               | 23年    |    | 114                         | 109                                     | 135                             | 135                             | 120         | 98               |
|               | 24年    |    | 137                         | 136                                     | 161                             | 156                             | 122         | 96               |
|               | 25年    |    | 141                         | 136                                     | 169                             | 165                             | 125         | 96               |

資料：木材需給報告書（農林水産省統計部）

担当：林業振興課

【3-3-5】製材用素材(国産材)の樹種別、県内材・県外材別需要量(年次)

(単位:千m<sup>3</sup>)

| 区 分 | 平成 21 年 |     |     | 22 年 |     |     | 23 年 |     |     | 24 年 |     |     | 25 年 |     |     |
|-----|---------|-----|-----|------|-----|-----|------|-----|-----|------|-----|-----|------|-----|-----|
|     | 総 数     | 針葉樹 | 広葉樹 | 総 数  | 針葉樹 | 広葉樹 | 総 数  | 針葉樹 | 広葉樹 | 総 数  | 針葉樹 | 広葉樹 | 総 数  | 針葉樹 | 広葉樹 |
| 総 数 | 456     | 434 | 22  | 507  | 499 | 8   | 544  | 534 | 10  | 644  | 634 | 10  | 660  | 650 | 10  |
| 県内材 | 364     | -   | -   | 408  | -   | -   | 390  | -   | -   | 456  | -   | -   | 463  | -   | -   |
| 県外材 | 92      | -   | -   | 99   | -   | -   | 154  | -   | -   | 188  | -   | -   | 197  | -   | -   |

資料:木材需給報告書(農林水産省統計部)

担当:林業振興課

【3-3-6】流域圏別・広域振興局等別素材生産量(推定)

(単位: m<sup>3</sup>)

| 流域圏   | 広域振興局等別 | 年次別  | 国有林     |        |         | 公有林    |        |        | 私有林     |        |         | 合計      |         |         |         |
|-------|---------|------|---------|--------|---------|--------|--------|--------|---------|--------|---------|---------|---------|---------|---------|
|       |         |      | 針葉樹     | 広葉樹    | 計       | 針葉樹    | 広葉樹    | 計      | 針葉樹     | 広葉樹    | 計       | 針葉樹     | 広葉樹     | 計       |         |
| 北上川上流 | 盛岡広域    | 21   | 72,425  | 10,148 | 82,573  | 16,160 | 28     | 16,188 | 82,658  | 35,778 | 118,436 | 171,243 | 45,954  | 217,197 |         |
|       |         | 22   | 68,403  | 12,122 | 80,525  | 27,525 | 214    | 27,739 | 119,683 | 42,177 | 161,860 | 215,611 | 54,513  | 270,124 |         |
|       |         | 23   | 65,611  | 8,657  | 74,268  | 17,959 | 480    | 18,439 | 62,918  | 35,734 | 98,652  | 146,488 | 44,871  | 191,359 |         |
|       |         | 24   | 66,816  | 9,277  | 76,093  | 32,277 | 3,618  | 35,895 | 151,696 | 81,418 | 233,114 | 250,789 | 94,313  | 345,102 |         |
|       |         | 25   | 90,142  | 12,801 | 102,943 | 35,782 | 814    | 36,596 | 146,669 | 53,303 | 199,972 | 272,593 | 66,918  | 339,511 |         |
| 北上川中流 | 本局      | 21   | 10,084  | 2,490  | 12,574  | 4,692  | 649    | 5,341  | 7,483   | 23,609 | 31,092  | 22,259  | 26,748  | 49,007  |         |
|       |         | 22   | 5,138   | 364    | 5,502   | 9,245  | 2,466  | 11,711 | 13,158  | 6,000  | 19,158  | 27,541  | 8,830   | 36,371  |         |
|       |         | 23   | 2,934   | 163    | 3,097   | 1,963  | 512    | 2,475  | 12,582  | 3,185  | 15,767  | 17,479  | 3,860   | 21,339  |         |
|       |         | 24   | 38,189  | 576    | 38,765  | 6,763  | 346    | 7,109  | 8,220   | 272    | 8,492   | 53,172  | 1,194   | 54,366  |         |
|       |         | 25   | 4,944   | 262    | 5,206   | 13,867 | 1,299  | 15,166 | 45,697  | 11,655 | 57,352  | 64,508  | 13,216  | 77,724  |         |
|       | 花巻      | (花巻) | 21      | 7,428  | 906     | 8,334  | 0      | 0      | 0       | 15,428 | 9,620   | 25,048  | 22,856  | 10,526  | 33,382  |
|       |         |      | 22      | 7,693  | 441     | 8,134  | 3,518  | 0      | 3,518   | 13,847 | 9,000   | 22,847  | 25,058  | 9,441   | 34,499  |
|       |         |      | 23      | 11,215 | 415     | 11,630 | 0      | 0      | 0       | 18,371 | 6,991   | 25,362  | 29,586  | 7,406   | 36,992  |
|       |         |      | 24      | 7,272  | 248     | 7,520  | 8,091  | 7      | 8,098   | 32,594 | 5,223   | 37,817  | 47,957  | 5,478   | 53,435  |
|       |         |      | 25      | 18,338 | 5,462   | 23,800 | 3,878  | 59     | 3,937   | 18,105 | 4,828   | 22,933  | 40,321  | 10,349  | 50,670  |
|       | 県南広域    | (北上) | 21      | 7,109  | 843     | 7,952  | 695    | 0      | 695     | 3,551  | 2,843   | 6,394   | 11,355  | 3,686   | 15,041  |
|       |         |      | 22      | 11,746 | 521     | 12,267 | 337    | 0      | 337     | 2,357  | 1,613   | 3,970   | 14,440  | 2,134   | 16,574  |
|       |         |      | 23      | 14,808 | 3,359   | 18,167 | 450    | 0      | 450     | 1,087  | 1,441   | 2,528   | 16,345  | 4,800   | 21,145  |
|       |         |      | 24      | 3,503  | 356     | 3,859  | 1,301  | 0      | 1,301   | 4,154  | 2,448   | 6,602   | 8,958   | 2,804   | 11,762  |
|       |         |      | 25      | 12,878 | 754     | 13,632 | 665    | 0      | 665     | 3,450  | 3,462   | 6,912   | 16,993  | 4,216   | 21,209  |
|       | 遠野      |      | 21      | 26,615 | 1,824   | 28,439 | 7,106  | 0      | 7,106   | 17,381 | 15,217  | 32,598  | 51,102  | 17,041  | 68,143  |
|       |         |      | 22      | 45,834 | 3,698   | 49,532 | 6,211  | 1      | 6,212   | 15,000 | 13,000  | 28,000  | 67,045  | 16,699  | 83,744  |
|       |         |      | 23      | 70,619 | 4,993   | 75,612 | 4,012  | 0      | 4,012   | 0      | 0       | 0       | 74,631  | 4,993   | 79,624  |
|       |         |      | 24      | 26,624 | 4,122   | 30,746 | 3,306  | 34     | 3,340   | 15,091 | 15,913  | 31,004  | 45,021  | 20,069  | 65,090  |
|       |         |      | 25      | 75,527 | 6,622   | 82,149 | 4,029  | 109    | 4,138   | 22,657 | 5,400   | 28,057  | 102,213 | 12,131  | 114,344 |
|       | 一関      |      | 21      | 5,724  | 1,278   | 7,002  | 12,985 | 0      | 12,985  | 61,889 | 30,750  | 92,639  | 80,598  | 32,028  | 112,626 |
|       |         |      | 22      | 19,985 | 1,211   | 21,196 | 7,278  | 825    | 8,103   | 94,939 | 21,941  | 116,880 | 122,202 | 23,977  | 146,179 |
|       |         |      | 23      | 13,550 | 3,636   | 17,186 | 0      | 0      | 0       | 53,842 | 17,079  | 70,921  | 67,392  | 20,715  | 88,107  |
|       |         |      | 24      | 6,522  | 185     | 6,707  | 2,198  | 0      | 2,198   | 96,079 | 37,991  | 134,070 | 104,799 | 38,176  | 142,975 |
|       |         |      | 25      | 29,698 | 422     | 30,120 | 3,335  | 256    | 3,591   | 70,842 | 22,790  | 93,632  | 103,875 | 23,468  | 127,343 |
| 計     |         | 21   | 56,960  | 7,341  | 64,301  | 25,478 | 649    | 26,127 | 105,732 | 82,039 | 187,771 | 188,170 | 90,029  | 278,199 |         |
|       |         | 22   | 90,396  | 6,235  | 96,631  | 26,589 | 3,292  | 29,881 | 139,301 | 51,554 | 190,855 | 256,286 | 61,081  | 317,367 |         |
|       |         | 23   | 113,126 | 12,566 | 125,692 | 6,425  | 512    | 6,937  | 85,882  | 28,696 | 114,578 | 205,433 | 41,774  | 247,207 |         |
|       |         | 24   | 82,110  | 5,486  | 87,596  | 21,659 | 387    | 22,046 | 156,138 | 61,847 | 217,985 | 259,907 | 67,720  | 327,627 |         |
|       |         | 25   | 141,384 | 13,522 | 154,906 | 25,774 | 1,723  | 27,497 | 160,751 | 48,135 | 208,886 | 327,909 | 63,380  | 391,289 |         |

| 流域圏    | 広域振興局等別 |            | 年次別    | 国有林     |         |        | 公有林     |         |         | 私有林     |           |         | 合計        |         |         |
|--------|---------|------------|--------|---------|---------|--------|---------|---------|---------|---------|-----------|---------|-----------|---------|---------|
|        |         |            |        | 針葉樹     | 広葉樹     | 計      | 針葉樹     | 広葉樹     | 計       | 針葉樹     | 広葉樹       | 計       | 針葉樹       | 広葉樹     | 計       |
| 大槌・気仙川 | 沿岸広域    | 本局<br>(釜石) | 21     | 4,489   | 330     | 4,819  | 3,044   | 0       | 3,044   | 29,313  | 3,330     | 32,643  | 36,846    | 3,660   | 40,506  |
|        |         |            | 22     | 40,646  | 4,835   | 45,481 | 6,464   | 0       | 6,464   | 19,016  | 7,952     | 26,968  | 66,126    | 12,787  | 78,913  |
|        |         |            | 23     | 5,687   | 595     | 6,282  | 580     | 0       | 580     | 5,377   | 331       | 5,708   | 11,644    | 926     | 12,570  |
|        |         |            | 24     | 6,445   | 1,466   | 7,911  | 149     | 0       | 149     | 18,791  | 1,421     | 20,212  | 25,385    | 2,887   | 28,272  |
|        |         |            | 25     | 18,588  | 2,831   | 21,419 | 1,407   | 1       | 1,408   | 24,914  | 1,417     | 26,331  | 44,909    | 4,249   | 49,158  |
|        | 大船渡     | 21         | 8,144  | 3,057   | 11,201  | 11,193 | 671     | 11,864  | 86,233  | 102     | 86,335    | 105,570 | 3,830     | 109,400 |         |
|        |         | 22         | 23,157 | 6,263   | 29,420  | 17,474 | 347     | 17,821  | 60,340  | 3,152   | 63,492    | 100,971 | 9,762     | 110,733 |         |
|        |         | 23         | 17,872 | 4,100   | 21,972  | 13,497 | 107     | 13,604  | 44,504  | 613     | 45,117    | 75,873  | 4,820     | 80,693  |         |
|        |         | 24         | 4,532  | 703     | 5,235   | 10,643 | 167     | 10,810  | 91,207  | 1,636   | 92,843    | 106,382 | 2,506     | 108,888 |         |
|        |         | 25         | 11,941 | 2,444   | 14,385  | 21,703 | 481     | 22,184  | 92,821  | 2,443   | 95,264    | 126,465 | 5,368     | 131,833 |         |
|        | 計       | 21         | 12,633 | 3,387   | 16,020  | 14,237 | 671     | 14,908  | 115,546 | 3,432   | 118,978   | 142,416 | 7,490     | 149,906 |         |
|        |         | 22         | 63,803 | 11,098  | 74,901  | 23,938 | 347     | 24,285  | 79,356  | 11,104  | 90,460    | 167,097 | 22,549    | 189,646 |         |
|        |         | 23         | 23,559 | 4,695   | 28,254  | 14,077 | 107     | 14,184  | 49,881  | 944     | 50,825    | 87,517  | 5,746     | 93,263  |         |
|        |         | 24         | 10,977 | 2,169   | 13,146  | 10,792 | 167     | 10,959  | 109,998 | 3,057   | 113,055   | 131,767 | 5,393     | 137,160 |         |
|        |         | 25         | 30,529 | 5,275   | 35,804  | 23,110 | 482     | 23,592  | 117,735 | 3,860   | 121,595   | 171,374 | 9,617     | 180,991 |         |
| 久慈・閉伊川 | 沿岸広域    | 宮古         | 21     | 49,009  | 9,006   | 58,015 | 20,693  | 6,149   | 26,842  | 55,493  | 133,068   | 188,561 | 125,195   | 148,223 | 273,418 |
|        |         |            | 22     | 45,304  | 5,506   | 50,810 | 18,613  | 3,764   | 22,377  | 104,256 | 89,057    | 193,313 | 168,173   | 98,327  | 266,500 |
|        |         |            | 23     | 60,892  | 8,830   | 69,722 | 10,576  | 1,105   | 11,681  | 104,729 | 111,276   | 216,005 | 176,197   | 121,211 | 297,408 |
|        |         |            | 24     | 48,934  | 3,159   | 52,093 | 16,627  | 3,089   | 19,716  | 100,952 | 77,920    | 178,872 | 166,513   | 84,168  | 250,681 |
|        |         |            | 25     | 40,317  | 3,942   | 44,259 | 15,702  | 5,275   | 20,977  | 107,942 | 68,600    | 176,542 | 163,961   | 77,817  | 241,778 |
|        | 県北広域    | 本局<br>(久慈) | 21     | 6,447   | 2,287   | 8,734  | 3,999   | 540     | 4,539   | 48,427  | 41,888    | 90,315  | 58,873    | 44,715  | 103,588 |
|        |         |            | 22     | 8,901   | 2,413   | 11,314 | 3,698   | 623     | 4,321   | 38,704  | 34,646    | 73,350  | 51,303    | 37,682  | 88,985  |
|        |         |            | 23     | 13,302  | 1,963   | 15,265 | 4,394   | 529     | 4,923   | 37,921  | 16,183    | 54,104  | 55,617    | 18,675  | 74,292  |
|        |         |            | 24     | 5,092   | 2,004   | 7,096  | 4,238   | 260     | 4,498   | 50,290  | 41,055    | 91,345  | 59,620    | 43,319  | 102,939 |
|        |         |            | 25     | 7,797   | 2,025   | 9,822  | 5,383   | 356     | 5,739   | 40,395  | 35,546    | 75,941  | 53,575    | 37,927  | 91,502  |
|        | 計       | 21         | 55,456 | 11,293  | 66,749  | 24,692 | 6,689   | 31,381  | 103,920 | 174,956 | 278,876   | 184,068 | 192,938   | 377,006 |         |
|        |         | 22         | 54,205 | 7,919   | 62,124  | 22,311 | 4,387   | 26,698  | 142,960 | 123,703 | 266,663   | 219,476 | 136,009   | 355,485 |         |
|        |         | 23         | 74,194 | 10,793  | 84,987  | 14,970 | 1,634   | 16,604  | 142,650 | 127,459 | 270,109   | 231,814 | 139,886   | 371,700 |         |
|        |         | 24         | 54,026 | 5,163   | 59,189  | 20,865 | 3,349   | 24,214  | 151,242 | 118,975 | 270,217   | 226,133 | 127,487   | 353,620 |         |
|        |         | 25         | 48,114 | 5,967   | 54,081  | 21,085 | 5,631   | 26,716  | 148,337 | 104,146 | 252,483   | 217,536 | 115,744   | 333,280 |         |
| 馬淵川上流  | 県北広域    | 二戸         | 21     | 18,197  | 836     | 19,033 | 26,991  | 536     | 27,527  | 79,915  | 40,217    | 120,132 | 125,103   | 41,589  | 166,692 |
|        |         |            | 22     | 15,424  | 1,271   | 16,695 | 4,612   | 23      | 4,635   | 68,494  | 35,554    | 104,048 | 88,530    | 36,848  | 125,378 |
|        |         |            | 23     | 7,720   | 1,416   | 9,136  | 4,336   | 275     | 4,611   | 45,692  | 21,032    | 66,724  | 57,748    | 22,723  | 80,471  |
|        |         |            | 24     | 18,288  | 1,407   | 19,695 | 3,659   | 0       | 3,659   | 84,457  | 18,680    | 103,137 | 106,404   | 20,087  | 126,491 |
|        |         |            | 25     | 14,902  | 1,899   | 16,801 | 3,125   | 86      | 3,211   | 82,561  | 22,356    | 104,917 | 100,588   | 24,341  | 124,929 |
| 合計     | 21      | 215,671    | 33,005 | 248,676 | 107,558 | 8,573  | 116,131 | 487,771 | 336,422 | 824,193 | 811,000   | 378,000 | 1,189,000 |         |         |
|        | 22      | 292,231    | 38,645 | 330,876 | 104,975 | 8,263  | 113,238 | 549,794 | 264,092 | 813,886 | 947,000   | 311,000 | 1,258,000 |         |         |
|        | 23      | 284,210    | 38,127 | 322,337 | 57,767  | 3,008  | 60,775  | 387,023 | 213,865 | 600,888 | 729,000   | 255,000 | 984,000   |         |         |
|        | 24      | 232,217    | 23,502 | 255,719 | 89,252  | 7,521  | 96,773  | 653,531 | 283,977 | 937,508 | 975,000   | 315,000 | 1,290,000 |         |         |
|        | 25      | 325,071    | 39,464 | 364,535 | 108,876 | 8,736  | 117,612 | 656,053 | 231,800 | 887,853 | 1,090,000 | 280,000 | 1,370,000 |         |         |

資料：林業振興課



【3-3-7】木材(素材)市場の年間取扱数量

(単位:m<sup>3</sup>)

| 名 称            | 平成21年次     | 平成22年次     | 平成23年次     | 平成24年次     | 平成25年次     |
|----------------|------------|------------|------------|------------|------------|
| 県森連盛岡木材流通センター  | 31,377     | 31,438     | 38,138     | 43,349     | 41,293     |
| 〃 遠野木材流通センター   | 8,346      | 11,923     | 12,630     | 14,875     | 12,454     |
| 〃 一関木材流通センター   | 8,245      | 7,596      | 9,300      | 8,132      | 8,169      |
| 〃 陸前高田木材流通センター | 5,767      | 9,260      | 3,529      | 6,294      | 9,115      |
| 〃 宮古木材流通センター   | 4,879      | 3,860      | 4,425      | 4,129      | 4,488      |
| 〃 二戸木材流通センター   | 12,672     | 12,962     | 12,896     | 9,731      | 12,121     |
| 〃 久慈木材流通センター   | 6,725      | 7,405      | 9,233      | 5,829      | 5,687      |
| 東磐木材流通センター     | 10,732     | 10,723     | 11,881     | 13,877     | 15,205     |
| 小 計            | 88,743     | 95,167     | 102,032    | 106,216    | 108,532    |
| (釜石現地共販)       | ( 1,355 )  | ( 648 )    | ( 202 )    | ( 1,162 )  | ( 545 )    |
| (浄安現地共販)       | ( 14,061 ) | ( 15,326 ) | ( 20,123 ) | ( 17,150 ) | ( 16,149 ) |
| 小 計            | ( 15,416 ) | ( 15,974 ) | ( 20,325 ) | ( 18,312 ) | ( 16,694 ) |
| 民間小計           | —          | —          | —          | —          | —          |
| 計              | ( 15,416 ) | ( 15,974 ) | ( 20,325 ) | ( 18,312 ) | ( 16,694 ) |
|                | 104,159    | 111,141    | 122,357    | 124,528    | 125,226    |

注:( )は山土場取扱いで内数字

担当: 林業振興課

【3-3-8】素材需給実績

(単位:千m<sup>3</sup>)

| 年次       | 需要<br>総数           | 県内素材需要量            |                    |                            |                 |                  |                  | 県外<br>移出量        | 供給<br>総数           | 素材生産量              |                    |                    | 県外<br>移入量        | 輸 入 材              |                  |                  |                  |                  | 輸入<br>材率<br>(%) |
|----------|--------------------|--------------------|--------------------|----------------------------|-----------------|------------------|------------------|------------------|--------------------|--------------------|--------------------|--------------------|------------------|--------------------|------------------|------------------|------------------|------------------|-----------------|
|          |                    | 総 数                | 製材用                | チップ用                       | パルプ用            | 合<br>単<br>用<br>板 | その他              |                  |                    | 総 数                | 針葉樹                | 広葉樹                |                  | 総 数                | 南洋材              | 米 材              | 北洋材              | その他              |                 |
| 昭和<br>40 | 2,049              | 1,602              | 1,224              | 《 129》<br>67               | 73              | 102              | 136              | 447              | 2,049              | 1,829              | 968                | 861                | 88               | 132                | 102              | 20               | 2                | 8                | 6.4             |
| 45       | 3,155<br>( 113.4 ) | 2,770<br>( 114.3 ) | 1,401<br>( 102.7 ) | 《 225》<br>490<br>( 133.9 ) | 119<br>( 87.5 ) | 635<br>( 154.5 ) | 125<br>( 85.6 )  | 385<br>( 107.2 ) | 3,155<br>( 113.4 ) | 2,222<br>( 106.1 ) | 939<br>( 108.2 )   | 1,283<br>( 104.6 ) | 65<br>( 101.6 )  | 868<br>( 139.3 )   | 674<br>( 152.5 ) | 101<br>( 126.3 ) | 31<br>( 83.8 )   | 62<br>( 96.9 )   | 27.5            |
| 50       | 2,757<br>( 91.0 )  | 2,513<br>( 90.5 )  | 1,326<br>( 96.3 )  | 《 222》<br>454<br>( 70.3 )  | 83<br>( 80.6 )  | 577<br>( 100.0 ) | 73<br>( 94.8 )   | 244<br>( 96.8 )  | 2,757<br>( 91.0 )  | 1,687<br>( 85.9 )  | 708<br>( 95.0 )    | 979<br>( 80.4 )    | 44<br>( 72.1 )   | 1,026<br>( 102.0 ) | 703<br>( 98.9 )  | 170<br>( 114.1 ) | 86<br>( 124.6 )  | 67<br>( 87.0 )   | 37.2            |
| 55       | 2,943<br>( 103.4 ) | 2,658<br>( 103.8 ) | 1,385<br>( 98.2 )  | 《 351》<br>506<br>( 114.7 ) | 89<br>( 109.9 ) | 585<br>( 109.8 ) | 93<br>( 97.9 )   | 285<br>( 99.3 )  | 2,943<br>( 103.4 ) | 1,884<br>( 108.8 ) | 743<br>( 105.7 )   | 1,141<br>( 110.9 ) | 88<br>( 129.4 )  | 971<br>( 92.7 )    | 653<br>( 94.4 )  | 218<br>( 94.8 )  | 64<br>( 77.1 )   | 36<br>( 85.7 )   | 33.0            |
| 60       | 2,604<br>( 101.9 ) | 2,359<br>( 101.1 ) | 1,041<br>( 103.0 ) | 《 305》<br>763<br>( 102.7 ) | 6<br>( 120.0 )  | 489<br>( 98.4 )  | 60<br>( 77.9 )   | 245<br>( 109.9 ) | 2,604<br>( 101.9 ) | 1,768<br>( 101.7 ) | 694<br>( 102.5 )   | 1,074<br>( 101.1 ) | 135<br>( 131.1 ) | 701<br>( 98.2 )    | 549<br>( 104.8 ) | 130<br>( 91.5 )  | 16<br>( 41.0 )   | 6<br>( 66.7 )    | 26.9            |
| 63       | 2,645<br>( 99.8 )  | 2,413<br>( 99.5 )  | 1,044<br>( 100.5 ) | 《 265》<br>813<br>( 102.9 ) | 9<br>( 100.0 )  | 505<br>( 92.2 )  | 42<br>( 105.0 )  | 232<br>( 103.6 ) | 2,645<br>( 99.8 )  | 1,755<br>( 103.1 ) | 730<br>( 106.4 )   | 1,025<br>( 100.9 ) | 120<br>( 93.8 )  | 770<br>( 93.9 )    | 545<br>( 90.2 )  | 198<br>( 103.7 ) | 19<br>( 172.7 )  | 8<br>( 57.1 )    | 29.1            |
| 平成<br>8  | 2,363<br>( 103.9 ) | 2,280<br>( 107.9 ) | 887<br>( 103.3 )   | 《 142》<br>534<br>( 88.1 )  | 10<br>( 83.3 )  | 691<br>( 127.0 ) | 158<br>( 171.7 ) | 83<br>( 51.2 )   | 2,363<br>( 103.9 ) | 1,272<br>( 98.5 )  | 722<br>( 100.3 )   | 550<br>( 96.3 )    | 159<br>( 109.7 ) | 932<br>( 111.1 )   | 322<br>( 84.1 )  | 229<br>( 103.6 ) | 222<br>( 151.0 ) | 159<br>( 180.7 ) | 39.4            |
| 16       | 1,671<br>( 104.0 ) | 1,571<br>( 103.9 ) | 546<br>( 97.8 )    | 《 41》<br>463<br>( 96.3 )   | -<br>( - )      | 562<br>( 118.8 ) | -<br>( - )       | 100<br>( 105.3 ) | 1,671<br>( 104.0 ) | 965<br>( 99.1 )    | 560<br>( 100.5 )   | 405<br>( 97.1 )    | 122<br>( 134.1 ) | 584<br>( 107.7 )   | 80<br>( 70.8 )   | 55<br>( 83.3 )   | 382<br>( 146.9 ) | 67<br>( 65.0 )   | 34.9            |
| 17       | 1,652<br>( 98.9 )  | 1,546<br>( 98.4 )  | 599<br>( 109.7 )   | 《 94》<br>451<br>( 97.4 )   | -<br>( - )      | 496<br>( 88.3 )  | -<br>( - )       | 106<br>( 106.0 ) | 1,652<br>( 98.9 )  | 1,054<br>( 109.2 ) | 672<br>( 120.0 )   | 382<br>( 94.3 )    | 143<br>( 117.2 ) | 455<br>( 77.9 )    | 63<br>( 78.8 )   | 44<br>( 80.0 )   | 337<br>( 88.2 )  | 11<br>( 16.4 )   | 27.5            |
| 18       | 1,786<br>( 108.1 ) | 1,649<br>( 106.7 ) | 593<br>( 99.0 )    | 《 103》<br>465<br>( 103.1 ) | -<br>( - )      | 591<br>( 119.2 ) | -<br>( - )       | 137<br>( 129.2 ) | 1,786<br>( 108.1 ) | 1,150<br>( 109.1 ) | 751<br>( 111.8 )   | 399<br>( 104.5 )   | 147<br>( 102.8 ) | 489<br>( 107.5 )   | 65<br>( 103.2 )  | 34<br>( 77.3 )   | 376<br>( 111.6 ) | 14<br>( 127.3 )  | 27.4            |
| 19       | 1,784<br>( 99.9 )  | 1,643<br>( 99.6 )  | 557<br>( 93.9 )    | 《 112》<br>456<br>( 98.1 )  | -<br>( - )      | 630<br>( 106.6 ) | -<br>( - )       | 141<br>( 102.9 ) | 1,784<br>( 99.9 )  | 1,211<br>( 105.3 ) | 811<br>( 108.0 )   | 400<br>( 100.3 )   | 137<br>( 93.2 )  | 436<br>( 89.2 )    | 60<br>( 92.3 )   | 24<br>( 70.6 )   | 342<br>( 91.0 )  | 10<br>( 71.4 )   | 24.4            |
| 20       | 1,626<br>( 91.1 )  | 1,443<br>( 87.8 )  | 538<br>( 96.6 )    | 《 108》<br>491<br>( 107.7 ) | -<br>( - )      | 414<br>( 65.7 )  | -<br>( - )       | 183<br>( 129.8 ) | 1,626<br>( 91.1 )  | 1,312<br>( 108.3 ) | 930<br>( 114.7 )   | 382<br>( 95.5 )    | 124<br>( 90.5 )  | 190<br>( 43.6 )    | 45<br>( 75.0 )   | 60<br>( 250.0 )  | 83<br>( 24.3 )   | 2<br>( 20.0 )    | 11.7            |
| 21       | 1,419<br>( 87.3 )  | 1,233<br>( 85.4 )  | 469<br>( 87.2 )    | 《 127》<br>420<br>( 85.5 )  | -<br>( - )      | 344<br>( 83.1 )  | -<br>( - )       | 186<br>( 101.6 ) | 1,419<br>( 87.3 )  | 1,189<br>( 90.6 )  | 811<br>( 87.2 )    | 378<br>( 99.0 )    | 117<br>( 94.4 )  | 113<br>( 59.5 )    | 34<br>( 75.6 )   | 11<br>( 18.3 )   | 66<br>( 79.5 )   | 2<br>( 100.0 )   | 8.0             |
| 22       | 1,530<br>( 107.8 ) | 1,343<br>( 108.9 ) | 520<br>( 110.9 )   | 《 106》<br>400<br>( 95.2 )  | -<br>( - )      | 423<br>( 123.0 ) | -<br>( - )       | 187<br>( 100.5 ) | 1,530<br>( 107.8 ) | 1,258<br>( 105.8 ) | 947<br>( 116.8 )   | 311<br>( 82.3 )    | 147<br>( 125.6 ) | 125<br>( 110.6 )   | 37<br>( 108.8 )  | 11<br>( 100.0 )  | 75<br>( 113.6 )  | 2<br>( 100.0 )   | 8.2             |
| 23       | 1,189<br>( 77.7 )  | 1,013<br>( 75.4 )  | 560<br>( 107.7 )   | *<br>( - )                 | -<br>( - )      | *<br>( - )       | -<br>( - )       | 176<br>( 94.1 )  | 1,189<br>( 77.7 )  | 984<br>( 78.2 )    | 729<br>( 77.0 )    | 255<br>( 82.0 )    | 185<br>( 125.9 ) | 20<br>( 16.0 )     | -<br>( - )       | 16<br>( 145.5 )  | 4<br>( 6.1 )     | -<br>( - )       | 1.7             |
| 24       | 1,525<br>( 128.3 ) | 1,175<br>( 116.0 ) | 654<br>( 116.8 )   | 《 398》<br>( - )            | -<br>( - )      | 123<br>( - )     | -<br>( - )       | 350<br>( 198.9 ) | 1,525<br>( 128.3 ) | 1,290<br>( 131.1 ) | 975<br>( 133.7 )   | 315<br>( 123.5 )   | 216<br>( 116.8 ) | 19<br>( 95.0 )     | -<br>( - )       | 11<br>( 68.8 )   | 8<br>( 200.0 )   | -<br>( - )       | 1.2             |
| 25       | 1,632<br>( 107.0 ) | 1,262<br>( 107.4 ) | 671<br>( 102.6 )   | 《 398》<br>( - )            | -<br>( - )      | 193<br>( - )     | -<br>( - )       | 370<br>( 105.7 ) | 1,632<br>( 107.0 ) | 1,370<br>( 106.2 ) | 1,090<br>( 111.8 ) | 280<br>( 88.9 )    | 237<br>( 109.7 ) | 25<br>( 131.6 )    | -<br>( - )       | 11<br>( 100.0 )  | 14<br>( 175.0 )  | -<br>( - )       | 1.5             |

資料：木材需給報告書（農林水産省統計部）

注1：（ ）内は前年比(%)、《 》内は工場残材等で外数字である。

注2：輸入材率＝輸入材総数÷需要総数

注3：\*は個人又は法人その他の団体に関する秘密を保護するため、統計数値が公表されていないもの。そのため、総数と内訳の計の数値が一致しない。

担当：林業振興課

## 【3-3-9】木材チップ生産量

(単位:千m<sup>3</sup>)

| 区 分     | 総 数 | 素 材 | 工場残材等 |
|---------|-----|-----|-------|
| 平成21年実績 | 568 | 442 | 126   |
| 平成22年実績 | 643 | 532 | 106   |
| 平成23年実績 | 459 | 366 | 93    |
| 平成24年実績 | 583 | 441 | 142   |
| 平成25年実績 | 603 | 462 | 141   |

資料: 木材需給報告書(農林水産省統計部)

担当: 林業振興課

## 【3-3-10】木材チップ出荷実績

(単位:m<sup>3</sup>)

| 年     | 針葉樹     | 広葉樹     | 計       | 指数  |
|-------|---------|---------|---------|-----|
| 平成 21 | 269,986 | 306,531 | 576,517 | 100 |
| 22    | 248,600 | 389,300 | 637,900 | 111 |
| 23    | 187,000 | 272,000 | 459,000 | 80  |
| 24    | 244,200 | 338,300 | 582,500 | 101 |
| 25    | 297,000 | 306,000 | 603,000 | 105 |

担当: 林業振興課

【3-3-11】構造別新設住宅着工戸数の推移

(単位:戸、%、m<sup>2</sup>)

| 構造<br>年次 | 計      | 木 造    | 非 木 造 | 木 造 率 | 一戸当面積 | 指 数 |
|----------|--------|--------|-------|-------|-------|-----|
| 昭和 53    | 16,250 | 13,126 | 3,124 | 80.8  | 108.6 | 100 |
| 63       | 14,236 | 11,500 | 2,736 | 80.8  | 93.4  | 88  |
| 平成 8     | 16,101 | 12,678 | 3,423 | 78.7  | 113.9 | 99  |
| 12       | 11,143 | 8,514  | 2,629 | 76.4  | 110.8 | 69  |
| 13       | 11,108 | 7,588  | 3,520 | 68.3  | 101.0 | 68  |
| 14       | 9,757  | 6,840  | 2,917 | 70.1  | 104.5 | 60  |
| 15       | 8,838  | 6,614  | 2,224 | 74.8  | 106.2 | 54  |
| 16       | 8,906  | 6,290  | 2,616 | 70.6  | 96.6  | 55  |
| 17       | 9,065  | 6,101  | 2,964 | 67.3  | 99.8  | 56  |
| 18       | 9,305  | 6,387  | 2,918 | 68.6  | 98.2  | 57  |
| 19       | 7,473  | 5,798  | 1,675 | 77.6  | 98.8  | 46  |
| 20       | 6,980  | 5,508  | 1,472 | 78.9  | 99.3  | 43  |
| 21       | 5,085  | 4,151  | 934   | 81.6  | 103.0 | 31  |
| 22       | 5,227  | 4,355  | 872   | 83.3  | 106.6 | 32  |
| 23       | 4,898  | 4,127  | 771   | 84.3  | 106.4 | 30  |
| 24       | 7,752  | 6,064  | 1,688 | 78.2  | 100.9 | 48  |
| 25       | 9,430  | 6,867  | 2,563 | 72.8  | 99.7  | 58  |

資料:岩手県建築住宅課

担当:林業振興課

## 【3-3-12】間伐材の利用実績

(単位:m<sup>3</sup>、%)

| 項目<br>年次 | 生産量<br>(素材換算) | 利用量     | 利用材の内訳 |       |        | 未利用量    | 利用率 |
|----------|---------------|---------|--------|-------|--------|---------|-----|
|          |               |         | 製材用材   | 丸太等   | 原材料    |         |     |
| 平成 21    | 257,249       | 82,447  | 46,516 | 1,959 | 33,972 | 174,802 | 32  |
| 22       | 276,290       | 87,572  | 58,916 | 1,385 | 27,271 | 188,718 | 32  |
| 23       | 317,341       | 104,353 | 62,184 | 3,266 | 38,903 | 212,988 | 33  |
| 24       | 177,486       | 61,427  | 32,342 | 4,130 | 24,955 | 116,059 | 35  |
| 25       | 181,316       | 66,264  | 41,397 | 1,451 | 23,416 | 115,052 | 37  |

担当: 森林整備課

#### (4) 木材産業

【3-4-1】木材加工工場の推移

| 区分<br>年次 | 製材工場 | チップ工場 | 床板工場 | 合単板工場 | 紙パルプ<br>工場 | プレカット<br>工場 | 集成材工場 |
|----------|------|-------|------|-------|------------|-------------|-------|
| 平成 21    | 180  | 72    | 2    | 6     | 3          | 18          | 8     |
| 22       | 174  | 66    | 2    | 6     | 3          | 17          | 8     |
| 23       | 152  | 56    | 2    | 6     | 3          | 17          | 8     |
| 24       | 154  | 62    | 2    | 2     | 3          | 15          | 8     |
| 25       | 150  | 60    | 2    | 2     | 3          | 17          | 8     |

資料：製材、チップは「木材需給報告書」(農林水産省統計部)、その他は林業振興課

担当：林業振興課

【3-4-2】製材工場の推移(7.5kw以上)

| 区分<br>年次 | 製材工場数 |                |                 |                 |                         |               | 出力数<br>kw | 1工場<br>当り<br>出力数<br>kw | 従業<br>員数<br>人 | 素材入荷量                  |                       | 素材<br>消費量<br>千m <sup>3</sup> |
|----------|-------|----------------|-----------------|-----------------|-------------------------|---------------|-----------|------------------------|---------------|------------------------|-----------------------|------------------------------|
|          | 計     | 7.5~<br>22.5kw | 22.5~<br>37.5kw | 37.5~<br>75.0kw | 75.0~<br>150.0k<br>kw以上 | 150.0<br>kw以上 |           |                        |               | 国産材<br>千m <sup>3</sup> | 外材<br>千m <sup>3</sup> |                              |
| 平成 21    | 180   | 20             | 29              | 60              | 28                      | 43            | 21,435    | 119                    | 993           | 456                    | 13                    | 476                          |
|          |       |                |                 |                 |                         |               |           |                        |               | 469                    |                       |                              |
| 22       | 174   | 18             | 31              | 55              | 28                      | 42            | 22,178    | 127                    | 1,088         | 507                    | 13                    | 517                          |
|          |       |                |                 |                 |                         |               |           |                        |               | 520                    |                       |                              |
| 23       | 152   | 9              | 34              | 48              | 19                      | 42            | 21,868    | 144                    | 1,007         | 544                    | 16                    | 543                          |
|          |       |                |                 |                 |                         |               |           |                        |               | 560                    |                       |                              |
| 24       | 154   | 9              | 29              | 50              | 23                      | 43            | 21,947    | 143                    | 1,035         | 644                    | 10                    | 653                          |
|          |       |                |                 |                 |                         |               |           |                        |               | 654                    |                       |                              |
| 25       | 150   | 8              | 30              | 44              | 20                      | 48            | 22,501    | 150                    | 1,032         | 660                    | 11                    | 683                          |
|          |       |                |                 |                 |                         |               |           |                        |               | 671                    |                       |                              |

資料:木材需給報告書(農林水産省統計部)

担当:林業振興課



(5) 特用林産物

【3-5-1】しいたけ生産量

| 区分<br>年次 | しいたけ生産量 |        | しいたけ<br>植菌本数<br>千本 | 生産者数<br>人 | 乾しいたけ生産施設県単補助実績 |               |                 |                 |               |
|----------|---------|--------|--------------------|-----------|-----------------|---------------|-----------------|-----------------|---------------|
|          | 乾<br>t  | 生<br>t |                    |           | 乾燥機<br>台        | 散水<br>施設<br>台 | 人工<br>ほだ場<br>箇所 | ハウス<br>施設<br>箇所 | 運搬<br>機械<br>台 |
| 平成 21    | 176     | 5,351  | 2,729              | 1,686     | —               | —             | —               | —               | —             |
| 22       | 201     | 6,935  | 2,563              | 1,486     | —               | —             | —               | —               | —             |
| 23       | 216     | 5,978  | 2,204              | 1,658     | 3               | —             | —               | —               | —             |
| 24       | 101     | 5,093  | 1,684              | 1,490     | —               | —             | —               | —               | —             |
| 25       | 96      | 5,033  | 1,470              | 518       | —               | —             | —               | —               | —             |

資料：平成25年特用林産物統計表（林業振興課）

担当：林業振興課

【3-5-2】主な特用林産物の生産量等

| 区分<br>年次 | く り |            |            | く る み |              |              | き り             | 生 う<br>る し | な め こ | わ さ び |     |     | 木 炭   |
|----------|-----|------------|------------|-------|--------------|--------------|-----------------|------------|-------|-------|-----|-----|-------|
|          | 計   | 栽 培<br>く り | し ば<br>く り | 計     | お に<br>ぐ る み | 栽 培<br>ぐ る み |                 |            |       | 計     | 根 茎 | 葉 柄 |       |
|          | t   | t          | t          | t     | t            | t            | 千m <sup>3</sup> | t          | t     | t     | t   | t   | t     |
| 平成 21    | 10  | 6          | 4          | 2.5   | 2.4          | 0.2          | -               | 1.4        | 111   | 633   | 11  | 622 | 3,857 |
| 22       | 12  | 6          | 6          | 0.9   | 0.7          | 0.2          | -               | 1.2        | 115   | 562   | 11  | 552 | 3,735 |
| 23       | 11  | 3          | 8          | 0.5   | 0.4          | 0.1          | -               | 1.0        | 128   | 457   | 10  | 447 | 3,393 |
| 24       | 2   | 1          | 1          | 1.4   | 1.3          | 0.1          | -               | 1.0        | 126   | 709   | 12  | 697 | 3,466 |
| 25       | 2   | 1          | 1          | 1.4   | 0.5          | 0.9          | -               | 0.6        | 182   | 433   | 8   | 425 | 3,575 |

資料：平成25年特用林産物統計表（林業振興課）

担当：林業振興課

## 【3-5-3】製炭従事者数

(単位:人)

| 区分  | 年次<br>数量 | 平成 21 |       | 22  |      | 23  |      | 24  |      | 25  |      |
|-----|----------|-------|-------|-----|------|-----|------|-----|------|-----|------|
|     |          | 数量    | 指数    | 数量  | 指数   | 数量  | 指数   | 数量  | 指数   | 数量  | 指数   |
| 専 業 |          | 129   | 100.0 | 114 | 88.4 | 105 | 81.4 | 108 | 83.7 | 109 | 84.5 |
| 副 業 |          | 464   | 100.0 | 432 | 93.1 | 440 | 94.8 | 424 | 91.4 | 413 | 89.0 |
| 計   |          | 593   | 100.0 | 546 | 92.1 | 545 | 91.9 | 532 | 89.7 | 522 | 88.0 |

資料: 県木炭協会(H25.12月)

担当: 林業振興課

【3-5-4】流域圏別・広域振興局等別木炭生産量(年次)

(単位: kg)

| 流域圏別   | 広域振興局等    |            | 平成 21     |           | 22        |           | 23        |           | 24        |           | 25        |        |     |
|--------|-----------|------------|-----------|-----------|-----------|-----------|-----------|-----------|-----------|-----------|-----------|--------|-----|
|        |           |            | 数量        | 指数        | 数量        | 指数        | 数量        | 指数        | 数量        | 指数        | 数量        | 指数     |     |
| 北上川上流  | 盛岡広域      |            | 158,187   | 100       | 152,588   | 96        | 146,595   | 93        | 160,308   | 101       | 156,801   | 99     |     |
|        | 計         |            | 158,187   | 100       | 152,588   | 96        | 146,595   | 93        | 160,308   | 101       | 156,801   | 99     |     |
| 北上川中流  | 県南広域      | 本局         | 39,135    | 100       | 22,370    | 57        | 12,040    | 31        | 4,086     | 10        | 4,065     | 10     |     |
|        |           | 花巻<br>(北上) | (花巻)      | 2,590     | 100       | 9,000     | 347       |           | 494       |           |           |        |     |
|        |           |            | (北上)      | 13,200    | 100       |           | 0         | 12,785    | 0         | 7,200     | 61        | 7,637  | 48  |
|        |           |            | 小計        | 15,790    | 100       | 9,000     | 57        | 12,785    | 81        | 7,200     | 46        | 7,637  | 48  |
|        |           | 遠野         | 25,725    | 100       | 21,000    | 82        | 10,239    | 40        | 16,529    | 64        | 22,104    | 86     |     |
|        |           | 一関         | (一関)      | 25,620    | 100       | 57,823    | 226       |           | 168       |           |           |        |     |
|        |           |            | (千厩)      | 40,005    | 100       |           | 0         | 43,106    | 0         | 36,237    | 61        | 38,713 | 59  |
|        |           |            | 小計        | 65,625    | 100       | 57,823    | 88        | 43,106    | 66        | 36,237    | 55        | 38,713 | 59  |
|        |           | 計          | 146,275   | 100       | 110,193   | 75        | 78,170    | 53        | 64,052    | 44        | 72,519    | 50     |     |
| 大槌・気仙川 | 沿岸広域      | 本局(釜石)     | 900       | 100       | 3,825     | 425       | 1,695     | 188       | 600       | 67        | 210       | 23     |     |
|        |           | 大船渡        | 27,235    | 100       | 22,688    | 83        | 22,722    | 83        | 24,228    | 89        | 22,104    | 81     |     |
|        | 計         | 28,135     | 100       | 26,513    | 94        | 24,417    | 87        | 24,828    | 88        | 22,314    | 79        |        |     |
| 久慈・閉伊川 | 沿岸広域      | 宮古         | 宮古        | 6,135     | 100       | 3,675     | 60        | 9,780     | 159       | 8,400     | 137       | 9,075  | 148 |
|        |           |            | 岩泉        | 98,007    | 100       | 79,251    | 81        | 62,133    | 63        | 76,284    | 78        | 73,467 | 75  |
|        |           |            | 小計        | 104,142   | 100       | 82,926    | 80        | 71,913    | 69        | 84,684    | 81        | 82,542 | 79  |
|        | 県北広域      | 本局(久慈)     | 1,831,313 | 100       | 1,656,148 | 90        | 1,478,842 | 81        | 1,329,535 | 73        | 1,378,626 | 75     |     |
| 計      | 1,935,455 | 100        | 1,739,074 | 90        | 1,550,755 | 80        | 1,414,219 | 73        | 1,461,168 | 75        |           |        |     |
| 馬淵川上流  | 県北広域      | 二戸         | 1,588,852 | 100       | 1,706,256 | 107       | 1,592,702 | 100       | 1,802,298 | 113       | 1,862,556 | 117    |     |
|        | 計         | 1,588,852  | 100       | 1,706,256 | 107       | 1,592,702 | 100       | 1,802,298 | 113       | 1,862,556 | 117       |        |     |
| 合計     |           |            | 3,856,904 | 100       | 3,734,624 | 97        | 3,392,639 | 88        | 3,465,705 | 90        | 3,575,358 | 93     |     |

担当: 林業振興課

#### 4 林業事業体等

##### (1) 林業事業体

###### 【4-1-1】森林組合と組合員の所有面積等

| 区 分 \ 年 度               | 平 成 21     | 22         | 23         | 24         | 25         |
|-------------------------|------------|------------|------------|------------|------------|
| 組 合 数                   | 21         | 21         | 21         | 20         | 19         |
| 森 林 組 合 員 数             | 44,873 人   | 44,810 人   | 44,717 人   | 44,632 人   | 44,484 人   |
| 組 合 員 所 有 面 積           | 516,957 ha | 519,458 ha | 517,646 ha | 514,222 ha | 513,701 ha |
| 同 上 1 組 合 当 た り 平 均 面 積 | 24,617 ha  | 24,736 ha  | 24,650 ha  | 25,711 ha  | 27,037 ha  |

資料: 森林組合一斉調査(団体指導課)

注: 報告のなかった森林組合については、過去のデータを参照した。

担当: 団体指導課

【4-1-2】生産森林組合と経営面積等

| 区分 \ 年度         | 平成21   | 22     | 23     | 24     | 25     |
|-----------------|--------|--------|--------|--------|--------|
| 組 合 数           | 87     | 87     | 86     | 85     | 84     |
| 経 営 面 積 ( h a ) | 14,881 | 14,029 | 13,630 | 13,629 | 13,525 |

資料：森林組合一斉調査(団体指導課)

注：報告のなかった森林組合については、過去のデータを参照した。

担当：団体指導課

【4-1-3】森林組合の事業実績

| 区 分                        |       | 年 度     |         |         |         |         |
|----------------------------|-------|---------|---------|---------|---------|---------|
|                            |       | 平成 21   | 22      | 23      | 24      | 25      |
| 木材取扱量<br>(m <sup>3</sup> ) | 販売事業  | 96,492  | 140,150 | 103,221 | 135,263 | 122,261 |
|                            | 林産事業  | 135,977 | 156,212 | 127,496 | 142,747 | 143,455 |
| 購 買<br>(千円)                | 山行苗木  | 145,969 | 171,803 | 116,203 | 120,426 | 134,670 |
|                            | 肥 料   | 872     | 736     | 302     | 315     | 500     |
|                            | そ の 他 | 180,526 | 187,496 | 171,308 | 145,888 | 146,516 |
|                            | 計     | 327,367 | 360,035 | 287,813 | 266,629 | 281,686 |
| 森 林 造 成<br>(ha)            | 新植面積  | 625     | 584     | 400     | 515     | 580     |
|                            | 保育面積  | 11,118  | 9,815   | 9,790   | 9,221   | 7,194   |

資料: 森林組合一斉調査(団体指導課)

担当: 団体指導課

## 【4-1-4】森林組合森林造成事業

(単位:面積:ha、金額:千円)

| 区分  |          | 年度        |           |           |           |           |         |
|-----|----------|-----------|-----------|-----------|-----------|-----------|---------|
|     |          | 平成 21     | 22        | 23        | 24        | 25        |         |
| 造林  | 新植       | 組合数       | 19        | 18        | 17        | 17        | 16      |
|     |          | 面積        | 625       | 584       | 400       | 515       | 580     |
|     |          | 金額        | 167,909   | 159,763   | 146,458   | 194,823   | 319,414 |
|     | その他      | 組合数       | 7         | 5         | 6         | 3         | 4       |
|     |          | 金額        | 66,492    | 50,620    | 51,981    | 28,065    | 277,101 |
|     |          | 組合数       | 21        | 21        | 21        | 20        | 19      |
| 保 育 | 面積       | 11,118    | 9,815     | 9,790     | 9,221     | 7,194     |         |
|     | 金額       | 1,537,342 | 1,482,187 | 1,617,476 | 1,401,727 | 1,147,631 |         |
|     | 面積       | 11,743    | 10,399    | 10,190    | 9,736     | 7,774     |         |
| 計   | 金額       | 1,771,743 | 1,692,570 | 1,815,915 | 1,624,615 | 1,744,146 |         |
|     | 金額指標 (%) | 100       | 96        | 102       | 92        | 98        |         |

資料：森林組合一斉調査（団体指導課）

注：集計は、一斉調査の提出のあった組合について行っている。

担当：団体指導課



【4-1-5】生産森林組合造林実績

| 年度<br>区分 | 平成 21 |            |            | 22  |            |            | 23  |            |            | 24  |            |            | 25  |            |            |
|----------|-------|------------|------------|-----|------------|------------|-----|------------|------------|-----|------------|------------|-----|------------|------------|
|          | 組合数   | 数量<br>(ha) | 平均<br>(ha) | 組合数 | 数量<br>(ha) | 平均<br>(ha) | 組合数 | 数量<br>(ha) | 平均<br>(ha) | 組合数 | 数量<br>(ha) | 平均<br>(ha) | 組合数 | 数量<br>(ha) | 平均<br>(ha) |
| 新 植      | 3     | 9          | 3          | 2   | 9          | 5          | 2   | 6          | 3          | -   | -          | -          | 2   | 6          | 3          |
| 保 育      | 13    | 76         | 6          | 13  | 71         | 5          | 13  | 116        | 9          | 5   | 11         | 2          | 8   | 53         | 7          |

資料：森林組合一斉調査（団体指導課）

注：集計は、一斉調査の提出のあった組合について行っている。

担当：団体指導課

【4-1-6】生産森林組合種目別生産販売実績

| 区分           |                        | 年度  |        |       | 平成 21 |        |       | 22  |        |       | 23  |        |     | 24  |        |       | 25 |  |  |
|--------------|------------------------|-----|--------|-------|-------|--------|-------|-----|--------|-------|-----|--------|-----|-----|--------|-------|----|--|--|
|              |                        | 組合数 | 数量     | 平均    | 組合数   | 数量     | 平均    | 組合数 | 数量     | 平均    | 組合数 | 数量     | 平均  | 組合数 | 数量     | 平均    |    |  |  |
| 立 木          | 数 量 ( m <sup>3</sup> ) | 5   | 1,037  | 207   | 11    | 6,043  | 549   | 11  | 5,932  | 539   | 8   | 2,261  | 283 | 7   | 7,701  | 1,100 |    |  |  |
|              | 売上高 (千円)               |     | 11,642 | 2,328 |       | 21,015 | 1,910 |     | 14,134 | 1,285 |     | 7,941  | 993 |     | 27,995 | 3,999 |    |  |  |
| 木 材          | 数 量 ( m <sup>3</sup> ) | 6   | 2,637  | 440   | 1     | 214    | 214   | 4   | 811    | 203   | 6   | 2,812  | 469 | 8   | 12,870 | 1,609 |    |  |  |
|              | 売上高 (千円)               |     | 8,650  | 1,442 |       | 1,330  | 1,330 |     | 3,954  | 989   |     | 4,692  | 782 |     | 51,938 | 6,492 |    |  |  |
| きのこ類         | 数 量 ( kg )             | -   | -      | -     | -     | -      | -     | -   | -      | -     | -   | -      | -   | 2   | 5      | 3     |    |  |  |
|              | 売上高 (千円)               |     | -      | -     |       | -      | -     |     | -      | -     |     | -      | -   |     | 14     | 7     |    |  |  |
| そ の 他        | 売上高 (千円)               | 4   | 3,627  | 907   | 4     | 5,038  | 1,260 | 26  | 23,063 | 887   | 22  | 18,676 | 849 | 10  | 12,005 | 1,201 |    |  |  |
| 売 上 高 計 (千円) |                        | 13  | 23,919 | 1,840 | 14    | 27,383 | 1,956 | 39  | 41,151 | 1,055 | 35  | 31,309 | 895 | 23  | 91,952 | 3,998 |    |  |  |
| 指 数 ( % )    |                        | 100 | 100    | 100   | 108   | 114    | 106   | 300 | 172    | 57    | 269 | 131    | 49  | 177 | 384    | 217   |    |  |  |

資料：森林組合一斉調査（団体指導課）

注：集計は、一斉調査の提出のあった組合について行っている。

担当：団体指導課

【4-1-7】組織形態別経営体数

| 総 数       | 法人化している        |            |                        |            |         |            |                      |            | 法人化していない |            | 地方公<br>共団体<br>・<br>財産区 |
|-----------|----------------|------------|------------------------|------------|---------|------------|----------------------|------------|----------|------------|------------------------|
|           | 農事<br>組合<br>法人 | 会 社        |                        |            | 各 種 団 体 |            |                      | その他<br>の法人 |          | 個 人<br>経営体 |                        |
|           |                | 株 式<br>会 社 | 合 名<br>・<br>合 資<br>会 社 | 合 同<br>会 社 | 農 協     | 森 林<br>組 合 | その 他<br>の 各 種<br>団 体 |            |          |            |                        |
| 8,795 (戸) | 6              | 99         | 11                     | -          | 22      | 63         | 22                   | 30         | 8,515    | 8,024      | 27                     |
| 100.0 (%) | 0.1            | 1.1        | 0.1                    | -          | 0.3     | 0.7        | 0.3                  | 0.3        | 96.8     | 91.2       | 0.3                    |

資料:2010年世界農林業センサス

担当:農林水産企画室

## (2) 林業従事者

【4-2-1】林業従事者数(年間従事日数60日以上)

(単位:人)

| 区分<br>年度 | 総数    | 就労日数区分別      |            | 年齢別       |            |           | 性別    |     |
|----------|-------|--------------|------------|-----------|------------|-----------|-------|-----|
|          |       | 60日～<br>149日 | 150日<br>以上 | 39歳<br>以下 | 40～<br>59歳 | 60歳<br>以上 | 男性    | 女性  |
| 平成 21    | 2,068 | 520          | 1,548      | 371       | 770        | 927       | 1,915 | 153 |
| 22       | 2,083 | 480          | 1,603      | 407       | 800        | 876       | 1,914 | 169 |
| 23       | 2,094 | 492          | 1,602      | 390       | 772        | 932       | 1,941 | 153 |
| 24       | 2,100 | 513          | 1,587      | 423       | 736        | 941       | 1,949 | 151 |
| 25       | 2,098 | 475          | 1,590      | 440       | 747        | 911       | 1,948 | 150 |

資料: 林業労働力実態調査(森林整備課)

※未回答があるため総数と内訳が合致しない場合がある。

担当: 森林整備課

## 【4-2-2】森林組合作業班

(単位:人)

| 区分<br>年度 | 結成<br>組合数 | 班員<br>総数 | 就労日数区分別人数 |              |            | 年齢別人数     |            |           | 性別  |    |
|----------|-----------|----------|-----------|--------------|------------|-----------|------------|-----------|-----|----|
|          |           |          | 60日<br>未満 | 60日～<br>149日 | 150日<br>以上 | 39歳<br>以下 | 40～<br>59歳 | 60歳<br>以上 | 男   | 女  |
| 平成 21    | 21        | 864      | 148       | 206          | 510        | 146       | 337        | 381       | 779 | 85 |
| 22       | 21        | 880      | 143       | 191          | 546        | 163       | 343        | 374       | 802 | 78 |
| 23       | 21        | 881      | 144       | 187          | 550        | 178       | 336        | 367       | 802 | 79 |
| 24       | 19        | 756      | 102       | 167          | 487        | 160       | 276        | 320       | 697 | 59 |
| 25       | 18        | 664      | 105       | 110          | 449        | 132       | 239        | 293       | 593 | 71 |

資料:森林組合一斉調査(団体指導課)

担当:団体指導課

### (3) 林業機械

#### 【4-3-1】林業機械器具導入実績

| 所有形態              | 種別<br>年度 | 架線  | 索道  | 集材機 | チェーンソー | 刈払機   | 樹木<br>粉碎機 | フォーク<br>リフト・<br>フォーク<br>ローダ | トラクタ<br>ー・ブル<br>ドーザー<br>類 | 高性能<br>林業機<br>械 |
|-------------------|----------|-----|-----|-----|--------|-------|-----------|-----------------------------|---------------------------|-----------------|
|                   |          | (式) | (式) | (台) | (台)    | (台)   | (台)       | (台)                         | (台)                       | (台)             |
| 公有                | 平成21     | -   | -   | 2   | 37     | 43    | -         | 3                           | 3                         | 8 (-)           |
|                   | 22       | -   | -   | 2   | 36     | 35    | -         | 3                           | 3                         | 6 (-)           |
|                   | 23       | -   | -   | 1   | 34     | 49    | -         | 1                           | -                         | 6 (-)           |
|                   | 24       | -   | -   | 1   | 58     | 56    | -         | 1                           | 2                         | 11 (-)          |
|                   | 25       | -   | -   | 1   | 57     | 47    | -         | 1                           | 2                         | 11 (-)          |
| 会社有               | 平成21     | 2   | 1   | 53  | 950    | 767   | 6         | 53                          | 148                       | 65 (24)         |
|                   | 22       | 1   | 1   | 48  | 831    | 628   | 5         | 57                          | 145                       | 63 (25)         |
|                   | 23       | -   | 1   | 35  | 690    | 546   | 5         | 23                          | 139                       | 86 (29)         |
|                   | 24       | 2   | 5   | 38  | 716    | 530   | 4         | 25                          | 143                       | 92 (31)         |
|                   | 25       | 2   | 4   | 39  | 750    | 550   | 4         | 28                          | 119                       | 105 (34)        |
| (森組<br>組合<br>その他) | 平成21     | 1   | -   | 14  | 356    | 385   | 2         | 39                          | 64                        | 39 (4)          |
|                   | 22       | 1   | -   | 11  | 380    | 472   | 2         | 25                          | 65                        | 50 (3)          |
|                   | 23       | 1   | -   | 13  | 362    | 412   | -         | 29                          | 69                        | 51 (4)          |
|                   | 24       | -   | -   | 4   | 324    | 381   | 3         | 31                          | 61                        | 56 (5)          |
|                   | 25       | -   | -   | 6   | 346    | 398   | 3         | 31                          | 52                        | 65 (5)          |
| 個人有               | 平成21     | 1   | -   | 28  | 2,556  | 3,064 | 4         | 19                          | 214                       | 32 (9)          |
|                   | 22       | 2   | -   | 22  | 2,476  | 2,907 | 2         | 23                          | 224                       | 40 (9)          |
|                   | 23       | 2   | -   | 19  | 1,569  | 1,625 | 2         | 13                          | 183                       | 32 (9)          |
|                   | 24       | -   | 1   | 23  | 880    | 723   | 1         | 17                          | 154                       | 33 (8)          |
|                   | 25       | -   | 2   | 16  | 833    | 663   | 1         | 16                          | 146                       | 31 (12)         |
| 計                 | 平成21     | 4   | 1   | 97  | 3,899  | 4,259 | 12        | 114                         | 429                       | 144 (37)        |
|                   | 22       | 4   | 1   | 83  | 3,723  | 4,042 | 9         | 108                         | 437                       | 159 (37)        |
|                   | 23       | 3   | 1   | 68  | 2,655  | 2,632 | 7         | 66                          | 391                       | 175 (42)        |
|                   | 24       | 2   | 6   | 66  | 1,978  | 1,690 | 8         | 74                          | 360                       | 192 (44)        |
|                   | 25       | 2   | 6   | 62  | 1,986  | 1,658 | 8         | 76                          | 319                       | 212 (51)        |

資料：林野庁林業機械保有状況調査（森林整備課）

注：公有……学校林所有分、研究機関分を含む。

組合有……林研グループ、集落所有分含む。

架線……モノケーブルのみとする。

（高性能林業機械の（ ）はグラップルソーで外数字）

担当：森林整備課

#### (4) 林業経営

##### 【4-4-1】保有山林面積規模別林家数

| 総数         | 1～3    | 3～5   | 5～10  | 10～20 | 20～30 | 30～50 | 50～100 | 100～500 | 500～1,000 | 1,000ha以上 |
|------------|--------|-------|-------|-------|-------|-------|--------|---------|-----------|-----------|
| 46,553 (戸) | 21,667 | 8,970 | 7,677 | 4,797 | 1,547 | 1,100 | 548    | 225     | 15        | 7         |
| 100.0 (%)  | 46.5   | 19.3  | 16.5  | 10.3  | 3.3   | 2.4   | 1.2    | 0.5     | 0.0       | 0.0       |

資料: 2010年世界農林業センサス

担当: 森林整備課

【4-4-2】私有林、民有林別造林面積

(単位:面積:ha、指数:%)

| 年度<br>区分 | 平成 21 |     | 22  |     | 23  |    | 24  |     | 25  |     |
|----------|-------|-----|-----|-----|-----|----|-----|-----|-----|-----|
|          | 面積    | 指数  | 面積  | 指数  | 面積  | 指数 | 面積  | 指数  | 面積  | 指数  |
| 私有林      | 491   | 100 | 557 | 113 | 446 | 91 | 535 | 109 | 514 | 105 |
| 民有林      | 789   | 100 | 771 | 98  | 625 | 79 | 723 | 92  | 731 | 93  |

注:私有林造林は、県、市町村、現(国研)森林総合研究所森林整備センターの造林を除く。

担当:森林整備課



## (5) 入会林野

### 【4-5-1】入会林野等整備の許可(整備完了)実績

| 年 度   | 件数<br>(件) | 権 利<br>者 数<br>(人) | 整備完<br>了面積<br>(ha) | 整備形態別面積<br>(ha) |        | 整備後の利用計画<br>(ha) |     |     | 法人設立件数<br>(件) |     |
|-------|-----------|-------------------|--------------------|-----------------|--------|------------------|-----|-----|---------------|-----|
|       |           |                   |                    | 協業              | 分割     | 林業               | 農業  | その他 | 生産森組          | その他 |
| 平成 21 | 1         | 16                | 17                 | 17              | —      | 17               | —   | —   | —             | —   |
| 22    | 2         | 84                | 41                 | 40              | 1      | 38               | —   | 2   | —             | —   |
| 23    | —         | —                 | —                  | —               | —      | —                | —   | —   | —             | —   |
| 24    | —         | —                 | —                  | —               | —      | —                | —   | —   | —             | —   |
| 25    | —         | —                 | —                  | —               | —      | —                | —   | —   | —             | —   |
| 累 計 ※ | 410       | 17,680            | 32,723             | 14,837          | 17,887 | 14,081           | 685 | 70  | 86            | 26  |

注: ※昭和42年～平成25年の累計

担当: 森林整備課

## 5 林業金融

【5-1】日本政策金融公庫資金融資実績

(単位:実数:千円、比率:%)

| 年度       | 区分 | 資 金     |                     |                  |                |                |                           |  | 合 計       |
|----------|----|---------|---------------------|------------------|----------------|----------------|---------------------------|--|-----------|
|          |    | 造林      | 森 林<br>整 備<br>活 性 化 | 共 利 同<br>利 用 施 設 | 主 務<br>大 指 臣 定 | 林 業<br>経 安 営 定 | 中 山 間<br>地 域 活 性 化<br>資 金 | 分 収 林 機 能<br>高 度 化 及 び<br>振 興 山 村 過<br>疎、その他 |           |
| 平成<br>21 | 実数 | 482,000 | 0                   | 0                | 0              | 0              | 0                         | 0  | 482,000   |
|          | 比率 | 100.0   | 0.0                 | 0.0              | 0.0            | 0.0            | 0.0                       | 0.0  | 100.0     |
| 22       | 実数 | 99,800  | 0                   | 7,480            | 0              | 0              | 0                         | 0  | 107,280   |
|          | 比率 | 93.0    | 0.0                 | 7.0              | 0.0            | 0.0            | 0.0                       | 0.0  | 100.0     |
| 23       | 実数 | 75,800  | 0                   | 414,780          | 0              | 0              | 0                         | 5,000  | 495,580   |
|          | 比率 | 15.3    | 0.0                 | 83.7             | 0.0            | 0.0            | 0.0                       | 1.0  | 100.0     |
| 24       | 実数 | 41,800  | 0                   | 997,900          | 0              | 0              | 0                         | 0  | 1,039,700 |
|          | 比率 | 4.0     | 0.0                 | 96.0             | 0.0            | 0.0            | 0.0                       | 0.0  | 100.0     |
| 25       | 実数 | 33,700  | 0                   | 320,000          | 0              | 0              | 0                         | 0  | 353,700   |
|          | 比率 | 9.5     | 0.0                 | 90.5             | 0.0            | 0.0            | 0.0                       | 0.0  | 100.0     |

注：～H20.9.30 農林漁業金融公庫、H20.10.1～ 日本政策金融公庫

担当：団体指導課

## 【5-2】木材産業等高度化推進資金貸付実績

(単位:件数:件、金額:千円)

| 年度   | 預託額     | 貸付枠       | 年度末融資残高    |         |            |         |                   |         |             |        |     |         |    |         |    |    |
|------|---------|-----------|------------|---------|------------|---------|-------------------|---------|-------------|--------|-----|---------|----|---------|----|----|
|      |         |           | 素材生産合理化資金  |         |            |         | 製品流通<br>合理化<br>資金 |         | 間伐等<br>促進資金 |        | その他 |         | 合計 |         |    |    |
|      |         |           | 素材生産<br>資金 |         | 素材引取<br>資金 |         | 件数                | 金額      | 件数          | 金額     | 件数  | 金額      | 件数 | 金額      | 件数 | 金額 |
|      |         |           | 件数         | 金額      | 件数         | 金額      |                   |         |             |        |     |         |    |         |    |    |
| 平成21 | 365,500 | 1,860,000 | 13         | 292,000 | 26         | 312,690 | 5                 | 216,000 | 2           | 37,900 | 0   | 0       | 46 | 858,590 |    |    |
| 22   | 342,000 | 1,860,000 | 14         | 329,050 | 25         | 352,610 | 3                 | 176,000 | 1           | 30,000 | 0   | 0       | 43 | 887,660 |    |    |
| 23   | 339,500 | 1,870,000 | 13         | 367,000 | 24         | 304,800 | 3                 | 176,000 | 2           | 40,000 | 1   | 30,000  | 43 | 917,800 |    |    |
| 24   | 358,000 | 1,830,000 | 7          | 225,000 | 18         | 226,360 | 3                 | 176,000 | 3           | 44,890 | 4   | 68,000  | 35 | 740,250 |    |    |
| 25   | 328,000 | 1,218,500 | 7          | 213,000 | 7          | 110,000 | 4                 | 196,382 | 0           | 0      | 7   | 116,844 | 25 | 636,226 |    |    |

担当：団体指導課

【5-3】林業・木材産業改善資金貸付実績

| 年度       | 区分               | 県直貸   |                   |           | 融資機関転貸                    |                    |           | 合計        |
|----------|------------------|---|-------------------|-----------|---------------------------|--------------------|-----------|-----------|
|          |                  | 林業<br>者への<br>貸付   | 木材事<br>業者への<br>貸付 | 計         | 林業<br>者への<br>貸付           | 木材事<br>業者への<br>貸付  | 計         |           |
| 平成<br>21 | 件数               | 3 件   | － 件               | 3 件       | － 件                       | － 件                | － 件       | 3 件       |
|          | 貸付<br>金額         | 22,275 千円   | － 千円              | 22,275 千円 | － 千円                      | － 千円               | － 千円      | 22,275 千円 |
|          | 貸<br>付<br>実<br>績 | ダンブトラック 1台<br>プロセッサ 1台<br>ブレード仕<br>様バック<br>ホー 1台            |                   |           |                           |                    |           |           |
| 22       | 件数               | 2 件   | － 件               | 2 件       | 1 件                       | 1 件                | 2 件       | 4 件       |
|          | 貸付<br>金額         | 11,800 千円   | － 千円              | 11,800 千円 | 19,000 千円                 | 42,000 千円          | 61,000 千円 | 72,800 千円 |
|          | 貸<br>付<br>実<br>績 | クレーン付<br>トラック 2台  |                   |           | ハーベスタ・<br>プロセッサ 1台<br>兼用機 | 乾燥機 1台             |           |           |
| 23       | 件数               | 4 件   | － 件               | 4 件       | － 件                       | 2 件                | 2 件       | 6 件       |
|          | 貸付<br>金額         | 17,264 千円   | － 千円              | 17,264 千円 | － 千円                      | 45,630 千円          | 45,630 千円 | 62,894 千円 |
|          | 貸<br>付<br>実<br>績 | チェンソー、<br>刈払機 1台<br>フォークロー<br>ダー 1台<br>人員輸送車 1台<br>フォワーダ 1台 |                   |           |                           | 水分計 1台<br>木材乾燥機 1台 |           |           |
| 24       | 件数               | 2 件   | － 件               | 2 件       | 1 件                       | － 件                | 1 件       | 3 件       |
|          | 貸付<br>金額         | 15,900 千円   | － 千円              | 15,900 千円 | 12,000 千円                 | － 千円               | 12,000 千円 | 27,900 千円 |
|          | 貸<br>付<br>実<br>績 | グラップル<br>付油圧ショ<br>ベル 1台<br>人員輸送車 1台                         |                   |           | プロセッサ<br>付油圧ショ<br>ベル 1台   |                    |           |           |
| 25       | 件数               | 1 件   | － 件               | 1 件       | － 件                       | － 件                | － 件       | 1 件       |
|          | 貸付<br>金額         | 8,800 千円  | － 千円              | 8,800 千円  | － 千円                      | － 千円               | － 千円      | 8,800 千円  |
|          | 貸<br>付<br>実<br>績 | プロセッサ 1台  |                   |           |                           |                    |           |           |

注：融資機関転貸は、平成15年度から制度化されたものであること。  
担当：団体指導課

【5-4】農林漁業信用基金による債務保証

| 年 度   | 出資実績(千円) |         | 保証倍率  | 債務保証実績 |           |
|-------|----------|---------|-------|--------|-----------|
|       | 県        | 林業者等    |       | 件数(件)  | 金額(千円)    |
| 平成 21 | 137,370  | 118,130 | 45.00 | 113    | 2,801,292 |
| 22    | 137,370  | 118,130 | 45.00 | 117    | 2,678,920 |
| 23    | 137,370  | 136,030 | 45.00 | 111    | 2,667,640 |
| 24    | 137,370  | 137,820 | 44.95 | 94     | 1,914,550 |
| 25    | 137,370  | 137,820 | 44.95 | 73     | 1,741,317 |

担当: 団体指導課

## 6 その他

【6-1】緑化センター月別利用者数(平成25年度末)

(単位:人)

| 月   | 4     | 5   | 6   | 7   | 8   | 9     | 10  | 11  | 12 | 1 | 2 | 3  | 計     |
|-----|-------|-----|-----|-----|-----|-------|-----|-----|----|---|---|----|-------|
| 人 数 | 1,710 | 267 | 296 | 243 | 270 | 1,542 | 344 | 175 | 54 | 9 | 0 | 52 | 4,962 |

※開所(昭和58.4.1)からの累計 179,415人

資料:特定非営利活動法人 緑の相談室

担当:森林整備課

【6-2】普及職員配置状況

(単位:人)

| 年度    | 林業普及指導員 |          |   |     |    | 合計 |
|-------|---------|----------|---|-----|----|----|
|       | 本庁      | 林業技術センター | 計 | 指導区 | 計  |    |
| 平成 21 | 0       | 3        | 3 | 36  | 36 | 39 |
| 22    | 0       | 3        | 3 | 36  | 36 | 39 |
| 23    | 0       | 3        | 3 | 36  | 36 | 39 |
| 24    | 0       | 3        | 3 | 36  | 36 | 39 |
| 25    | 0       | 3        | 3 | 36  | 36 | 39 |
| 26    | 0       | 3        | 3 | 36  | 36 | 39 |

担当: 林業技術センター

(付表) 林業普及指導員の指導区別配置状況

(単位:人)

| 年度  |  | 平成 21 | 22  | 23  | 24  | 25  | 26  |
|-----|--|-------|-----|-----|-----|-----|-----|
| 指導区 |  |       |     |     |     |     |     |
| 盛岡  |  | 3     | 3   | 3   | 3   | 3   | 4   |
| 花巻  |  | 3     | } 4 | } 4 | } 4 | } 4 | } 4 |
| 北上  |  | 3     |     |     |     |     |     |
| 水沢  |  | 3     | 4   | 4   | 4   | 4   | 4   |
| 一関  |  | 3     | } 5 | } 5 | } 5 | } 5 | } 4 |
| 千厩  |  | 3     |     |     |     |     |     |
| 大船渡 |  | 3     | 3   | 3   | 3   | 3   | 3   |
| 遠野  |  | 3     | 3   | 3   | 3   | 3   | 3   |
| 釜石  |  | 1     | 2   | 2   | 2   | 2   | 2   |
| 宮古  |  | 3     | 4   | 4   | 4   | 4   | 4   |
| 岩泉  |  | 2     | 2   | 2   | 2   | 2   | 2   |
| 久慈  |  | 3     | 3   | 3   | 3   | 3   | 3   |
| 二戸  |  | 3     | 3   | 3   | 3   | 3   | 3   |
| 計   |  | 36    | 36  | 36  | 36  | 36  | 36  |

担当: 林業技術センター

【6-3】普及指導職員研修実施状況(平成25年度)

(ア) 国等の行う中央研修

| 研 修 名          | 受 講 者 数 | 研 修 日 数 | 場 所                    |
|----------------|---------|---------|------------------------|
| 1 一般研修         | 4       | 4～5日    | 森林技術総合研修所              |
| 2 林業機械研修       | —       | —       | 森林技術総合研修所<br>林業機械化センター |
| 3 普及指導職員シンポジウム |         |         |                        |
| (1) 全国         | 3人      | 2日      | 東京都                    |
| (2) 東北・北海道ブロック | 3人      | 2日      | 山形県                    |

(イ) 県が実施した研修

| 研 修 名              | 受 講 者 数 | 研 修 日 数 | 場 所     |
|--------------------|---------|---------|---------|
| 1 自己啓発研修           |         |         |         |
| (1) 集約化施業ほか        | 10人     | 1～4日    | 福島県ほか   |
| 2 その他の研修           |         |         |         |
| (1) 資質向上研修(現地出前講座) | 28人     | 2日      | 一戸町、遠野市 |
| (2) 指導林家等研修        | 10人     | 1日      | 奥州市     |
| 3 全体研修             | 39人     | 2日      | 盛岡市     |

担当：林業技術センター



## 【6-4】緑の少年団の推移

(単位:団数:団、団員数:人)

| 区分 \ 年度 | 平成 21 | 22    | 23    | 24    | 25    |
|---------|-------|-------|-------|-------|-------|
| 団 数     | 132   | 126   | 118   | 116   | 115   |
| 団 員 数   | 4,913 | 4,303 | 4,952 | 4,657 | 4,486 |

担当: 森林整備課

## 【6-5】林業研究グループ等の推移

(単位:グループ数:グループ、会員数:人)

| 区 分      |       | 年 度   |       |     |     |     |     |
|----------|-------|-------|-------|-----|-----|-----|-----|
|          |       | 平成 21 | 22    | 23  | 24  | 25  |     |
| 林業研究グループ | グループ数 | 40    | 39    | 40  | 25  | 23  |     |
|          | 会員数   | 男     | 862   | 650 | 661 | 389 | 359 |
|          |       | 女     | 165   | 134 | 137 | 103 | 103 |
|          |       | 計     | 1,027 | 784 | 798 | 492 | 462 |

注:平成24年度以降は岩手県林業研究グループ連絡協議会会員のみ記載

担当:林業技術センター

【6-6】研究課題（平成26年度実施）

事業名、研究課題名（予算区分）

- 1 優良品種開発促進事業（県単）
  - (1) マツノザイセンチュウ抵抗性品種の開発
  - (2) スギ花粉等多様な形質の家系評価と検定技術の開発
  
- 2 県産材高付加価値化生産技術開発事業（県単）
  - (1) 県産製材品の住宅用床・壁組への利用技術の開発
  
- 3 防潮林再生緊急調査事業（県単）
  - (1) 防潮林再生緊急調査事業
  
- 4 農林水産業・食品産業科学技術研究推進事業（国庫受託）
  - (1) カラマツ下刈り回数の削減技術の開発
  
- 5 試験研究（県単）
  - (1) コンテナ苗等を活用した育林初期経費の低減技術の開発
  - (2) 針葉樹大断面製材の乾燥技術の開発
  - (3) アカマツの用途拡大のための活用技術の開発
  - (4) 原木シイタケ安全安心栽培技術の開発
  - (5) 林内放射性物質モニタリング調査事業
  - (6) 広葉樹被害の実態把握と防除技術の開発
  - (7) カラマツ優良種苗の安定生産に向けた技術体系化

担当：林業技術センター