

平成25年度版

# 岩手県林業の指標

平成27年3月

岩 手 県

## 凡 例

1. 岩手県林業の指標は、各事業の実施報告、関係台帳及び定期調査報告書等により作成した。
2. 単位は、原則として ha、m<sup>3</sup>、km、kg、t、千円等に止め、単位未満は四捨五入とした。  
なお、単位に満たないものは「0」、該当ないものを「-」でそれぞれ示した。

# 岩手県林業基本計画流域圏及び広域振興局等管内図 (平成25年4月1日現在)



# 林業行政機構（平成25年4月1日）

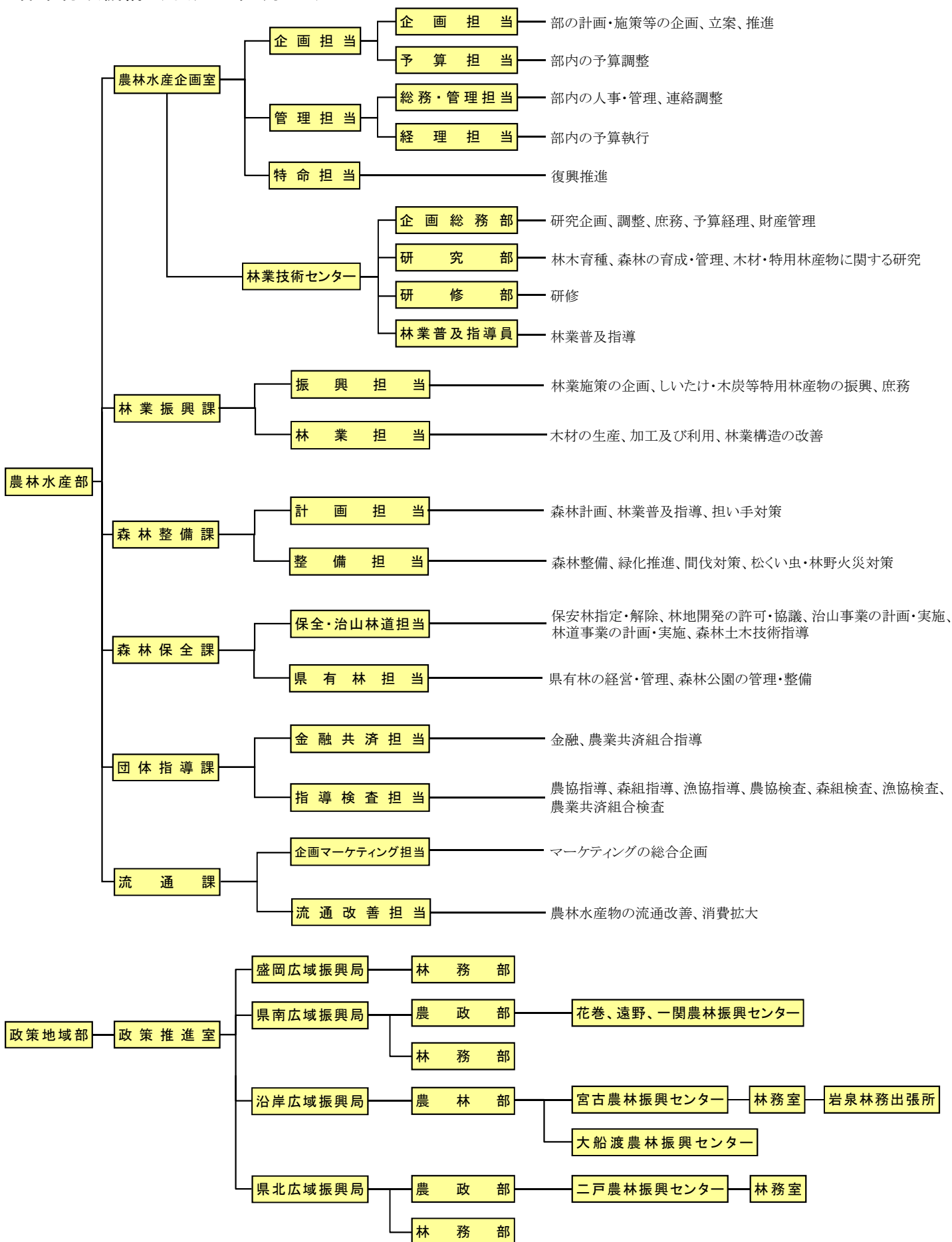

平成25年度版 岩手県林業の指標 掲載指標一覧

<b>1 本県林業の地位（全国対比）</b>	
1-1	森林資源
1-2	造林
1-3	林産物
1-4	林道網
1-5	林業労働
1-6	林業所得
<b>2 森林づくり</b>	
<b>(1) 森林計画</b>	
2-1-1	地域森林計画区域及び計画期間
2-1-2	流域圏別・市町村別森林面積総括表
2-1-3	流域圏別民有林面積・蓄積
2-1-4	流域圏別・市町村別民有林面積
2-1-5	流域圏別・市町村別民有林蓄積
2-1-6	流域圏別・齢級別森林面積
2-1-7	森林施業計画認定実績
2-1-8	森林経営計画認定実績
<b>(2) 造林</b>	
2-2-1	樹種別・施行主体別造林実績
2-2-2	経営主体別造林実績
2-2-3	施行主体別・資金別造林実績
2-2-4	広域振興局等別・市町村別・造林種別造林実績
2-2-5	樹種別広葉樹造林実績（森林整備事業）
2-2-6	国有林野における分収造林に係る造林実績（森林整備事業）
<b>(3) 間伐</b>	
2-3-1	間伐実施状況
2-3-2	樹種別・齢級別間伐実施状況
2-3-3	広域振興局等別間伐材の生産・流通量
2-3-4	広域振興局等別間伐材の主な用途別利用状況
2-3-5	広域振興局等別間伐材の樹種別・取扱別流通量
2-3-6	間伐対象森林の現況
<b>(4) 育種</b>	
2-4-1	広域振興局等別精英樹選出状況
2-4-2	流域圏別気象害抵抗性等次代検定林設定実績
2-4-3	広域振興局等別指定採取源（普通母樹・母樹林）指定実績
2-4-4	採種徳園の現状と生産実績
2-4-5	経営体別・経営規模別苗木現況
2-4-6	樹苗需給状況
2-4-7	広域振興局等別樹苗需給実績
<b>(5) 公有林等</b>	
2-5-1	実施主体別分収造林実績
<b>(6) 県有林</b>	
2-6-1	流域圏別県有林面積とha当り蓄積
2-6-2	県有林の林産物収穫実績
2-6-3	事業種別県有林面積・蓄積
2-6-4	流域圏別・広域振興局等別・市町村別県有林面積・蓄積
<b>(7) 市町村、財産区、一部管理組合</b>	
2-7-1	市町村、財産区、一部事務組合の管理形態
2-7-2	流域圏別・経営体別公有林面積（直営林）
<b>(8) 林道</b>	
2-8-1	民有林林道現況
2-8-2	林内道路現況
2-8-3	災害復旧事業実績
<b>(9) 保安林</b>	
2-9-1	流域圏別保安林面積
2-9-2	広域振興局等別・流域圏別・単位区域別民有保安林面積
<b>(10) 治山</b>	
2-10-1	民有林治山事業年度別計画と実績（国庫補助事業）
2-10-2	年度別・事項別民有林治山事業の実績（国庫補助事業）
2-10-3	県単独治山事業実績
<b>(11) 林地保全</b>	
2-11-1	年度別・種類別林地開発許可実績
2-11-2	広域振興局等別・項目別林地開発許可実績
2-11-3	広域振興局等別・項目別林地開発協議実績

	(12) 森林保護
	2-12-1 森林被害状況
	2-12-2 森林被害防除実績（補助）
	2-12-3 年次別林野火災発生件数、焼損面積、被害金額
	2-12-4 森林国営保険の契約及び支払状況
	(13) 流域管理
	2-13-1 流域森林・林業活性化センターの設置状況
	(14) 国有林野
	2-14-1 国有林の森林資源
	2-14-2 流域圏別・広域振興局等別・市町村別・林種別国有林野面積・蓄積
	2-14-3 流域圏別・広域振興局等別・市町村別・林種別官行造林面積
3	林産物
	(1) 素材生産量
	3-1-1 素材生産量
	(2) 外材入荷量
	3-2-1 外材入荷量
	(3) 木材需要
	3-3-1 県内素材需要量
	3-3-2 製材品出荷量（用途別）
	3-3-3 製材品出荷量（国産材・外材別）
	3-3-4 製材用素材消費量及び製材品出荷量等
	3-3-5 製材用素材（国産材）の樹種別、県内材・県外材別需要量
	3-3-6 流域圏別・広域振興局等別素材生産量
	3-3-7 木材（素材）市場の年間取扱数量
	3-3-8 素材需給実績
	3-3-9 木材チップ生産量
	3-3-10 木材チップ出荷実績
	3-3-11 構造別新設住宅着工戸数の推移
	3-3-12 間伐材の利用実績
	(4) 木材産業
	3-4-1 木材加工工場の推移
	3-4-2 製材工場の推移（7.5kw以上）
	(5) 特用林産物
	3-5-1 しいたけ生産量
	3-5-2 主な特用林産物の生産量等
	3-5-3 製炭従事者数
	3-5-4 流域圏別・広域振興局等別木炭生産量
4	林業事業体等
	(1) 林業事業体
	4-1-1 森林組合と組合員の所有面積等
	4-1-2 生産森林組合と経営面積等
	4-1-3 森林組合の事業実績
	4-1-4 森林組合森林造成事業
	4-1-5 生産森林組合造林実績
	4-1-6 生産森林組合種目別生産販売実績
	4-1-7 組織形態別経営体数
	(2) 林業従事者
	4-2-1 林業従事者数（年間従事日数60日以上）
	4-2-2 森林組合作業班
	(3) 林業機械
	4-3-1 林業機械器具導入実績
	(4) 林業経営
	4-4-1 保有山林面積規模別林家数
	4-4-2 私有林、民有林別造林面積
	(5) 入会林野
	4-5-1 入会林野等整備の許可（整備完了）実績
5	林業金融
	5-1 日本政策金融公庫資金融資実績
	5-2 木材産業等高度化推進資金貸付実績
	5-3 林業・木材産業改善資金貸付実績
	5-4 農林漁業信用基金による債務保証
6	その他
	6-1 緑化センター月別利用者数
	6-2 普及職員配置状況
	6-3 普及指導職員研修実施状況
	6-4 緑の少年団の推移
	6-5 林業研究グループ等の推移
	6-6 研究課題

# 1 本県林業の地位(全国対比)

## 【1-1】森林資源

項目	単位	全国	岩手県	対比(%)	調査資料
総土地面積	千ha	37,796	1,528	4.0	平成24年 全国都道府県市区町村別面積 (国土地理院) 全国の数値 2013森林・林業統計要覧 岩手県の数値 森林整備課
森林面積	千ha	25,081	1,172	4.7	
内 国有林面積	千ha	7,674	388	5.1	
内 民有林面積	千ha	17,407	784	4.5	
民有林人工林面積	千ha	7,962	335	4.2	
民有林人工林率	%	45.7%	42.7%	—	
森林蓄積	千m <sup>3</sup>	4,900,511	233,547	4.8	
内 国有林蓄積	千m <sup>3</sup>	1,146,200	55,982	4.9	
内 民有林蓄積	千m <sup>3</sup>	3,748,689	177,565	4.7	

注:調査年度が異なるため、全国対比は参考数値である。

担当:森林整備課

【1-2】造林

項目	単位	全国	岩手県 (全国順位)	全国1位の道県	調査資料
造林面積	ha	19,596	668 (5)	8,379 (北海道)	} 2013森林・林業統計要覧
内 民有林造林	ha	17,070	528 (5)	8,178 (北海道)	

注:総数に国有林造林を含まない。(民有林、(独)森林総合研究所(管理面積)の合計)  
 担当:森林整備課



【1-3】林産物

項目	単位	全国	岩手県 (全国順位)	全国1位の道県	調査資料
素材生産量	千m <sup>3</sup>	18,479	1,290 (3)	3,205 (北海道)	} 平成24年木材統計
内 針葉樹材	千m <sup>3</sup>	16,062	975 (3)	2,520 (北海道)	
内 広葉樹材	千m <sup>3</sup>	2,417	315 (2)	685 (北海道)	
乾しいたけ生産量	トン	3,705	101 (6)	1,783 (大分)	} 平成24年特用林産基礎資料
生しいたけ生産量	トン	66,476	5,093 (3)	8,154 (徳島)	
木炭生産量	トン	11,618	3,466 (1)	3,466 (岩手)	

注1:全国対比の関係で、対比可能な最新資料を使用した。

注2:木炭は、黒炭、白炭の合計。

担当: 林業振興課

【1-4】林道網

項目	単位	全国	岩手県 (全国順位)	全国1位の道県	調査資料
林道総延長	km	137,390	5,810 (4)	23,313 (北海道)	} 2013森林・林業統計要覧
内 国有林林道	km	44,553	2,308 (4)	15,813 (北海道)	
内 民有林林道	km	92,837	3,502 (5)	7,500 (北海道)	

注:全国対比の関係で、対比可能な最新資料を使用した。

担当: 森林保全課

【1-5】林業労働

項目	単位	全国	岩手県 (全国順位)	全国1位の道県	調査資料
15才以上林業就業者数	人	56,846	2,581 (2)	6,729 (北海道)	平成22年国勢調査
年間150日以上雇われ 林業に従事した者	人	30,990	2,007 (2)	2,897 (北海道)	2010 農林業センサス

注:全国対比の関係で、対比可能な最新資料を使用した。

担当: 森林整備課

【1-6】林業所得

項目	単位	全国	岩手県 (全国順位)	全国1位の道県	調査資料
林業経営体数	経営体	140,186	8,795 (2)	10,686 (北海道)	2010世界農林業センサス
生産林業所得	千万円	20,685	894 (6)	2,410 (長野県)	平成24年 農林水産統計(林業産出額)

注:全国対比の関係で、対比可能な最新資料を使用した。

担当:林業振興課

## 2 森林づくり

### (1) 森林計画

#### 【2-1-1】森林計画区域及び計画期間

森林計画区	計画期間	民有林面積 ( ha )	区 域 内 市 町 村
北上川上流	平成23～32年度	102,212	盛岡市、岩手町、雫石町、滝沢村、紫波町、矢巾町
北上川中流	25～34年度	203,185	花巻市、北上市、奥州市、一関市、遠野市、西和賀町、 金ヶ崎町、平泉町
大槌・気仙川	22～31年度	102,426	大船渡市、陸前高田市、釜石市、住田町、大槌町
久慈・閉伊川	24～33年度	241,215	宮古市、山田町、岩泉町、田野畑村、久慈市、 洋野町、野田村、普代村
馬淵川上流	21～30年度	134,621	二戸市、一戸町、九戸村、軽米町、葛巻町、八幡平市

資料:地域森林計画書(平成24年度末現在有効なもの)

担当:森林整備課

【2-1-2】流域圏別・市町村別森林面積総括表(平成24年度)

(単位:面積:ha、森林率:%、人工林率:%)

流域圏	市町村名	区域面積 (A)	森 林 面 積			森林率 (E=D/A ×100)	民有林人 工林面積 (F)	民有林人 工林率(G= F/C×100)
			国有林(B)	民有林(C)	計(D=B+C)			
北上川上 流流域圏	盛岡市	88,647	16,848	48,168	65,016	73.3	22,505	46.7
	八幡平市	86,225	45,516	23,242	68,758	79.7	11,619	50.0
	雫石町	60,901	32,271	17,384	49,655	81.5	7,272	41.8
	葛巻町	43,499	757	36,053	36,810	84.6	15,500	43.0
	岩手町	36,055	5,430	21,621	27,051	75.0	9,466	43.8
	滝沢村	18,232	1,832	5,675	7,507	41.2	2,474	43.6
	紫波町	23,903	5,099	8,743	13,842	57.9	3,470	39.7
	矢巾町	6,728	1,001	621	1,622	24.1	263	42.4
	小計	364,190	108,754	161,507	270,261	74.2	72,568	44.9
	北上川上流流域圏計	364,190	108,754	161,507	270,261	74.2	72,568	44.9
北上川中 流流域圏	奥州市	99,335	24,172	34,746	58,918	59.3	16,600	47.8
	金ヶ崎町	17,977	2,898	4,349	7,247	40.3	2,561	58.9
	小計	117,312	27,070	39,094	66,164	56.4	19,161	49.0
	花巻市	90,832	27,407	32,230	59,637	65.7	15,571	48.3
	北上市	43,755	18,015	7,000	25,015	57.2	2,845	40.6
	西和賀町	59,078	39,453	13,796	53,249	90.1	6,092	44.2
	小計	193,665	84,875	53,026	137,901	71.2	24,508	46.2
	遠野市	82,562	29,611	38,794	68,405	82.9	20,581	53.1
	小計	82,562	29,611	38,794	68,405	82.9	20,581	53.1
	一関市	125,625	10,320	69,586	79,906	63.6	31,779	45.7
平泉町	6,339	404	2,685	3,089	48.7	1,185	44.1	
小計	131,964	10,724	72,271	82,995	62.9	32,964	45.6	
北上川中流流域圏計	525,503	152,280	203,185	355,465	67.6	97,214	47.8	
大槌・気仙川 流域圏	大船渡市	32,330	1,834	24,692	26,526	82.0	12,175	49.3
	陸前高田市	23,229	1,734	17,062	18,796	80.9	10,188	59.7
	住田町	33,483	7,509	22,648	30,157	90.1	11,915	52.6
	小計	89,042	11,077	64,402	75,479	84.8	34,278	53.2
	釜石市	44,143	10,147	29,226	39,373	89.2	14,204	48.6
	大槌町	20,059	9,018	8,798	17,816	88.8	3,033	34.5
小計	64,202	19,165	38,024	57,189	89.1	17,238	45.3	
大槌・気仙川流域圏計	153,244	30,242	102,426	132,668	86.6	51,515	50.3	
久慈・閉伊川 流域圏	宮古市	125,989	33,130	82,463	115,593	91.7	27,857	33.8
	山田町	26,345	13,862	10,005	23,867	90.6	4,433	44.3
	細計	152,334	46,992	92,468	139,460	91.5	32,290	34.9
	岩泉町	99,291	31,183	61,164	92,347	93.0	20,445	33.4
	田野畑村	15,619	1,630	11,867	13,497	86.4	3,797	32.0
	細計	114,910	32,813	73,031	105,844	92.1	24,242	33.2
	小計	267,244	79,805	165,499	245,304	91.8	56,531	34.2
	久慈市	62,314	11,415	42,242	53,657	86.1	14,020	33.2
	洋野町	30,320	518	22,703	23,221	76.6	8,114	35.7
	野田村	8,084	1,895	5,035	6,930	85.7	2,484	49.3
普代村	6,969	280	5,736	6,016	86.3	1,942	33.9	
小計	107,687	14,108	75,716	89,824	83.4	26,561	35.1	
久慈・閉伊川流域圏計	374,931	93,913	241,215	335,128	89.4	83,092	34.4	
馬淵川上 流流域圏	二戸市	42,031	4,315	26,880	31,195	74.2	12,620	46.9
	軽米町	24,574	-	18,721	18,721	76.2	6,502	34.7
	九戸村	13,405	-	10,081	10,081	75.2	4,112	40.8
	一戸町	30,011	2,435	19,644	22,079	73.6	7,268	37.0
	小計	110,021	6,750	75,327	82,077	74.6	30,502	40.5
馬淵川上流流域圏計	110,021	6,750	75,327	82,077	74.6	30,502	40.5	
合 計	1,527,889	391,941	783,660	1,175,599	76.9	334,892	42.7	

注:市町村、小計、流域圏計、合計の面積値は、四捨五入及び境界未定の関係で一致しない。

担当:林業振興課、森林整備課

【2-1-3】流域圏別民有林面積・蓄積  
面積総括(平成24年度)

(単位:ha)

区 分		県 計	北上川上流	北上川中流	久慈・閉伊川	大槌・気仙川	馬淵川上流		
総 数	総 数	783,660	161,507	203,185	241,215	102,426	75,327		
	針 葉 樹	す ぎ	148,909	23,089	58,000	22,971	31,169	13,681	
		あかまつ	154,656	31,019	37,674	53,718	17,686	14,559	
		からまつ	62,771	26,758	9,091	15,363	4,649	6,909	
		そ の 他	4,850	1,611	1,651	414	940	234	
	計	371,187	82,477	106,416	92,466	54,445	35,383		
	広 葉 樹	371,670	69,936	86,967	135,807	44,168	34,793		
	竹 林	257	-	104	21	132	-		
無 立 木 地	40,546	9,094	9,699	12,920	3,682	5,151			
制 限 林	総 数	152,308	47,603	41,683	33,462	19,746	9,815		
	針 葉 樹	す ぎ	26,342	5,519	10,860	2,502	5,523	1,938	
		あかまつ	35,747	10,352	9,947	9,288	3,907	2,253	
		からまつ	22,032	9,905	4,337	5,136	1,452	1,203	
		そ の 他	1,445	803	276	84	218	64	
	計	85,566	26,579	25,420	17,010	11,100	5,457		
	広 葉 樹	61,216	19,378	14,818	15,110	7,943	3,966		
	竹 林	8	-	1	2	5	-		
	無 立 木 地	5,517	1,645	1,443	1,340	698	391		
	人 工 林	総 数	80,377	24,543	24,032	16,175	10,659	4,968	
		針 葉 樹	す ぎ	26,342	5,519	10,860	2,502	5,523	1,938
			あかまつ	30,004	8,332	8,254	8,367	3,428	1,624
からまつ			22,032	9,905	4,337	5,136	1,452	1,203	
そ の 他			1,181	545	273	83	216	64	
計		79,559	24,301	23,723	16,089	10,618	4,828		
広 葉 樹		817	242	308	86	41	140		
総 数		66,406	21,415	16,207	15,945	8,384	4,455		
天 然 林	針 葉 樹	5,742	2,021	1,693	921	479	629		
	そ の 他	264	258	4	0	2	-		
	計	6,007	2,278	1,697	921	482	629		
	広 葉 樹	60,399	19,136	14,510	15,024	7,902	3,827		
普 通 林	総 数	631,352	113,904	161,503	207,753	82,680	65,512		
	針 葉 樹	す ぎ	122,568	17,570	47,140	20,469	25,646	11,743	
		あかまつ	118,909	20,667	27,727	44,431	13,779	12,306	
		からまつ	40,739	16,853	4,755	10,227	3,197	5,707	
		そ の 他	3,405	808	1,374	330	722	171	
	計	285,621	55,898	80,995	75,456	43,345	29,926		
	広 葉 樹	310,454	50,557	72,149	120,697	36,224	30,826		
	竹 林	249	-	103	19	127	-		
	無 立 木 地	35,029	7,448	8,256	11,581	2,984	4,760		
	人 工 林	総 数	254,515	48,026	73,183	66,917	40,856	25,534	
		針 葉 樹	す ぎ	122,568	17,570	47,140	20,469	25,646	11,743
			あかまつ	84,986	12,744	19,115	34,706	10,978	7,444
からまつ			40,739	16,853	4,755	10,227	3,197	5,707	
そ の 他			3,008	461	1,350	320	709	169	
計		251,300	47,628	72,359	65,722	40,530	25,061		
広 葉 樹		3,216	398	824	1,195	327	472		
総 数		341,559	58,430	79,961	129,237	38,713	35,218		
天 然 林	針 葉 樹	33,923	7,924	8,612	9,725	2,802	4,862		
	そ の 他	397	347	25	10	14	2		
	計	34,321	8,270	8,636	9,735	2,815	4,864		
	広 葉 樹	307,238	50,160	71,325	119,502	35,898	30,354		
人 工 林	総 計	334,892	72,568	97,214	83,092	51,515	30,502		
	針 葉 樹	330,859	71,929	96,082	81,810	51,148	29,890		
	広 葉 樹	4,033	640	1,132	1,281	368	612		
天 然 林	総 計	407,964	79,845	96,168	145,181	47,097	39,673		
	針 葉 樹	40,327	10,549	10,333	10,656	3,297	5,493		
	広 葉 樹	367,637	69,296	85,835	134,526	43,800	34,180		

資料:岩手県森林計画実行調査(森林整備課)

注1:面積について四捨五入のため、計と内訳の計が一致しない場合がある。

注2:伐採跡地を含む。

担当:森林整備課

蓄積総括(平成24年度)

(蓄積m<sup>3</sup>)

区分		県計	北上川上流	北上川中流	久慈・閉伊川	大槌・気仙川	馬淵川上流	
総数	総数	177,564,714	33,522,922	55,048,125	45,927,328	27,885,520	15,180,819	
	針葉樹							
	すぎ	59,140,101	8,005,479	24,848,294	7,345,618	14,460,200	4,480,510	
	あかまつ	46,326,217	8,318,518	13,309,356	14,398,287	6,235,063	4,064,993	
	からまつ	14,450,612	6,483,106	2,011,341	3,215,780	972,586	1,767,799	
	その他	1,234,770	717,614	222,217	68,738	176,333	49,868	
	計	121,151,700	23,524,717	40,391,208	25,028,423	21,844,182	10,363,170	
広葉樹	56,413,014	9,998,205	14,656,917	20,898,905	6,041,338	4,817,649		
竹林	-	-	-	-	-	-	-	
無立木地	-	-	-	-	-	-	-	
制限林	総数	総数	33,980,529	9,610,989	10,946,310	6,469,532	4,910,481	2,043,217
		針葉樹						
		すぎ	9,494,586	1,733,107	4,229,846	638,048	2,251,257	642,328
		あかまつ	10,256,738	2,636,290	3,374,921	2,401,325	1,287,548	556,654
		からまつ	4,607,082	2,187,767	887,175	991,820	263,213	277,107
		その他	461,118	327,708	50,091	15,122	50,356	17,841
		計	24,819,524	6,884,872	8,542,033	4,046,315	3,852,374	1,493,930
	広葉樹	9,161,005	2,726,117	2,404,277	2,423,217	1,058,107	549,287	
	竹林	-	-	-	-	-	-	-
	無立木地	-	-	-	-	-	-	-
	人工林	総数	22,871,168	6,190,766	7,921,056	3,772,935	3,659,471	1,326,940
		針葉樹						
		すぎ	9,494,586	1,733,107	4,229,846	638,048	2,251,257	642,328
		あかまつ	8,392,212	2,076,595	2,731,328	2,115,581	1,091,283	377,425
からまつ		4,607,082	2,187,767	887,175	991,820	263,213	277,107	
その他		295,804	165,930	46,919	14,946	50,168	17,841	
計		22,789,684	6,163,399	7,895,268	3,760,395	3,655,921	1,314,701	
広葉樹	81,484	27,367	25,788	12,540	3,550	12,239		
天然林	総数	11,109,361	3,420,223	3,025,254	2,696,597	1,251,010	716,277	
	針葉樹							
	あかまつ	1,864,526	559,695	643,593	285,744	196,265	179,229	
	その他	165,314	161,778	3,172	176	188	-	
計	2,029,840	721,473	646,765	285,920	196,453	179,229		
広葉樹	9,079,521	2,698,750	2,378,489	2,410,677	1,054,557	537,048		
普通林	総数	総数	143,584,185	23,911,933	44,101,815	39,457,796	22,975,039	13,137,602
		針葉樹						
		すぎ	49,645,515	6,272,372	20,618,448	6,707,570	12,208,943	3,838,182
		あかまつ	36,069,479	5,682,228	9,934,435	11,996,962	4,947,515	3,508,339
		からまつ	9,843,530	4,295,339	1,124,166	2,223,960	709,373	1,490,692
		その他	773,652	389,906	172,126	53,616	125,977	32,027
		計	96,332,176	16,639,845	31,849,175	20,982,108	17,991,808	8,869,240
	広葉樹	47,252,009	7,272,088	12,252,640	18,475,688	4,983,231	4,268,362	
	竹林	-	-	-	-	-	-	-
	無立木地	-	-	-	-	-	-	-
	人工林	総数	85,031,843	14,073,315	28,614,919	18,071,404	16,896,734	7,375,471
		針葉樹						
		すぎ	49,645,515	6,272,372	20,618,448	6,707,570	12,208,943	3,838,182
		あかまつ	24,711,279	3,338,734	6,621,291	8,959,892	3,820,146	1,971,216
からまつ		9,843,530	4,295,339	1,124,166	2,223,960	709,373	1,490,692	
その他		492,961	121,518	164,397	50,252	125,676	31,118	
計		84,693,285	14,027,963	28,528,302	17,941,674	16,864,138	7,331,208	
広葉樹	338,558	45,352	86,617	129,730	32,596	44,263		
天然林	総数	58,552,342	9,838,618	15,486,896	21,386,392	6,078,305	5,762,131	
	針葉樹							
	あかまつ	11,358,200	2,343,494	3,313,144	3,037,070	1,127,369	1,537,123	
	その他	280,691	268,388	7,729	3,364	301	909	
計	11,638,891	2,611,882	3,320,873	3,040,434	1,127,670	1,538,032		
広葉樹	46,913,451	7,226,736	12,166,023	18,345,958	4,950,635	4,224,099		
人工林	総計	107,903,011	20,264,081	36,535,975	21,844,339	20,556,205	8,702,411	
	針葉樹	107,482,969	20,191,362	36,423,570	21,702,069	20,520,059	8,645,909	
	広葉樹	420,042	72,719	112,405	142,270	36,146	56,502	
天然林	総計	69,661,703	13,258,841	18,512,150	24,082,989	7,329,315	6,478,408	
	針葉樹	13,668,731	3,333,355	3,967,638	3,326,354	1,324,123	1,717,261	
	広葉樹	55,992,972	9,925,486	14,544,512	20,756,635	6,005,192	4,761,147	

資料: 岩手県森林計画実行調査(森林整備課)

注: 蓄積について、四捨五入のため、計と内訳の計が一致しない場合がある。

担当: 森林整備課



【2-1-4】流域圏別・市町村別民有林面積

県計 流域圏別民有林(面積) (平成24年度)

(単位:ha)

区 分		県 計	北上川上流	北上川中流	大槌・気仙川	久慈・閉伊川	馬淵川上流		
総 数	総 数	783,660	161,507	203,185	102,426	241,215	75,327		
	針 葉 樹	371,187	82,477	106,416	54,445	92,466	35,383		
	広 葉 樹	371,670	69,936	86,967	44,168	135,807	34,793		
	竹 林	257	-	104	132	21	-		
	無 立 木 地	40,546	9,094	9,699	3,682	12,920	5,151		
制 限 林	総 数	総 数	152,308	47,603	41,683	19,746	33,462	9,815	
		針 葉 樹	85,566	26,579	25,420	11,100	17,010	5,457	
		広 葉 樹	61,216	19,378	14,818	7,943	15,110	3,966	
		竹 林	8	-	1	5	2	-	
		無 立 木 地	5,517	1,645	1,443	698	1,340	391	
	人 工 林	総 数	80,377	24,543	24,032	10,659	16,175	4,968	
		針 葉 樹	79,559	24,301	23,723	10,618	16,089	4,828	
		広 葉 樹	817	242	308	41	86	140	
		天 然 林	総 数	66,406	21,415	16,207	8,384	15,945	4,455
			針 葉 樹	6,007	2,278	1,697	482	921	629
広 葉 樹	60,399		19,136	14,510	7,902	15,024	3,827		
普 通 林	総 数	総 数	631,352	113,904	161,502	82,680	207,753	65,512	
		針 葉 樹	285,621	55,898	80,995	43,345	75,456	29,926	
		広 葉 樹	310,454	50,557	72,149	36,224	120,697	30,826	
		竹 林	249	-	102	127	19	-	
		無 立 木 地	35,029	7,448	8,256	2,984	11,581	4,760	
	人 工 林	総 数	254,515	48,026	73,183	40,856	66,917	25,534	
		針 葉 樹	251,300	47,628	72,359	40,530	65,722	25,061	
		広 葉 樹	3,216	398	824	327	1,195	472	
		天 然 林	総 数	341,559	58,430	79,961	38,713	129,237	35,218
			針 葉 樹	34,321	8,270	8,636	2,815	9,735	4,864
広 葉 樹	307,238		50,160	71,325	35,898	119,502	30,354		

人工林	総 数	334,892	72,568	97,214	51,515	83,092	30,502
	針 葉 樹	330,859	71,929	96,082	51,148	81,810	29,890
	広 葉 樹	4,033	640	1,132	368	1,281	612
天然林	総 数	407,964	79,845	96,168	47,097	145,181	39,673
	針 葉 樹	40,327	10,549	10,333	3,297	10,656	5,493
	広 葉 樹	367,637	69,296	85,835	43,800	134,526	34,180

資料: 岩手県森林計画実行調査(森林整備課)

注: 小数点以下四捨五入のため、総数の値と該当項目の合計値が一致しないことがある。

担当: 森林整備課

## (1)北上川上流流域圏(面積) (平成24年度)

(単位:ha)

区 分		計	盛岡市	八幡平市	雫石町	葛巻町	岩手町	滝沢村	紫波町	矢巾町		
総 数	総 数	161,507	48,168	23,242	17,384	36,053	21,621	5,675	8,743	621		
	針 葉 樹	82,477	24,167	12,631	8,453	18,051	11,468	3,006	4,379	323		
	広 葉 樹	69,936	20,732	9,296	8,161	16,342	8,974	2,228	3,958	246		
	竹 林	-	-	-	-	-	-	-	-	-		
	無立木地	9,094	3,269	1,315	770	1,660	1,180	441	406	53		
制 限 林	総 数	総 数	47,603	16,729	4,196	6,870	11,938	6,586	900	382	1	
		針 葉 樹	26,579	9,345	2,610	3,285	6,924	3,663	465	286	0	
		広 葉 樹	19,378	6,663	1,449	3,479	4,642	2,679	376	90	-	
		竹 林	-	-	-	-	-	-	-	-	-	
		無立木地	1,645	721	137	105	372	244	60	6	0	
	人 工 林	総 数	24,543	8,830	2,521	2,930	6,380	3,265	366	250	0	
		針 葉 樹	24,301	8,740	2,483	2,914	6,315	3,260	343	247	0	
		広 葉 樹	242	90	38	16	65	5	23	4	-	
		天 然 林	総 数	21,415	7,179	1,538	3,834	5,186	3,077	475	126	-
			針 葉 樹	2,278	606	127	371	609	403	122	40	-
広 葉 樹	19,136		6,573	1,411	3,463	4,577	2,674	353	86	-		
普 通 林	総 数	総 数	113,904	31,439	19,046	10,514	24,115	15,035	4,775	8,360	620	
		針 葉 樹	55,898	14,821	10,021	5,168	11,127	7,805	2,542	4,093	322	
		広 葉 樹	50,557	14,069	7,847	4,682	11,699	6,295	1,852	3,868	246	
		竹 林	-	-	-	-	-	-	-	-	-	
		無立木地	7,448	2,549	1,178	664	1,289	936	381	400	52	
	人 工 林	総 数	48,026	13,675	9,097	4,342	9,119	6,201	2,108	3,220	263	
		針 葉 樹	47,628	13,541	9,034	4,315	9,080	6,142	2,061	3,201	254	
		広 葉 樹	398	135	63	28	39	59	47	19	9	
		天 然 林	総 数	58,430	15,215	8,770	5,507	13,707	7,899	2,286	4,741	305
			針 葉 樹	8,270	1,281	986	853	2,047	1,663	480	892	68
広 葉 樹	50,160		13,934	7,784	4,654	11,660	6,236	1,805	3,849	237		

人工林	総 数	72,568	22,505	11,619	7,272	15,500	9,466	2,474	3,470	263
	針 葉 樹	71,929	22,280	11,517	7,229	15,395	9,402	2,404	3,447	254
	広 葉 樹	640	225	101	44	104	64	70	22	9
天然林	総 数	79,845	22,394	10,308	9,341	18,893	10,976	2,760	4,867	305
	針 葉 樹	10,549	1,886	1,113	1,224	2,656	2,066	602	932	68
	広 葉 樹	69,296	20,507	9,195	8,117	16,237	8,910	2,158	3,935	237

資料:岩手県森林計画実行調査(森林整備課)

注:小数点以下四捨五入のため、総数の値と該当項目の合計値が一致しないことがある。

担当:森林整備課

## (2)北上川中流域圏(面積)(平成24年度)

(単位:ha)

区 分		計	奥州市	金ヶ崎町	花巻市	北上市	西和賀町	遠野市	一関市	平泉町	
総 数	総 数	203,185	34,746	4,349	32,230	7,000	13,796	38,794	69,586	2,685	
	針 葉 樹	106,416	18,295	2,874	17,561	3,309	6,153	21,549	35,397	1,278	
	広 葉 樹	86,967	14,659	1,254	13,602	3,239	7,382	15,446	30,164	1,221	
	竹 林	104	7	-	0	0	-	6	83	7	
	無立木地	9,699	1,785	221	1,066	451	262	1,794	3,941	178	
制 限 数	総 数	41,683	11,220	997	5,062	801	2,920	10,563	9,585	533	
	針 葉 樹	25,420	7,125	729	2,888	430	1,096	7,086	5,785	281	
	広 葉 樹	14,818	3,715	241	2,072	347	1,781	3,002	3,433	226	
	竹 林	1	0	-	-	-	-	0	0	0	
	無立木地	1,443	381	26	102	24	43	475	367	25	
人 工 林	総 数	24,032	6,716	675	2,659	411	1,088	6,871	5,350	261	
	針 葉 樹	23,723	6,533	674	2,631	409	1,084	6,834	5,304	254	
	広 葉 樹	308	183	1	28	2	4	37	46	7	
	天 然 林	総 数	16,207	4,124	295	2,301	366	1,790	3,217	3,869	246
		針 葉 樹	1,697	591	55	257	21	12	251	481	28
広 葉 樹		14,510	3,532	240	2,044	345	1,778	2,965	3,387	219	
普 通 数	総 数	161,502	23,525	3,352	27,168	6,198	10,876	28,231	60,001	2,152	
	針 葉 樹	80,995	11,170	2,144	14,673	2,879	5,056	14,464	29,612	997	
	広 葉 樹	72,149	10,944	1,012	11,530	2,892	5,600	12,444	26,731	995	
	竹 林	102	6	-	0	0	-	5	83	7	
	無立木地	8,256	1,405	195	964	427	219	1,319	3,575	153	
人 工 林	総 数	73,183	9,884	1,886	12,912	2,434	5,005	13,710	26,429	924	
	針 葉 樹	72,359	9,699	1,880	12,743	2,412	4,993	13,590	26,122	921	
	広 葉 樹	824	185	6	169	21	11	120	308	3	
	天 然 林	総 数	79,961	12,230	1,271	13,291	3,338	5,652	13,198	29,913	1,068
		針 葉 樹	8,636	1,471	265	1,931	467	63	874	3,490	76
広 葉 樹		71,325	10,759	1,006	11,360	2,871	5,589	12,324	26,423	993	

人 工 林	総 数	97,214	16,600	2,561	15,571	2,845	6,092	20,581	31,779	1,185
	針 葉 樹	96,082	16,233	2,554	15,373	2,821	6,077	20,424	31,426	1,175
	広 葉 樹	1,132	368	8	198	24	15	157	354	10
天 然 林	総 数	96,168	16,353	1,566	15,592	3,703	7,442	16,415	33,782	1,314
	針 葉 樹	10,333	2,062	320	2,188	488	76	1,126	3,971	103
	広 葉 樹	85,835	14,291	1,246	13,404	3,216	7,367	15,289	29,811	1,211

資料: 岩手県森林計画実行調査(森林整備課)

注: 小数点以下四捨五入のため、総数の値と該当項目の合計値が一致しないことがある。

担当: 森林整備課

(3)大槌・気仙川流域圏(面積) (平成24年度)

(単位:ha)

区 分		計	大 船 渡 市	陸 前 高 田 市	住 田 町	釜 石 市	大 槌 町		
総 数	総 数	102,426	24,692	17,062	22,648	29,226	8,798		
	針 葉 樹	54,445	13,324	10,691	12,232	14,763	3,435		
	広 葉 樹	44,168	10,128	5,682	9,564	13,769	5,026		
	竹 林	132	40	64	10	16	3		
	無 立 木 地	3,682	1,201	626	842	679	333		
制 限 林	総 数	総 数	19,746	6,158	2,275	3,220	7,668	425	
		針 葉 樹	11,100	2,902	1,463	2,075	4,419	241	
		広 葉 樹	7,943	2,966	792	1,092	2,929	165	
		竹 林	5	2	1	-	2	0	
		無 立 木 地	698	288	19	54	319	19	
	人 工 林	総 数	10,659	2,650	1,407	2,045	4,354	203	
		針 葉 樹	10,618	2,635	1,401	2,040	4,339	203	
		広 葉 樹	41	15	6	5	14	0	
		天 然 林	総 数	8,384	3,218	848	1,121	2,994	203
			針 葉 樹	482	267	62	35	80	39
広 葉 樹	7,902		2,951	786	1,086	2,915	164		
普 通 林	総 数	総 数	82,680	18,535	14,787	19,428	21,558	8,372	
		針 葉 樹	43,345	10,422	9,228	10,158	10,343	3,194	
		広 葉 樹	36,224	7,161	4,889	8,472	10,840	4,861	
		竹 林	127	38	62	10	14	3	
		無 立 木 地	2,984	913	608	788	360	314	
	人 工 林	総 数	40,856	9,525	8,781	9,870	9,850	2,831	
		針 葉 樹	40,530	9,465	8,743	9,814	9,727	2,780	
		広 葉 樹	327	60	37	55	123	51	
		天 然 林	総 数	38,713	8,059	5,336	8,760	11,333	5,225
			針 葉 樹	2,815	957	484	343	617	414
広 葉 樹	35,898		7,102	4,852	8,417	10,717	4,811		

人工林	総 数	51,515	12,175	10,188	11,915	14,204	3,033
	針 葉 樹	51,148	12,100	10,144	11,854	14,066	2,983
	広 葉 樹	368	75	43	61	138	51
天然林	総 数	47,097	11,276	6,184	9,881	14,327	5,428
	針 葉 樹	3,297	1,224	546	378	696	453
	広 葉 樹	43,800	10,052	5,638	9,503	13,631	4,975

資料:岩手県森林計画実行調査(森林整備課)

注:小数点以下四捨五入のため、総数の値と該当項目の合計値が一致しないことがある。

担当:森林整備課

## (4)久慈・閉伊川流域圏(面積) (平成24年度)

(単位:ha)

区 分		計	宮古市	山田町	岩泉町	田野畑村	久慈市	洋野町	野田村	普代村
総 数	総 数	241,215	82,463	10,005	61,164	11,867	42,242	22,703	5,035	5,736
	針 葉 樹	92,466	29,301	4,900	21,249	4,276	16,904	11,254	2,717	1,865
	広 葉 樹	135,807	49,453	4,677	36,860	6,989	22,402	9,816	2,148	3,463
	竹 林	21	12	5	3	1	0	-	1	-
	無立木地	12,920	3,697	423	3,052	601	2,936	1,633	170	408
制 限 林	総 数	33,462	13,811	865	10,681	652	5,447	208	1,455	344
	針 葉 樹	17,010	5,912	343	6,402	304	2,852	136	996	65
	広 葉 樹	15,110	7,267	462	4,044	287	2,359	60	425	206
	竹 林	2	1	1	-	-	-	-	-	-
	無立木地	1,340	631	58	235	61	237	11	34	73
普 通 林	人工林 総 数	16,175	5,686	241	6,337	253	2,520	129	960	49
	人工林 針 葉 樹	16,089	5,635	241	6,310	252	2,515	129	958	49
	人工林 広 葉 樹	86	51	-	27	1	5	0	2	-
	天然林 総 数	15,945	7,493	564	4,109	338	2,691	68	462	221
	天然林 針 葉 樹	921	276	102	92	52	337	8	38	16
	天然林 広 葉 樹	15,024	7,216	462	4,017	285	2,354	60	423	206
普 通 林	総 数	207,753	68,652	9,140	50,483	11,215	36,795	22,496	3,580	5,393
	針 葉 樹	75,456	23,389	4,557	14,848	3,972	14,052	11,117	1,721	1,800
	広 葉 樹	120,697	42,186	4,214	32,816	6,702	20,043	9,756	1,722	3,257
	竹 林	19	11	4	3	1	0	-	1	-
	無立木地	11,581	3,066	365	2,817	540	2,699	1,622	136	335
	人工林 総 数	66,917	22,170	4,192	14,108	3,544	11,501	7,986	1,524	1,893
	人工林 針 葉 樹	65,722	21,828	4,165	13,932	3,455	11,398	7,942	1,334	1,669
	人工林 広 葉 樹	1,195	343	27	176	89	103	43	190	224
	天然林 総 数	129,237	43,405	4,579	33,556	7,130	22,595	12,888	1,919	3,164
	天然林 針 葉 樹	9,735	1,562	392	916	517	2,654	3,175	387	131
天然林 広 葉 樹	119,502	41,843	4,187	32,640	6,613	19,940	9,713	1,532	3,033	

人工林	総 数	83,092	27,857	4,433	20,445	3,797	14,020	8,114	2,484	1,942
	針 葉 樹	81,810	27,463	4,406	20,241	3,707	13,913	8,071	2,292	1,718
	広 葉 樹	1,281	394	27	203	90	108	44	192	224
天然林	総 数	145,181	50,898	5,144	37,665	7,468	25,285	12,956	2,381	3,386
	針 葉 樹	10,656	1,838	494	1,008	569	2,991	3,183	425	147
	広 葉 樹	134,526	49,060	4,650	36,657	6,899	22,294	9,773	1,956	3,239

資料:岩手県森林計画実行調査(森林整備課)

注:小数点以下四捨五入のため、総数の値と該当項目の合計値が一致しないことがある。

担当:森林整備課

(5)馬淵川上流域圏(面積) (平成24年度)

(単位:ha)

区 分		計	二 戸 市	軽 米 町	九 戸 村	一 戸 町		
総 数	総 数	75,327	26,880	18,721	10,081	19,644		
	針 葉 樹	35,383	13,614	8,272	5,388	8,108		
	広 葉 樹	34,793	11,976	8,515	3,888	10,414		
	竹 林	-	-	-	-	-		
	無 立 木 地	5,151	1,291	1,934	805	1,122		
制 限 林	総 数	総 数	9,815	4,560	469	2,957	1,828	
		針 葉 樹	5,457	2,357	206	1,913	981	
		広 葉 樹	3,966	2,128	242	856	740	
		竹 林	-	-	-	-	-	
		無 立 木 地	391	75	21	188	107	
	人 工 林	総 数	4,968	2,333	197	1,477	962	
		針 葉 樹	4,828	2,241	191	1,447	949	
		広 葉 樹	140	91	6	30	13	
		天 然 林	総 数	4,455	2,152	252	1,292	759
			針 葉 樹	629	115	15	466	32
広 葉 樹	3,827		2,037	237	825	728		
普 通 林	総 数	総 数	65,512	22,320	18,251	7,124	17,817	
		針 葉 樹	29,926	11,257	8,066	3,475	7,128	
		広 葉 樹	30,826	9,848	8,272	3,033	9,673	
		竹 林	-	-	-	-	-	
		無 立 木 地	4,760	1,215	1,913	616	1,016	
	人 工 林	総 数	25,534	10,288	6,305	2,635	6,306	
		針 葉 樹	25,061	10,018	6,220	2,588	6,235	
		広 葉 樹	472	270	85	47	71	
		天 然 林	総 数	35,218	10,817	10,033	3,873	10,495
			針 葉 樹	4,864	1,239	1,846	886	892
広 葉 樹	30,354		9,578	8,187	2,986	9,603		

人工林	総 数	30,502	12,620	6,502	4,112	7,268
	針 葉 樹	29,890	12,259	6,411	4,035	7,184
	広 葉 樹	612	361	91	77	84
天然林	総 数	39,673	12,970	10,285	5,164	11,254
	針 葉 樹	5,493	1,355	1,861	1,353	924
	広 葉 樹	34,180	11,615	8,424	3,811	10,330

資料:岩手県森林計画実行調査(森林整備課)

注:小数点以下四捨五入のため、総数の値と該当項目の合計値が一致しないことがある。

担当:森林整備課

【2-1-5】流域圏別・市町村別民有林蓄積

県計 流域圏別民有林(蓄積) (平成24年度)

(単位:m<sup>3</sup>)

区 分		県 計	北上川上流	北上川中流	大槌・気仙川	久慈・閉伊川	馬淵川上流	
総 数	総 数	177,564,714	33,522,922	55,048,125	27,885,520	45,927,328	15,180,819	
	針 葉 樹	121,151,700	23,524,717	40,391,208	21,844,182	25,028,423	10,363,170	
	広 葉 樹	56,413,014	9,998,205	14,656,917	6,041,338	20,898,905	4,817,649	
	竹 林	-	-	-	-	-	-	
	無 立 木 地	-	-	-	-	-	-	
制 限 林	総 数	総 数	33,980,529	9,610,989	10,946,310	4,910,481	6,469,532	2,043,217
		針 葉 樹	24,819,524	6,884,872	8,542,033	3,852,374	4,046,315	1,493,930
		広 葉 樹	9,161,005	2,726,117	2,404,277	1,058,107	2,423,217	549,287
		竹 林	-	-	-	-	-	-
	人 工 林	総 数	22,871,168	6,190,766	7,921,056	3,659,471	3,772,935	1,326,940
		針 葉 樹	22,789,684	6,163,399	7,895,268	3,655,921	3,760,395	1,314,701
		広 葉 樹	81,484	27,367	25,788	3,550	12,540	12,239
	天 然 林	総 数	11,109,361	3,420,223	3,025,254	1,251,010	2,696,597	716,277
		針 葉 樹	2,029,840	721,473	646,765	196,453	285,920	179,229
		広 葉 樹	9,079,521	2,698,750	2,378,489	1,054,557	2,410,677	537,048
普 通 林	総 数	総 数	143,584,185	23,911,933	44,101,815	22,975,039	39,457,796	13,137,602
		針 葉 樹	96,332,176	16,639,845	31,849,175	17,991,808	20,982,108	8,869,240
		広 葉 樹	47,252,009	7,272,088	12,252,640	4,983,231	18,475,688	4,268,362
		竹 林	-	-	-	-	-	-
	人 工 林	総 数	85,031,843	14,073,315	28,614,919	16,896,734	18,071,404	7,375,471
		針 葉 樹	84,693,285	14,027,963	28,528,302	16,864,138	17,941,674	7,331,208
		広 葉 樹	338,558	45,352	86,617	32,596	129,730	44,263
	天 然 林	総 数	58,552,342	9,838,618	15,486,896	6,078,305	21,386,392	5,762,131
		針 葉 樹	11,638,891	2,611,882	3,320,873	1,127,670	3,040,434	1,538,032
		広 葉 樹	46,913,451	7,226,736	12,166,023	4,950,635	18,345,958	4,224,099
人 工 林	総 数	107,903,011	20,264,081	36,535,975	20,556,205	21,844,339	8,702,411	
	針 葉 樹	107,482,969	20,191,362	36,423,570	20,520,059	21,702,069	8,645,909	
	広 葉 樹	420,042	72,719	112,405	36,146	142,270	56,502	
天 然 林	総 数	69,661,703	13,258,841	18,512,150	7,329,315	24,082,989	6,478,408	
	針 葉 樹	13,668,731	3,333,355	3,967,638	1,324,123	3,326,354	1,717,261	
	広 葉 樹	55,992,972	9,925,486	14,544,512	6,005,192	20,756,635	4,761,147	

資料: 岩手県森林計画実行調査(森林整備課)

担当: 森林整備課

(1)北上川上流流域圏(蓄積) (平成24年度)

(単位:m<sup>3</sup>)

区 分		計	盛岡市	八幡平市	雫石町	葛巻町	岩手町	滝沢村	紫波町	矢巾町	
総 数	総 数	33,522,922	9,959,652	5,096,111	4,197,990	6,255,207	4,334,619	1,418,873	2,114,974	145,496	
	針 葉 樹	23,524,717	6,908,577	3,695,951	2,992,907	4,230,569	3,042,248	1,067,997	1,469,505	116,963	
	広 葉 樹	9,998,205	3,051,075	1,400,160	1,205,083	2,024,638	1,292,371	350,876	645,469	28,533	
	竹 林	-	-	-	-	-	-	-	-	-	
	無 立 木 地	-	-	-	-	-	-	-	-	-	
制 限 林	総 数	総 数	9,610,989	3,235,014	952,751	1,673,705	2,156,690	1,266,503	220,064	106,043	219
		針 葉 樹	6,884,872	2,281,393	735,678	1,137,714	1,592,645	886,935	157,858	92,430	219
		広 葉 樹	2,726,117	953,621	217,073	535,991	564,045	379,568	62,206	13,613	-
		竹 林	-	-	-	-	-	-	-	-	-
	人 工 林	総 数	6,190,766	2,120,725	705,602	939,010	1,457,318	775,624	112,802	79,466	219
		針 葉 樹	6,163,399	2,111,911	700,407	936,893	1,448,554	775,012	111,173	79,230	219
		広 葉 樹	27,367	8,814	5,195	2,117	8,764	612	1,629	236	-
		竹 林	-	-	-	-	-	-	-	-	-
	天 然 林	総 数	3,420,223	1,114,289	247,149	734,695	699,372	490,879	107,262	26,577	-
		針 葉 樹	721,473	169,482	35,271	200,821	144,091	111,923	46,685	13,200	-
		広 葉 樹	2,698,750	944,807	211,878	533,874	555,281	378,956	60,577	13,377	-
		竹 林	-	-	-	-	-	-	-	-	-
普 通 林	総 数	総 数	23,911,933	6,724,638	4,143,360	2,524,285	4,098,517	3,068,116	1,198,809	2,008,931	145,277
		針 葉 樹	16,639,845	4,627,184	2,960,273	1,855,193	2,637,924	2,155,313	910,139	1,377,075	116,744
		広 葉 樹	7,272,088	2,097,454	1,183,087	669,092	1,460,593	912,803	288,670	631,856	28,533
		竹 林	-	-	-	-	-	-	-	-	-
	人 工 林	総 数	14,073,315	4,235,962	2,680,164	1,439,316	2,114,565	1,649,350	750,825	1,108,154	94,979
		針 葉 樹	14,027,963	4,220,139	2,674,652	1,436,439	2,111,417	1,639,875	745,107	1,105,973	94,361
		広 葉 樹	45,352	15,823	5,512	2,877	3,148	9,475	5,718	2,181	618
		竹 林	-	-	-	-	-	-	-	-	-
	天 然 林	総 数	9,838,618	2,488,676	1,463,196	1,084,969	1,983,952	1,418,766	447,984	900,777	50,298
		針 葉 樹	2,611,882	407,045	285,621	418,754	526,507	515,438	165,032	271,102	22,383
		広 葉 樹	7,226,736	2,081,631	1,177,575	666,215	1,457,445	903,328	282,952	629,675	27,915
		竹 林	-	-	-	-	-	-	-	-	-

人工林	総 数	20,264,081	6,356,687	3,385,766	2,378,326	3,571,883	2,424,974	863,627	1,187,620	95,198
	針 葉 樹	20,191,362	6,332,050	3,375,059	2,373,332	3,559,971	2,414,887	856,280	1,185,203	94,580
	広 葉 樹	72,719	24,637	10,707	4,994	11,912	10,087	7,347	2,417	618
天然林	総 数	13,258,841	3,602,965	1,710,345	1,819,664	2,683,324	1,909,645	555,246	927,354	50,298
	針 葉 樹	3,333,355	576,527	320,892	619,575	670,598	627,361	211,717	284,302	22,383
	広 葉 樹	9,925,486	3,026,438	1,389,453	1,200,089	2,012,726	1,282,284	343,529	643,052	27,915

資料: 岩手県森林計画実行調査(森林整備課)

担当: 森林整備課



(2)北上川中流域圏(蓄積) (平成24年度)

(単位:m<sup>3</sup>)

区 分		計	奥州市	金ヶ崎町	花巻市	北上市	西和賀町	遠野市	一関市	平泉町
総 数	総 数	55,048,125	8,806,107	1,273,767	8,830,893	1,794,639	3,314,423	10,262,723	20,031,186	734,387
	針 葉 樹	40,391,208	6,443,208	1,074,102	6,378,336	1,224,890	1,888,787	7,832,282	15,031,289	518,314
	広 葉 樹	14,656,917	2,362,899	199,665	2,452,557	569,749	1,425,636	2,430,441	4,999,897	216,073
	竹 林	-	-	-	-	-	-	-	-	-
	無立木地	-	-	-	-	-	-	-	-	-
制 限 林	総 数	10,946,310	2,893,102	276,253	1,308,793	232,010	626,106	2,708,698	2,764,283	137,065
	針 葉 樹	8,542,033	2,370,743	240,902	937,666	165,365	294,934	2,249,024	2,183,565	99,834
	広 葉 樹	2,404,277	522,359	35,351	371,127	66,645	331,172	459,674	580,718	37,231
	竹 林	-	-	-	-	-	-	-	-	-
	無立木地	-	-	-	-	-	-	-	-	-
普 通 林	人工林 総 数	7,921,056	2,156,762	217,473	828,112	157,027	292,450	2,165,479	2,009,254	94,499
	針 葉 樹	7,895,268	2,142,458	217,284	826,503	156,907	291,939	2,161,793	2,004,912	93,472
	広 葉 樹	25,788	14,304	189	1,609	120	511	3,686	4,342	1,027
	天然林 総 数	3,025,254	736,340	58,780	480,681	74,983	333,656	543,219	755,029	42,566
	針 葉 樹	646,765	228,285	23,618	111,163	8,458	2,995	87,231	178,653	6,362
	広 葉 樹	2,378,489	508,055	35,162	369,518	66,525	330,661	455,988	576,376	36,204
普 通 林	総 数	44,101,815	5,913,005	997,514	7,522,100	1,562,629	2,688,317	7,554,025	17,266,903	597,322
	針 葉 樹	31,849,175	4,072,465	833,200	5,440,670	1,059,525	1,593,853	5,583,258	12,847,724	418,480
	広 葉 樹	12,252,640	1,840,540	164,314	2,081,430	503,104	1,094,464	1,970,767	4,419,179	178,842
	竹 林	-	-	-	-	-	-	-	-	-
	無立木地	-	-	-	-	-	-	-	-	-
	人工林 総 数	28,614,919	3,572,690	717,000	4,671,326	855,969	1,576,281	5,287,954	11,536,462	397,237
針 葉 樹	28,528,302	3,552,553	716,352	4,659,513	854,068	1,575,042	5,275,536	11,498,291	396,947	
広 葉 樹	86,617	20,137	648	11,813	1,901	1,239	12,418	38,171	290	
天然林	総 数	15,486,896	2,340,315	280,514	2,850,774	706,660	1,112,036	2,266,071	5,730,441	200,085
	針 葉 樹	3,320,873	519,912	116,848	781,157	205,457	18,811	307,722	1,349,433	21,533
	広 葉 樹	12,166,023	1,820,403	163,666	2,069,617	501,203	1,093,225	1,958,349	4,381,008	178,552
人工林	総 数	36,535,975	5,729,452	934,473	5,499,438	1,012,996	1,868,731	7,453,433	13,545,716	491,736
	針 葉 樹	36,423,570	5,695,011	933,636	5,486,016	1,010,975	1,866,981	7,437,329	13,503,203	490,419
	広 葉 樹	112,405	34,441	837	13,422	2,021	1,750	16,104	42,513	1,317
天然林	総 数	18,512,150	3,076,655	339,294	3,331,455	781,643	1,445,692	2,809,290	6,485,470	242,651
	針 葉 樹	3,967,638	748,197	140,466	892,320	213,915	21,806	394,953	1,528,086	27,895
	広 葉 樹	14,544,512	2,328,458	198,828	2,439,135	567,728	1,423,886	2,414,337	4,957,384	214,756

資料: 岩手県森林計画実行調査(森林整備課)

担当: 森林整備課

## (3)大槌・気仙川流域圏(蓄積) (平成24年度)

(単位:m<sup>3</sup>)

区 分		計	大船渡市	陸前高田市	住 田 町	釜 石 市	大 槌 町
総 数	総 数	27,885,520	7,091,111	5,484,484	5,821,798	7,420,504	2,067,623
	針 葉 樹	21,844,182	5,716,968	4,701,530	4,391,865	5,629,001	1,404,818
	広 葉 樹	6,041,338	1,374,143	782,954	1,429,933	1,791,503	662,805
	竹 林	-	-	-	-	-	-
	無 立 木 地	-	-	-	-	-	-
制 限 林	総 数	4,910,481	1,484,030	698,773	816,594	1,784,007	127,077
	針 葉 樹	3,852,374	1,089,958	599,174	662,302	1,401,258	99,682
	広 葉 樹	1,058,107	394,072	99,599	154,292	382,749	27,395
	竹 林	-	-	-	-	-	-
	無 立 木 地	-	-	-	-	-	-
普 通 林	人工林 総 数	3,659,471	975,012	569,242	652,079	1,377,153	85,985
	人工林 針 葉 樹	3,655,921	974,114	568,554	651,820	1,375,465	85,968
	人工林 広 葉 樹	3,550	898	688	259	1,688	17
	天然林 総 数	1,251,010	509,018	129,531	164,515	406,854	41,092
	天然林 針 葉 樹	196,453	115,844	30,620	10,482	25,793	13,714
	天然林 広 葉 樹	1,054,557	393,174	98,911	154,033	381,061	27,378
普 通 林	総 数	22,975,039	5,607,081	4,785,711	5,005,204	5,636,497	1,940,546
	針 葉 樹	17,991,808	4,627,010	4,102,356	3,729,563	4,227,743	1,305,136
	広 葉 樹	4,983,231	980,071	683,355	1,275,641	1,408,754	635,410
	竹 林	-	-	-	-	-	-
	無 立 木 地	-	-	-	-	-	-
	人工林 総 数	16,896,734	4,213,052	3,881,650	3,622,583	4,014,092	1,165,357
人工林 針 葉 樹	16,864,138	4,208,089	3,878,204	3,615,479	4,000,971	1,161,395	
人工林 広 葉 樹	32,596	4,963	3,446	7,104	13,121	3,962	
天然林 総 数	6,078,305	1,394,029	904,061	1,382,621	1,622,405	775,189	
天然林 針 葉 樹	1,127,670	418,921	224,152	114,084	226,772	143,741	
天然林 広 葉 樹	4,950,635	975,108	679,909	1,268,537	1,395,633	631,448	
人工林	総 数	20,556,205	5,188,064	4,450,892	4,274,662	5,391,245	1,251,342
	針 葉 樹	20,520,059	5,182,203	4,446,758	4,267,299	5,376,436	1,247,363
	広 葉 樹	36,146	5,861	4,134	7,363	14,809	3,979
天然林	総 数	7,329,315	1,903,047	1,033,592	1,547,136	2,029,259	816,281
	針 葉 樹	1,324,123	534,765	254,772	124,566	252,565	157,455
	広 葉 樹	6,005,192	1,368,282	778,820	1,422,570	1,776,694	658,826

資料: 岩手県森林計画実行調査(森林整備課)

担当: 森林整備課

## (4)久慈・閉伊川流域圏(蓄積) (平成24年度)

(単位:m<sup>3</sup>)

区 分		計	宮古市	山田町	岩泉町	田野畑村	久慈市	洋野町	野田村	普代村
総 数	総 数	45,927,328	15,054,582	2,605,652	11,034,083	2,252,700	7,823,779	5,077,217	1,051,497	1,027,818
	針 葉 樹	25,028,423	7,559,875	1,808,626	5,567,940	1,125,283	4,209,439	3,564,597	708,466	484,197
	広 葉 樹	20,898,905	7,494,707	797,026	5,466,143	1,127,417	3,614,340	1,512,620	343,031	543,621
	竹 林	-	-	-	-	-	-	-	-	-
	無 立 木 地	-	-	-	-	-	-	-	-	-
制 限 林	総 数	6,469,532	2,398,320	216,352	2,233,514	143,417	1,077,528	51,319	293,062	56,020
	針 葉 樹	4,046,315	1,301,110	129,976	1,571,332	89,391	667,167	43,429	224,674	19,236
	広 葉 樹	2,423,217	1,097,210	86,376	662,182	54,026	410,361	7,890	68,388	36,784
	竹 林	-	-	-	-	-	-	-	-	-
	無 立 木 地	-	-	-	-	-	-	-	-	-
人 工 林	総 数	3,772,935	1,218,456	89,734	1,543,761	72,838	578,355	40,744	215,378	13,669
	針 葉 樹	3,760,395	1,211,190	89,734	1,539,524	72,641	577,649	40,722	215,266	13,669
	広 葉 樹	12,540	7,266	-	4,237	197	706	22	112	-
	総 数	2,696,597	1,179,864	126,618	689,753	70,579	499,173	10,575	77,684	42,351
	針 葉 樹	285,920	89,920	40,242	31,808	16,750	89,518	2,707	9,408	5,567
天 然 林	広 葉 樹	2,410,677	1,089,944	86,376	657,945	53,829	409,655	7,868	68,276	36,784
	総 数	39,457,796	12,656,262	2,389,300	8,800,569	2,109,283	6,746,251	5,025,898	758,435	971,798
	針 葉 樹	20,982,108	6,258,765	1,678,650	3,996,608	1,035,892	3,542,272	3,521,168	483,792	464,961
	広 葉 樹	18,475,688	6,397,497	710,650	4,803,961	1,073,391	3,203,979	1,504,730	274,643	506,837
	竹 林	-	-	-	-	-	-	-	-	-
普 通 林	無 立 木 地	-	-	-	-	-	-	-	-	-
	総 数	18,071,404	5,819,085	1,530,176	3,724,342	880,487	2,835,571	2,445,657	385,960	450,126
	針 葉 樹	17,941,674	5,776,780	1,527,291	3,700,092	870,437	2,823,669	2,440,507	376,097	426,801
	広 葉 樹	129,730	42,305	2,885	24,250	10,050	11,902	5,150	9,863	23,325
	総 数	21,386,392	6,837,177	859,124	5,076,227	1,228,796	3,910,680	2,580,241	372,475	521,672
天 然 林	針 葉 樹	3,040,434	481,985	151,359	296,516	165,455	718,603	1,080,661	107,695	38,160
	広 葉 樹	18,345,958	6,355,192	707,765	4,779,711	1,063,341	3,192,077	1,499,580	264,780	483,512

人 工 林	総 数	21,844,339	7,037,541	1,619,910	5,268,103	953,325	3,413,926	2,486,401	601,338	463,795
	針 葉 樹	21,702,069	6,987,970	1,617,025	5,239,616	943,078	3,401,318	2,481,229	591,363	440,470
	広 葉 樹	142,270	49,571	2,885	28,487	10,247	12,608	5,172	9,975	23,325
天 然 林	総 数	24,082,989	8,017,041	985,742	5,765,980	1,299,375	4,409,853	2,590,816	450,159	564,023
	針 葉 樹	3,326,354	571,905	191,601	328,324	182,205	808,121	1,083,368	117,103	43,727
	広 葉 樹	20,756,635	7,445,136	794,141	5,437,656	1,117,170	3,601,732	1,507,448	333,056	520,296

資料:岩手県森林計画実行調査(森林整備課)

担当:森林整備課

(5)馬淵川上流域圏(蓄積) (平成24年度)

(単位:m<sup>3</sup>)

区 分		計	二 戸 市	軽 米 町	九 戸 村	一 戸 町
総 数	総 数	15,180,819	5,858,690	3,510,962	1,939,293	3,871,874
	針 葉 樹	10,363,170	4,227,358	2,344,507	1,418,565	2,372,740
	広 葉 樹	4,817,649	1,631,332	1,166,455	520,728	1,499,134
	竹 林	-	-	-	-	-
	無 立 木 地	-	-	-	-	-
制 限 林	総 数	2,043,217	1,015,940	82,511	583,018	361,748
	針 葉 樹	1,493,930	731,494	44,276	469,174	248,986
	広 葉 樹	549,287	284,446	38,235	113,844	112,762
	竹 林	-	-	-	-	-
	無 立 木 地	-	-	-	-	-
	人 工 林	1,326,940	704,969	39,880	340,832	241,259
	針 葉 樹	1,314,701	698,603	39,236	337,927	238,935
	広 葉 樹	12,239	6,366	644	2,905	2,324
	天 然 林	716,277	310,971	42,631	242,186	120,489
	針 葉 樹	179,229	32,891	5,040	131,247	10,051
広 葉 樹	537,048	278,080	37,591	110,939	110,438	
普 通 林	総 数	13,137,602	4,842,750	3,428,451	1,356,275	3,510,126
	針 葉 樹	8,869,240	3,495,864	2,300,231	949,391	2,123,754
	広 葉 樹	4,268,362	1,346,886	1,128,220	406,884	1,386,372
	竹 林	-	-	-	-	-
	無 立 木 地	-	-	-	-	-
	人 工 林	7,375,471	3,119,283	1,700,778	690,358	1,865,052
	針 葉 樹	7,331,208	3,095,517	1,693,909	685,483	1,856,299
	広 葉 樹	44,263	23,766	6,869	4,875	8,753
	天 然 林	5,762,131	1,723,467	1,727,673	665,917	1,645,074
	針 葉 樹	1,538,032	400,347	606,322	263,908	267,455
広 葉 樹	4,224,099	1,323,120	1,121,351	402,009	1,377,619	
人 工 林	総 数	8,702,411	3,824,252	1,740,658	1,031,190	2,106,311
	針 葉 樹	8,645,909	3,794,120	1,733,145	1,023,410	2,095,234
	広 葉 樹	56,502	30,132	7,513	7,780	11,077
天 然 林	総 数	6,478,408	2,034,438	1,770,304	908,103	1,765,563
	針 葉 樹	1,717,261	433,238	611,362	395,155	277,506
	広 葉 樹	4,761,147	1,601,200	1,158,942	512,948	1,488,057

資料:岩手県森林計画実行調査(森林整備課)

担当:森林整備課

【2-1-6】流域圏別・齢級別森林面積

県 計 (平成24年度)

(単位: ha)

区分	無立木地等 齢級1																				計
	2	3	4	5	6	7	8	9	10	11	12	13	14	15	16	17	18	19	20	21以上	
人 針葉樹	1,914	2,656	5,037	9,895	16,252	23,512	33,505	43,207	52,067	49,900	45,010	27,583	8,403	2,954	1,882	1,573	1,086	668	634	659	330,859
工 広葉樹	265	508	429	470	402	386	341	316	207	208	164	88	107	46	29	13	9	5	11	9	4,033
林 小 計	2,178	3,164	5,465	10,366	16,655	23,899	33,846	43,523	52,275	50,108	45,175	27,670	8,510	3,000	2,490	1,896	1,095	672	646	668	334,892
天 針葉樹	-	43	169	60	158	187	331	745	1,746	3,588	7,009	8,161	4,942	3,218	2,425	1,954	1,334	996	667	1,230	40,327
然 広葉樹	1,786	11,025	22,762	22,517	26,537	19,200	13,045	14,253	22,887	33,142	48,621	48,075	33,289	17,997	12,582	8,330	4,504	2,775	1,103	772	367,637
林 小 計	1,786	11,068	22,931	22,577	26,695	19,387	13,376	14,997	24,633	36,730	55,631	56,237	38,232	21,215	15,007	10,284	5,869	4,109	2,100	1,438	407,964
地 針葉樹	1,914	2,699	5,205	9,955	16,411	23,699	33,835	43,952	53,813	53,487	52,020	35,744	13,345	6,172	4,886	3,836	2,938	2,420	1,664	1,301	371,187
広 葉樹	2,050	11,533	23,191	22,987	19,586	13,386	14,569	14,569	23,095	33,350	48,786	48,163	33,396	18,043	12,611	8,343	4,524	2,784	1,108	783	371,670
計	3,964	14,232	28,396	32,942	43,350	43,285	47,221	58,521	76,908	86,837	100,805	83,907	46,742	24,215	17,497	12,180	7,462	5,204	2,772	2,084	742,856
未 伐採跡地	19,940																				19,940
立 未立木地	13,545																				13,545
木 竹 林	257																				257
地 更新困難地	5,569																				5,569
等 計	39,311																				39,311
合 計	5.0%	0.5%	1.8%	3.6%	4.2%	5.5%	6.0%	7.5%	9.8%	11.1%	12.9%	10.7%	6.0%	3.1%	2.2%	1.6%	1.0%	0.7%	0.4%	0.3%	100%
	39,311	3,964	14,232	28,396	43,285	47,221	58,521	76,908	86,837	100,805	83,907	46,742	24,215	17,497	12,180	7,462	5,204	2,772	2,084	4,332	782,168

資料: 岩手県森林計画実行調査(森林整備課)

注1: 小数点以下四捨五入のため、計の値と該当項目の合計値が一致しないことがある。

注2: 合計上段は面積比率

担当: 森林整備課

(1)北上川上流流域圏(平成24年度)

区分	無立木地等	年齢																	計				
		1	2	3	4	5	6	7	8	9	10	11	12	13	14	15	16	17		18	19	20	21以上
立木	人針葉樹	684	1,006	1,507	2,359	3,394	4,677	5,944	8,803	10,994	10,394	10,082	7,184	1,880	570	567	439	520	219	130	256	320	71,929
	工広葉樹	20	65	58	37	27	38	72	41	62	97	34	15	22	8	14	4	8	1	2	6	7	640
	林小計	704	1,072	1,565	2,395	3,422	4,715	6,016	8,845	11,055	10,490	10,117	7,199	1,903	578	581	443	527	220	132	262	327	72,568
木地	天針葉樹	-	4	32	24	65	49	59	193	401	1,175	1,673	2,024	1,134	797	740	392	326	327	284	185	663	10,549
	然広葉樹	469	2,214	2,896	2,861	3,585	3,776	2,233	2,784	5,165	7,636	8,856	9,216	6,062	3,157	2,810	2,348	880	518	239	284	1,307	69,296
	林小計	469	2,218	2,927	2,886	3,650	3,825	2,292	2,978	5,566	8,811	10,529	11,240	7,196	3,954	3,550	2,739	1,206	844	523	469	1,970	79,845
地	針葉樹	684	1,011	1,538	2,383	3,460	4,726	6,004	8,997	11,395	11,569	11,755	9,208	3,015	1,367	1,307	830	846	545	414	441	983	82,477
	広葉樹	489	2,279	2,954	2,898	3,612	3,814	2,305	2,826	5,227	7,732	8,890	9,231	6,084	3,165	2,824	2,352	888	519	241	291	1,314	69,936
	計	1,173	3,290	4,493	5,281	7,072	8,540	8,309	11,823	16,622	19,301	20,645	18,439	9,099	4,532	4,131	3,182	1,734	1,064	655	731	2,297	152,413
未立木地等	伐採跡地																						3,703
	未立木地																						2,558
	竹林更新困難地																						-
等	計	7,601																				1,340	7,601
合計		4.8%	0.7%	2.1%	2.8%	3.3%	4.4%	5.3%	7.4%	10.4%	12.1%	12.9%	11.5%	5.7%	2.8%	2.6%	2.0%	1.1%	0.7%	0.4%	0.5%	1.4%	100%
	合計	7,601	1,173	3,290	4,493	5,281	7,072	8,540	8,309	11,823	16,622	19,301	20,645	18,439	9,099	4,532	4,131	3,182	1,734	1,064	655	731	2,297

資料:岩手県森林計画実行調査(森林整備課)

注1:小数点以下四捨五入のため、計の値と該当項目の合計値が一致しないことがある。

注2:合計上段は面積比率

担当:森林整備課

(2)北上川中流域圏(平成24年度)

区分		無立木地等	年齢1	2	3	4	5	6	7	8	9	10	11	12	13	14	15	16	17	18	19	20	21以上	計
立	人	針葉樹	401	589	1,187	2,304	3,759	5,828	9,640	12,539	16,121	15,525	13,403	8,076	3,055	946	686	637	491	331	224	147	193	96,082
	工	広葉樹	82	146	173	191	132	117	69	39	41	20	32	22	40	14	7	2	6	1	-	0	0	1,132
	林	小計	484	735	1,360	2,495	3,892	5,945	9,709	12,578	16,162	15,545	13,435	8,097	3,095	959	693	638	497	332	224	147	193	97,214
	天	針葉樹	-	1	22	8	31	38	74	170	377	675	1,766	2,053	1,376	886	605	633	443	431	300	228	215	10,333
木	然	広葉樹	369	2,103	4,593	4,234	6,028	3,967	2,938	3,544	4,868	6,588	11,290	13,392	9,700	5,086	3,154	1,818	1,118	469	231	142	205	85,835
	林	小計	369	2,104	4,615	4,241	6,059	4,004	3,013	3,713	5,245	7,263	13,056	15,445	11,076	5,972	3,759	2,451	1,561	900	531	370	420	96,168
	針	葉樹	401	591	1,209	2,312	3,790	5,866	9,714	12,709	16,498	16,201	15,170	10,129	4,431	1,832	1,291	1,270	934	762	525	375	408	106,416
	広	葉樹	452	2,248	4,766	4,424	6,160	4,083	3,008	3,583	4,909	6,608	11,321	13,414	9,740	5,100	3,160	1,819	1,124	471	231	142	205	86,967
地	計		853	2,839	5,975	6,736	9,950	9,949	12,722	16,291	21,407	22,809	26,491	23,542	14,171	6,932	4,451	3,089	2,058	1,232	755	517	613	183,382
	未	伐採跡地	4,221																					4,221
	立	未立木地	4,309																					4,309
	木	竹	104																					104
等	地	更新困難地	1,169																					1,169
	等	計	9,803																					9,803
	合	計	4.8%	0.4%	1.4%	2.9%	3.3%	4.9%	4.9%	6.3%	8.0%	10.5%	11.2%	13.0%	11.6%	7.0%	2.2%	1.5%	1.0%	0.6%	0.4%	0.3%	0.3%	100%
	計		9,803	853	2,839	5,975	6,736	9,950	9,949	12,722	16,291	21,407	22,809	26,491	23,542	14,171	6,932	4,451	3,089	2,058	1,232	755	517	613

資料:岩手県森林計画実行調査(森林整備課)

注1:小数点以下四捨五入のため、計の値と該当項目の合計値が一致しないことがある。

注2:合計上段は面積比率

担当:森林整備課

区分		③大槌・気仙川流域圏(平成24年度)																(単位:ha)					
		無立木地等	年齢1	2	3	4	5	6	7	8	9	10	11	12	13	14	15		16	17	18	19	20
立木	人針葉樹	45	326	475	1,532	2,452	3,418	4,515	5,844	7,144	8,086	8,401	5,069	1,389	630	602	389	245	248	136	149	53	51,148
	工広葉樹	4	35	18	51	34	83	38	25	7	18	15	6	17	7	1	4	0	4	1	1	-	368
	林小計	49	361	492	1,583	2,486	3,501	4,553	5,869	7,152	8,103	8,416	5,074	1,407	637	604	393	245	252	137	150	53	51,515
	天針葉樹	-	13	4	2	5	12	23	34	105	280	671	509	344	250	277	245	166	139	107	107	58	3,297
	然広葉樹	4	808	1,129	1,640	1,032	1,196	920	1,606	3,521	4,757	6,765	6,558	4,973	2,903	2,153	1,578	1,098	816	170	100	71	43,800
	林小計	4	820	1,133	1,642	1,037	1,208	943	1,640	3,626	5,038	7,436	7,067	5,317	3,153	2,430	1,823	1,264	955	277	159	123	47,097
地	針葉樹	45	338	479	1,534	2,457	3,430	4,538	5,878	7,249	8,366	9,073	5,578	1,734	879	880	634	411	387	243	208	105	54,445
	広葉樹	8	843	1,147	1,691	1,066	1,279	958	1,631	3,528	4,775	6,780	6,564	4,991	2,911	2,154	1,582	1,099	820	170	101	71	44,168
	計	53	1,181	1,626	3,225	3,523	4,708	5,496	7,509	10,777	13,141	15,853	12,142	6,724	3,790	3,034	2,216	1,510	1,207	414	309	176	98,612
未立木	伐採跡地	1,137																					1,137
	未立木地	1,441																					1,441
	竹林	132																					132
	地更新困難地	1,103																					1,103
等	計	3,814																					3,814
合計		3.7%	0.1%	1.2%	1.6%	3.1%	4.6%	5.4%	7.3%	10.5%	12.8%	15.5%	11.9%	6.6%	3.7%	3.0%	2.2%	1.5%	1.2%	0.4%	0.3%	0.2%	100%
		3,814	53	1,181	1,626	3,225	4,708	5,496	7,509	10,777	13,141	15,853	12,142	6,724	3,790	3,034	2,216	1,510	1,207	414	309	176	102,426

資料:岩手県森林計画実行調査(森林整備課)  
注1:小数点以下四捨五入のため、計の値と該当項目の合計値が一致しないことがある。  
注2:合計上段は面積比率  
担当:森林整備課



(4)久慈・閉伊川流域圏(平成24年度)

区分	無立木地等	年齢級										計											
		2	3	4	5	6	7	8	9	10	11		12	13	14	15	16	17	18	19	20	21以上	
立木	人針葉樹	274	1,203	2,567	4,976	7,195	9,719	12,484	13,536	12,745	9,299	4,352	1,297	499	424	272	197	140	97	48	65		
	工広葉樹	75	118	125	123	110	131	187	79	51	56	30	15	13	1	1	2	1	2	-	1		
	林小計	349	1,320	2,692	5,099	7,304	9,850	12,671	13,615	12,797	9,355	4,382	1,311	512	425	273	199	141	99	48	66		
木	天針葉樹	-	82	14	40	60	132	237	518	900	1,841	2,331	1,434	800	522	500	286	306	217	148	267		
	然広葉樹	53	12326	10744	12832	8631	5202	4737	6950	11571	17975	14741	10466	5740	3630	2128	1114	810	393	188	766		
	林小計	53	12,409	10,758	12,872	8,692	5,334	4,974	7,468	12,471	19,816	17,072	11,900	6,540	4,153	2,628	1,399	1,117	610	335	1,033		
地	針葉樹	274	1,285	2,581	5,016	7,255	9,851	12,721	14,054	13,645	11,139	6,682	2,731	1,299	946	772	483	446	314	196	332		
	広葉樹	129	12,444	10,870	12,955	8,741	5,333	4,924	7,029	11,622	18,032	14,772	10,481	5,753	3,632	2,128	1,116	811	395	188	767		
	計	403	13,729	13,451	17,971	15,996	15,184	17,645	21,083	25,267	29,171	21,454	13,212	7,052	4,578	2,901	1,599	1,258	709	383	1,099		
未立木地等	伐採跡地	7,664																			7,664		
	未立木地	3,493																			3,493		
	竹林	21																			21		
更新困難地等	更新困難地	1,764																			1,764		
	計	12,942																			12,942		
合計		5.4%	0.2%	1.7%	5.7%	5.6%	7.5%	6.6%	6.3%	7.3%	8.7%	10.5%	12.1%	8.9%	5.5%	2.9%	1.9%	1.2%	0.7%	0.5%	0.2%		
		12,942	403	4,129	13,729	13,451	17,971	15,996	15,184	17,645	21,083	25,267	29,171	21,454	13,212	7,052	4,578	2,901	1,599	1,258	709	383	1,099

資料:岩手県森林計画実行調査(森林整備課)  
注1:小数点以下四捨五入のため、計の値と該当項目の合計値が一致しないことがある。  
注2:合計上段は面積比率

担当:森林整備課

区分	無立木地等	年齢																	計				
		1	2	3	4	5	6	7	8	9	10	11	12	13	14	15	16	17		18	19	20	21以上
立木	人針葉樹	510	312	666	1,134	1,671	2,395	3,686	3,537	4,272	3,150	3,825	2,902	781	309	182	146	120	149	80	34	29	29,890
	工広葉樹	83	102	62	67	85	39	31	24	19	23	27	15	13	3	5	3	4	1	1	4	0	612
	林小計	593	414	728	1,201	1,756	2,434	3,717	3,561	4,291	3,172	3,852	2,918	794	313	187	149	123	150	81	39	29	30,502
地	天針葉樹	-	5	29	12	17	28	42	110	345	557	1,058	1,245	654	484	281	183	145	131	87	47	33	5,493
	然広葉樹	890	2,373	1,818	3,038	3,060	1,630	1,752	1,582	2,383	2,590	3,736	4,168	2,088	1,111	835	459	294	162	71	58	84	34,180
	林小計	890	2,378	1,847	3,050	3,078	1,658	1,793	1,692	2,729	3,147	4,794	5,413	2,742	1,596	1,115	642	438	293	158	105	118	39,673
地	針葉樹	510	317	695	1,146	1,688	2,423	3,728	3,647	4,617	3,706	4,883	4,147	1,435	794	462	329	264	280	167	82	62	35,383
	広葉樹	973	2,475	1,880	3,105	3,145	1,669	1,782	1,606	2,402	2,612	3,763	4,183	2,101	1,115	840	462	298	163	72	62	85	34,793
	計	1,482	2,792	2,575	4,250	4,834	4,092	5,510	5,253	7,020	6,319	8,646	8,330	3,536	1,909	1,302	791	562	443	239	144	147	70,175
未立木地等	伐採跡地	3,215																					3,215
	未立木地	1,744																					1,744
	竹林更新困難地	-																					-
等	計	5,151																					5,151
合計	合計	6.8%	2.0%	3.7%	3.4%	5.6%	6.4%	5.4%	7.3%	7.0%	9.3%	8.4%	11.5%	11.1%	4.7%	2.5%	1.7%	1.1%	0.7%	0.6%	0.3%	0.2%	100%
	合計	5,151	1,482	2,792	2,575	4,250	4,834	4,092	5,510	5,253	7,020	6,319	8,646	8,330	3,536	1,909	1,302	791	562	443	239	144	75,327

資料:岩手県森林計画実行調査(森林整備課)  
注1:小数点以下四捨五入のため、計の値と該当項目の合計値が一致しないことがある。  
注2:合計上段は面積比率  
担当:森林整備課

【2-1-7】森林施業計画認定実績(平成24年度)

(単位:面積:ha、認定率:%)

区分	森林施業計画						認定率	
	認定実績累計(平成25年4月1日時点で有効な森林施業計画)						認定率 A/B	認定率
	市町村認定 面積	局長認定 面積	知事認定 面積	大臣認定 面積	合計 面積 A	民有林面積 B		
広域振興局等(市町村)	38,004	9,310	-	-	47,314	161,774	29	
盛岡広域 葛巻町、岩手町、滝沢村、紫波町、矢巾町								
本局 (奥州市、金ヶ崎町)	3,075	2,399	-	-	5,474	39,094	14	
花巻 農林振興センター (花巻市、北上市、西和賀町)	10,050	815	-	-	10,865	53,026	20	
遠野 農林振興センター (遠野市)	3,512	-	-	-	3,512	38,794	9	
一関 農林振興センター (一関市、平泉町)	20,180	3,970	-	-	24,150	72,270	33	
本局 (釜石市、大槌町)	-	-	-	-	-	38,045	-	
沿岸 大船渡 農林振興センター (大船渡市、陸前高田市、住田町)	41,351	4,077	-	-	45,428	64,468	70	
宮古 農林振興センター (宮古市、山田町)	17,151	13,499	-	-	30,650	92,552	33	
岩泉 林務出張所 (岩泉町、田野畑村)	1,037	8,042	-	-	9,079	73,036	12	
本局 (久慈市、洋野町、野田村、普代村)	29,291	499	-	-	29,790	75,727	39	
二戸 農林振興センター (二戸市、軽米町、九戸村、一戸町)	15,708	2,397	-	-	18,105	75,171	24	
計	179,359	45,008	-	-	224,367	783,957	29	

注1:市町村長認定は、森林施業計画の対象森林の全てが1つの市町村内にある場合。

注2:局長認定は、森林施業計画の対象森林が広域振興局管内の2つ以上の市町村にわたる場合。

注3:知事認定は、森林施業計画の対象森林が2つ以上の広域振興局管内にわたる場合。

注4:大臣認定は、森林施業計画の対象森林が他県にわたる場合。

注5:単位未満は四捨五入しているため、各数値の積み上げと総数は必ずしも一致しない。

注6:民有林面積は、平成23年末の実績(経年変化森林資源構成表)。

注7:大船渡市及び陸前高田市について、東日本大震災津波の影響により、平成22年度の認定実績は計上していない。

注8:平成23年度末で森林施業計画制度が終了したことから、平成28年度末までに順次計画期間の満了を迎える。

担当:森林整備課

【2-1-8】森林経営計画認定実績(平成24年度)

(単位:面積:ha、認定率:%)

区分	森林経営計画													認定率		
	平成24年度合計													認定面積計	民有林面積B	認定率A/B
	市町村認定		局長認定		知事認定		大臣認定		合計		重複認定面積					
	件数	面積	件数	面積	件数	面積	件数	面積	件数	面積A						
広域振興局等(市町村)	1	80	3	244	11	16,589	-	-	15	16,913	-	16,913	161,774	10		
盛岡広域 盛岡市、八幡平市、雫石町、 葛巻町、岩手町、滝沢村、紫波町、矢巾町)	1	160	-	-	2	5,511	-	-	3	5,671	-	5,671	39,094	15		
本局 (奥州市、金ヶ崎町)	-	-	-	-	3	6,083	-	-	3	6,083	-	6,083	53,026	11		
花巻 花巻市、北上市、西和賀町)	-	-	-	-	1	4,185	-	-	1	4,185	-	4,185	38,794	11		
遠野 遠野市)	2	285	-	-	2	4,089	-	-	4	4,374	-	4,374	72,270	6		
一関 一関市、平泉町)	-	-	-	-	2	4,363	-	-	2	4,363	-	4,363	38,045	11		
本局 (釜石市、大槌町)	-	-	-	-	4	6,100	-	-	4	6,100	-	6,100	64,468	9		
大船渡 大船渡市、陸前高田市、住田町)	1	311	-	-	2	13,302	-	-	3	13,613	-	13,613	92,552	15		
宮古 宮古市、山田町)	3	3,999	-	-	2	9,013	-	-	5	13,012	-	13,012	73,036	18		
岩泉 岩泉町、田野畑村)	-	-	-	-	4	9,059	-	-	4	9,059	-	9,059	75,727	12		
本局 (久慈市、洋野町、野田村、普代村)	1	332	-	-	4	6,866	-	-	5	7,198	-	7,198	75,171	10		
二戸 二戸市、軽米町、九戸村、一戸町)	9	5,167	3	244	37	85,160	-	-	49	90,571	-	90,571	783,957	12		
計																

注1:市町村長認定は、森林経営計画の対象森林の全てが1つの市町村内にある場合。  
 注2:局長認定は、森林経営計画の対象森林が広域振興局管内の2つ以上の市町村にわたる場合。  
 注3:知事認定は、森林経営計画の対象森林が2つ以上の広域振興局管内にわたる場合。  
 注4:大臣認定は、森林経営計画の対象森林が他県にわたる場合。  
 注5:単位未満は四捨五入しているため、各数値の積み上げと総数は必ずしも一致しない。  
 注6:民有林面積は、平成23年末の実績(経年変化森林資源構成表)。  
 注7:平成24年度から森林経営計画制度が開始。  
 担当:森林整備課

(2)造林

【2-2-1】樹種別・施行主体別造林実績

(単位:ha)

施行主体	年度 樹種	平成 20					21					22					23					24														
		針葉樹					合計	針葉樹					合計	針葉樹					合計	針葉樹					合計											
		スギ	クロマツ	アカマツ	カラマツ	その他		スギ	クロマツ	アカマツ	カラマツ	その他		スギ	クロマツ	アカマツ	カラマツ	その他		スギ	クロマツ	アカマツ	カラマツ	その他		スギ	クロマツ	アカマツ	カラマツ	その他						
県		-	-	7	-	7	14	-	-	1	-	1	2	3	1	-	5	-	6	0	6	0	0	0	0	3	3	-	-	11	-	4	15			
市	町	23	-	9	-	32	1	33	26	0	30	2	58	2	60	15	32	-	48	5	53	32	-	43	4	79	36	-	36	-	13	85				
その他		127	4	280	29	440	79	519	100	6	299	24	429	62	491	112	363	23	498	59	557	65	6	313	15	446	79	-	380	9	468	535				
小計		150	4	296	29	479	87	566	126	6	330	26	488	66	554	128	400	23	552	64	616	97	6	356	15	528	115	0	427	9	551	635				
森林農地整備センター※		47	-	100	-	147	-	147	45	-	190	-	235	-	235	30	125	-	155	-	155	21	-	76	-	97	18	-	70	-	88	-				
合計		197	4	396	29	626	87	713	171	6	520	26	723	66	789	158	1	525	23	707	64	771	118	6	432	15	571	54	625	133	0	497	9	639	84	723

注:※森林農地整備センター(緑資源機構が実施していた水源林造成事業を、平成20年4月から承継)担当:森林整備課

【2-2-2】経営主体別造林実績(年度)

(単位:件数:件、面積:ha)

区 分	人 工 造 林														
	平成 20			21			22			23			24		
	造林者数	件数	面積	造林者数	件数	面積	造林者数	件数	面積	造林者数	件数	面積	造林者数	件数	面積
県	1	10	14	1	2	3	1	4	6	1	3	3	1	4	15
市 町 村	9	15	33	11	34	60	19	42	53	9	54	79	13	58	85
協 業 体	43	94	45	49	140	61	51	118	86	24	100	44	159	234	182
そ の 他	196	426	474	210	482	430	198	518	471	216	460	402	208	363	353
森林農地整備センター※	1	35	147	1	46	235	1	28	155	1	25	97	1	19	88
合 計	250	580	713	272	704	789	270	710	771	251	642	625	382	678	723

注:※森林農地整備センター(旧緑資源機構が実施していた水源林造成事業を、平成20年4月から承継)

担当:森林整備課

【2-2-3】施行主体別・資金別造林実績

(単位:面積:ha、率:%)

施行主体		年度		平成 20		21		22		23		24	
		区分	面積	率	面積	率	面積	率	面積	率	面積	率	
資金別		面積	率	面積	率	面積	率	面積	率	面積	率	面積	率
県	補助	—	/	—	/	—	/	—	/	—	/	—	/
	融資	—	/	—	/	—	/	—	/	—	/	—	/
	自力	14		3		6		3		15			
	計	14	2.0	3	0.4	6	0.8	3	0.5	15	2.1		
市町村	補助	31	/	59	/	49	/	79	/	84	/		
	融資	—	/	—	/	—	/	—	/	—	/		
	自力	2		1		4		0		1			
	計	33	4.6	60	7.6	53	6.9	79	12.6	85	11.8		
その他	補助	474	/	489	/	532	/	434	/	530	/		
	融資	—	/	—	/	—	/	—	/	—	/		
	自力	45		2		25		12		5			
	計	519	72.8	491	62.2	557	72.2	446	71.4	535	74.0		
計	補助	505	/	548	/	581	/	513	/	614	/		
	融資	—	/	—	/	—	/	—	/	—	/		
	自力	61		6		35		15		21			
	計	566	79.4	554	70.2	616	79.9	528	84.5	635	87.8		
森林農地整備センター※		147	20.6	235	29.8	155	20.1	97	15.5	88	12.2		
合計		713	100.0	789	100.0	771	100.0	625	100.0	723	100.0		

注:※森林農地整備センター(緑資源機構が実施していた水源林造成事業を、平成20年4月から承継)  
担当:森林整備課





広域 振興 局等	年度 区分 市町 村名	平成 20				21				22				23				24			
		再造林	拡大 造林	計	国有林 分収林	再造林	拡大 造林	計	国有林 分収林	再造林	拡大 造林	計	国有林 分収林	再造林	拡大 造林	計	国有林 分収林	再造林	拡大 造林	計	国有林 分収林
本 局	釜石市	18	1	19	—	33	4	37	—	39	1	40	—	—	—	1	3	1	4	—	
	大槌町	4	—	4	—	3	1	4	—	1	1	2	—	—	—	—	0	1	1	—	
	小計	22	1	23	—	36	5	41	—	40	2	42	—	—	—	1	3	2	5	—	
	宮古市	22	9	31	—	33	6	39	—	31	8	39	—	—	—	43	20	12	32	—	
	山田町	2	1	3	—	1	—	1	—	2	—	2	—	—	—	1	2	—	2	—	
	細計	24	10	34	—	34	6	40	—	33	8	41	—	—	—	44	22	12	34	—	
	岩泉町	22	1	23	—	35	1	36	—	12	18	30	—	—	—	20	15	—	15	—	
	田野畑村	3	—	3	—	—	—	—	—	—	—	—	—	—	—	—	—	—	—	—	
	細計	25	1	26	—	35	1	36	—	12	18	30	—	—	—	20	15	—	15	—	
	小計	49	11	60	—	69	7	76	—	45	26	71	—	—	—	64	37	12	49	—	
大 船 渡	大船渡市	23	—	23	—	17	2	19	—	17	0	17	—	—	—	3	16	0	16	—	
	陸前高田市	6	—	6	—	12	—	12	—	6	1	7	—	—	—	20	9	4	13	—	
	住田町	17	—	17	—	24	36	60	—	19	—	19	—	—	—	64	32	—	32	—	
	小計	46	—	46	—	53	38	91	—	42	1	43	—	—	—	87	57	4	61	—	
	計	117	12	129	—	158	50	208	—	127	29	156	—	—	—	152	97	18	115	—	
本 局	久慈市	25	24	49	—	24	8	32	—	12	—	12	—	—	9	5	1	6	—		
	洋野町	7	5	12	—	7	3	10	—	5	3	8	—	—	9	7	11	18	—		
	普代村	—	3	3	—	—	4	4	—	0	5	5	—	—	1	—	1	1	—		
	野田村	3	7	10	—	—	25	25	—	—	12	12	—	—	19	5	6	17	23	—	
	小計	35	39	74	—	31	40	71	—	17	20	37	—	—	38	10	18	30	48	—	
二 戸	二戸市	8	19	27	—	30	11	41	—	65	9	74	10	40	15	55	44	20	64	—	
	軽米町	14	7	21	—	15	6	21	—	18	11	29	—	25	10	35	23	9	32	—	
	九戸村	7	9	16	—	15	6	21	—	11	8	19	—	17	6	23	12	14	26	—	
	一戸町	2	6	8	—	7	13	20	—	4	10	14	—	13	4	17	11	14	25	—	
	小計	31	41	72	—	67	36	103	—	98	38	136	10	95	35	130	90	57	147	—	
計	66	80	146	—	98	76	174	—	115	58	173	10	133	35	168	108	87	195	—		
合 計	426	287	713	24	506	283	789	31	510	261	771	53	448	177	625	36	519	204	723	61	

担当：森林整備課

## 【2-2-5】樹種別広葉樹造林実績(森林整備事業)

(単位:ha)

区分 年度	用材林							シイタケ原木林			その他特用樹					合計
	クリ	クルミ	キリ	ケヤキ	ウカンバイ	その他	小計	ミズナラ・コナラ	クヌギ	小計	ウルシ	エンジュ	キハダ	その他	小計	
平成20	20.01	—	—	17.41	0.12	0.58	38.12	41.58	2.09	43.67	—	0.63	—	4.27	4.90	86.69
21	7.44	—	—	0.70	—	0.63	8.77	50.51	1.97	52.48	0.90	0.12	0.17	3.53	4.72	65.97
22	3.31	0.02	—	1.59	0.21	0.73	5.86	47.16	4.35	51.51	3.89	0.16	0.81	1.71	6.57	63.94
23	10.60	—	—	0.04	1.10	—	11.74	29.36	3.78	33.14	5.76	0.04	—	3.27	9.07	53.95
24	13.06	—	—	4.32	—	0.50	17.88	43.12	6.67	49.79	7.17	—	—	2.03	9.20	76.87

担当:森林整備課

## 【2-2-6】国有林野における分収造林に係る造林実績(森林整備事業)

(単位:ha)

年度	針 葉 樹					広 葉 樹							合計
	スギ	アカマツ	カラマツ	その他	計	クリ	クヌギ	コナラ	ミズナラ	ウルシ	その他	計	
平成 20	6.29	3.22	18.52	—	28.03	—	—	2.40	—	—	0.24	2.64	30.67
21	3.14	—	27.58	—	30.72	—	—	—	—	—	0.41	0.41	31.13
22	—	—	48.73	—	48.73	—	—	4.48	—	—	—	4.48	53.21
23	2.12	4.70	21.79	—	28.61	—	—	7.08	—	—	—	7.08	35.69
24	6.29	—	49.46	—	55.75	—	—	4.81	—	—	—	4.81	60.56

担当: 森林整備課

### (3)間伐

#### 【2-3-1】間伐実施状況

(単位:面積:ha、材積:m<sup>3</sup>)

樹種	年度	平成 20		21		22		23		24	
		面積	材積	面積	材積	面積	材積	面積	材積	面積	材積
スギ		6,162	467,406	5,248	395,891	4,707	407,709	5,543	415,352	3,418	231,932
アカマツ		3,120	149,738	4,607	148,485	2,203	122,635	2,732	149,157	1,722	76,374
カラマツ他		3,248	121,611	2,284	89,136	2,197	100,678	3,851	142,813	2,443	84,722
計		12,530	738,755	12,139	633,512	9,107	631,022	12,126	707,322	7,583	393,028

注:面積について、四捨五入のため、計と内訳の計が一致しない場合がある。

担当:森林整備課

【2-3-2】樹種別・齢級別間伐実施状況(平成24年度)

(単位:面積:ha、材積:m<sup>3</sup>)

樹種	3 齢級以下		4 齢級		5 齢級		6 齢級		7 齢級		8 齢級		9 齢級		10 齢級以上		計	
	面積	材積	面積	材積	面積	材積	面積	材積	面積	材積	面積	材積	面積	材積	面積	材積	面積	材積
スギ	350	4,874	514	13,955	561	24,985	396	25,218	281	21,890	263	25,867	364	38,070	689	77,073	3,418	231,932
アカマツ	11	82	49	1,209	75	2,321	53	2,364	169	7,276	176	8,131	403	23,251	787	31,740	1,722	76,374
カラマツ	123	1,872	302	9,259	256	11,730	168	8,607	68	3,915	70	3,552	97	5,160	217	21,094	1,300	65,189
ヒノキ他	351	1,470	112	1,033	74	1,711	128	2,782	90	1,760	152	3,183	92	2,226	144	5,368	1,143	19,533
計	836	8,298	976	25,456	966	40,747	745	38,971	609	34,841	661	40,733	955	68,707	1,836	135,275	7,583	393,028

注:面積について、四捨五入のため、計と内訳の計が一致しない場合がある。

担当:森林整備課

【2-3-3】広域振興局等別間伐材の生産・流通量(平成24年度)

区分		間伐面積(A)	生産量(B)	ha当たり生産量 B/A	流通量(C)	流通比 C/B
広域振興局等						
盛岡広域		2,024 ha	38,827 m <sup>3</sup>	19 m <sup>3</sup>	13,467 m <sup>3</sup>	35 %
県南広域	本局	600	13,287	22	7,547	57
	花巻	682	10,321	15	2,744	27
	遠野	423	9,366	22	6,178	66
	一関	925	32,703	35	5,234	16
沿岸広域	本局	237	9,466	40	4,200	44
	宮古	1,137	27,562	24	5,751	21
	大船渡	456	10,626	23	6,430	61
県北広域	本局	647	13,405	21	3,035	23
	二戸	452	11,923	26	6,841	57
計		7,583	177,486	23	61,427	35

注:面積について、四捨五入のため、計と内訳の計が一致しない場合がある。

担当:森林整備課

【2-3-4】広域振興局等別間伐材の主な用途別利用状況(平成24年度)

(単位: m<sup>3</sup>)

区分 広域 振興局等	製材・加工材としての利用										丸太としての利用										原材料としての利用			合計
	建築 (家屋)用	家具 木工用	土木・ 公園用	梱包用	輸送用	農林 漁業用	その他	計	農業用	果樹用	漁業用	畜産用	造園用	土木用	足場 丸太	建築用	工クサリ 遊具等	電柱 杭木	その他	計	製紙用	その他	計	
盛岡広域	7,107	-	-	-	-	11	-	7,118	-	-	-	4	295	-	264	-	1	-	-	564	3,867	1,918	5,785	13,467
本局	2,751	-	-	74	-	-	-	2,825	-	-	-	-	-	-	-	-	-	-	-	-	473	4,249	4,722	7,547
花巻	2,146	-	-	-	-	-	-	2,146	-	-	-	-	-	-	-	-	-	-	-	-	274	324	598	2,744
遠野	4,621	-	66	-	-	-	-	4,687	-	-	-	-	1,091	-	-	-	-	-	-	1,091	176	224	400	6,178
一関	3,094	-	-	-	-	-	-	3,094	-	-	-	-	-	-	-	-	-	-	-	-	418	1,722	2,140	5,234
本局	1,783	-	-	-	-	-	-	1,783	91	-	-	-	-	-	-	-	-	-	-	91	4	2,322	2,326	4,200
宮古	271	-	-	-	-	-	-	271	-	-	-	-	73	-	-	-	-	-	-	73	2,439	2,968	5,407	5,751
大船渡	5,678	-	-	-	-	-	-	5,678	-	143	-	-	-	-	-	-	-	16	159	24	569	593	6,430	
本局	-	-	-	-	-	-	-	-	-	-	-	-	2,152	-	-	-	-	-	-	2,152	883	-	883	3,035
二戸	4,740	-	-	-	-	-	-	4,740	-	-	-	-	-	-	-	-	-	-	-	-	2,101	-	2,101	6,841
合計	32,191	-	66	74	-	11	-	32,342	91	143	-	4	3,611	-	264	-	1	16	4,130	10,659	14,296	24,955	61,427	
比率(%)	52	-	0	0	-	0	-	53	0	0	-	0	6	-	0	-	0	0	7	17	23	41	100	

注:比率について、四捨五入のため、合計と内訳の計が一致しない場合がある。

担当:森林整備課

【2-3-5】広域振興局等別間伐材の樹種別・取扱別流通量(平成24年度)

(単位:m<sup>3</sup>)

区分	森林組合				素材生産業者				製材業者				その他				合計				
	スギ	アカマツ	カラマツ他	計	スギ	アカマツ	カラマツ他	計	スギ	アカマツ	カラマツ他	計	スギ	アカマツ	カラマツ他	計	スギ	アカマツ	カラマツ他	計	
広域振興局等																					
盛岡広域	4,608	645	962	6,215	667	-	-	667	1,909	952	3,679	6,540	-	-	45	45	7,184	1,597	4,686	13,467	
県南広域	1,874	-	-	1,874	2,893	13	63	2,969	2,244	460	-	2,704	-	-	-	-	7,011	473	63	7,547	
	1,525	56	456	2,037	431	-	-	431	276	-	-	276	-	-	-	-	2,232	56	456	2,744	
	-	-	-	-	4,321	7	1,300	5,628	150	353	47	550	-	-	-	-	4,471	360	1,347	6,178	
	3,174	-	13	3,187	1,324	-	-	1,324	553	170	-	723	-	-	-	-	5,051	170	13	5,234	
沿岸広域	-	-	-	-	-	-	-	-	3,409	461	330	4,200	-	-	-	-	3,409	461	330	4,200	
	136	28	758	922	-	-	510	510	1,076	1,482	1,761	4,319	-	-	-	1,212	1,510	3,029	5,751		
	5,601	-	-	5,601	719	-	-	719	110	-	-	110	-	-	-	6,430	-	-	6,430		
県北広域	-	-	-	-	-	-	-	-	-	2,704	-	2,704	-	331	-	331	-	3,035	-	3,035	
	3,353	647	1,366	5,366	264	793	173	1,230	37	189	19	245	-	-	-	3,654	1,629	1,558	6,841		
県合計	20,271	1,376	3,555	25,202	10,619	813	2,046	13,478	9,764	6,771	5,836	22,371	-	331	45	40,654	9,291	11,482	61,427		
				41%				22%				36%				1%				100%	

担当:森林整備課



## 【2-3-6】間伐対象森林の現況(平成24年度末)

(単位:面積:ha、蓄積:m<sup>3</sup>)

区分 樹種	4 齡 級 (16~20)		5 齡 級 (21~25)		6 齡 級 (26~30)		7 齡 級 (31~35)		計	
	面積	蓄積	面積	蓄積	面積	蓄積	面積	蓄積	面積	蓄積
スギ	6,287	735,751	9,119	1,720,445	12,681	3,117,869	16,156	4,834,504	44,243	10,408,569
アカマツ	(56) 241	(5,087) 23,077	(150) 1,484	(20,123) 221,393	(186) 4,748	(33,580) 906,066	(329) 12,849	(71,573) 2,992,996	(721) 19,322	(130,363) 4,143,532
カラマツ	2,844	358,994	5,008	858,423	5,344	1,096,520	4,094	911,994	17,289	3,225,931
その他	524	37,318	641	87,554	739	131,529	407	90,780	2,311	347,181
計	(56) 9,895	(5,087) 1,155,140	(150) 16,252	(20,123) 2,887,815	(186) 23,512	(33,580) 5,251,984	(329) 33,505	(71,573) 8,830,274	(721) 83,165	(130,363) 18,125,213

注1:実数字は人工林であり、( )内は天然アカマツ林で外数字である。

注2:面積について、四捨五入のため、計と内訳の計が一致しない場合がある。

担当:森林整備課

#### (4) 育種

【2-4-1】広域振興局等別精英樹選出状況(平成24年度末) (単位:本)

広域振興局等		スギ	アカマツ	カラマツ	計
盛岡広域		16	2	2	20
県南広域	本局	1	—	—	1
	花巻	4	—	—	4
	遠野	8	2	—	10
	一関	4	2	—	6
沿岸広域	本局	7	—	—	7
	宮古	11	—	—	11
	大船渡	7	—	—	7
県北広域	本局	4	7	—	11
	二戸	2	2	—	4
計		64	15	2	81

担当: 林業技術センター

【2-4-2】流域圏別気象害抵抗性等次代検定林設定実績

(単位:箇所)

検定 区分	精 英 樹 抵抗性の別	樹 種	種 別	年 度 別 設 定 実 績										
				S44 ~ S48	S49 ~ S53	S54 ~ S58	S59 ~ S63	H1 ~ H5	H6 ~ H10	H11 ~ H15	H16 ~ H20	H21 ~ H23	H24	計
北上川 上流	精 英 樹	ス ギ	実 生	-	2	-	1	-	-	2	-	-	-	5
			さしき	3	-	-	-	-	-	-	-	-	-	3
		アカマツ	実 生	6	-	-	-	-	-	-	-	-	-	6
		カラマツ	実 生	-	1	-	-	-	-	-	-	-	-	1
	抵 抗 性	ス ギ	実 生	-	-	-	-	-	-	-	-	-	-	-
			さしき	-	-	1	2	1	-	-	-	-	-	4
北上川 中流	精 英 樹	ス ギ	実 生	3	-	-	-	1	1	1	-	-	-	6
			さしき	-	3	1	-	-	-	-	-	-	-	4
		アカマツ	実 生	2	-	1	-	-	2	-	-	-	-	5
	抵 抗 性	ス ギ	実 生	-	-	-	-	-	-	-	-	-	-	-
			さしき	-	-	-	13	4	-	-	-	-	-	17
	大槌・ 気仙川	精 英 樹	ス ギ	実 生	-	6	-	1	-	2	-	-	-	-
さしき				-	6	1	-	-	-	-	-	-	-	7
アカマツ			実 生	-	-	-	-	1	-	-	-	-	-	1
抵 抗 性		ス ギ	実 生	-	-	-	-	-	-	-	-	-	-	-
			さしき	-	-	-	5	-	-	-	-	-	-	5
久慈・ 閉伊川		精 英 樹	ス ギ	実 生	-	3	-	1	-	-	2	-	-	-
	さしき			-	3	1	-	-	-	-	-	-	-	4
	アカマツ		実 生	3	-	-	-	-	-	-	-	-	-	3
	抵 抗 性	ス ギ	実 生	-	-	-	-	-	-	-	-	-	-	-
			さしき	-	-	1	1	-	-	-	-	-	-	2
	馬淵川 上流	精 英 樹	ス ギ	実 生	-	3	-	-	-	-	-	-	-	-
さしき				-	3	-	-	-	-	-	-	-	-	3
アカマツ			実 生	-	-	1	-	-	-	-	-	-	-	1
抵 抗 性		ス ギ	実 生	-	-	-	-	-	-	-	-	-	-	-
			さしき	-	-	-	2	-	-	-	-	-	-	2
計		精 英 樹	ス ギ	実 生	3	14	-	3	1	3	5	-	-	-
	さしき			3	15	3	-	-	-	-	-	-	-	21
	アカマツ		実 生	11	-	2	-	1	2	-	-	-	-	16
	カラマツ		実 生	-	1	-	-	-	-	-	-	-	-	1
	抵 抗 性	ス ギ	実 生	-	-	-	-	-	-	-	-	-	-	-
			さしき	-	-	2	23	5	-	-	-	-	-	30
合 計				17	30	7	26	7	5	5	-	-	-	97

注:1箇所当たり面積は、実生1.50ha、さしき0.45haとする。

担当:林業技術センター

【2-4-3】広域振興局等別指定採取源(普通母樹・母樹林)指定実績(平成24年度末)

(単位:面積:ha、本数:本)

広域 振興局等		スギ		アカマツ		計	
		面積	本数	面積	本数	面積	本数
盛岡広域		63.20	39,982	43.07	19,374	106.27	59,356
県南 広域	本局	5.43	5,625	6.74	3,028	12.17	8,653
	花巻	22.63	15,118	19.42	15,647	42.05	30,765
	遠野	25.26	18,159	3.50	1,225	28.76	19,384
	一関	25.60	19,426	41.51	20,681	67.11	40,107
沿岸 広域	本局	8.17	6,978	-	-	8.17	6,978
	宮古	62.63	54,709	17.21	8,827	79.84	63,536
	大船渡	32.39	4,189	25.77	11,917	58.16	16,106
県北 広域	本局	25.34	20,443	19.68	7,805	45.02	28,248
	二戸	37.53	18,071	30.55	11,572	68.08	29,643
計		308.18	202,700	207.45	100,076	515.63	302,776

担当:森林整備課

【2-4-4】採種穂園の現状と生産実績(年度)

(単位:面積:ha、種子:kg、穂木:千本、指数:%)

区分	現 況		年 度 別 生 産 実 績									
	樹 種	面 積	平成 20		平成 21		平成 22		平成 23		平成 24	
			生産量	指 数	生産量	指 数	生産量	指 数	生産量	指 数	生産量	指 数
採穂園	ス ギ	5.60	80	100	76	95	61	76	64	80	58	73
	スギ(抵抗性)	1.26	—	—	—	—	—	—	—	—	—	—
	計	6.86	80	100	76	95	61	76	64	80	58	73
採種園	ス ギ	24.76	79	100	80	101	52	66	47	59	47	59
	スギ(抵抗性)	3.83	—	—	—	—	—	—	—	—	—	—
	ア カ マ ツ	9.39	3	100	2	67	—	—	—	—	—	—
	アカマツ(抵抗性)	4.93	4	100	8	200	8	200	11	275	13	325
	カ ラ マ ツ	13.24	52	100	60	115	43	83	40	77	24	46
	ヒノキ(抵抗性)	1.14	4	100	2	50	4	100	3	75	8	200
	計	57.29	142	100	152	107	107	75	101	71	92	65

担当: 林業技術センター



## 【2-4-6】樹苗需給状況

(単位:千本)

生産年度	樹種	需 要 量			生 産 量			不 足
		県内	県外(移出)	計	県内	県外(移入)	計	
平成 20	スギ	590	-	590	978	8	986	
	アカマツ	19	-	19	121	-	121	
	カラマツ	1,287	-	1,287	1,357	-	1,357	
	計	1,896	-	1,896	2,456	8	2,464	
21	スギ	623	11	634	890	67	957	
	アカマツ	11	2	13	73	-	73	
	カラマツ	1,431	-	1,431	1,431	-	1,431	
	計	2,065	13	2,078	2,394	67	2,461	
22	スギ	552	-	552	1,046	20	1,066	
	アカマツ	29	2	31	77	-	77	
	カラマツ	1,418	-	1,418	1,728	-	1,728	
	計	1,999	2	2,001	2,851	20	2,871	
23	スギ	546	-	546	809	44	852	
	アカマツ	5	1	6	95	-	95	
	カラマツ	1,586	-	1,586	1,856	-	1,856	
	計	2,137	1	2,138	2,760	44	2,803	
24	スギ	792	-	792	965	20	985	
	アカマツ	3	1	4	61	-	61	
	カラマツ	1,474	-	1,474	1,605	-	1,605	
	計	2,269	1	2,270	2,631	20	2,651	

注: 数値については、四捨五入のため、計が一致しない場合がある。

担当: 森林整備課

【2-4-7】広域振興局等別樹苗需給実績(平成24年度産)

(単位:千本)

区分 広域 振興局等	スギ			アカマツ			カラマツ			ヒノキ		
	需要量	生産量	過不足 (△)	需要量	生産量	過不足 (△)	需要量	生産量	過不足 (△)	需要量	生産量	過不足 (△)
盛岡広域	60	91		-	1		563	267		7	-	
県南 広域	本局	1	-	-	-		1	-		1	-	
	花巻	12	54	-	-		3	20		3	5	
	遠野	15	-	-	-		119	14		0	-	
	一関	50	50	-	-		47	87		13	13	
沿岸 広域	本局	9	-	0	-		10	-		-	-	
	宮古	23	-	0	-		49	-		0	-	
	岩泉	2	-	-	-		24	-		-	-	
	大船渡	119	198	-	-		34	193		0	7	
県北 広域	本局	13	26	3	12		5	59		-	4	
	二戸	26	547	-	48		129	966		4	31	
県林業技術センター	-	-		-	-		-	-		-	-	
県行造林	-	-		-	-		-	-		-	-	
(独)森林総合研究所	29	-		-	-		180	-		-	-	
その他	433	-		1	-		313	-		-	-	
小計	792	965		4	61		1,474	1,605		28	60	
県外産移入苗木		20										
計	792	985	193	4	61	57	1,474	1,605	131	28	60	32

注:数値について、四捨五入のため、小計及び計と内訳の計が一致しない場合がある。

担当:森林整備課



(5)公有林等

【2-5-1】実施主体別分収造林実績

(単位:ha)

実施主体	平成20年度		21年度		22年度		23年度		24年度	
	国有林	計	国有林	計	国有林	計	国有林	計	国有林	計
公的機関	県	-	-	-	-	-	-	-	-	-
	市町村	-	-	-	-	-	-	-	-	-
森林農地整備センター※	147	147	235	235	155	155	97	97	88	88
小計	147	147	235	235	155	155	97	97	88	88
その他	森林組合	4	7	31	31	32	32	15	15	18
	学校	-	-	-	-	-	-	-	-	-
	会社	1	1	-	-	-	-	-	-	44
	個人	-	-	-	-	-	-	-	-	-
	その他	1	17	18	18	21	21	21	21	-
小計	6	30	30	31	53	53	36	36	61	62
合計	153	177	235	266	155	208	97	133	89	150

注1:被害跡地造林等の改植は除く。

注2:※森林農地整備センター(緑資源機構が実施していた水源林造成事業を、平成20年4月から承継)担当:森林整備課

## (6) 県有林

【2-6-1】流域圏別県有林面積とha当り蓄積(平成24年度末)

区分	流域圏	県 計	北上川上流	北上川中流	大槌・気仙川	久慈・閉伊川	馬淵川上流
面積 ( ha )		83,937	16,537	19,400	9,846	31,544	6,611
比率 ( % )		100	20	23	12	37	8
ha当たり蓄積(m <sup>3</sup> )		174	186	194	176	150	200

注: 端数処理のため、計と内訳の計が一致しない場合がある。

担当: 森林保全課

【2-6-2】県有林の林産物収穫実績

(単位:数量:m<sup>3</sup>、金額:千円)

年度	区分		立 木		素 材		合 計	
			数量	金額	数量	金額	数量	金額
平成 20	県 営 林	旧 県 行 造 林	7,752	11,477	-	-	7,752	11,477
		水 源 林 県 行 造 林	52,734	180,979	-	-	52,734	180,979
		新 県 行 造 林	5,186	9,579	-	-	5,186	9,579
		特殊材備蓄林県行造林	35,808	102,035	-	-	35,808	102,035
		小 計	101,480	304,070	-	-	101,480	304,070
	県 有 模 範 林	456	2,043	-	-	456	2,043	
	計	101,936	306,113	-	-	101,936	306,113	
	公 営 林	公 営 林	-	-	-	-	-	-
	公 益 保 全 森 林	-	-	-	-	-	-	
	計	-	-	-	-	-	-	
合 計	101,936	306,113	-	-	101,936	306,113		
21	県 営 林	旧 県 行 造 林	6,527	9,765	-	-	6,527	9,765
		水 源 林 県 行 造 林	45,347	164,132	-	-	45,347	164,132
		新 県 行 造 林	21,248	50,913	-	-	21,248	50,913
		特殊材備蓄林県行造林	6,622	10,857	-	-	6,622	10,857
		小 計	79,744	235,667	-	-	79,744	235,667
	県 有 模 範 林	413	1,124	-	-	413	1,124	
	計	80,157	236,791	-	-	80,157	236,791	
	公 営 林	公 営 林	5,761	5,653	-	-	5,761	5,653
	公 益 保 全 森 林	-	-	-	-	-	-	
	計	5,761	5,653	-	-	5,761	5,653	
合 計	85,918	242,444	-	-	85,918	242,444		
22	県 営 林	旧 県 行 造 林	5,185	5,686	-	-	5,185	5,686
		水 源 林 県 行 造 林	37,152	151,629	-	-	37,152	151,629
		新 県 行 造 林	21,401	68,848	-	-	21,401	68,848
		特殊材備蓄林県行造林	9,868	25,099	-	-	9,868	25,099
		小 計	73,606	251,262	-	-	73,606	251,262
	県 有 模 範 林	273	914	-	-	273	914	
	計	73,879	252,176	-	-	73,879	252,176	
	公 営 林	公 営 林	8,477	10,844	-	-	8,477	10,844
	公 益 保 全 森 林	-	-	-	-	-	-	
	計	8,477	10,844	-	-	8,477	10,844	
合 計	82,356	263,019	-	-	82,356	263,019		
23	県 営 林	旧 県 行 造 林	7,034	12,547	-	-	7,034	12,547
		水 源 林 県 行 造 林	57,327	213,658	-	-	57,327	213,658
		新 県 行 造 林	29,079	62,887	-	-	29,079	62,887
		特殊材備蓄林県行造林	19,586	39,763	-	-	19,586	39,763
		小 計	113,026	328,855	-	-	113,026	328,855
	県 有 模 範 林	105	391	-	-	105	391	
	計	113,131	329,246	-	-	113,131	329,246	
	公 営 林	公 営 林	5,628	12,896	-	-	5,628	12,896
	公 益 保 全 森 林	-	-	-	-	-	-	
	計	5,628	12,896	-	-	5,628	12,896	
合 計	118,759	342,142	-	-	118,759	342,142		
24	県 営 林	旧 県 行 造 林	2,222	3,696	-	-	2,222	3,696
		水 源 林 県 行 造 林	44,770	165,853	-	-	44,770	165,853
		新 県 行 造 林	29,223	50,742	-	-	29,223	50,742
		特殊材備蓄林県行造林	17,747	47,221	-	-	17,747	47,221
		小 計	93,962	267,512	-	-	93,962	267,512
	県 有 模 範 林	3,607	9,277	-	-	3,607	9,277	
	計	97,569	276,789	-	-	97,569	276,789	
	公 営 林	公 営 林	6,211	8,789	-	-	6,211	8,789
	公 益 保 全 森 林	-	-	-	-	-	-	
	計	6,211	8,789	-	-	6,211	8,789	
合 計	103,780	285,578	-	-	103,780	285,578		

注:端数処理のため、計及び合計と内訳の計が一致しない場合がある。

担当:森林保全課

【2-6-3】事業種別県有林面積・蓄積

(単位:面積:ha、蓄積:千m<sup>3</sup>)

年度	区 分		経営面積	人工林	天然林	その他 除地等	樹 種 別 面 積				蓄 積			
							スギ	アカマツ	カラマツ	その他 針葉樹	広葉樹等	針葉樹	広葉樹	計
平成 20	県 営 林	旧 県 行 造 林	1,026	704	236	86	75	198	435	0	232	173	15	188
		水 源 林 県 行 造 林	9,963	8,152	791	1,020	871	2,131	5,215	2	723	2,057	51	2,108
		新 県 行 造 林	42,196	35,011	4,503	2,682	14,219	12,378	8,179	283	4,455	6,251	252	6,503
		特殊材備蓄林県行造林	1,717	1,278	152	287	92	984	201	1	152	293	11	304
		小 計	54,902	45,145	5,682	4,075	15,257	15,691	14,030	286	5,562	8,774	329	9,103
	県 有 模 範 林	5,500	4,263	987	250	1,439	1,488	1,155	205	963	937	23	960	
	計	60,402	49,408	6,669	4,325	16,696	17,179	15,185	491	6,525	9,711	352	10,063	
	公 営 林	公 營 林	25,165	23,170	586	1,409	8,037	10,335	4,803	24	557	3,201	0	3,201
	公 益 保 全 森 林	151	146	2	3	121	0	24	2	1	2	0	2	
	計	25,316	23,316	588	1,412	8,158	10,335	4,827	26	558	3,203	0	3,203	
合 計	85,718	72,724	7,257	5,737	24,854	27,514	20,012	517	7,083	12,914	352	13,266		
21	県 営 林	旧 県 行 造 林	1,026	689	235	102	74	192	426	1	231	170	16	186
		水 源 林 県 行 造 林	9,917	8,015	774	1,128	863	2,110	5,105	2	709	2,031	50	2,081
		新 県 行 造 林	41,679	34,553	4,434	2,692	14,051	12,274	8,011	263	4,388	6,472	252	6,724
		特殊材備蓄林県行造林	1,671	1,256	152	263	92	975	190	1	150	292	11	303
		小 計	54,293	44,513	5,595	4,185	15,080	15,551	13,732	267	5,478	8,965	329	9,294
	県 有 模 範 林	5,500	4,263	987	250	1,439	1,488	1,155	205	963	957	23	980	
	計	59,793	48,776	6,582	4,435	16,519	17,039	14,887	472	6,441	9,922	352	10,274	
	公 営 林	公 營 林	25,109	23,160	588	1,361	8,040	10,320	4,807	24	557	3,355	0	3,355
	公 益 保 全 森 林	151	146	2	3	121	0	24	2	1	2	0	2	
	計	25,260	23,306	590	1,364	8,161	10,320	4,831	26	558	3,357	0	3,357	
合 計	85,053	72,082	7,172	5,799	24,680	27,359	19,718	498	6,999	13,279	352	13,631		
22	県 営 林	旧 県 行 造 林	1,026	675	235	116	74	188	416	1	231	169	16	185
		水 源 林 県 行 造 林	9,869	7,911	758	1,201	861	2,087	5,018	3	700	2,021	52	2,073
		新 県 行 造 林	41,198	34,154	4,395	2,648	13,971	12,231	7,738	274	4,349	6,658	251	6,909
		特殊材備蓄林県行造林	1,657	1,228	143	287	90	949	190	2	141	288	11	299
		小 計	53,750	43,968	5,531	4,252	14,996	15,455	13,362	280	5,421	9,136	330	9,466
	県 有 模 範 林	5,500	4,263	987	250	1,439	1,488	1,156	205	963	975	23	998	
	計	59,250	48,231	6,518	4,502	16,435	16,943	14,518	485	6,384	10,111	353	10,464	
	公 営 林	公 營 林	25,057	23,103	596	1,358	8,033	10,281	4,796	25	564	3,490	0	3,490
	公 益 保 全 森 林	151	146	1	3	121	0	24	2	1	3	0	3	
	計	25,208	23,249	597	1,361	8,154	10,281	4,820	27	565	3,493	0	3,493	
合 計	84,458	71,480	7,115	5,863	24,589	27,224	19,338	512	6,949	13,604	353	13,957		
23	県 営 林	旧 県 行 造 林	1,023	653	225	145	73	182	399	1	224	164	15	179
		水 源 林 県 行 造 林	9,833	7,750	754	1,329	853	2,071	4,883	3	696	1,989	52	2,041
		新 県 行 造 林	41,010	33,956	4,377	2,676	13,934	12,183	7,628	272	4,331	6,859	255	7,114
		特殊材備蓄林県行造林	1,657	1,181	137	340	78	928	176	2	135	279	10	289
		小 計	53,523	43,540	5,493	4,490	14,938	15,364	13,086	278	5,386	9,291	332	9,623
	県 有 模 範 林	5,500	4,263	987	250	1,439	1,488	1,156	205	963	993	23	1,016	
	計	59,023	47,803	6,480	4,740	16,377	16,852	12,421	483	6,349	10,284	355	10,639	
	公 営 林	公 營 林	25,056	23,084	595	1,378	8,028	10,275	4,788	26	563	3,647	0	3,647
	公 益 保 全 森 林	151	146	1	3	121	0	24	2	1	7	0	7	
	計	25,207	23,230	596	1,381	8,149	10,275	4,811	28	564	3,654	0	3,654	
合 計	84,231	71,034	7,077	6,121	24,526	27,127	17,232	511	6,913	13,938	355	14,293		
24	県 営 林	旧 県 行 造 林	1,023	642	237	145	75	182	387	0	235	163	17	180
		水 源 林 県 行 造 林	9,817	7,633	750	1,434	847	2,050	4,791	3	693	1,972	53	2,025
		新 県 行 造 林	40,752	33,693	4,361	2,698	13,842	12,110	7,530	271	4,314	7,034	262	7,296
		特殊材備蓄林県行造林	1,626	1,111	135	380	69	882	161	2	133	264	11	275
		小 計	53,218	43,079	5,483	4,657	14,833	15,224	12,869	276	5,375	9,433	343	9,776
	県 有 模 範 林	5,500	4,261	989	250	1,439	1,488	1,156	205	963	1,011	23	1,034	
	計	58,718	47,340	6,472	4,907	16,272	16,712	14,025	481	6,338	10,444	366	10,810	
	公 営 林	公 營 林	25,069	23,082	610	1,377	8,030	10,264	4,795	26	578	3,796	0	3,796
	公 益 保 全 森 林	151	146	1	3	121	0	24	2	1	8	0	8	
	計	25,220	23,228	611	1,380	8,151	10,264	4,819	28	579	3,804	0	3,804	
合 計	83,937	70,569	7,081	6,287	24,423	26,975	18,844	508	6,916	14,249	366	14,615		

注:端数処理のため、計及び合計と内訳の計が一致しない場合がある。

担当:森林保全課

【2-6-4】流域圏別・広域振興局等別・市町村別県有林面積・蓄積(平成24年度末)

流域圏	広域振興局等	市町村名	区分	箇所数	経営面積 (ha)	蓄積 (m <sup>3</sup> )		
						針葉樹	広葉樹	計
北上川上流域圏	盛岡広域	盛岡市	旧県行	1	53.46	11,475	0	11,475
			水源林	17	1,330.29	273,105	705	273,810
			新県行	115	2,502.09	465,058	5,157	470,215
			備蓄林	2	26.22	5,527	431	5,958
			県行造林計	135	3,912.06	755,165	6,293	761,458
			模範林	4	2,542.66	436,429	9,447	445,876
			県営林計	139	6,454.72	1,191,594	15,740	1,207,334
		計	139	6,454.72	1,191,594	15,740	1,207,334	
		八幡平市	水源林	8	624.07	128,726	1,415	130,141
			新県行	43	759.30	153,049	1,456	154,505
			県行造林計	51	1,383.37	281,775	2,871	284,646
			県営林計	51	1,383.37	281,775	2,871	284,646
			公営林	61	1,936.21	430,333	53	430,386
			公益保全森林	2	18.47	1,012	0	1,012
			公営林計	63	1,954.68	431,345	53	431,398
		計	114	3,338.05	713,120	2,924	716,044	
		雫石町	水源林	5	133.12	52,813	445	53,258
			新県行	32	545.79	80,444	1,365	81,809
			県行造林計	37	678.91	133,257	1,810	135,067
			模範林	1	8.48	333	380	713
			県営林計	38	687.39	133,590	2,190	135,780
		計	38	687.39	133,590	2,190	135,780	
		葛巻町	水源林	9	734.48	152,602	4,527	157,129
			新県行	14	894.70	128,817	7,232	136,049
	県行造林計		23	1,629.18	281,419	11,759	293,178	
	県営林計		23	1,629.18	281,419	11,759	293,178	
	公営林		102	3,145.71	492,635	0	492,635	
	公営林計	102	3,145.71	492,635	0	492,635		
	計	125	4,774.89	774,054	11,759	785,813		
	岩手町	水源林	3	739.44	132,159	963	133,122	
		新県行	14	163.87	23,574	221	23,795	
		県行造林計	17	903.31	155,733	1,184	156,917	
県営林計		17	903.31	155,733	1,184	156,917		
計	17	903.31	155,733	1,184	156,917			
滝沢村	新県行	3	16.60	2,318	0	2,318		
	備蓄林	2	30.09	6,246	0	6,246		
	県行造林計	5	46.69	8,564	0	8,564		
	県営林計	5	46.69	8,564	0	8,564		
計	5	46.69	8,564	0	8,564			
紫波町	新県行	16	331.60	62,693	873	63,566		
	県行造林計	16	331.60	62,693	873	63,566		
	県営林計	16	331.60	62,693	873	63,566		
	計	16	331.60	62,693	873	63,566		
北流上川上流域圏	流計	旧県行	1	53.46	11,475	0	11,475	
		水源林	42	3,561.40	739,405	8,055	747,460	
		新県行	237	5,213.95	915,953	16,304	932,257	
		備蓄林	4	56.31	11,773	431	12,204	
		県行造林計	284	8,885.12	1,678,606	24,790	1,703,396	
		模範林	5	2,551.14	436,762	9,827	446,589	
		県営林計	289	11,436.26	2,115,368	34,617	2,149,985	
		公営林	163	5,081.92	922,968	53	923,021	
		公益保全森林	2	18.47	1,012	0	1,012	
		公営林計	165	5,100.39	923,980	53	924,033	
		計	454	16,536.65	3,039,348	34,670	3,074,018	

流域圏	広域振興局等	市町村名	区 分	箇 所 数	経営面積 (ha)	蓄 積 (m³)			
						針葉樹	広葉樹	計	
北上川 中流 流域 圏	県 南 広 域	本 局	奥 州 市	水 源 林	9	1,480.37	318,421	4,601	323,022
				新 備 蓄 林	159	2,494.26	488,751	3,170	491,921
				県 行 造 林 計	7	297.20	49,961	2,582	52,543
				県 営 林 計	175	4,271.83	857,133	10,353	867,486
				計	175	4,271.83	857,133	10,353	867,486
			金 ヶ 崎 町	旧 水 源 林	1	219.61	40,046	2,891	42,937
		新 水 源 林	1	31.11	5,380	290	5,670		
		県 行 造 林 計	10	322.92	43,364	2,605	45,969		
		模 範 林	12	573.64	88,790	5,786	94,576		
		県 営 林 計	1	3.94	0	0	0		
		計	13	577.58	88,790	5,786	94,576		
		計	旧 水 源 林	1	219.61	40,046	2,891	42,937	
			新 水 源 林	10	1,511.48	323,801	4,891	328,692	
			備 蓄 林	169	2,817.18	532,115	5,775	537,890	
			県 行 造 林 計	7	297.20	49,961	2,582	52,543	
			模 範 林	187	4,845.47	945,923	16,139	962,062	
			県 営 林 計	1	3.94	0	0	0	
		計	188	4,849.41	945,923	16,139	962,062		
	花 巻 市	花 巻 市	水 源 林	17	674.83	162,110	4,682	166,792	
			新 備 蓄 林	137	2,221.20	422,718	6,572	429,290	
			県 行 造 林 計	9	247.95	36,168	2,304	38,472	
			県 営 林 計	163	3,143.98	620,996	13,558	634,554	
			計	163	3,143.98	620,996	13,558	634,554	
			北 上 市	水 源 林	8	67.33	14,195	427	14,622
		新 備 蓄 林		43	328.69	63,169	265	63,434	
		県 行 造 林 計		51	396.02	77,364	692	78,056	
		県 営 林 計		51	396.02	77,364	692	78,056	
		計		51	396.02	77,364	692	78,056	
		西 和 賀 町		水 源 林	9	185.66	37,447	2,900	40,347
			新 備 蓄 林	24	242.48	30,105	1,135	31,240	
			県 行 造 林 計	33	428.14	67,552	4,035	71,587	
			県 営 林 計	33	428.14	67,552	4,035	71,587	
			公 営 林	105	2,186.80	325,212	64	325,276	
			公 営 林 計	105	2,186.80	325,212	64	325,276	
		計	138	2,614.94	392,764	4,099	396,863		
		計	水 源 林	34	927.82	213,752	8,009	221,761	
新 備 蓄 林	204		2,792.37	515,992	7,972	523,964			
備 蓄 林	9		247.95	36,168	2,304	38,472			
県 行 造 林 計	247		3,968.14	765,912	18,285	784,197			
県 営 林 計	247		3,968.14	765,912	18,285	784,197			
公 営 林	105		2,186.80	325,212	64	325,276			
公 営 林 計	105	2,186.80	325,212	64	325,276				
計	352	6,154.94	1,091,124	18,349	1,109,473				
遠 野	遠 野 市	水 源 林	11	607.73	130,148	1,818	131,966		
		新 備 蓄 林	170	3,356.48	688,312	10,382	698,694		
		備 蓄 林	2	132.11	34,534	0	34,534		
		県 行 造 林 計	183	4,096.32	852,994	12,200	865,194		
		模 範 林	1	205.70	38,121	3,058	41,179		
		県 営 林 計	184	4,302.02	891,115	15,258	906,373		
		公 益 保 全 森 林	1	5.66	305	0	305		
		公 営 林 計	1	5.66	305	0	305		
		計	185	4,307.68	891,420	15,258	906,678		

流域圏	広域振興局等		市町村名	区 分	箇 所 数	経営面積 (ha)	蓄 積 (m³)		
							針葉樹	広葉樹	計
北上川 中流域圏	南 広 域	一 関	一 関 市	旧 県 行	7	321.25	72,993	3,197	76,190
				水 源 林	28	995.04	224,057	7,867	231,924
				新 県 行	193	2,360.22	399,908	4,270	404,178
				備 蓄 林	4	130.94	16,156	976	17,132
				県 行 造 林 計	232	3,807.45	713,114	16,310	729,424
				県 営 林 計	232	3,807.45	713,114	16,310	729,424
				公益保全森林	3	12.47	670	0	670
				公 営 林 計	3	12.47	670	0	670
			計	235	3,819.92	713,784	16,310	730,094	
			平 泉 町	水 源 林	1	13.50	3,700	49	3,749
				新 県 行	20	254.43	47,478	1,168	48,646
				県 行 造 林 計	21	267.93	51,178	1,217	52,395
				県 営 林 計	21	267.93	51,178	1,217	52,395
				計	21	267.93	51,178	1,217	52,395
	計	旧 県 行	7	321.25	72,993	3,197	76,190		
		水 源 林	29	1,008.54	227,757	7,916	235,673		
		新 県 行	213	2,615	447,386	5,438	452,824		
		備 蓄 林	4	130.94	16,156	976	17,132		
		県 行 造 林 計	253	4,075.38	764,292	17,527	781,819		
		県 営 林 計	253	4,075.38	764,292	17,527	781,819		
		公益保全森林	3	12.47	670	0	670		
		公 営 林 計	3	12.47	670	0	670		
	計	256	4,087.85	764,962	17,527	782,489			
	北流 上 川 中 流 域 圏	流 域 計	旧 県 行	8	540.86	113,039	6,088	119,127	
			水 源 林	84	4,055.57	895,458	22,634	918,092	
			新 県 行	756	11,580.68	2,183,805	29,567	2,213,372	
			備 蓄 林	22	808.20	136,819	5,862	142,681	
県 行 造 林 計			870	16,985.31	3,329,121	64,151	3,393,272		
模 範 林			2	209.64	38,121	3,058	41,179		
県 営 林 計			872	17,194.95	3,367,242	67,209	3,434,451		
公 営 林			105	2,186.80	325,212	64	325,276		
公益保全森林			4	18.13	975	0	975		
公 営 林 計			109	2,204.93	326,187	64	326,251		
計	981	19,399.88	3,693,429	67,273	3,760,702				

流域圏	広域振興局等		市町村名	区 分	箇 所 数	経営面積 (ha)	蓄 積 (m³)		
							針葉樹	広葉樹	計
大 槌 ・ 気 仙 川 流 域 圏	沿 岸 広 域	本 局	釜 石 市	旧 県 行	1	78.68	8,637	2,382	11,019
				新 県 行	166	3,672.08	648,568	25,491	674,059
				備 蓄 林	2	98.71	13,917	1,419	15,336
				県 行 造 林 計	169	3,849.47	671,122	29,292	700,414
				県 営 林 計	169	3,849.47	671,122	29,292	700,414
				公 益 保 全 森 林	1	10.88	531	0	531
				公 営 林 計	1	10.88	531	0	531
			計	170	3,860.35	671,653	29,292	700,945	
			大 槌 町	新 県 行	22	426.21	65,426	2,936	68,362
		県 行 造 林 計		22	426.21	65,426	2,936	68,362	
		県 営 林 計		22	426.21	65,426	2,936	68,362	
		計	22	426.21	65,426	2,936	68,362		
		計	旧 県 行	1	78.68	8,637	2,382	11,019	
			新 県 行	188	4,098.29	713,994	28,427	742,421	
			備 蓄 林	2	98.71	13,917	1,419	15,336	
			県 行 造 林 計	191	4,275.68	736,548	32,228	768,776	
			県 営 林 計	191	4,275.68	736,548	32,228	768,776	
			公 益 保 全 森 林	1	10.88	531	0	531	
	公 営 林 計		1	10.88	531	0	531		
	計	192	4,286.56	737,079	32,228	769,307			
	大 船 渡	大 船 渡 市	新 県 行	82	1,388.87	215,098	20,095	235,193	
			県 行 造 林 計	82	1,388.87	215,098	20,095	235,193	
			模 範 林	1	169.58	26,777	0	26,777	
			県 営 林 計	83	1,558.45	241,875	20,095	261,970	
			計	83	1,558.45	241,875	20,095	261,970	
		陸 前 高 田 市	新 県 行	8	356.27	49,354	954	50,308	
			県 行 造 林 計	8	356.27	49,354	954	50,308	
			模 範 林	1	1,029.48	218,444	4,313	222,757	
			県 営 林 計	9	1,385.75	267,798	5,267	273,065	
		計	9	1,385.75	267,798	5,267	273,065		
		住 田 町	旧 県 行	5	295.70	27,034	7,945	34,979	
			水 源 林	1	85.47	14,097	790	14,887	
新 県 行			56	2,134.21	353,774	19,965	373,739		
備 蓄 林			2	99.40	8,293	8	8,301		
県 行 造 林 計	64		2,614.78	403,198	28,708	431,906			
県 営 林 計	64		2,614.78	403,198	28,708	431,906			
計	64	2,614.78	403,198	28,708	431,906				
計	旧 県 行	5	295.70	27,034	7,945	34,979			
	水 源 林	1	85.47	14,097	790	14,887			
	新 県 行	146	3,879.35	618,226	41,014	659,240			
	備 蓄 林	2	99	8,293	8	8,301			
	県 行 造 林 計	154	4,359.92	667,650	49,757	717,407			
	模 範 林	2	1,199.06	245,221	4,313	249,534			
	県 営 林 計	156	5,558.98	912,871	54,070	966,941			
計	156	5,558.98	912,871	54,070	966,941				
大 流 域	大 槌 ・ 気 仙 川 計	旧 県 行	6	374.38	35,671	10,327	45,998		
		水 源 林	1	85.47	14,097	790	14,887		
		新 県 行	334	7,977.64	1,332,220	69,441	1,401,661		
		備 蓄 林	4	198.11	22,210	1,427	23,637		
		県 行 造 林 計	345	8,635.60	1,404,198	81,985	1,486,183		
		模 範 林	2	1,199.06	245,221	4,313	249,534		
		県 営 林 計	347	9,834.66	1,649,419	86,298	1,735,717		
		公 益 保 全 森 林	1	10.88	531	0	531		
		公 営 林 計	1	10.88	531	0	531		
計	348	9,845.54	1,649,950	86,298	1,736,248				



流域圏	広域振興局等		市町村名	区 分	箇 所 数	経営面積 (ha)	蓄 積 (m³)		
							針葉樹	広葉樹	計
久 慈 閉 伊 川 流 域 圏	沿 岸 広 域	宮 古	宮 古 市	旧 県 行	1	43.45	2,465	255	2,720
				水 源 林	5	928.43	111,165	15,194	126,359
				新 県 行	138	6,375.85	800,621	86,324	886,945
				備 蓄 林	3	96.13	13,655	506	14,161
				県 行 造 林 計	147	7,443.86	927,906	102,279	1,030,185
				県 営 林 計	147	7,443.86	927,906	102,279	1,030,185
				公 営 林	177	5,708.41	732,595	0	732,595
				公 営 林 計	177	5,708.41	732,595	0	732,595
				計	324	13,152.27	1,660,501	102,279	1,762,780
		山 田 町	新 県 行	3	155.11	16,057	415	16,472	
			県 行 造 林 計	3	155.11	16,057	415	16,472	
			県 営 林 計	3	155.11	16,057	415	16,472	
		計	3	155.11	16,057	415	16,472		
		小 計	旧 県 行	1	43.45	2,465	255	2,720	
			水 源 林	5	928.43	111,165	15,194	126,359	
			新 県 行	141	6,530.96	816,678	86,739	903,417	
			備 蓄 林	3	96.13	13,655	506	14,161	
			県 行 造 林 計	150	7,598.97	943,963	102,694	1,046,657	
	県 営 林 計		150	7,598.97	943,963	102,694	1,046,657		
	公 営 林		177	5,708.41	732,595	0	732,595		
	公 営 林 計		177	5,708.41	732,595	0	732,595		
	計		327	13,307.38	1,676,558	102,694	1,779,252		
	宮 古 岩 泉	岩 泉 町	旧 県 行	1	10.84	0	0	0	
			水 源 林	1	39.21	10,182	289	10,471	
			新 県 行	104	2,234.65	415,864	13,204	429,068	
			備 蓄 林	4	57.99	12,786	68	12,854	
			県 行 造 林 計	110	2,342.69	438,832	13,561	452,393	
			模 範 林	1	890.56	129,886	1,896	131,782	
			県 営 林 計	111	3,233.25	568,718	15,457	584,175	
			公 営 林	143	4,388.87	545,578	57	545,635	
			公 益 保 全 森 林	2	24.45	1,669	0	1,669	
		公 営 林 計	145	4,413.32	547,247	57	547,304		
		計	256	7,646.57	1,115,965	15,514	1,131,479		
		田 野 畑 村	新 県 行	12	271.25	62,241	1,321	63,562	
			備 蓄 林	3	141.64	18,615	1,941	20,556	
			県 行 造 林 計	15	412.89	80,856	3,262	84,118	
			県 営 林 計	15	412.89	80,856	3,262	84,118	
			公 営 林	36	1,125.27	179,509	46	179,555	
			公 営 林 計	36	1,125.27	179,509	46	179,555	
		計	51	1,538.16	260,365	3,308	263,673		
	小 計	旧 県 行	1	10.84	0	0	0		
		水 源 林	1	39.21	10,182	289	10,471		
新 県 行		116	2,505.90	478,105	14,525	492,630			
備 蓄 林		7	199.63	31,401	2,009	33,410			
県 行 造 林 計		125	2,755.58	519,688	16,823	536,511			
模 範 林		1	890.56	129,886	1,896	131,782			
県 営 林 計		126	3,646.14	649,574	18,719	668,293			
公 営 林		179	5,514.14	725,087	103	725,190			
公 益 保 全 森 林		2	24.45	1,669	0	1,669			
公 営 林 計	181	5,538.59	726,756	103	726,859				
計	307	9,184.73	1,376,330	18,822	1,395,152				
計	旧 県 行	2	54.29	2,465	255	2,720			
	水 源 林	6	967.64	121,347	15,483	136,830			
	新 県 行	257	9,036.86	1,294,783	101,264	1,396,047			
	備 蓄 林	10	295.76	45,056	2,515	47,571			
	県 行 造 林 計	275	10,354.55	1,463,651	119,517	1,583,168			
	模 範 林	1	890.56	129,886	1,896	131,782			
	県 営 林 計	276	11,245.11	1,593,537	121,413	1,714,950			
	公 営 林	356	11,222.55	1,457,682	103	1,457,785			
	公 益 保 全 森 林	2	24.45	1,669	0	1,669			
	公 営 林 計	358	11,247.00	1,459,351	103	1,459,454			
	計	634	22,492.11	3,052,888	121,516	3,174,404			

流域圏	広域振興局等		市町村名	区 分	箇 所 数	経営面積 (ha)	蓄 積 (m³)		
							針葉樹	広葉樹	計
久 慈 ・ 閉 伊 川 流 域 圏	県 北 広 域	本 局	久 慈 市	水 源 林	7	95.58	15,949	911	16,860
				新 県 行	126	2,941.08	498,008	16,395	514,403
				県 行 造 林 計	133	3,036.66	513,957	17,306	531,263
				県 営 林 計	133	3,036.66	513,957	17,306	531,263
				公 営 林	112	3,266.24	527,918	77	527,995
				公 益 保 全 森 林	3	17.16	1,011	0	1,011
				公 営 林 計	115	3,283.40	528,929	77	529,006
			計	248	6,320.06	1,042,886	17,383	1,060,269	
			洋 野 町	新 県 行	45	576.08	95,051	1,137	96,188
				備 蓄 林	3	195.54	37,456	32	37,488
				県 行 造 林 計	48	771.62	132,507	1,169	133,676
				県 営 林 計	48	771.62	132,507	1,169	133,676
				公 営 林	62	1,296.44	249,819	14	249,833
				公 益 保 全 森 林	2	20.22	1,074	0	1,074
				公 営 林 計	64	1,316.66	250,893	14	250,907
			計	112	2,088.28	383,400	1,183	384,583	
			野 田 村	新 県 行	8	140.07	27,320	1,159	28,479
				備 蓄 林	1	9.25	2,605	98	2,703
				県 行 造 林 計	9	149.32	29,925	1,257	31,182
				県 営 林 計	9	149.32	29,925	1,257	31,182
				公 営 林	6	296.06	27,711	0	27,711
	公 益 保 全 森 林	1		19.00	969	0	969		
	公 営 林 計	7		315.06	28,680	0	28,680		
	計	16	464.38	58,605	1,257	59,862			
	普 代 村	新 県 行	10	179.50	37,472	3,106	40,578		
		県 行 造 林 計	10	179.50	37,472	3,106	40,578		
		県 営 林 計	10	179.50	37,472	3,106	40,578		
		計	10	179.50	37,472	3,106	40,578		
	計	水 源 林	7	95.58	15,949	911	16,860		
		新 県 行	189	3,836.73	657,851	21,797	679,648		
		備 蓄 林	4	204.79	40,061	130	40,191		
		県 行 造 林 計	200	4,137.10	713,861	22,838	736,699		
		県 営 林 計	200	4,137.10	713,861	22,838	736,699		
		公 営 林	180	4,858.74	805,448	91	805,539		
		公 益 保 全 森 林	6	56.38	3,054	0	3,054		
		公 営 林 計	186	4,915.12	808,502	91	808,593		
		計	386	9,052.22	1,522,363	22,929	1,545,292		
	久 慈 ・ 閉 伊 川 流 域 圏 計	旧 県 行	2	54.29	2,465	255	2,720		
		水 源 林	13	1,063.22	137,296	16,394	153,690		
		新 県 行	446	12,873.59	1,952,634	123,061	2,075,695		
		備 蓄 林	14	500.55	85,117	2,645	87,762		
		県 行 造 林 計	475	14,491.65	2,177,512	142,355	2,319,867		
模 範 林		1	890.56	129,886	1,896	131,782			
県 営 林 計		476	15,382.21	2,307,398	144,251	2,451,649			
公 営 林		536	16,081.29	2,263,130	194	2,263,324			
公 益 保 全 森 林		8	80.83	4,723	0	4,723			
公 営 林 計		544	16,162.12	2,267,853	194	2,268,047			
計		1,020	31,544.33	4,575,251	144,445	4,719,696			

流域圏	広域振興局等	市町村名	区 分	箇 所 数	経営面積 (ha)	蓄 積 (m³)			
						針葉樹	広葉樹	計	
馬 淵 川 上 流 流 域 圏	県 北 広 域	二 戸 市	水 源 林	1	356.39	77,791	2,299	80,090	
			新 備 蓄 林	74	807.36	203,546	1,413	204,959	
			模 範 林	1	42.06	8,082	337	8,419	
			県 行 造 林 計	76	1,205.81	289,419	4,049	293,468	
			公 営 林	2	649.49	160,584	4,081	164,665	
			公 営 林 計	78	1,855.30	450,003	8,130	458,133	
			計	78	1,855.30	450,003	8,130	458,133	
			軽 米 町	新 備 蓄 林	23	362.20	68,541	6,483	75,024
				模 範 林	1	20.42	274	526	800
				県 行 造 林 計	24	382.62	68,815	7,009	75,824
				公 営 林	24	382.62	68,815	7,009	75,824
				公 営 林	47	1,403.60	230,475	0	230,475
				公 営 林 計	47	1,403.60	230,475	0	230,475
			計	71	1,786.22	299,290	7,009	306,299	
			九 戸 村	水 源 林	5	605.96	101,350	1,173	102,523
		新 備 蓄 林		13	462.66	70,582	11,592	82,174	
		県 行 造 林 計		18	1,068.62	171,932	12,765	184,697	
		公 営 林		18	1,068.62	171,932	12,765	184,697	
		計	18	1,068.62	171,932	12,765	184,697		
		一 戸 町	水 源 林	1	88.82	7,009	1,452	8,461	
			新 備 蓄 林	87	1,473.94	306,806	3,995	310,801	
			模 範 林	0	0.00	0	0	0	
			県 行 造 林 計	88	1,562.76	313,815	5,447	319,262	
			公 営 林	88	1,562.76	313,815	5,447	319,262	
			公 営 林	23	315.49	54,493	0	54,493	
			公益保全森林	4	22.39	1,201	0	1,201	
			公 営 林 計	27	337.88	55,694	0	55,694	
		計	115	1,900.64	369,509	5,447	374,956		
馬 淵 川 上 流 域 圏 計	旧 備 蓄 林	0	0.00	0	0	0			
	水 源 林	7	1,051.17	186,150	4,924	191,074			
	新 備 蓄 林	197	3,106.16	649,475	23,483	672,958			
	模 範 林	2	62.48	8,356	863	9,219			
	県 行 造 林 計	206	4,219.81	843,981	29,270	873,251			
	模 範 林	2	649.49	160,584	4,081	164,665			
	公 営 林	208	4,869.30	1,004,565	33,351	1,037,916			
	公 営 林	70	1,719.09	284,968	0	284,968			
	公益保全森林	4	22.39	1,201	0	1,201			
	公 営 林 計	74	1,741.48	286,169	0	286,169			
	計	282	6,610.78	1,290,734	33,351	1,324,085			
県 計	旧 備 蓄 林	17	1,022.99	162,650	16,670	179,320			
	水 源 林	147	9,816.83	1,972,406	52,797	2,025,203			
	新 備 蓄 林	1,970	40,752.02	7,034,087	261,856	7,295,943			
	模 範 林	46	1,625.65	264,275	11,228	275,503			
	県 行 造 林 計	2,180	53,217.49	9,433,418	342,551	9,775,969			
	模 範 林	12	5,499.89	1,010,574	23,175	1,033,749			
	公 営 林	2,192	58,717.38	10,443,992	365,726	10,809,718			
	公 営 林	874	25,069.10	3,796,278	311	3,796,589			
	公益保全森林	19	150.70	8,442	0	8,442			
	公 営 林 計	893	25,219.80	3,804,720	311	3,805,031			
計	3,085	83,937.18	14,248,712	366,037	14,614,749				

担当: 森林保全課

(7)市町村、財産区、一部管理組合

【2-7-1】市町村、財産区、一部事務組合の管理形態(平成24年度末)

(単位:面積:ha、比率:%)

区分	直営林	分 収 林					貸 付 等 林	市町村 行造林	国 有 部分林	借入林	計
		(独)森 林総合 研究所	県行造林	官行造林	会社造林	小計					
市 町 村	54,847	3,303	9,534	2,863	2,139	17,840	2,239	3,216	5,565	151	83,857
財 産 区	7,989	1,577	4,321	129	250	6,277	467	-	-	-	14,732
一 部 事 務 組 合	438	-	-	-	-	-	-	-	-	-	438
計	63,274	4,880	13,854	2,992	2,389	24,116	2,706	3,216	5,565	151	99,028
比 率	63.9	4.9	14.0	3.0	2.4	24.4	2.7	3.2	5.6	0.2	100.0

注:小数点以下を四捨五入しているため、計と内訳の計が一致しない場合がある。

担当:森林整備課

【2-7-2】流域圏別・経営体別公有林面積(直営林)(平成24年度)

(単位:面積ha)

流域圏	経営体名	総数				人工林			天然林			無立木地			
		総数	針葉樹	広葉樹	無立木地	総数	針葉樹	広葉樹	総数	針葉樹	広葉樹	総数	伐採跡地	未立木地	竹林
北上川上流域圏	盛岡市	2,310	1,782	500	28	1,654	1,625	29	628	157	471	28	-	28	-
	八幡平市	2,462	1,386	877	199	1,230	1,215	15	1,033	171	862	199	101	98	-
	雫石町	1,173	663	484	26	632	629	3	515	34	481	26	4	22	-
	葛巻町	1,647	1,115	508	24	891	873	18	732	242	490	24	-	24	-
	岩手町	1,107	832	263	12	722	722	-	373	110	263	12	-	12	-
	滝沢村	697	371	313	13	253	235	18	431	136	295	13	1	12	-
	紫波町	199	127	69	3	118	115	3	77	12	66	3	-	3	-
	矢巾町	54	46	8	-	42	42	-	12	4	8	-	-	-	-
	市町村計	9,649	6,322	3,022	305	5,542	5,456	86	3,801	866	2,936	305	106	199	-
	東中野・東安庭・門財産区	7	2	5	-	2	2	-	5	-	5	-	-	-	-
御明神財産区	1,528	478	1,047	3	314	312	2	1,211	166	1,045	3	-	3	-	
財産区計	1,535	480	1,052	3	316	314	2	1,216	166	1,050	3	-	3	-	
林業圏計	11,184	6,802	4,074	308	5,858	5,770	88	5,017	1,032	3,986	308	106	202	-	
北上川中流域圏	花巻市	1,281	948	305	27	853	835	18	400	113	287	27	2	25	-
	北上市	419	292	106	20	269	266	3	130	27	103	20	6	14	-
	西和賀町	1,417	666	722	28	653	651	2	735	15	720	28	0	28	-
	奥州市	2,570	2,057	455	59	1,978	1,955	23	534	102	432	59	-	59	-
	金ヶ崎町	320	272	33	15	264	264	-	41	8	33	15	-	15	-
	一関市	7,133	5,247	1,590	296	4,808	4,719	89	2,029	528	1,501	296	20	276	0
	平泉町	276	160	109	6	149	148	1	121	13	108	6	0	6	0
	遠野市	1,963	1,741	181	41	1,684	1,682	2	238	59	179	41	41	-	-
	市町村計	15,378	11,384	3,502	493	10,658	10,520	138	4,228	864	3,363	493	69	423	1
	米里財産区	414	384	13	17	385	384	1	12	-	12	17	-	17	-
金沢財産区	67	41	21	5	20	18	3	42	24	18	5	-	5	-	
財産区計	481	425	34	22	405	401	4	54	24	30	22	-	22	-	
林業圏計	15,860	11,809	3,536	515	11,063	10,921	142	4,282	888	3,394	515	69	446	1	
大槌・気仙川流域圏	大船渡市	4,607	1,879	2,596	131	1,738	1704	35	2,737	175	2562	131	2	129	0
	陸前高田市	5,591	2,088	3,241	262	1,981	1,971	10	3,348	117	3,231	262	210	52	0
	住田町	8,623	4,046	4,259	318	3,898	3,875	23	4,407	171	4,236	318	17	301	-
	釜石市	839	507	300	32	502	494	8	305	13	292	32	-	32	-
	大槌町	787	348	420	19	239	234	5	529	114	415	19	4	15	-
	市町村計	20,447	8,868	10,816	762	8,358	8,278	81	11,326	590	10,736	762	233	529	0
	鶉住居財産区	224	64	158	2	64	62	2	158	2	156	2	-	2	-
	両石財産区	94	47	28	19	47	47	-	28	-	28	19	1	18	-
	財産区計	318	111	186	21	111	109	2	186	2	184	21	1	20	-
	陸前高田市・大船渡市 一部事務組合計	438	299	101	37	299	299	-	101	-	101	37	37	-	-
林業圏計	21,203	9,278	11,104	820	8,769	8,686	83	11,613	592	11,021	820	271	549	0	
久慈・閉伊川流域圏	宮古市	965	731	211	23	700	699	1	242	32	210	23	-	23	-
	山田町	684	462	209	13	440	439	1	231	23	208	13	-	13	-
	岩泉町	3,693	1,516	2,107	70	1,504	1,491	13	2,120	25	2,095	70	5	65	-
	田野畑村	542	413	121	8	391	390	1	143	23	120	8	-	8	-
	久慈市	1,400	980	404	16	958	953	5	426	27	399	16	-	16	-
	洋野町	224	141	79	4	121	120	1	99	21	78	4	-	4	-
	野田村	121	109	8	4	79	77	2	38	32	6	4	-	4	-
	普代村	253	75	157	22	114	71	43	118	4	114	22	-	22	-
	市町村計	7,883	4,427	3,296	160	4,306	4,240	66	3,417	187	3,230	160	5	155	-
	刈屋財産区	2,989	281	2,621	87	302	277	25	2,600	4	2,596	87	3	84	-
大川財産区	1,402	85	1,225	92	83	83	-	1,227	2	1,225	92	76	16	-	
千徳財産区	7	-	-	7	-	-	-	-	-	-	7	7	-	-	
重茂財産区	124	5	119	-	5	5	-	119	-	119	-	-	-	-	
財産区計	4,522	371	3,965	186	390	365	25	3,946	6	3,940	186	86	100	-	
林業圏計	12,405	4,798	7,261	346	4,696	4,605	91	7,363	193	7,170	346	91	255	-	

流域圏	経営体名	総数				人工林			天然林			無立木地			
		総数	針葉樹	広葉樹	無立木地	総数	針葉樹	広葉樹	総数	針葉樹	広葉樹	総数	伐採跡地	未立木地	竹林
馬淵川上流流域圏	二戸市	469	419	43	7	408	405	3	54	14	40	7	5	2	-
	軽米町	200	175	24	1	174	153	21	25	22	3	1	-	1	-
	一戸町	774	519	228	27	479	473	6	268	46	222	27	-	27	-
	九戸村	47	26	21	-	25	25	-	22	1	21	-	-	-	-
	市町村計	1,490	1,139	316	35	1,086	1,056	30	369	83	286	35	5	30	-
	伊保内財産区	642	403	222	17	202	190	12	423	213	210	17	-	17	-
	戸田財産区	366	302	62	2	171	171	0	193	131	62	2	1	0	-
	江刺家財産区	125	77	46	3	74	74	0	48	3	45	3	-	3	-
	財産区計	1,133	782	330	21	448	435	13	664	347	317	21	1	20	-
	林業圏計	2,623	1,921	646	56	1,534	1,491	43	1,033	430	603	56	6	50	-
県計	北上川上流	9,649	6,322	3,022	305	5,542	5,456	86	3,801	866	2,936	305	106	199	-
	北上川中流	15,378	11,384	3,502	493	10,658	10,520	138	4,228	864	3,363	493	69	423	1
	大槌・気仙川	20,447	8,868	10,816	762	8,358	8,278	81	11,326	590	10,736	762	233	529	0
	久慈・閉伊川	7,883	4,427	3,296	160	4,306	4,240	66	3,417	187	3,230	160	5	155	-
	馬淵川上流	1,490	1,139	316	35	1,086	1,056	30	369	83	286	35	5	30	-
	市町村計	54,847	32,140	20,951	1,755	29,950	29,549	401	23,141	2,591	20,550	1,755	418	1,337	1
	北上川上流	1,535	480	1,052	3	316	314	2	1,216	166	1,050	3	-	3	-
	北上川中流	481	425	34	22	405	401	4	54	24	30	22	-	22	-
	大槌・気仙川	318	111	186	21	111	109	2	186	2	184	21	1	20	-
	久慈・閉伊川	4,522	371	3,965	186	390	365	25	3,946	6	3,940	186	86	100	-
	馬淵川上流	1,133	782	330	21	448	435	13	664	347	317	21	1	20	-
	財産区計	7,989	2,168	5,568	253	1,670	1,624	46	6,066	544	5,523	253	88	165	-
	大槌・気仙川	438	299	101	37	299	299	-	101	-	101	37	37	-	-
	一部事務組合計	438	299	101	37	299	299	-	101	-	101	37	37	-	-
合計	63,274	34,608	26,620	2,046	31,920	31,473	447	29,308	3,135	26,173	2,046	543	1,502	1	

注：面積の計は、小数点以下四捨五入しているため、一致しないことがある。

担当：森林整備課



流域圏	広域振興局等	市町村名	民有林経営対象面積(H18年度)	20年度			21年度			22年度			23年度			24年度		
				実績延長	累計延長	密度	実績延長	累計延長	密度	実績延長	累計延長	密度	実績延長	累計延長	密度	実績延長	累計延長	密度
久慈・閉伊川流域圏	宮古	宮古市	82,458	60	387,232	4.7	432	387,664	4.7	-	387,664	4.7	750	388,414	4.7	-	388,414	4.7
		山田町	10,073	-	38,440	3.8	-	38,440	3.8	-	38,440	3.8	-	38,440	3.8	-	38,440	3.8
		細計	92,531	60	425,672	4.6	432	426,104	4.6	-	426,104	4.6	750	426,854	4.6	-	426,854	4.6
		岩泉町	61,189	1,467	288,776	4.7	3,552	292,328	4.8	2,560	294,888	4.8	1,421	296,309	4.8	4,424	300,733	4.9
		田野畑村	11,892	-	32,553	2.7	-	32,553	2.7	-	32,553	2.7	-	32,553	2.7	-	32,553	2.7
	北	細計	73,081	1,467	321,329	4.4	3,552	324,881	4.4	2,560	327,441	4.5	1,421	328,862	4.5	4,424	333,286	4.6
		小計	165,612	1,527	747,001	4.5	3,984	750,985	4.5	2,560	753,545	4.6	2,171	755,716	4.6	4,424	760,140	4.6
		久慈市	42,299	-	234,032	5.5	39	234,071	5.5	-	234,071	5.5	2,460	236,531	5.6	-	236,531	5.6
		洋野町	22,730	-	73,021	3.2	-	73,021	3.2	-	73,021	3.2	1,290	74,311	3.3	970	75,281	3.3
		野田村	5,054	-	26,469	5.2	-	26,469	5.2	-	26,469	5.2	10	26,479	5.2	-	26,479	5.2
大槌・気仙川流域圏	大船渡	普代村	5,753	-	16,439	2.9	-	16,439	2.9	-	16,439	2.9	-	16,439	2.9	-	16,439	2.9
		小計	75,836	-	349,961	4.6	39	350,000	4.6	-	350,000	4.6	3,760	353,760	4.7	970	354,730	4.7
		久慈・閉伊川流域圏計	241,448	1,527	1,096,962	4.5	4,023	1,100,985	4.6	2,560	1,103,545	4.6	5,931	1,109,476	4.6	5,394	1,114,870	4.6
		大船渡市	24,758	445	189,969	7.7	-	189,969	7.7	-	189,969	7.7	-	189,969	7.7	-	189,969	7.7
		陸前高田市	16,882	2,105	139,158	8.2	1,762	140,920	8.3	2,872	143,792	8.5	1,851	145,643	8.6	506	146,149	8.7
	沿岸	住田町	22,324	-	118,574	5.3	-	118,574	5.3	-	118,574	5.3	-	118,574	5.3	-	118,574	5.3
		小計	63,964	2,550	447,701	7.0	1,762	449,463	7.0	2,872	452,335	7.1	1,851	454,186	7.1	506	454,692	7.1
		釜石市	29,275	-	121,374	4.1	-	121,374	4.1	-	121,374	4.1	-	121,374	4.1	-	121,374	4.1
		大槌町	8,814	-	34,304	3.9	-	34,304	3.9	-	34,304	3.9	180	34,484	3.9	472	34,956	4.0
		小計	38,089	-	155,678	4.1	-	155,678	4.1	-	155,678	4.1	180	155,858	4.1	472	156,330	4.1
馬淵川上流流域圏	大槌・気仙川流域圏計	大槌・気仙川流域圏計	102,053	2,550	603,379	5.9	1,762	605,141	5.9	2,872	608,013	6.0	2,031	610,044	6.0	978	611,022	6.0
		二戸市	26,936	-	131,669	4.9	773	132,442	4.9	682	133,124	4.9	-	133,124	4.9	-	133,124	4.9
		軽米町	18,919	395	89,418	4.7	-	89,418	4.7	-	89,418	4.7	1,915	91,333	4.8	1,494	92,827	4.9
		九戸村	10,097	-	55,297	5.5	461	55,758	5.5	2,966	58,724	5.8	-	58,724	5.8	-	58,724	5.8
		一戸町	19,497	2,760	75,558	3.9	1,421	76,979	3.9	1,660	78,639	4.0	420	79,059	4.1	987	80,046	4.1
	馬淵川上流流域圏計	小計	75,449	3,155	351,942	4.7	2,655	354,597	4.7	5,308	359,905	4.8	2,335	362,240	4.8	2,481	364,721	4.8
		馬淵川上流流域圏計	75,449	3,155	351,942	4.7	2,655	354,597	4.7	5,308	359,905	4.8	2,335	362,240	4.8	2,481	364,721	4.8
		合計	784,713	17,808	4,392,567	5.6	20,562	4,413,129	5.6	19,803	4,432,932	5.6	17,441	4,450,373	5.7	10,914	4,461,287	5.7

担当：森林保全課



## 【2-8-2】林内道路現況

(単位:延長:km、密度:m/ha)

区 分	基準年次	実 績				
	H8	H20	H21	H22	H23	H24
林内道路延長	11,598	12,938	12,958	12,978	12,996	13,008
林内道路密度	14.7	16.5	16.5	16.5	16.6	16.6
年度別林道開設延長	71	18	20	20	17	11
林道整備延長	3,940	4,393	4,413	4,433	4,450	4,461
林道密度	5.0	5.6	5.6	5.6	5.7	5.7

注1:林内道路＝林道＋公道等(民有林内に係るもの)

H19より林内道路延長については、林道管理延長＋公道等から林道整備延長＋公道等としている。

注2:林道整備延長＝基準年次における林道延長＋開設延長

注3:林道密度＝林道整備延長／基準年次における民有林経営対象面積

担当:森林保全課

## 【2-8-3】災害復旧事業実績

(単位:延長:m、事業費:千円)

年災	奥地 その他 の別	復旧総事業			平成22年度復旧実績			平成23年度復旧実績			平成24年度復旧実績		
		箇所数	延長	事業費	箇所数	延長	事業費	箇所数	延長	事業費	箇所数	延長	事業費
21年発生災害	奥地	4	113	13,521	3	90	10,546	-	-	-	-	-	-
	その他	8	438	24,933	5	386	10,916	-	-	-	-	-	-
	計	12	551	38,454	8	476	21,462	-	-	-	-	-	-
22年発生災害	奥地	3	63	8,129	3	63	8,129	-	-	-	-	-	-
	その他	2	262	10,711	2	262	10,711	-	-	-	-	-	-
	計	5	325	18,840	5	325	18,840	-	-	-	-	-	-
23年発生災害	奥地	3	119	117,588	-	-	-	3	119	117,588	87	4,250	489,234
	その他	5	396	12,650	-	-	-	5	396	12,650	29	1,916	225,112
	計	8	515	130,238	-	-	-	8	515	130,238	116	6,166	714,346
24年発生災害	奥地	3	323	24,183	-	-	-	-	-	-	3	323	24,183
	その他	4	371	14,025	-	-	-	-	-	-	4	371	14,025
	計	7	694	38,208	-	-	-	-	-	-	7	694	38,208

担当:森林保全課



流域名	国有林 民有林別	水 か ん	土 流	土 崩	飛 砂	防 風	水 害	潮 害	干 害	防 雪	防 霧	な だ れ	落 石	防 火	魚 つ き	目 渡 標 航	保 健	風 致	合 計	
宮城県境	伊川	25,359	-	9	-	-	-	-	-	-	-	-	-	-	-	-	( 1,115 )	-	[ 1,115 ]	
	〃	12,113	2,716	60	19	33	-	27	465	-	-	3	-	-	( 2 )	-	( 432 )	-	[ 434 ]	
	小計	37,472	2,716	69	19	33	-	27	465	-	-	3	-	-	( 2 )	-	( 1,547 )	-	[ 1,549 ]	
米代川	国有林	13,336	-	5	-	-	-	-	-	-	-	35	-	-	-	-	( 944 )	-	[ 944 ]	
	民有林	14	132	6	-	4	-	-	-	-	-	94	-	-	-	-	-	-	[ - ]	
	小計	13,350	132	11	-	4	-	-	-	-	-	129	-	-	-	-	( 944 )	-	[ 944 ]	
北上川	国有林	195,842	12,507	589	-	21	-	-	31	-	-	6	-	-	-	-	( 11,369 )	( 10 )	[ 11,379 ]	
	民有林	52,976	11,078	784	-	214	21	-	1,125	-	-	( 1 )	-	-	-	-	248	19	[ 209,263 ]	
	小計	248,818	23,585	1,373	-	235	21	-	1,156	-	-	80	-	-	-	-	( 12,247 )	( 10 )	[ 12,258 ]	
岩手県境	国有林	91	-	-	-	-	-	-	-	-	-	-	-	-	-	-	-	-	[ - ]	
	〃	571	198	-	-	1	-	-	-	-	-	-	-	-	-	-	( 104 )	-	[ 104 ]	
	小計	662	198	-	-	1	-	-	-	-	-	-	-	-	-	-	( 104 )	-	[ 104 ]	
計	国有林	308,766	21,305	1,855	-	22	-	-	526	-	-	165	-	-	( 134 )	-	( 16,461 )	( 10 )	[ 16,605 ]	
	民有林	100,802	28,402	3,122	25	449	21	148	2,502	-	-	( 1 )	( 2 )	-	( 25 )	-	( 2,915 )	( 5 )	[ 2,948 ]	
	小計	409,568	49,707	4,977	25	471	21	148	3,028	-	-	( 1 )	( 2 )	-	( 159 )	-	( 19,376 )	( 15 )	[ 19,553 ]	
合計																				473,864

注1: 国有林に官行造林、林野庁以外の省庁所管を含む。

注2: ( ) 及び [ ] は兼種指定の保安林であるが、( ) は外数字、[ ] は内数字である。

担当: 森林保全課

【2-9-2】広域振興局等別・流域圏別・単位区域別民有保安林面積(平成24年度末現在)

(単位:ha)

広域振興局等	流域名	単位区域名	市町村名	水かん	土流	土崩	飛砂	防風	水害	潮害	干害	なだれ	落石	魚つき	保健	風致	合計		
盛岡広域	北上川	北上川上流	盛岡市(旧盛岡市)	6,202	2,586	70	-	-	-	-	-	12	24	-	-	( 27 )	-	[ 27 ]	
			雫石町	3,920	2,905	66	-	3	13	-	-	70	-	-	-	-	( 69 )	-	[ 69 ]
			柴波町	419	16	3	-	3	-	-	-	-	4	-	-	-	( 3 )	-	[ 3 ]
			矢巾町	-	4	-	-	-	-	-	-	-	-	-	-	-	-	-	[ - ]
			小計	10,541	5,511	139	-	6	13	-	-	86	24	-	-	-	( 99 )	-	[ 99 ]
			岩手町	4,640	1,330	195	-	36	-	-	-	-	-	-	-	-	-	-	[ - ]
			滝沢村	618	72	5	-	8	-	-	-	-	42	-	-	-	( 42 )	-	[ 42 ]
			八幡平市(旧西根町、旧松尾村)	563	22	-	-	56	-	-	-	20	-	-	-	-	( 54 )	-	[ 54 ]
			盛岡市(旧玉山村)	2,584	574	-	-	14	-	-	-	-	-	-	-	-	( 220 )	-	[ 220 ]
			小計	8,405	1,998	200	-	114	-	-	-	62	-	-	-	-	( 316 )	-	[ 316 ]
			馬淵川	馬淵川上流	葛巻町(鷹の巣除)	10,301	469	4	-	-	-	-	-	-	24	-	( 113 )	-	[ 113 ]
			新井田川	馬淵川中流	八幡平市(旧安代町田山除)	3,068	141	26	-	15	-	-	-	-	22	-	( 4 )	( 5 )	[ 9 ]
馬淵川上流	葛巻町(鷹の巣)	-		1	-	-	-	-	-	-	-	-	-	-	16	-	[ 16 ]		
米代川	馬淵川中流	八幡平市(旧安代町田山)	14	132	6	-	4	-	-	-	-	94	-	-	-	-	[ - ]		
	馬淵川上流	八幡平市(旧安代町田山)	14	132	6	-	4	-	-	-	-	94	-	-	-	-	[ - ]		
馬淵川	馬淵川上流	盛岡市計	< 8,786 >	< 3,160 >	< 70 >	< - >	< 14 >	< - >	< - >	< - >	< 12 >	< 24 >	< - >	< - >	( 247 )	< - >	[ 247 ]		
		葛巻町計	< 10,301 >	< 470 >	< 4 >	< - >	< - >	< - >	< - >	< - >	< - >	< - >	< 24 >	< - >	( 113 )	< - >	[ 113 ]		
		八幡平市計	< 3,645 >	< 295 >	< 32 >	< - >	< 75 >	< - >	< - >	< - >	< 20 >	< 116 >	< - >	< - >	( 58 )	5	[ 63 ]		
馬淵川	馬淵川上流	計	32,329	8,252	375	-	139	13	-	-	148	164	-	-	( 532 )	( 5 )	[ 537 ]		
		小計	32,329	8,252	375	-	139	13	-	-	-	148	164	-	-	110	-	[ 41,530 ]	

広域振興局等	流域名	単位区域名	市町村名	水かん	土流	土崩	飛砂	防風	水害	潮害	干害	なだれ	落石	魚つき	保健	風致	合計				
花巻	北上川	豊沢川 ～和賀川	花巻市 (旧花巻市、旧石鳥谷町)	1,411	543	10	-	-	-	-	-	27	-	-	-	( 27 )	194	[ 27 ]			
			北上市	466	174	17	-	4	-	-	-	-	-	1	-	-	( 32 )	-	[ 32 ]		
			西和賀町	1,514	980	37	-	-	-	-	-	-	-	( 1 )	-	-	( 60 )	-	[ 61 ]		
		花巻市 (旧大迫町、旧東和町)	小計	花巻市 ～ 猿ヶ石川	小計	3,391	1,697	64	-	4	-	-	-	27	( 1 )	-	( 119 )	194	[ 120 ]		
					花巻市	2,256	148	26	-	-	-	-	-	-	102	-	-	( 30 )	-	[ 30 ]	
					猿ヶ石川	2,256	148	26	-	-	-	-	-	-	102	-	-	( 41 )	-	[ 41 ]	
					花巻市	2,256	148	26	-	-	-	-	-	-	102	-	-	( 57 )	-	[ 57 ]	
		遠野	北上川	稗貫川～ 猿ヶ石川	小計	3,667	691	36	-	-	-	-	129	-	-	-	( 41 )	194	[ 150 ]		
					遠野市	5,647	1,845	90	-	4	-	-	-	-	129	( 1 )	-	( 149 )	194	[ 150 ]	
		野	北上川	稗貫川～ 猿ヶ石川	小計	9,733	284	131	-	37	-	-	32	-	-	-	( 33 )	6	[ 33 ]		
遠野市	9,733				284	131	-	37	-	-	-	32	-	-	-	( 63 )	6	[ 63 ]			
本局	北上川	胆沢川 ～人首川	小計	11,989	432	157	-	37	-	-	-	134	-	-	-	( 33 )	6	[ 12,796 ]			
			金ヶ崎町	9,733	284	131	-	37	-	-	-	32	-	-	-	-	( 33 )	6	[ 33 ]		
			奥州市	851	23	11	-	26	-	-	-	284	-	-	-	-	-	-	[ - ]		
		一関市 (旧一関市、旧花巻町)	磐井川	砂鉄川 ～北上川	奥州市	10,640	510	61	-	18	1	-	-	349	-	-	-	( 88 )	-	[ 88 ]	
					小計	11,491	533	72	-	44	1	-	-	633	-	-	-	( 88 )	-	[ 88 ]	
					一関市	4,497	465	87	-	7	-	-	-	-	52	-	-	12	( 58 )	1	[ 58 ]
					平泉町	109	197	23	-	-	-	-	7	-	18	-	-	-	( 18 )	-	[ 18 ]
		一関	北上川	砂鉄川 ～北上川	小計	4,606	662	110	-	7	7	-	70	-	-	-	( 76 )	13	[ 76 ]		
					一関市	2,553	245	42	-	2	-	-	-	113	-	-	-	( 117 )	21	[ 117 ]	
					小計	571	198	-	-	1	-	-	-	-	-	-	-	( 104 )	-	[ 104 ]	
岩手県境 ～北上川	北上川	砂鉄川 ～北上川	小計	3,124	443	42	-	3	-	-	113	-	-	-	( 221 )	21	[ 221 ]				
			小計	7,621	908	129	-	10	-	-	-	165	-	-	-	( 279 )	22	[ 279 ]			
一関	北上川	砂鉄川 ～北上川	小計	7,730	1,105	152	-	10	7	-	183	-	-	-	( 297 )	34	[ 297 ]				
			小計	7,730	1,105	152	-	10	7	-	183	-	183	-	-	( 297 )	34	[ 297 ]			

流域名	単位区域名	市町村名	水かん	土流	土崩	飛砂	防風	水害	潮害	干害	なだれ	落石	魚つき	保健	風致	合計	
大船渡	気仙川 ～盛川	大船渡市	2,193	1,228	11	-	8	-	7	267	-	-	232	( 164 ) 2	-	[ 164 ] 3,948	
		陸前高田市	2,086	318	15	13	-	-	-	16	32	-	-	( 2 ) 112	( 31 ) -	-	[ 33 ] 2,592
		住田町	2,308	622	21	-	8	-	-	-	166	-	-	( 166 ) -	( 166 ) -	-	[ 166 ] 3,125
本局	計	釜石市	6,587	2,168	47	13	16	-	23	465	-	-	( 2 ) 344	( 361 ) 2	-	[ 363 ] 9,665	
		大槌町	5,445	406	6	6	17	-	-	3	-	-	-	( 71 ) -	( 71 ) -	-	[ 71 ] 6,931
		大槌町	81	142	7	-	-	-	-	1	-	3	-	102	21	-	[ - ] 357
閉伊川	計	宮古市 (旧新里村、旧川井村、旧宮古市、 市落合、田代除)	7,987	3,591	533	-	1	-	41	-	-	139	84	( 6 ) 539	( 11 ) 18	12	[ 11 ] 12,945
		山田町	-	58	16	3	-	-	-	37	-	-	-	( 6 ) 173	36	-	[ 6 ] 323
		小計	7,987	3,649	549	3	1	-	-	78	-	139	84	( 6 ) 712	( 11 ) 54	12	[ 17 ] 13,268
小本川	安家川上流 ～田老川下流	宮古市 (旧田老町、 旧宮古市落合、田代)	18	100	21	-	-	-	8	-	-	15	-	276	-	-	[ - ] 438
		岩泉町 (安家除)	2,134	6,617	1,102	-	75	-	-	5	-	7	-	34	( 200 ) -	1	[ 200 ] 9,975
		小計	2,152	6,717	1,123	-	75	-	-	13	-	22	-	310	( 200 ) -	1	[ 200 ] 10,413
青森県境 ～小本川	計	<宮古市計>	< 8,005 >	< 3,691 >	< 554 >	< - >	< 1 >	< - >	< 49 >	< - >	< 154 >	< 84 >	< 815 >	< 11 >	< 18 >	< 13,383 >	
		岩泉町 (安家)	-	109	-	-	-	-	-	-	-	-	-	-	-	-	[ - ] 109
		田野畑村	194	52	11	-	-	-	-	6	17	-	-	118	( 1 ) ( 18 )	-	[ 19 ] 398
宮古	計	小計	194	161	11	-	-	-	6	17	-	-	118	( 1 ) ( 18 )	-	[ 19 ] 507	
		<岩泉町計>	< 2,134 >	< 6,726 >	< 1,102 >	< - >	< 75 >	< - >	< 5 >	< 5 >	< - >	< 7 >	< - >	< 34 >	< 200 >	< - >	[ 200 ] < 10,084 >
		小計	10,333	10,527	1,683	3	76	-	-	97	17	161	84	( 7 ) 1,140	( 229 ) 54	13	[ 236 ] 24,188

沿岸広域

流域名	単位区域名	市町村名	水かん	土流	土崩	飛砂	防風	水害	潮害	干害	なだれ	落石	魚つき	保健	風致	合計
青森県境 ～小本川	青森県境 ～久慈川	久慈市 (旧山形村荷経部除)	2,107	2,043	211	-	6	-	4	-	10	( 2 ) 3	( 1 ) 181	( 67 ) 156	2	[ 70 ] 4,723
		洋野町	68	19	2	1	13	-	2	124	-	-	28	( 123 )	1	[ 123 ] 258
		野田村	1,238	33	21	2	26	-	13	-	-	-	( 15 ) 39	( 6 ) 10	-	[ 21 ] 1,382
新井田川	瀬月内川 ～雪谷川	小計	3,413	2,095	234	3	45	-	19	124	10	( 2 ) 3	( 16 ) 248	( 196 ) 166	3	[ 214 ] 6,363
		久慈市 (旧山形村荷経部)	215	223	-	-	-	-	-	-	-	-	-	-	( 182 )	-
青森県境 ～小本川	安家川上流 ～田老川下流	< 久慈市計 >	< 2,322 >	< 2,266 >	< 211 >	< - >	< 6 >	< - >	< 4 >	< - >	< 10 >	< 2 > < 3 >	< 1 > < 181 >	< 249 > < 156 >	< 2 >	[ 252 ] < 5,161 >
		普代村	-	66	2	-	1	-	-	5	-	-	-	166	-	-
馬淵川	馬淵川中流 ～米代川	二戸市	3,628	2,384	236	3	46	-	24	124	10	( 2 ) 3	( 16 ) 414	( 378 ) 166	3	[ 396 ] 7,041
		一戸町	1,426	123	88	-	30	-	-	-	-	-	-	-	( 30 )	1
新井田川	瀬月内川 ～雪谷川	小計	4,846	516	228	-	58	-	-	447	-	-	-	( 624 ) 23	3	[ 624 ] 6,121
		軽米町	59	169	95	-	2	-	-	-	169	-	-	( 83 )	-	[ 83 ] 494
		九戸村	2,893	71	-	-	-	-	-	-	155	-	-	( 70 ) 18	-	[ 70 ] 3,137
合計	合計	小計	2,952	240	95	-	2	-	-	324	-	-	-	( 153 ) 18	-	[ 153 ] 3,631
		合計	7,798	756	323	-	60	-	-	-	771	-	-	( 777 ) 41	3	[ 777 ] 9,752
合計	合計	合計	100,802	28,402	3,122	25	449	21	148	2,502	388	( 1 ) ( 2 ) 87	( 25 ) 3,048	( 2,915 ) 518	( 5 ) 253	[ 2,948 ] 139,765

注1：( )及び[ ]は兼指定の保安林であるが、( )は外数字、[ ]は内数字である。

注2：< >は、2流域にわたる市町村の計(再掲)である。

注3：防雪、防霧、防火及び航行目標の保安林は指定面積がないので、掲載を省略した。

担当：森林保全課



(10) 治山

【2-10-1】民有林治山事業年度別計画と実績(国庫補助事業)

(単位:百万円)

年 度	計 画			実 績		実績率 (B/A)(%)
	当初計画額	災害繰入額	計(A)	箇所数	事業費(B)	
平成 20	2,688	0	2,688	85	4,170	155
21	3,537	0	3,537	64	2,970	84
22	3,181	0	3,181	69	2,967	93
23	2,677	0	2,677	51	2,228	83
24	2,246	0	2,677	82	2,349	88

担当: 森林保全課

【2-10-2】年度別・事項別民有林治山事業の実績(国庫補助事業)

(単位:百万円)

事項	区分	年度別実績				
		平成20	21	22	23	24
山 地 治 山		1,654	1,912	1,574	1,543	1,671
防 災 林 整 備		66	46	65	60	404
水源地域等保安林整備		424	267	333	273	48
特定流域総合治山		0	0	0	0	0
地 す べ り 防 止		35	96	193	237	139
計		2,179	2,321	2,165	2,113	2,262

注:災害関連緊急治山事業は含まれていない。

担当:森林保全課

【2-10-3】県単独治山事業実績

事業細目	年度	平成 20	21	22	23	24
	区分					
崩壊地復旧	箇所数	6	5	2	4	5
	事業費(千円)	56,846	38,210	36,275	19,201	20,900
治山施設維持補修	箇所数	25	24	31	18	17
	事業費(千円)	51,097	45,147	74,555	58,123	41,724
計	箇所数	31	29	33	22	22
	事業費(千円)	107,943	83,357	110,830	77,324	62,624

注1: 崩壊地復旧には緊急治山を含む。

注2: 事業費の合計には事務費を含むため、事業細目の合計と合致しない場合がある。

担当: 森林保全課

(11) 林地保全

【2-11-1】年度別・種類別林地開発許可実績

(単位:件数:件、面積:ha)

種類	年度・区分		平成 20		21		22		23		24	
	件数	面積	件数	面積	件数	面積	件数	面積	件数	面積	件数	面積
住宅用地造成	—	—	—	—	—	—	—	—	—	—	—	—
工場・事業場用地造成	5	14	3	15	1	6	2	6	5	23		
ゴルフ	—	—	—	—	—	—	—	—	—	—	—	—
レジャー施設	—	—	—	—	—	—	1	6	—	—	—	—
農用地造成	5	20	1	3	2	4	5	20	3	7		
土石の採掘	3	15	5	12	4	19	2	7	4	16		
その他	—	—	—	—	—	—	—	—	—	—	—	—
計	13	49	9	30	8	35	9	33	12	46		

担当: 森林保全課

【2-11-2】広域振興局等別・項目別林地開発許可実績(平成24年度)

(単位:件数:件、面積:ha)

広域 振興 局等	項目 区分	住宅用地		工場・ 事業場		ゴルフ場		レジャ ー施設		別 荘 地		農 用 地		土石の採掘		道路の 新改築		そ の 他		計	
		件数	面積	件数	面積	件数	面積	件数	面積	件数	面積	件数	面積	件数	面積	件数	面積	件数	面積	件数	面積
	盛岡広域	-	-	-	-	-	-	-	-	-	-	1	2	-	-	-	-	-	-	1	2
県南 広域	本局	-	-	-	-	-	-	-	-	-	-	-	-	-	-	-	-	-	-	-	-
	花巻	-	-	1	1	-	-	-	-	-	-	1	2	1	2	-	-	-	-	3	5
	遠野	-	-	-	-	-	-	-	-	-	-	-	-	-	-	-	-	-	-	-	-
	一関	-	-	-	-	-	-	-	-	-	-	-	-	2	5	-	-	-	-	2	5
沿岸 広域	本局	-	-	-	-	-	-	-	-	-	-	-	-	-	-	-	-	-	-	-	-
	宮古	-	-	1	5	-	-	-	-	-	-	-	-	-	-	-	-	-	-	1	5
	大船渡	-	-	-	-	-	-	-	-	-	-	-	-	1	9	-	-	-	-	1	9
県北 広域	本局	-	-	1	4	-	-	-	-	-	-	1	3	-	-	-	-	-	-	2	7
	二戸	-	-	2	13	-	-	-	-	-	-	-	-	-	-	-	-	-	-	2	13
	合 計	-	-	5	23	-	-	-	-	-	-	3	7	4	16	-	-	-	-	12	46

担当: 森林保全課

【2-11-3】広域振興局等別・項目別林地開発協議実績(平成24年度)

(単位:件数:件、面積:ha)

広域振興局等	項目 区分	住宅用地		工場・事業場		学校・博物館 用地の造成		公園・運動場 等の造成		レジャー施設		農用地		土石の採掘		道路の新改築		ダム		その他		計	
		件数	面積	件数	面積	件数	面積	件数	面積	件数	面積	件数	面積	件数	面積	件数	面積	件数	面積	件数	面積	件数	面積
	盛岡広域	-	-	-	-	-	-	-	-	-	-	-	-	-	-	-	-	-	-	-	-	-	-
県南広域	本局	-	-	-	-	-	-	-	-	-	-	-	-	-	-	-	-	-	-	-	-	-	-
	花巻	-	-	1	5	-	-	-	-	-	-	-	-	-	-	-	-	-	-	-	-	1	5
	遠野	-	-	-	-	-	-	-	-	-	-	-	-	-	-	-	-	-	-	-	-	-	-
	一関	-	-	-	-	-	-	-	-	-	-	-	-	-	2	6	-	-	-	-	-	2	6
沿岸広域	本局	-	-	-	-	-	-	-	-	-	-	-	-	8	43	-	-	-	-	-	-	8	43
	宮古	-	-	1	1	-	-	-	-	-	-	-	-	8	54	-	-	1	4	10	59	10	59
	大船渡	-	-	-	-	-	-	-	-	-	-	-	-	4	18	-	-	-	-	-	-	4	18
県北広域	本局	-	-	1	1	-	-	-	-	-	-	-	-	6	55	-	-	1	6	8	62	8	62
	二戸	-	-	-	-	-	-	-	-	-	-	-	-	-	-	-	-	-	-	-	-	-	-
	合計	-	-	3	7	-	-	-	-	-	-	-	-	28	176	-	-	2	10	33	193	33	193

担当: 森林保全課

## (12) 森林保護

## 【2-12-1】森林被害状況

(単位:面積:ha、指数:%)

区分	平成 20		21		22		23		24	
	被害 実面積	指 数	被害 実面積	指 数	被害 実面積	指 数	被害 実面積	指 数	被害 実面積	指 数
1. 病 害										
ヒノキ漏脂病	-	-	-	-	-	-	-	-	-	-
カラマツ先枯病	-	-	-	-	-	-	-	-	-	-
ハサビ病	-	-	-	-	-	-	-	-	-	-
その他病害	-	-	-	-	-	-	-	-	-	-
計	-	-	-	-	-	-	-	-	-	-
2. 虫 害										
松くい虫	301	100	279	93	293	97	258	86	279	93
松毛虫	137	100	-	-	-	-	-	-	-	-
マツノキハバチ	-	-	-	-	-	-	-	-	-	-
マイマイカ	15,042	100	0	0	-	-	-	-	-	-
スギカミキリ	-	-	-	-	-	-	-	-	-	-
スギノアカネトラカミキリ	-	-	-	-	-	-	-	-	-	-
クリタマバチ	-	-	-	-	-	-	-	-	-	-
クスサン	-	-	-	-	-	-	-	-	-	-
スギハダニ	-	-	-	-	-	-	-	-	-	-
その他虫害	2	100	-	-	281	14,050	392	19,600	692	34,600
計	15,482	100	279	2	574	4	650	4	971	6
3. 獣 害										
のねずみ	-	-	-	-	-	-	-	-	-	-
のうさぎ	-	-	-	-	-	-	-	-	0	0
シカ	28	100	8	29	35	125	13	46	13	46
カモシカ	12	100	10	83	9	75	1	8	1	8
ツキノワグマ	-	-	-	-	-	-	-	-	0	0
計	40	100	18	45	44	110	14	35	14	35
4. 気象災害										
凍 害	4	100	-	-	-	-	1	25	-	-
雪 害	15	100	6	40	72	480	0	0	-	-
水 害	2	100	1	50	-	-	0	0	-	-
干 害	-	-	-	-	-	-	-	-	-	-
風 害	8	100	1	13	1	13	1	13	-	-
雷 害	-	-	-	-	-	-	-	-	-	-
計	29	100	8	28	73	252	2	7	-	-

資料:1~3. 平成24年度森林被害報告年報告

4. 気象災害 森林被害報告年報(森林整備課)

担当:森林整備課

## 【2-12-2】森林被害防除実績(補助)

(単位:ha、ただし松くい虫は㎡)

種 別 \ 年 度	平成 19	20	21	22	23	24
松 くい 虫	18,523 ( - )	14,688 ( - )	15,890 ( - )	11,696 ( - )	11,929 ( - )	10,888 ( - )
計	18,523 ( - )	14,688 ( - )	15,890 ( - )	11,696 ( - )	11,929 ( - )	10,888 ( - )
松 毛 虫	-	-	-	-	-	-
マイマイガ	-	-	-	-	-	-
のねずみ	-	-	-	-	-	-
カラマツ先枯病(焼却)	-	-	-	-	-	-
カラマツ先枯病(薬剤)	-	-	-	-	-	-
スギハダニ	-	-	-	-	-	-
突発病害虫	-	-	-	-	-	-
計	-	-	-	-	-	-

資料:森林病虫害等防除事業実績報告書(森林整備課)

注:森林整備加速化・林業再生基金事業、森林整備事業は含まない。下段( )書は自力防除分で外数字。

担当:森林整備課(森林病虫害等防除事業実績報告書)



【2-12-3】年次別林野火災発生件数、焼損面積、被害金額

区分 \ 年	平成20	21	22	23	24
出火件数(件)	62	55	25	54	47
焼損面積(ha)	178.06	17.44	6.16	818.51	7.60
被害金額(千円)	328,321	7,886	1,363	538,755	5,524

資料:岩手県山火事防止対策推進協議会資料

担当:森林整備課

【2-12-4】森林国営保険の契約及び支払状況

区 分		年 度	平成 20	21	22	23	24
契約 状況	契 約 面 積 ( h a )		21,054	20,777	18,478	20,034	18,330
	契 約 保 険 金 額 ( 百 万 円 )		21,660	22,168	19,342	19,360	18,494
	払 込 保 険 料 ( 千 円 )		150,950	165,096	157,190	129,907	137,531
支 払 状 況	火 災	面 積 ( h a )	39	3	-	25	10
		保 険 金 ( 千 円 )	28,736	1,473	-	83,282	5,157
	気 象 災	面 積 ( h a )	29	13	2	42	537
		保 険 金 ( 千 円 )	23,023	7,215	1,666	35,191	376,140
	合 計	面 積 ( h a )	68	16	2	67	547
		保 険 金 ( 千 円 )	51,759	8,688	1,666	118,473	381,297

資料：平成24年度森林国営保険事業統計書(林野庁)

担当：森林整備課

### (13) 流域管理

#### 【2-13-1】流域森林・林業活性化センターの設置状況

活性化センター名	設置年度	区域	備考
大槌・気仙川流域森林・林業活性化センター	平成3年度	◎大船渡農林振興センター 沿岸広域振興局	平成7年度 全域に拡大
北上川中流流域森林・林業活性化センター	平成4年度	◎県南広域振興局 花巻農林振興センター 遠野農林振興センター 一関農林振興センター	平成9年度 全域に拡大
久慈・閉伊川流域森林・林業活性化センター	平成5年度	◎県北広域振興局 宮古農林振興センター 岩泉林務出張所	平成8年度 全域に拡大
馬淵川上流流域森林・林業活性化センター	平成6年度	◎二戸農林振興センター 盛岡広域振興局 (八幡平市、葛巻町)	
北上川上流流域森林・林業活性化センター	平成6年度	◎盛岡広域振興局 (盛岡市、雫石町、岩手町、 滝沢村、紫波町、矢巾町)	

注: 区域欄の◎印は、管内に活性化センター事務局を置く振興局等を示す。

担当: 森林整備課

(14) 国有林野

【2-14-1】国有林の森林資源

(単位:ha)

区分	林 地										
	立 木 地									無立木地	計
	人 工 林			天 然 林							
育 成 単 層 林	育 成 復 層 林	小 計	育 成 単 層 林	育 成 復 層 林	天 生	然 林	小 計	竹 林	計		
面積	151,101	4,836	155,937	3,234	4,795	190,231	198,260	2	354,199	994	355,193

資料:平成25年国有林事業統計書(平成24年度版)(林野庁所管のうち官行造林地除き)

注:四捨五入の関係で、計が合わない場合がある。

担当:林業振興課

【2-14-2】流域圏別・広域振興局等別・市町村別・林種別国有林野面積・蓄積(平成24年度)

(単位:面積:ha、蓄積:千m<sup>3</sup>)

流域圏	広域振興局等	市町村名	面積							蓄積		
			総数	立木地				無立地	除地	総数	人工林	天然林
				総数	人工林	天然林	竹林					
北上川上流域圏	盛岡広域	盛岡市	16,848	16,231	9,385	6,846	0	24	593	2,791	1,776	1,015
		八幡平市	45,516	40,633	16,448	24,185	0	68	4,815	6,505	3,003	3,502
		雫石町	32,164	28,396	8,068	20,328	0	32	3,736	4,205	1,356	2,849
		葛巻町	757	714	507	207	0	0	43	129	94	34
		岩手町	5,296	5,005	3,918	1,087	0	144	147	739	551	189
		滝沢市	1,832	1,167	688	479	0	0	665	167	108	59
		紫波町	5,099	4,963	2,504	2,459	0	3	133	823	466	357
		矢巾町	1,001	961	330	631	0	0	40	172	71	101
	小計	108,513	98,070	41,848	56,222	0	271	10,172	15,530	7,424	8,106	
北上川上流域圏計			108,513	98,070	41,848	56,222	0	271	10,172	15,530	7,424	8,106
北上川中流域圏	本局	奥州市	23,384	18,842	5,782	13,060	0	2	4,540	3,106	1,015	2,092
		金ヶ崎町	2,880	2,461	1,145	1,316	0	0	419	427	212	216
		小計	26,264	21,303	6,927	14,376	0	2	4,959	3,534	1,226	2,308
	花巻広域	花巻市	27,407	26,207	11,716	14,491	0	5	1,195	4,074	1,987	2,088
		北上市	17,951	16,365	5,131	11,234	0	7	1,579	2,458	1,005	1,453
		西和賀町	39,268	34,033	11,498	22,535	0	18	5,217	4,781	2,174	2,607
		小計	84,626	76,605	28,345	48,260	0	30	7,991	11,314	5,166	6,148
	遠野	遠野市	29,447	27,643	18,220	9,423	0	167	1,637	4,159	2,795	1,365
		小計	29,447	27,643	18,220	9,423	0	167	1,637	4,159	2,795	1,365
	一関	一関市	9,540	7,443	2,982	4,461	0	38	2,059	1,333	614	720
		平泉町	350	331	191	140	0	5	14	52	30	22
		小計	9,890	7,774	3,173	4,601	0	43	2,073	1,385	643	742
北上川中流域圏計			150,227	133,325	56,665	76,660	0	242	16,660	20,392	9,830	10,562
大槌・気仙川流域圏	沿岸本局	釜石市	9,941	9,459	3,864	5,595	0	56	426	1,413	554	859
		大槌町	9,018	8,765	4,975	3,790	0	41	212	1,226	733	493
		小計	18,959	18,224	8,839	9,385	0	97	638	2,639	1,287	1,352
	大船渡広域	大船渡市	1,784	1,689	406	1,283	0	0	95	251	71	179
		陸前高田市	1,353	1,296	1,005	289	2	8	49	241	196	46
		住田町	6,961	6,608	3,629	2,979	0	22	331	1,066	589	476
		小計	10,098	9,593	5,040	4,551	2	30	475	1,558	856	701
大槌・気仙川流域圏計			29,057	27,817	13,879	13,936	2	127	1,113	4,197	2,144	2,053

流域圏	広域振興等		面積							蓄積			
			市町村名	総数	立木地				無立地	除地	総数	人工林	天然林
					総数	人工林	天然林	竹林					
久慈・閉伊川流域圏	沿岸広域	宮古	宮古市	33,000	30,854	12,962	17,892	0	87	2,059	5,433	2,426	3,006
			山田町	13,862	13,571	6,274	7,297	0	51	240	2,393	1,155	1,238
			細計	46,862	44,425	19,236	25,189	0	138	2,299	7,826	3,582	4,244
		岩泉	岩泉町	31,015	28,900	11,824	17,076	0	98	2,017	4,345	2,007	2,337
			田野畑村	1,630	1,577	966	611	0	17	36	309	192	116
		細計	32,645	30,477	12,790	17,687	0	115	2,053	4,653	2,199	2,454	
		小計	79,507	74,902	32,026	42,876	0	253	4,352	12,479	5,781	6,698	
	県北広域	本局	久慈市	11,415	11,064	5,697	5,367	0	55	296	1,875	1,078	797
			洋野町	518	506	116	390	0	7	5	55	19	36
			野田村	1,895	1,829	1,073	756	0	18	48	313	199	114
普代村			280	266	212	54	0	0	14	50	39	10	
小計			14,108	13,665	7,098	6,567	0	80	363	2,292	1,334	957	
	久慈・閉伊川流域圏計	93,615	88,567	39,124	49,443	0	333	4,715	14,771	7,116	7,655		
馬淵川上流域圏	県北広域	二戸	二戸市	4,315	4,124	2,971	1,153	0	22	169	728	574	154
			軽米町	0	0	0	0	0	0	0	0	0	0
			九戸村	0	0	0	0	0	0	0	0	0	0
			一戸町	2,435	2,295	1,447	848	0	0	140	364	239	126
			小計	6,750	6,419	4,418	2,001	0	22	309	1,092	812	280
	馬淵川上流域圏計	6,750	6,419	4,418	2,001	0	22	309	1,092	812	280		
	合計	388,163	354,199	155,937	198,260	2	994	32,970	55,982	27,325	28,655		

注1: 東北森林管理局資料(官行造林地を除く)

注2: 四捨五入の関係で、計が合わない場合がある。

担当: 林業振興課

【2-14-3】流域圏別・広域振興局等別・市町村別・林種別官行造林面積(平成24年度)

流域圏	広域振興局等	市町村名	面積 (ha)	
			面積 (ha)	うち人工林 (ha)
北上川上流流域圏	盛岡広域	盛岡市	0	0
		八幡平市	0	0
		雫石町	107	79
		葛巻町	0	0
		岩手町	134	130
		滝沢村	0	0
		紫波町	0	0
		矢巾町	0	0
	小計	241	209	
	北上川上流流域圏計			241
北上川中流流域圏	本局	奥州市	788	747
		金ヶ崎町	18	17
		小計	806	764
	花巻	花巻市	0	0
		北上市	64	49
		西和賀町	185	117
	小計	249	166	
	遠野	遠野市	164	73
		小計	164	73
	一関	一関市	780	668
		平泉町	54	49
		小計	834	717
	北上川中流流域圏計			2,053
大槌・気仙川流域圏	沿岸	釜石市	206	122
		大槌町	0	0
		小計	206	122
	大船渡	大船渡市	50	49
		陸前高田市	381	38
		住田町	548	245
		小計	979	332
大槌・気仙川流域圏計			1,185	454

流域圏	広域振興局等	市町村名	面積 (ha)	
			面積 (ha)	うち人工林 (ha)
久慈・閉伊川流域圏	沿岸	宮古市	130	0
		山田町	0	0
		細計	130	0
		岩泉町	168	80
		田野畑村	0	0
	細計	168	80	
	小計	298	80	
	本局	久慈市	0	0
		洋野町	0	0
		野田村	0	0
普代村		0	0	
小計	0	0		
久慈・閉伊川流域圏計			298	80
馬淵川上流流域圏	二戸	二戸市	0	0
		軽米町	0	0
		九戸村	0	0
		一戸町	0	0
	小計	0	0	
馬淵川上流流域圏計			0	0
合計			3,778	2,463

注: 四捨五入の関係で、計が合わない場合がある。

担当: 林業振興課

### 3 林産物

#### (1) 素材生産量

【3-1-1】素材生産量(年次)

区分	項目	平成 20 年		21 年		22 年		23 年		24 年					
		総数	針葉樹 広葉樹	総数	針葉樹 広葉樹	総数	針葉樹 広葉樹	総数	針葉樹 広葉樹	総数	針葉樹 広葉樹				
総数	実数(千m <sup>3</sup> )	1,312	930	382	1,189	811	378	947	311	984	729	255	1,290	975	315
	対前年比(%)	—	—	—	90.6	87.2	99.0	116.8	82.3	78.2	77.0	82.0	131.1	133.7	123.5
	構成比(%)	100.0	70.9	29.1	100.0	68.2	31.8	100.0	75.3	24.7	100.0	74.1	25.9	100.0	75.6
国有林	実数(千m <sup>3</sup> )	207	184	23	249	216	33	292	39	267	234	33	256	232	24
	対前年比(%)	—	—	—	120.3	117.4	143.5	135.2	118.2	80.7	80.1	84.6	95.9	99.1	72.7
	構成比(%)	100.0	88.9	11.1	100.0	86.7	13.3	100.0	88.2	11.8	100.0	87.6	12.4	100.0	90.6
公有林	実数(千m <sup>3</sup> )	107	105	2	117	108	9	105	8	61	58	3	97	89	8
	対前年比(%)	—	—	—	109.3	102.9	450.0	97.2	88.9	54.0	55.2	37.5	159.0	153.4	266.7
	構成比(%)	100.0	98.1	1.9	100.0	92.3	7.7	100.0	92.9	7.1	100.0	95.1	4.9	100.0	91.8
私有林	実数(千m <sup>3</sup> )	998	641	357	824	488	336	550	264	657	438	219	938	654	284
	対前年比(%)	—	—	—	82.6	76.1	94.1	112.7	78.6	80.7	79.6	83.0	142.8	149.3	129.7
	構成比(%)	100.0	64.2	35.8	100.0	59.2	40.8	100.0	67.6	32.4	100.0	66.7	33.3	100.0	69.7

注:四捨五入の関係で、計が合わない場合がある。

担当:林業振興課



## (2)外材入荷量

### 【3-2-1】外材入荷量(年次)

区分	項目	平成20年	21年	22年	23年	24年
		実数(千m <sup>3</sup> )	190	113	125	20
総数	対前年比(%)	—	59.5	110.6	16.0	95.0
	構成比(%)	100.0	100.0	100.0	100.0	100.0
	実数(千m <sup>3</sup> )	45	34	37	0	0
南洋材	対前年比(%)	—	75.6	108.8	0.0	0.0
	構成比(%)	23.7	30.1	29.6	0.0	0.0
	実数(千m <sup>3</sup> )	60	11	11	16	11
米材	対前年比(%)	—	18.3	100.0	145.5	68.8
	構成比(%)	31.6	9.7	8.8	80.0	57.9
	実数(千m <sup>3</sup> )	83	66	75	4	8
北洋材	対前年比(%)	—	79.5	113.6	5.3	200.0
	構成比(%)	43.7	58.4	60.0	20.0	42.1
	実数(千m <sup>3</sup> )	2	2	2	0	0
その他	対前年比(%)	—	100.0	100.0	0.0	0.0
	構成比(%)	1.1	1.8	1.6	0.0	0.0

資料: 木材需給報告書(農林水産省統計部)

担当: 林業振興課

### (3) 木材需要

【3-3-1】県内素材需要量(年次)

(単位:千m<sup>3</sup>)

年度	用途別	総数	国産材			外材				
			総数	針葉樹	広葉樹	総数	南洋材	米材	北洋材	その他
平成 20	総数	1,443	1,253	889	364	190	45	60	83	2
	製材	538	517	492	25	21	0	14	5	2
	木材チップ	491	491	152	339	-	-	-	-	-
	合単板	414	245	245	-	169	45	46	78	-
21	総数	1,233	1,120	777	343	113	34	11	66	2
	製材	469	456	434	22	13	-	11	1	1
	木材チップ	420	420	99	321	-	-	-	-	-
	合単板	344	244	244	-	100	34	-	65	1
22	総数	1,343	1,218	-	-	125	37	11	75	2
	製材	520	507	-	-	13	-	11	1	1
	木材チップ	400	400	-	-	-	-	-	-	-
	合単板	423	311	-	-	112	37	-	74	1
23	総数	1,013	993	-	-	20	-	16	4	-
	製材	560	544	-	-	16	-	-	*	-
	木材チップ	*	*	*	*	-	-	-	-	-
	合単板	*	*	*	*	-	-	-	-	-
24	総数	1,175	1,156	-	-	19	-	11	8	-
	製材	654	644	-	-	10	-	-	-	-
	木材チップ	398	398	-	-	-	-	-	-	-
	合単板	123	114	-	-	9	-	-	-	-

資料: 木材統計(農林水産省統計部)

注:\*は非公表なため、計の数値は一致しない。

担当: 林業振興課

## 【3-3-2】製材品出荷量(用途別)

(単位:千m<sup>3</sup>)

年次	計	建築用材				土 建 用 材	木 設 材	木箱、仕 込板、こ ん包用材	家 建 用 材	具 具 材	そ の 他 用 材
		小計	板類	ひ き 割 り 類	ひき角類						
平成20	300	256	74	122	60	16	17	3	8		
21	255	219	60	117	42	14	14	5	3		
22	283	232	69	124	39	12	39	*	*		
23	298	260	80	139	41	18	16	*	*		
24	347	310	89	172	49	16	15	*	*		

資料:木材需給報告書(農林水産省統計部)

注: \* は非公表なため、計の数値は一致しない。

担当: 林業振興課

【3-3-3】製材品出荷量(国産材・外材別)

年次	項目	総数	国産材	外材
平成 20年	実数(千m <sup>3</sup> )	300	286	14
	前年比(%)	—	—	—
	構成比(%)	100.0	95.3	4.7
21年	実数(千m <sup>3</sup> )	255	247	8
	前年比(%)	85.0	86.4	57.1
	構成比(%)	100.0	96.9	3.1
22年	実数(千m <sup>3</sup> )	286	275	11
	前年比(%)	112.2	111.3	137.5
	構成比(%)	100.0	96.2	3.8
23年	実数(千m <sup>3</sup> )	298	290	8
	前年比(%)	104.2	105.5	72.7
	構成比(%)	100.0	97.3	2.7
24年	実数(千m <sup>3</sup> )	347	340	7
	前年比(%)	116.4	117.2	87.5
	構成比(%)	100.0	98.0	2.0

資料：木材需給報告書（農林水産省統計部）

担当：林業振興課

【3-3-4】製材用素材消費量及び製材品出荷量等

年次		区分	素材消費量 (千m <sup>3</sup> )	1kw当 り素材 消費量 (m <sup>3</sup> )	1工場当たり			製材 歩止り (%)
					素 材 消費量 (m <sup>3</sup> )	製材品 出荷量 (m <sup>3</sup> )	従業員数 (人)	
実 数	平成 20年		541	24	2,774	1,538	5.9	55
	21年		476	22	2,644	1,417	5.5	54
	22年		520	23	2,989	1,644	6.3	55
	23年		543	24	3,572	1,908	6.6	53
	24年		654	30	4,247	2,208	6.7	52
指 数 (%)	平成 20年		100	100	100	100	100	100
	21年		88	93	95	92	93	98
	22年		96	98	108	107	106	100
	23年		100	102	129	124	111	96
	24年		121	127	153	144	113	95

資料：木材需給報告書（農林水産省統計部）

担当：林業振興課

【3-3-5】製材用素材(国産材)の樹種別、県内材・県外材別需要量(年次)

(単位:千m<sup>3</sup>)

区 分	平成 20 年			21 年			22 年			23 年			24 年		
	総 数	針葉樹	広葉樹	総 数	針葉樹	広葉樹	総 数	針葉樹	広葉樹	総 数	針葉樹	広葉樹	総 数	針葉樹	広葉樹
総 数	517	492	25	456	434	22	507	499	8	544	534	10	644	634	10
県内材	422	-	-	364	-	-	408	-	-	390	-	-	456	-	-
県外材	95	-	-	92	-	-	99	-	-	154	-	-	188	-	-

資料:木材需給報告書(農林水産省統計部)

担当:林業振興課

【3-3-6】流域圏別・広域振興局等別素材生産量(推定)

(単位: m<sup>3</sup>)

流域圏	広域振興局等別	年次別	国有林			公有林			私有林			合計			
			針葉樹	広葉樹	計	針葉樹	広葉樹	計	針葉樹	広葉樹	計	針葉樹	広葉樹	計	
北上川上流	盛岡広域	20	61,798	8,878	70,676	12,799	31	12,830	84,280	44,559	128,839	158,877	53,468	212,345	
		21	72,425	10,148	82,573	16,160	28	16,188	82,658	35,778	118,436	171,243	45,954	217,197	
		22	68,403	12,122	80,525	27,525	214	27,739	119,683	42,177	161,860	215,611	54,513	270,124	
		23	65,611	8,657	74,268	17,959	480	18,439	62,918	35,734	98,652	146,488	44,871	191,359	
		24	66,816	9,277	76,093	32,277	3,618	35,895	151,696	81,418	233,114	250,789	94,313	345,102	
北上川中流	本局	20	7,294	247	7,541	2,545	10	2,555	9,815	30,945	40,760	19,654	31,202	50,856	
		21	10,084	2,490	12,574	4,692	649	5,341	7,483	23,609	31,092	22,259	26,748	49,007	
		22	5,138	364	5,502	9,245	2,466	11,711	13,158	6,000	19,158	27,541	8,830	36,371	
		23	2,934	163	3,097	1,963	512	2,475	12,582	3,185	15,767	17,479	3,860	21,339	
		24	38,189	576	38,765	6,763	346	7,109	8,220	272	8,492	53,172	1,194	54,366	
	花巻	(花巻)	20	3,734	147	3,881	2,735	0	2,735	19,655	9,685	29,340	26,124	9,832	35,956
			21	7,428	906	8,334	0	0	0	15,428	9,620	25,048	22,856	10,526	33,382
			22	7,693	441	8,134	3,518	0	3,518	13,847	9,000	22,847	25,058	9,441	34,499
			23	11,215	415	11,630	0	0	0	18,371	6,991	25,362	29,586	7,406	36,992
			24	7,272	248	7,520	8,091	7	8,098	32,594	5,223	37,817	47,957	5,478	53,435
	県南広域	(北上)	20	5,445	879	6,324	595	0	595	5,682	3,789	9,471	11,722	4,668	16,390
			21	7,109	843	7,952	695	0	695	3,551	2,843	6,394	11,355	3,686	15,041
			22	11,746	521	12,267	337	0	337	2,357	1,613	3,970	14,440	2,134	16,574
			23	14,808	3,359	18,167	450	0	450	1,087	1,441	2,528	16,345	4,800	21,145
			24	3,503	356	3,859	1,301	0	1,301	4,154	2,448	6,602	8,958	2,804	11,762
	遠野		20	26,231	2,233	28,464	4,597	0	4,597	34,271	8,799	43,070	65,099	11,032	76,131
			21	26,615	1,824	28,439	7,106	0	7,106	17,381	15,217	32,598	51,102	17,041	68,143
			22	45,834	3,698	49,532	6,211	1	6,212	15,000	13,000	28,000	67,045	16,699	83,744
			23	70,619	4,993	75,612	4,012	0	4,012	0	0	0	74,631	4,993	79,624
			24	26,624	4,122	30,746	3,306	34	3,340	15,091	15,913	31,004	45,021	20,069	65,090
	一関		20	4,502	145	4,647	23,686	283	23,969	80,962	38,373	119,335	109,150	38,801	147,951
			21	5,724	1,278	7,002	12,985	0	12,985	61,889	30,750	92,639	80,598	32,028	112,626
			22	19,985	1,211	21,196	7,278	825	8,103	94,939	21,941	116,880	122,202	23,977	146,179
			23	13,550	3,636	17,186	0	0	0	53,842	17,079	70,921	67,392	20,715	88,107
24			6,522	185	6,707	2,198	0	2,198	96,079	37,991	134,070	104,799	38,176	142,975	
計		20	47,206	3,651	50,857	34,158	293	34,451	150,385	91,591	241,976	231,749	95,535	327,284	
		21	56,960	7,341	64,301	25,478	649	26,127	105,732	82,039	187,771	188,170	90,029	278,199	
		22	90,396	6,235	96,631	26,589	3,292	29,881	139,301	51,554	190,855	256,286	61,081	317,367	
		23	113,126	12,566	125,692	6,425	512	6,937	85,882	28,696	114,578	205,433	41,774	247,207	
		24	82,110	5,486	87,596	21,659	387	22,046	156,138	61,847	217,985	259,907	67,720	327,627	

流域圏	広域振興局等別	年次別	国有林			公有林			私有林			合計				
			針葉樹	広葉樹	計	針葉樹	広葉樹	計	針葉樹	広葉樹	計	針葉樹	広葉樹	計		
大槌・気仙川	沿岸広域	本局 (釜石)	20	2,316	23	2,339	4,569	0	4,569	24,698	624	25,322	31,583	647	32,230	
			21	4,489	330	4,819	3,044	0	3,044	29,313	3,330	32,643	36,846	3,660	40,506	
			22	40,646	4,835	45,481	6,464	0	6,464	19,016	7,952	26,968	66,126	12,787	78,913	
			23	5,687	595	6,282	580	0	580	5,377	331	5,708	11,644	926	12,570	
			24	6,445	1,466	7,911	149	0	149	18,791	1,421	20,212	25,385	2,887	28,272	
	大船渡	20	8,498	2,805	11,303	24,462	90	24,552	90,289	863	91,152	123,249	3,758	127,007		
		21	8,144	3,057	11,201	11,193	671	11,864	86,233	102	86,335	105,570	3,830	109,400		
		22	23,157	6,263	29,420	17,474	347	17,821	60,340	3,152	63,492	100,971	9,762	110,733		
		23	17,872	4,100	21,972	13,497	107	13,604	44,504	613	45,117	75,873	4,820	80,693		
		24	4,532	703	5,235	10,643	167	10,810	91,207	1,636	92,843	106,382	2,506	108,888		
	計	20	10,814	2,828	13,642	29,031	90	29,121	114,987	1,487	116,474	154,832	4,405	159,237		
		21	12,633	3,387	16,020	14,237	671	14,908	115,546	3,432	118,978	142,416	7,490	149,906		
		22	63,803	11,098	74,901	23,938	347	24,285	79,356	11,104	90,460	167,097	22,549	189,646		
		23	23,559	4,695	28,254	14,077	107	14,184	49,881	944	50,825	87,517	5,746	93,263		
		24	10,977	2,169	13,146	10,792	167	10,959	109,998	3,057	113,055	131,767	5,393	137,160		
	久慈・閉伊川	沿岸広域	宮古	20	43,296	3,784	47,080	15,547	465	16,012	126,731	119,703	246,434	185,574	123,952	309,526
				21	49,009	9,006	58,015	20,693	6,149	26,842	55,493	133,068	188,561	125,195	148,223	273,418
				22	45,304	5,506	50,810	18,613	3,764	22,377	104,256	89,057	193,313	168,173	98,327	266,500
				23	60,892	8,830	69,722	10,576	1,105	11,681	104,729	111,276	216,005	176,197	121,211	297,408
				24	48,934	3,159	52,093	16,627	3,089	19,716	100,952	77,920	178,872	166,513	84,168	250,681
県北広域		本局 (久慈)	20	6,242	2,820	9,062	4,296	947	5,243	59,936	49,478	109,414	70,474	53,245	123,719	
			21	6,447	2,287	8,734	3,999	540	4,539	48,427	41,888	90,315	58,873	44,715	103,588	
			22	8,901	2,413	11,314	3,698	623	4,321	38,704	34,646	73,350	51,303	37,682	88,985	
			23	13,302	1,963	15,265	4,394	529	4,923	37,921	16,183	54,104	55,617	18,675	74,292	
			24	5,092	2,004	7,096	4,238	260	4,498	50,290	41,055	91,345	59,620	43,319	102,939	
計		20	49,538	6,604	56,142	19,843	1,412	21,255	186,667	169,181	355,848	256,048	177,197	433,245		
		21	55,456	11,293	66,749	24,692	6,689	31,381	103,920	174,956	278,876	184,068	192,938	377,006		
		22	54,205	7,919	62,124	22,311	4,387	26,698	142,960	123,703	266,663	219,476	136,009	355,485		
		23	74,194	10,793	84,987	14,970	1,634	16,604	142,650	127,459	270,109	231,814	139,886	371,700		
		24	54,026	5,163	59,189	20,865	3,349	24,214	151,242	118,975	270,217	226,133	127,487	353,620		
馬淵川上流		県北広域	二戸	20	15,365	717	16,082	8,727	169	8,896	104,402	50,509	154,911	128,494	51,395	179,889
				21	18,197	836	19,033	26,991	536	27,527	79,915	40,217	120,132	125,103	41,589	166,692
				22	15,424	1,271	16,695	4,612	23	4,635	68,494	35,554	104,048	88,530	36,848	125,378
				23	7,720	1,416	9,136	4,336	275	4,611	45,692	21,032	66,724	57,748	22,723	80,471
				24	18,288	1,407	19,695	3,659	0	3,659	84,457	18,680	103,137	106,404	20,087	126,491
合計	20	184,721	22,678	207,399	104,558	1,995	106,553	640,721	357,327	998,048	930,000	382,000	1,312,000			
	21	215,671	33,005	248,676	107,558	8,573	116,131	487,771	336,422	824,193	811,000	378,000	1,189,000			
	22	292,231	38,645	330,876	104,975	8,263	113,238	549,794	264,092	813,886	947,000	311,000	1,258,000			
	23	284,210	38,127	322,337	57,767	3,008	60,775	387,023	213,865	600,888	729,000	255,000	984,000			
	24	232,217	23,502	255,719	89,252	7,521	96,773	653,531	283,977	937,508	975,000	315,000	1,290,000			

資料：林業振興課



【3-3-7】木材(素材)市場の年間取扱数量

(単位:m<sup>3</sup>)

名 称	平成20年次	平成21年次	平成22年次	平成23年次	平成24年次
県森連盛岡木材流通センター	35,819	31,377	31,438	38,138	43,349
〃 遠野木材流通センター	9,303	8,346	11,923	12,630	14,875
〃 一関木材流通センター	8,247	8,245	7,596	9,300	8,132
〃 陸前高田木材流通センター	9,266	5,767	9,260	3,529	6,294
〃 宮古木材流通センター	3,831	4,879	3,860	4,425	4,129
〃 二戸木材流通センター	12,897	12,672	12,962	12,896	9,731
〃 久慈木材流通センター	7,597	6,725	7,405	9,233	5,829
東磐木材流通センター	11,692	10,732	10,723	11,881	13,877
小 計	98,652	88,743	95,167	102,032	106,216
(釜石現地共販)	( 1,594 )	( 1,355 )	( 648 )	( 202 )	( 1,162 )
(浄安現地共販)	( 9,421 )	( 14,061 )	( 15,326 )	( 20,123 )	( 17,150 )
小 計	( 11,015 )	( 15,416 )	( 15,974 )	( 20,325 )	( 18,312 )
民 間 小 計	—	—	—	—	—
計	( 11,015 )	( 15,416 )	( 15,974 )	( 20,325 )	( 18,312 )
	109,667	104,159	111,141	122,357	124,528

注:( )は山土場取扱いで内数字

担当:林業振興課

(単位:千㎡)

【3-3-8】素材需給実績

年次	需要総数	県内素材需要量				県外移出量	供給総数	素材生産量		県外移入量	輸入材				輸入材率(%)	
		製材用	チップ用	ハルブ用	合板			その他	総数		針葉樹	広葉樹	総数	南洋材		米材
昭和40	2,049	1,602	1,224	73	102	136	2,049	968	861	88	132	102	20	2	8	6.4
45	3,155	2,770	1,401	119	635	125	3,155	2,222	1,283	65	868	674	101	31	62	27.5
50	2,577	2,513	1,326	83	577	73	2,757	1,687	979	44	1,026	703	170	86	67	37.2
55	2,943	2,658	1,385	89	585	93	2,943	1,884	1,141	88	971	653	218	64	36	33.0
60	2,604	2,359	1,041	6	489	60	2,604	1,788	1,074	135	701	549	130	16	6	26.9
63	2,645	2,413	1,044	9	505	42	2,645	1,755	1,025	120	770	545	198	19	8	29.1
平成8	2,363	2,280	887	10	691	158	2,363	1,272	550	159	932	322	229	222	159	39.4
15	1,607	1,512	558	-	473	-	1,607	974	417	91	542	113	66	260	103	33.7
16	1,671	1,571	546	-	562	-	1,671	965	405	122	584	80	55	382	67	34.9
17	1,652	1,546	599	-	496	-	1,652	1,054	382	143	455	63	44	337	11	27.5
18	1,786	1,649	593	-	591	-	1,786	1,150	399	147	489	65	34	376	14	27.4
19	1,784	1,643	557	-	630	-	1,784	1,211	400	137	436	60	24	342	10	24.4
20	1,826	1,443	538	-	414	-	1,826	1,312	382	124	190	45	60	83	2	11.7
21	1,419	1,233	469	-	344	-	1,419	1,189	378	117	113	34	11	66	2	8.0
22	1,530	1,343	520	-	423	-	1,530	1,258	311	147	125	37	11	75	2	8.2
23	1,189	1,013	560	-	*	-	1,189	984	255	185	20	-	16	4	-	1.7
24	1,525	1,175	654	-	123	-	1,525	1,290	315	216	19	-	11	8	-	1.2

資料：木材需給報告書（農林水産省統計部）

注1：（ ）内は前年比(%)、《 》内は工場残材等で外数字である。

注2：輸入材率＝輸入材総数÷需要総数

注3：\*は個人又は法人その他の団体に關する秘密を保護するため、統計数値が公表されていないもの。そのため、総数と内訳の計の数値が一致しない。

担当：林業振興課

## 【3-3-9】木材チップ生産量

(単位:千m<sup>3</sup>)

区 分	総 数	素 材	工場残材等
平成20年実績	681	573	108
平成21年実績	568	442	126
平成22年実績	643	532	106
平成23年実績	459	366	93
平成24年実績	583	441	142

資料: 木材需給報告書(農林水産省統計部)

担当: 林業振興課

## 【3-3-10】木材チップ出荷実績

(単位:m<sup>3</sup>)

年	針葉樹	広葉樹	計	指数
平成 20	292,413	385,256	677,669	100
21	269,986	306,531	576,517	85
22	248,600	389,300	637,900	94
23	187,000	272,000	459,000	68
24	244,200	338,300	582,500	86

担当: 林業振興課

【3-3-11】構造別新設住宅着工戸数の推移

(単位:戸、%、m<sup>2</sup>)

構造 年次	計	木 造	非 木 造	木 造 率	一戸当面積	指 数
昭和 53	16,250	13,126	3,124	80.8	108.6	100
63	14,236	11,500	2,736	80.8	93.4	88
平成 8	16,101	12,678	3,423	78.7	113.9	99
12	11,143	8,514	2,629	76.4	110.8	69
13	11,108	7,588	3,520	68.3	101.0	68
14	9,757	6,840	2,917	70.1	104.5	60
15	8,838	6,614	2,224	74.8	106.2	54
16	8,906	6,290	2,616	70.6	96.6	55
17	9,065	6,101	2,964	67.3	99.8	56
18	9,305	6,387	2,918	68.6	98.2	57
19	7,473	5,798	1,675	77.6	98.8	46
20	6,980	5,508	1,472	78.9	99.3	43
21	5,085	4,151	934	81.6	103.0	31
22	5,227	4,355	872	83.3	106.6	32
23	4,898	4,127	771	84.3	106.4	30
24	7,752	6,064	1,688	78.2	100.9	48

資料: 岩手県建築住宅課  
 担当: 林業振興課

## 【3-3-12】間伐材の利用実績

(単位:m<sup>3</sup>、%)

項目 年次	生産量 (素材換算)	利用量	利用材の内訳			未利用量	利用率
			製材用材	丸太等	原材料		
平成 20	303,695	112,726	60,031	2,249	50,446	190,969	37
21	257,249	82,447	46,516	1,959	33,972	174,802	32
22	276,290	87,572	58,916	1,385	27,271	188,718	32
23	317,341	104,353	62,184	3,266	38,903	212,988	33
24	177,486	61,427	32,342	4,130	24,955	116,059	35

担当: 森林整備課

#### (4) 木材産業

##### 【3-4-1】木材加工工場の推移

区分 年次	製材工場	チップ工場	床板工場	合単板工場	紙パルプ 工場	プレカット 工場	集成材工場
平成 20	195	71	2	6	3	20	9
21	180	72	2	6	3	18	8
22	174	66	2	6	3	17	8
23	152	56	2	6	3	17	8
24	154	62	2	2	3	15	8

資料：製材、チップは「木材需給報告書」(農林水産省統計部)、その他は林業振興課

担当：林業振興課

【3-4-2】製材工場の推移(7.5kw以上)

区分 年次	製材工場数						出力数 kw	1工場 当り 出力数 kw	従業 員数 人	素材入荷量		素材 消費量 千m <sup>3</sup>
	計	7.5~ 22.5kw	22.5~ 37.5kw	37.5~ 75.0kw	75.0~ 150.0k	150.0 kw以上				国産材 千m <sup>3</sup>	外材 千m <sup>3</sup>	
平成 20	195	21	29	67	33	45	22,963	118	1,158	517	21	541
										538		
21	180	20	29	60	28	43	21,435	119	993	456	13	476
										469		
22	174	18	31	55	28	42	22,178	127	1,088	507	13	517
										520		
23	152	9	34	48	19	42	21,868	144	1,007	544	16	543
										560		
24	154	9	29	50	23	43	21,947	143	1,035	644	10	653
										654		

資料:木材需給報告書(農林水産省統計部)

担当:林業振興課



(5) 特用林産物

【3-5-1】しいたけ生産量

区分 年次	しいたけ生産量		しいたけ 植菌本数 千本	生産者数 人	乾しいたけ生産施設県単補助実績				
	乾 t	生 t			乾燥機 台	散水 施設 台	人工 ほだ場 箇所	ハウス 施設 箇所	運搬 機械 台
平成 20	190	4,657	2,996	1,725	2	3	1	—	6
21	176	5,351	2,729	1,686	—	—	—	—	—
22	201	6,935	2,563	1,486	—	—	—	—	—
23	216	5,978	2,204	1,658	3	—	—	—	—
24	101	5,093	1,684	1,490	—	—	—	—	—

資料：平成24年特用林産物統計表（林業振興課）

担当：林業振興課

【3-5-2】主な特用林産物の生産量等

区分 年次	く り			く る み			き り	生 う る し	な め こ	わ さ び			木 炭
	計	栽 培 く り	し ば く り	計	お に ぐ る み	栽 培 ぐ る み				計	根 茎	葉 柄	
平成 20	t 26	t 21	t 5	t 4.5	t 4.4	t 0.1	千m <sup>3</sup> 0.02	t 1.2	t 114	t 658	t 10	t 648	t 4,379
21	10	6	4	2.6	2.4	0.2	-	1.4	111	633	11	622	4,099
22	12	6	6	0.9	0.7	0.2	-	1.2	115	562	11	552	3,735
23	11	3	8	0.5	0.4	0.1	-	1.0	128	457	10	447	3,393
24	2	1	1	1.4	1.3	0.1	-	1.0	126	709	12	697	3,466

資料：平成24年特用林産物統計表（林業振興課）

担当：林業振興課

## 【3-5-3】製炭従事者数

(単位:人)

区分	年次 数量		平成 20		21		22		23		24	
	数量	指数	数量	指数	数量	指数	数量	指数	数量	指数	数量	指数
専業	128	100.0	129	100.8	114	89.1	105	82.0	108	84.4		
副業	478	100.0	464	97.1	432	90.4	440	92.1	424	88.7		
計	606	100.0	593	97.9	546	90.1	545	89.9	532	87.8		

資料: 県木炭協会(H24.12月)

担当: 林業振興課

【3-5-4】流域圏別・広域振興局等別木炭生産量(年次)

(単位:kg)

流域圏別	広域振興局等	平成 20		21		22		23		24	
		数量	指数	数量	指数	数量	指数	数量	指数	数量	指数
北上川上流	盛岡広域	157,723	100	158,187	100	152,588	97	146,595	93	160,308	102
	計	157,723	100	158,187	100	152,588	97	146,595	93	160,308	102
北上川中流	本局	13,725	100	39,135	285	22,370	163	12,040	88	4,086	30
	(花巻)	2,115	100	2,590	122	9,000	426	12,785	61	7,200	166
	花巻(北上)	2,235	100	13,200	591	0	0	0	0	0	0
	小計	4,350	100	15,790	363	9,000	207	12,785	294	7,200	166
	遠野	26,175	100	25,725	98	21,000	80	10,239	39	16,529	63
	(一関)	86,516	100	25,620	30	57,823	67	43,106	61	36,237	26
一関(千厩)	50,555	100	40,005	79	0	0	0	0	0	0	
小計	137,071	100	65,625	48	57,823	42	43,106	31	36,237	26	
計	181,321	100	146,275	81	110,193	61	78,170	43	64,052	35	
大槌・気仙川	本局(釜石)	5,325	100	900	17	3,825	72	1,695	32	600	11
	大船渡	28,267	100	27,235	96	22,688	80	22,722	80	24,228	86
計	33,592	100	28,135	84	26,513	79	24,417	73	24,828	74	
久慈・閉伊川	宮古	4,740	100	6,135	129	3,675	78	9,780	206	8,400	177
	宮古	105,981	100	98,007	92	79,251	75	62,133	59	76,284	72
	小計	110,721	100	104,142	94	82,926	75	71,913	65	84,684	76
本局(久慈)	1,906,088	100	1,831,313	96	1,656,148	87	1,478,842	78	1,329,535	70	
計	2,016,809	100	1,935,455	96	1,739,074	86	1,550,755	77	1,414,219	70	
馬淵川上流	本局(二戸)	1,989,601	100	1,830,546	92	1,706,256	86	1,592,702	80	1,802,298	91
	計	1,989,601	100	1,830,546	92	1,706,256	86	1,592,702	80	1,802,298	91
合計	4,379,046	100	4,098,598	94	3,734,624	85	3,392,639	77	3,465,705	79	

担当:林業振興課

#### 4 林業事業体等

##### (1) 林業事業体

###### 【4-1-1】森林組合と組合員の所有面積等

区 分 \ 年 度	平 成 20	21	22	23	24
組 合 数	24	21	21	21	20
森 林 組 合 員 数	45,173 人	44,873 人	44,810 人	44,717 人	44,632 人
組 合 員 所 有 面 積	548,590 ha	516,957 ha	519,458 ha	517,646 ha	514,222 ha
同 上 1 組 合 当 た り 平 均 面 積	22,858 ha	24,617 ha	24,736 ha	24,650 ha	25,711 ha

資料: 森林組合一斉調査(団体指導課)

注: 報告のなかった森林組合については、過去のデータを参照した。

担当: 団体指導課

【4-1-2】生産森林組合と経営面積等

区分 \ 年度	平成20	21	22	23	24
組 合 数	87	87	87	86	85
経 営 面 積 ( h a )	14,310	14,881	14,029	13,630	13,629

資料：森林組合一斉調査(団体指導課)

注：報告のなかった森林組合については、過去のデータを参照した。

担当：団体指導課

【4-1-3】森林組合の事業実績

区 分		年 度				
		平成 20	21	22	23	24
木材取扱量 (m <sup>3</sup> )	販売事業	117,653	96,492	140,150	103,221	135,263
	林産事業	170,927	135,977	156,212	127,496	142,747
購 買 (千円)	山行苗木	139,957	145,969	171,803	116,203	120,426
	肥 料	813	872	736	302	315
	そ の 他	163,053	180,526	187,496	171,308	145,888
	計	303,823	327,367	360,035	287,813	266,629
森 林 造 成 (ha)	新植面積	587	625	584	400	515
	保育面積	10,541	11,118	9,815	9,790	9,221

資料: 森林組合一斉調査(団体指導課)

担当: 団体指導課

## 【4-1-4】森林組合森林造成事業

(単位:面積:ha、金額:千円)

区分		年度	平成 20	21	22	23	24
造林	新植	組合数	22	19	18	17	17
		面積	587	625	584	400	515
		金額	189,380	167,909	159,763	146,458	194,823
	その他	組合数	8	7	5	6	3
		金額	42,367	66,492	50,620	51,981	28,065
		組合数	24	21	21	21	20
保 育	面積	10,541	11,118	9,815	9,790	9,221	
	金額	1,568,385	1,537,342	1,482,187	1,617,476	1,401,727	
	面積	11,128	11,743	10,399	10,190	9,736	
計	金額	1,800,132	1,771,743	1,692,570	1,815,915	1,624,615	
	金額指標 (%)	100	98	94	101	90	

資料：森林組合一斉調査（団体指導課）

注：集計は、一斉調査の提出のあった組合について行っている。

担当：団体指導課



【4-1-5】生産森林組合造林実績

区分 \ 年度	平成 20			21			22			23			24		
	組合数	数量 (ha)	平均 (ha)	組合数	数量 (ha)	平均 (ha)	組合数	数量 (ha)	平均 (ha)	組合数	数量 (ha)	平均 (ha)	組合数	数量 (ha)	平均 (ha)
新 植	3	10	3	3	9	3	2	9	5	2	6	3	-	-	-
保 育	16	142	9	13	76	6	13	71	5	13	116	9	5	11	2

資料：森林組合一斉調査（団体指導課）

注：集計は、一斉調査の提出のあった組合について行っている。（設立組合数 H19-88、H20-87、H21-87）

担当：団体指導課

【4-1-6】生産森林組合種目別生産販売実績

区分	年度	平成 20			21			22			23			24		
		組合数	数量	平均	組合数	数量	平均	組合数	数量	平均	組合数	数量	平均	組合数	数量	平均
立木	数量 ( m <sup>3</sup> )	8	6,045	756	5	1,037	207	11	6,043	549	11	5,932	539	8	2,261	283
	売上高 (千円)		18,015	2,252		11,642	2,328		21,015	1,910		14,134	1,285		7,941	993
木材	数量 ( m <sup>3</sup> )	2	427	214	6	2,637	440	1	214	214	4	811	203	6	2,812	469
	売上高 (千円)		1,671	836		8,650	1,442		1,330	1,330		3,954	989		4,692	782
きのこ類	数量 ( kg )	-	-	-	-	-	-	-	-	-	-	-	-	-	-	-
	売上高 (千円)		-	-		-	-		-	-		-	-		-	-
その他	売上高 (千円)	12	5,862	489	4	3,627	907	4	5,038	1,260	26	23,063	887	22	18,676	849
売上高計 (千円)		18	25,548	1,419	13	23,919	1,840	14	27,383	1,956	39	41,151	1,055	35	31,309	895
指数 ( % )		100	100	100	72	94	130	78	107	138	217	161	74	194	123	63

資料：森林組合一斉調査（団体指導課）

注：集計は、一斉調査の提出のあった組合について行っている。（設立組合数 H19-88、H20-87、H21-87）

担当：団体指導課

【4-1-7】組織形態別経営体数

総 数	法人化している								法人化していない		地方公 共団体 ・ 財産区
	農事 組合 法人	会 社			各 種 団 体			その他 の法人		個 人 経営体	
		株 式 会 社	合 名 ・ 合 資 会 社	合 同 会 社	農 協	森 林 組 合	その 他 の 各 種 団 体				
8,795 (戸)	6	99	11	-	22	63	22	30	8,515	8,024	27
100.0 (%)	0.1	1.1	0.1	-	0.3	0.7	0.3	0.3	96.8	91.2	0.3

資料:2010年世界農林業センサス

担当:農林水産企画室

## (2) 林業従事者

【4-2-1】林業従事者数(年間従事日数60日以上)

(単位:人)

区分 年度	総数	就労日数区分別		年齢別			性別	
		60日～ 149日	150日 以上	39歳 以下	40～ 59歳	60歳 以上	男性	女性
平成 20	1,959	531	1,428	311	769	879	1,795	164
21	2,068	520	1,548	371	770	927	1,915	153
22	2,083	480	1,603	407	800	876	1,914	169
23	2,094	492	1,602	390	772	932	1,941	153
24	2,100	513	1,587	423	736	941	1,949	151

資料: 林業労働力実態調査(森林整備課)

担当: 森林整備課

## 【4-2-2】森林組合作業班

(単位:人)

区分 年度	結成 組合数	班員 総数	就労日数区分別人数			年齢別人数			性別	
			60日 未満	60日～ 149日	150日 以上	39歳 以下	40～ 59歳	60歳 以上	男	女
平成 20	24	797	115	177	505	123	316	358	691	106
21	21	864	148	206	510	146	337	381	779	85
22	21	880	143	191	546	163	343	374	802	78
23	21	881	144	187	550	178	336	367	802	79
24	19	756	102	167	487	160	276	320	697	59

資料: 森林組合一斉調査(団体指導課)

担当: 団体指導課

### (3) 林業機械

#### 【4-3-1】林業機械器具導入実績

所有形態	種別 年度	架線	索道	集材機	チェーンソー	刈払機	樹木 粉碎機	フォーク リフト・ フォーク ローダ	トラクタ ー・ブル ドーザー 類	高性能 林業機 械
		(式)	(式)	(台)	(台)	(台)	(台)	(台)	(台)	(台)
公有	平成20	-	-	2	47	77	-	3	3	6 (-)
	21	-	-	2	37	43	-	3	3	8 (-)
	22	-	-	2	36	35	-	3	3	6 (-)
	23	-	-	1	34	49	-	1	-	6 (-)
	24	-	-	1	58	56	-	1	2	11 (-)
会社有	平成20	2	1	56	836	669	8	56	162	77 (20)
	21	2	1	53	950	767	6	53	148	65 (24)
	22	1	1	48	831	628	5	57	145	63 (25)
	23	-	1	35	690	546	5	23	139	86 (29)
	24	2	5	38	716	530	4	25	143	92 (31)
(森組 組合 その他)	平成20	1	-	18	454	469	-	47	85	39 (2)
	21	1	-	14	356	385	2	39	64	39 (4)
	22	1	-	11	380	472	2	25	65	50 (3)
	23	1	-	13	362	412	-	29	69	51 (4)
	24	-	-	4	324	381	3	31	61	56 (5)
個人有	平成20	5	2	26	2,737	3,306	4	27	250	35 (8)
	21	1	-	28	2,556	3,064	4	19	214	32 (9)
	22	2	-	22	2,476	2,907	2	23	224	40 (9)
	23	2	-	19	1,569	1,625	2	13	183	32 (9)
	24	-	1	23	880	723	1	17	154	33 (8)
計	平成20	8	3	102	4,074	4,521	12	133	500	157 (30)
	21	4	1	97	3,899	4,259	12	114	429	144 (37)
	22	4	1	83	3,723	4,042	9	108	437	159 (37)
	23	3	1	68	2,655	2,632	7	66	391	175 (42)
	24	2	6	66	1,978	1,690	8	74	360	192 (44)

資料：林野庁林業機械保有状況調査（森林整備課）

注：公有……学校林所有分、研究機関分を含む。

組合有……林研グループ、集落所有分含む。

架線……モノケーブルのみとする。

（高性能林業機械の（ ）はグラップルソーで外数字）

担当：森林整備課

#### (4) 林業経営

【4-4-1】保有山林面積規模別林家数

総数	1～3	3～5	5～10	10～20	20～30	30～50	50～100	100～500	500～1,000	1,000ha以上
46,553 (戸)	21,667	8,970	7,677	4,797	1,547	1,100	548	225	15	7
100.0 (%)	46.5	19.3	16.5	10.3	3.3	2.4	1.2	0.5	0.0	0.0

資料：2010年農林業センサス

担当：森林整備課

【4-4-2】私有林、民有林別造林面積

(単位:面積:ha、指数:%)

年度 区分	平成 20		21		22		23		24	
	面積	指数	面積	指数	面積	指数	面積	指数	面積	指数
私有林	519	100	491	95	557	107	446	86	535	103
民有林	713	100	789	111	771	108	625	88	723	101

注:私有林造林は、県、市町村、森林農地整備センターの造林を除く。

担当:森林整備課



## (5) 入会林野

### 【4-5-1】入会林野等整備の許可(整備完了)実績

年 度	件数 (件)	権 利 者 数 (人)	整備完 了面積 (ha)	整備形態別面積 (ha)		整備後の利用計画 (ha)			法人設立件数 (件)	
				協業	分割	林業	農業	その他	生産森組	その他
平成 20	—	—	—	—	—	—	—	—	—	—
21	1	16	17	17	—	17	—	—	—	—
22	2	84	41	40	1	38	—	2	—	—
23	—	—	—	—	—	—	—	—	—	—
24	—	—	—	—	—	—	—	—	—	—
累 計 ※	410	17,680	32,723	14,837	17,887	14,081	685	70	86	26

注: ※昭和42年～平成24年の累計

担当: 森林整備課

## 5 林業金融

【5-1】日本政策金融公庫資金融資実績

(単位:実数:千円、比率:%)

年度	区分	資 金							合 計
		造林	森 林 整 備 活 性 化	共 同 利 用 施 設	主 務 大 指 臣 定	林 業 経 安 営 定	中 山 間 域 地 活 性 化 資 金	分 収 林 機 能 高 度 化 及 び 振 興 山 村 過 疎、その他	
平成 20	実数	76,710	0	44,600	0	0	0	30,000	151,310
	比率	50.7	0.0	29.5	0.0	0.0	0.0	19.8	100.0
21	実数	482,000	0	0	0	0	0	0	482,000
	比率	100.0	0.0	0.0	0.0	0.0	0.0	0.0	100.0
22	実数	99,800	0	7,480	0	0	0	0	107,280
	比率	93.0	0.0	7.0	0.0	0.0	0.0	0.0	100.0
23	実数	75,800	0	414,780	0	0	0	5,000	495,580
	比率	15.3	0.0	83.7	0.0	0.0	0.0	1.0	100.0
24	実数	41,800	0	997,900	0	0	0	0	1,039,700
	比率	4.0	0.0	96.0	0.0	0.0	0.0	0.0	100.0

注：～H20.9.30 農林漁業金融公庫、H20.10.1～ 日本政策金融公庫

担当：団体指導課

【5-2】木材産業等高度化推進資金貸付実績

(単位:件数:件、金額:千円)

年度	預託額	貸付枠	年度末融資残高										合計	
			素材生産合理化資金			製品流通化資金		間伐等促進資金		その他		合計		
			素材生産資金	素材引取金	製合理化資金	流通化資金	間伐等促進資金	その他	合計	件数	金額	件数	金額	
			件数	金額	件数	金額	件数	金額	件数	金額	件数	金額	件数	金額
平成20	332,500	1,860,000	14	292,000	30	410,430	5	200,400	2	39,700	0	0	51	942,530
21	365,500	1,860,000	13	292,000	26	312,690	5	216,000	2	37,900	0	0	46	858,590
22	342,000	1,860,000	14	329,050	25	352,610	3	176,000	1	30,000	0	0	43	887,660
23	339,500	1,870,000	13	367,000	24	304,800	3	176,000	2	40,000	1	30,000	43	917,800
24	358,000	1,830,000	7	225,000	18	226,360	3	176,000	3	44,890	4	68,000	35	740,250

担当：団体指導課

【5-3】林業・木材産業改善資金貸付実績

年度	区分	県直貸			融資機関転貸			合計
		林業 者への 貸付	木材事 業者への 貸付	計	林業 者への 貸付	木材事 業者への 貸付	計	
平成 20	件数	3 件	－ 件	3 件	－ 件	－ 件	－ 件	3 件
	貸付 金額	11,915 千円	－ 千円	11,915 千円	－ 千円	－ 千円	－ 千円	11,915 千円
	貸 付 実 績	バックホー 1台 運搬車 1台 人員輸送車 1台						
21	件数	3 件	－ 件	3 件	－ 件	－ 件	－ 件	3 件
	貸付 金額	22,275 千円	－ 千円	22,275 千円	－ 千円	－ 千円	－ 千円	22,275 千円
	貸 付 実 績	ダンブトラック 1台 プロセッサ 1台 ブレード仕 様バック ホー 1台						
22	件数	2 件	－ 件	2 件	1 件	1 件	2 件	4 件
	貸付 金額	11,800 千円	－ 千円	11,800 千円	19,000 千円	42,000 千円	61,000 千円	72,800 千円
	貸 付 実 績	クレーン付 トラック 2台			ハーベスタ・ プロセッサ 兼用機 1台	乾燥機 1台		
23	件数	4 件	－ 件	4 件	－ 件	2 件	2 件	6 件
	貸付 金額	17,264 千円	－ 千円	17,264 千円	－ 千円	45,630 千円	45,630 千円	62,894 千円
	貸 付 実 績	チェンソー、 刈払機 1台 フォークロー ダー 1台 人員輸送車 1台 フォワーダ 1台				水分計 1台 木材乾燥機 1台		
24	件数	2 件	－ 件	2 件	1 件	－ 件	1 件	3 件
	貸付 金額	15,900 千円	－ 千円	15,900 千円	12,000 千円	－ 千円	12,000 千円	27,900 千円
	貸 付 実 績	グラブ 付油圧ショ ベル 1台 人員輸送車 1台			プロセッサ 付油圧ショ ベル 1台			

注：融資機関転貸は、平成15年度から制度化されたものであること。

担当：団体指導課

【5-4】農林漁業信用基金による債務保証

年 度	出資実績(千円)		保証倍率	債務保証実績	
	県	林業者等		件数(件)	金額(千円)
平成 20	137,370	118,130	45.00	107	2,189,580
21	137,370	118,130	45.00	113	2,801,292
22	137,370	118,130	45.00	117	2,678,920
23	137,370	136,030	45.00	111	2,667,640
24	137,370	137,820	44.95	94	1,914,550

担当: 団体指導課

## 6 その他

【6-1】緑化センター月別利用者数(平成24年度末)

(単位:人)

月	4	5	6	7	8	9	10	11	12	1	2	3	計
人数	1,553	274	307	209	253	1,421	504	186	26	2	10	27	4,772

※開所(昭和58.4.1)からの累計 174,453人

資料:特定非営利活動法人 緑の相談室

担当:森林整備課

【6-2】普及職員配置状況

(単位:人)

年度	林業普及指導員					合計
	本庁	林業技術センター	計	指導区	計	
平成 20	0	3	3	36	36	39
21	0	3	3	36	36	39
22	0	3	3	36	36	39
23	0	3	3	36	36	39
24	0	3	3	36	36	39
25	0	3	3	36	36	39

担当: 林業技術センター

(付表) 林業普及指導員の指導区別配置状況

(単位:人)

年度		平成 20	21	22	23	24	25
指導区							
盛岡		3	3	3	3	3	3
花巻		3	3	} 4	} 4	} 4	} 4
北上		3	3				
水沢		3	3	4	4	4	4
一関		3	3	} 5	} 5	} 5	} 5
千厩		3	3				
大船渡		3	3	3	3	3	3
遠野		3	3	3	3	3	3
釜石		1	1	2	2	2	2
宮古		3	3	4	4	4	4
岩泉		2	2	2	2	2	2
久慈		3	3	3	3	3	3
二戸		3	3	3	3	3	3
計		36	36	36	36	36	36

担当: 林業技術センター

【6-3】普及指導職員研修実施状況(平成24年度)

(ア) 国等の行う中央研修

研 修 名	受 講 者 数	研 修 日 数	場 所
1 一般研修	5	4～5日	森林技術総合研修所
2 林業機械研修	—	—	森林技術総合研修所 林業機械化センター
3 普及指導職員シンポジウム			
(1)全国	4人	2日	東京都
(2)東北・北海道ブロック	3人	2日	山形県

(イ) 県が実施した研修

研 修 名	受 講 者 数	研 修 日 数	場 所
1 自己啓発研修			
(1)集約化施業ほか	10人	1～4日	岐阜県ほか
2 その他の研修			
(1)資質向上研修(現地出前講座)	25人	2日	一戸町、遠野市
(2)指導林家等研修	8人	1日	奥州市
3 全体研修	39人	2日	盛岡市

担当：林業技術センター



## 【6-4】緑の少年団の推移

(単位:団数:団、団員数:人)

区分 \ 年度	平成 20	21	22	23	24
団 数	136	132	126	118	116
団 員 数	5,058	4,913	4,303	4,952	4,657

担当: 森林整備課

【6-5】林業研究グループ等の推移

(単位:グループ数:グループ、会員数:人)

区 分		年 度					
		平成 20	21	22	23	24	
林業研究グループ	グループ数	40	40	39	40	25	
	会員数	男	862	862	650	661	389
		女	165	165	134	137	103
		計	1,027	1,027	784	798	492

注:平成24年度以降は岩手県林業研究グループ連絡協議会会員のみ記載

担当:林業技術センター

【6-6】研究課題（平成25年度実施）

事業名、研究課題名（予算区分）

- 1 優良品種開発促進事業（県単）
  - (1) マツノザイセンチュウ抵抗性品種の開発
  - (2) スギ花粉等多様な形質の家系評価と検定技術の開発
  
- 2 県産材高付加価値化生産技術開発事業（県単）
  - (1) 長期優良住宅に対応した地域材活用技術の開発
  
- 3 防潮林再生緊急調査事業（県単）
  - (1) 防潮林再生緊急調査事業
  
- 4 試験研究（県単）
  - (1) 広葉樹被害の実態把握と防除技術の開発
  - (2) カラマツ高齢林等の施業に対応したシステム収穫表の開発
  - (3) 植栽密度を変えた省保育による低コスト育林技術に関する研究
  - (4) カラマツ優良種苗の安定生産に向けた技術体系化
  - (5) アカマツ高付加価値化技術の開発
  - (6) 針葉樹大断面製材の乾燥技術の開発
  - (7) 乾シイタケ生産量安定化技術の開発
  - (8) ウルシ樹液異常漏出原因の解明と防除技術の開発

担当：林業技術センター