

平成27年度 岩手県税務統計書
目 次

第1 財政状況	1 平成27年度一般会計予算額及び決算額	
	(1)歳入	2
	(2)歳出	2
	2 一般会計決算額(平成23年度～平成27年度)	
	(1)歳入	3
	(2)歳出	3
	3 歳入総額に占める県税収入の割合	4
第2 県税決算状況	1 平成27年度県税予算額及び決算額	6
	2 県税決算額	7
	3 県税収入の推移	8
	4 標準税収入額と県税決算額	9
	5 県税収入状況	
	(1)税目別	10
	(2)振興局別	13
	6 平成27年度県税収入状況(税目別・振興局別)	
	県民税	
	個人	15
	法人	16
	事業税	
	個人	17
	法人	18
	不動産取得税	19
	県たばこ税	20
	ゴルフ場利用税	21
	軽油引取税	22
	自動車税	23
	鉱区税	24
	狩猟税	25
	産業廃棄物税	26
	県民税利子割	27
	地方消費税	27
	自動車取得税	27
	旧法による税(軽油引取税)	28
	7 平成27年度地方譲与税及び税外収入の状況	
	(1)種目別	29
	(2)振興局別(税外収入)	30
	(3)地方譲与税の推移	31
第3 滞納整理等	1 平成27年度県税徴収実績(図表)	33
	2 県税滞納整理状況	
	(1)納付機関別領収額	34
	(2)督促状発付前及び発付後領収額	34
	(3)滞納整理額	34
	(4)収入未済額	34
	3 平成27年度県税滞納整理状況	
	(1)納付機関別領収額	35
	(2)督促状発付前及び発付後領収額	
	税目別	36
	振興局別	37
	(3)振興局別税目別納期内領収額	38
	(4)滞納整理額	
	税目別	40
	振興局別	41
	(5)県税滞納繰越分年度別収入済額	42
	(6)徴収及び換価の猶予額等	43
	(7)財産差押税額	
	税目別	44
	振興局別	44
	差押財産別	45

	(8)執行の停止額	
	年度別	47
	税目別	47
	振興局別	47
	(9)不納欠損処分額	
	年度別	48
	税目別	48
	振興局別	48
	(10)収入未済額(個人県民税を除く)	
	年度別	49
	税目別	49
	振興局別	49
	(11)収入未済額(個人県民税)	
	年度別	50
	振興局別	50
第4 納税奨励	1 納税貯蓄組合の状況	
	(1)平成27年度補助金交付状況(振興局別)	52
	(2)年度別	52
	(3)納税貯蓄組合組織別調(振興局別)	52
	(4)市町村別納税貯蓄組合組織状況	53
第5 徴税費	1 平成27年度徴税費決算額	55
	2 徴税費決算額	56
	3 報償費	
	(1)県民税徴収取扱費	57
	(2)特別徴収交付金	57
	4 交付金	58
参考資料	1 平成28年度一般会計予算額	
	(1)一般会計歳入予算の状況	60
	(2)一般会計目的別歳出予算の状況	61
	(3)一般会計性質別歳出予算の状況	62
	2 平成28年度県税予算額	63
	3 都道府県税収入状況	
	(1)年度別決算状況	64
	(2)地方財政計画に対する都道府県税決算額	64
	(3)都道府県別決算額	65
	(4)主要税目東北六県調定額	66
	4 平成27年度都道府県税収入状況	
	(1)税目別	67
	(2)都道府県別	68
	(3)税目別・東北六県別	69
	5 平成27年度全国都道府県税一人当たり負担状況(図表)	72
	6 県民の租税負担状況	
	(1)年度別	73
	(2)平成27年度租税別	74
	7 県民の県税負担と全国の都道府県税負担状況(年度別)	75
	8 個人県民税に関する調	
	(1)平成27年度市町村別徴収実績	76
	(2)県税総額に占める個人県民税の割合	
	平成27年度振興局別	77
	年度別	77
	9 平成27年度県税の納税義務者に関する調	
	(1)現年課税分	78
	(2)滞納繰越分	78
	(3)個人県民税	78
	10 平成27年度税目別納税義務者数	79
	11 県税日誌	80
	12 平成27年度県税決算とその特色	82

第 1

財政狀況

1 平成27年度一般会計予算額及び決算額

(1) 歳入

(単位:円・%)

款	予算現額(a)	決 算 額				構 成 比	
		収入済額(b)	(b)/(a) × 100	予算現額に対する増減額(c)		予算現額	収入済額
県 税	127,436,000,000	127,902,696,849	100.4	466,696,849	9.9	11.1	
地方消費税清算金	47,808,000,000	47,807,560,609	100.0	△ 439,391	3.7	4.2	
地方譲与税	24,839,001,000	25,007,773,159	100.7	168,772,159	1.9	2.2	
地方特例交付金	294,647,000	294,647,000	100.0	0	0.0	0.0	
地方交付税	292,039,750,000	298,719,200,000	102.3	6,679,450,000	22.6	26.0	
交通安全対策特別交付金	442,349,000	426,759,000	96.5	△ 15,590,000	0.0	0.0	
分担金及び負担金	3,493,694,000	3,524,932,579	100.9	31,238,579	0.3	0.3	
使用料及び手数料	6,853,616,000	6,823,020,071	99.6	△ 30,595,929	0.5	0.6	
国庫支出金	350,642,845,310	207,288,628,142	59.1	△ 143,354,217,168	27.2	18.1	
財産収入	1,157,308,000	1,191,118,168	102.9	33,810,168	0.1	0.1	
寄附金	866,041,000	1,091,435,953	126.0	225,394,953	0.1	0.1	
繰入金	103,808,960,000	100,705,277,293	97.0	△ 3,103,682,707	8.0	8.8	
繰越金	104,600,377,947	104,600,377,774	100.0	△ 173	8.1	9.1	
諸収入	149,528,591,000	148,358,320,743	99.2	△ 1,170,270,257	11.6	12.9	
県債	77,335,300,000	74,055,226,666	95.8	△ 3,280,073,334	6.0	6.5	
合 計	1,291,146,480,257	1,147,796,974,006	88.9	△ 143,349,506,251	100.0	100.0	
前 年 度	1,236,797,329,648	1,087,577,943,110	87.9	△ 149,219,386,538	—	—	

(備考) 予算現額は、前年度からの繰越明許費繰越額及び事故繰越し繰越額を含むものである。

(2) 歳出

(単位:円・%)

款	予算現額(a)	決 算 額						構 成 比			
		支出済額(b)	(b)/(a) × 100	翌年度繰越額(c)	(c)/(a) × 100	不用額(d)	(d)/(a) × 100	予算現額	支出済額	翌年度繰越額	不用額
議 会 費	1,305,353,000	1,299,358,219	99.5	0	0.0	5,994,781	0.5	0.1	0.1	0.0	0.0
総 務 費	66,553,880,739	64,561,441,058	97.0	743,823,600	1.1	1,248,616,081	1.9	5.2	6.2	0.3	3.1
民 生 費	93,249,227,586	91,214,831,844	97.8	576,423,000	0.6	1,457,972,742	1.6	7.2	8.8	0.3	3.6
衛 生 費	33,465,944,175	26,110,249,037	78.0	5,878,469,040	17.6	1,477,226,098	4.4	2.6	2.5	2.7	3.6
労 働 費	25,537,772,320	20,191,100,594	79.1	3,662,505,843	14.3	1,684,165,883	6.6	2.0	2.0	1.7	4.1
農 林 水 産 業 費	97,735,924,122	65,075,522,940	66.6	27,347,029,032	28.0	5,313,372,150	5.4	7.6	6.3	12.8	12.9
商 工 費	130,355,693,900	129,703,858,282	99.5	308,370,500	0.2	343,465,118	0.3	10.1	12.5	0.1	0.8
土 木 費	246,857,819,000	152,392,440,659	61.7	84,892,888,000	34.4	9,572,490,341	3.9	19.1	14.7	39.8	23.3
警 察 費	27,802,326,000	27,294,211,686	98.2	169,447,000	0.6	338,667,314	1.2	2.2	2.6	0.1	0.8
教 育 費	150,295,516,000	149,330,840,473	99.4	354,567,000	0.2	610,108,527	0.4	11.6	14.4	0.2	1.5
災 害 復 旧 費	210,455,319,415	102,291,509,376	48.6	89,608,747,968	42.6	18,555,062,071	8.8	16.3	9.9	42.0	45.2
公 債 費	129,329,817,000	129,275,442,552	100.0	0	0.0	54,374,448	0.0	10.0	12.5	0.0	0.1
諸 支 出 金	77,946,602,000	77,787,719,428	99.8	0	0.0	158,882,572	0.2	6.0	7.5	0.0	0.4
予 備 費	255,285,000	0	0.0	0	0.0	255,285,000	100.0	0.0	0.0	0.0	0.6
合 計	1,291,146,480,257	1,036,528,526,148	80.3	213,542,270,983	16.5	41,075,683,126	3.2	100.0	100.0	100.0	100.0
前 年 度	1,236,797,329,648	982,977,565,336	79.5	204,850,369,257	16.6	48,969,395,055	4.0	—	—	—	—

(備考) 予算現額は、前年度からの繰越明許費繰越額及び事故繰越し繰越額を含むものである。

2 一般会計決算額(平成23年度～平成27年度)

(1) 歳入

(単位:千円)

款	決 算 額										構 成 比				
	平成23年度		平成24年度		平成25年度		平成26年度		平成27年度		平成23年度	平成24年度	平成25年度	平成26年度	平成27年度
		%		%		%		%		%					
県 税	97,751,678	96.8	109,091,323	111.6	110,798,220	101.6	115,448,203	104.2	127,902,697	110.8	7.3	9.0	9.6	10.6	11.1
地方消費税清算金	24,714,905	98.8	24,583,537	99.5	24,387,324	99.2	29,546,257	121.2	47,807,561	161.8	1.8	2.0	2.1	2.7	4.2
地方譲与税	19,604,868	100.9	20,017,797	102.1	23,243,170	116.1	26,951,289	116.0	25,007,773	92.8	1.5	1.6	2.0	2.5	2.2
地方特例交付金	1,439,959	82.9	285,242	19.8	279,892	98.1	280,986	100.4	294,647	104.9	0.1	0.0	0.0	0.0	0.0
地方交付税	389,699,881	171.3	322,472,141	82.7	270,005,557	83.7	277,304,752	102.7	298,719,200	107.7	28.9	26.5	23.3	25.5	26.0
交通安全対策特別交付金	509,700	96.8	493,709	96.9	464,933	94.2	404,732	87.1	426,759	105.4	0.0	0.0	0.0	0.0	0.0
分担金及び負担金	5,151,212	138.1	7,078,375	137.4	3,183,982	45.0	2,974,963	93.4	3,524,932	118.5	0.4	0.6	0.3	0.3	0.3
使用料及び手数料	4,588,036	96.3	4,563,201	99.5	4,600,570	100.8	5,871,349	127.6	6,823,020	116.2	0.3	0.4	0.4	0.5	0.6
国庫支出金	419,618,179	396.1	246,328,939	58.7	218,949,169	88.9	204,003,686	93.2	207,288,628	101.6	31.1	20.2	18.9	18.8	18.1
財産収入	3,196,777	239.8	1,376,473	43.1	1,669,997	121.3	1,541,422	92.3	1,191,118	77.3	0.2	0.1	0.2	0.2	0.1
寄附金	19,616,139	2,497.0	2,332,892	11.9	2,323,781	99.6	1,003,861	43.2	1,091,436	108.7	1.5	0.2	0.2	0.1	0.1
繰入金	78,468,671	303.2	115,651,706	147.4	93,471,166	80.8	102,573,731	109.7	100,705,277	98.2	5.8	9.5	8.1	9.4	8.8
繰越金	39,836,697	302.9	94,852,129	238.1	110,031,851	116.0	99,610,034	90.5	104,600,378	105.0	3.0	7.8	9.5	9.2	9.1
諸収入	151,214,691	172.0	177,349,229	117.3	207,676,761	117.1	148,100,658	71.3	148,358,321	100.2	11.2	14.6	17.9	13.6	12.9
県債	93,414,560	79.0	90,761,699	97.2	86,937,482	95.8	71,962,020	82.8	74,055,227	102.9	6.9	7.5	7.5	6.6	6.5
合 計	1,348,825,953	183.0	1,217,238,392	90.2	1,158,023,855	95.1	1,087,577,943	93.9	1,147,796,974	105.5	100.0	100.0	100.0	100.0	100.0

(備考) 各欄の割合は、前年度に対する比較である。

(2) 歳出

(単位:千円)

款	決 算 額										構 成 比				
	平成23年度		平成24年度		平成25年度		平成26年度		平成27年度		平成23年度	平成24年度	平成25年度	平成26年度	平成27年度
		%		%		%		%		%					
議会費	1,367,069	105.7	1,314,443	96.2	1,299,722	98.9	1,297,994	99.9	1,299,358	100.1	0.1	0.1	0.1	0.1	0.1
総務費	204,231,525	543.4	133,227,309	65.2	68,318,124	51.3	62,366,246	91.3	64,561,441	103.5	16.3	12.0	6.5	6.3	6.2
民生費	210,416,614	261.6	119,187,430	56.6	89,620,400	75.2	90,271,478	100.7	91,214,832	101.0	16.8	10.8	8.5	9.2	8.8
衛生費	95,659,766	500.7	81,602,634	85.3	107,044,395	131.2	28,108,693	26.3	26,110,249	92.9	7.6	7.4	10.1	2.9	2.5
労働費	77,504,825	651.0	37,197,389	48.0	27,461,406	73.8	11,729,918	42.7	20,191,101	172.1	6.2	3.4	2.6	1.2	2.0
農林水産業費	73,467,166	131.0	66,915,294	91.1	69,289,862	103.5	79,918,751	115.3	65,075,523	81.4	5.9	6.0	6.5	8.1	6.3
商工費	103,911,721	150.0	112,634,328	108.4	120,166,797	106.7	123,931,993	103.1	129,703,858	104.7	8.3	10.2	11.4	12.6	12.5
土木費	74,450,834	111.4	83,306,970	111.9	98,535,884	118.3	114,274,678	116.0	152,392,441	133.4	5.9	7.5	9.3	11.6	14.7
警察費	29,520,049	105.1	27,379,491	92.7	25,722,620	93.9	27,230,339	105.9	27,294,212	100.2	2.3	2.5	2.4	2.8	2.6
教育費	153,398,071	104.1	147,805,486	96.4	141,575,408	95.8	143,369,648	101.3	149,330,840	104.2	12.2	13.3	13.4	14.6	14.4
災害復旧費	54,282,203	3,463.0	114,990,234	211.8	126,142,556	109.7	108,475,820	86.0	102,291,509	94.3	4.3	10.4	11.9	11.0	9.9
公債費	118,583,718	100.7	121,672,984	102.6	126,157,730	103.7	131,468,449	104.2	129,275,443	98.3	9.5	11.0	11.9	13.4	12.5
諸支出金	57,180,263	95.6	59,972,549	104.9	57,078,917	95.2	60,533,558	106.1	77,787,719	128.5	4.6	5.4	5.4	6.2	7.5
予備費	0	0.0	0	0.0	0	0.0	0	0.0	0	0.0	0.0	0.0	0.0	0.0	0.0
合 計	1,253,973,824	179.9	1,107,206,541	88.3	1,058,413,821	95.6	982,977,565	92.9	1,036,528,526	105.4	100.0	100.0	100.0	100.0	100.0

(備考) 1. 歳出決算額は、各年度とも支出済額による。

2. 各欄の割合は、前年度に対する比較である。

3 歳入総額に占める県税収入の割合(昭和25・30・35・40・45・50・55～平成27年度)

(単位:千円)

年 度	一 般 会 計 歳 入 総 額	内 訳					
		県 税		譲与税・交付税		そ の 他	
			%		%		%
昭和25年度	5,483,532	592,978	10.8	1,807,307	33.0	3,083,247	56.2
30	9,972,659	1,088,437	10.9	3,436,508	34.5	5,447,714	54.6
35	19,181,216	2,300,801	12.0	6,957,853	36.3	9,922,562	51.7
40	42,671,948	5,116,221	12.0	16,787,372	39.3	20,768,355	48.7
45	90,307,237	12,651,252	14.0	35,938,871	39.8	41,717,114	46.2
50	232,085,478	27,893,603	12.0	80,804,872	34.8	123,387,003	53.2
55	418,885,678	57,877,635	13.8	129,051,855	30.8	231,956,188	55.4
56	447,621,753	60,189,812	13.4	141,422,364	31.6	246,009,577	55.0
57	453,647,727	62,499,449	13.8	155,185,644	34.2	235,962,634	52.0
58	452,218,450	63,499,751	14.0	145,786,858	32.3	242,931,841	53.7
59	458,297,008	67,324,200	14.7	146,070,376	31.9	244,902,432	53.4
60	475,303,956	71,016,479	14.9	169,431,087	35.7	234,856,390	49.4
61	495,484,422	74,129,467	15.0	177,761,987	35.9	243,592,968	49.1
62	531,129,246	80,442,713	15.1	187,490,249	35.3	263,196,284	49.6
63	554,846,474	90,400,973	16.3	201,073,158	36.2	263,372,343	47.5
平成元年度	598,822,913	93,757,822	15.7	233,667,217	39.0	271,397,874	45.3
2	651,827,297	102,304,167	15.7	257,773,711	39.5	291,749,419	44.8
3	703,679,224	113,214,032	16.1	266,507,212	37.9	323,957,980	46.0
4	733,678,009	109,110,327	14.9	261,798,026	35.7	362,769,656	49.4
5	808,208,967	109,316,215	13.5	262,119,823	32.4	436,772,929	54.1
6	827,084,409	117,458,411	14.2	248,633,218	30.1	460,992,780	55.7
7	822,505,817	121,233,322	14.7	246,581,702	30.0	454,690,793	55.3
8	882,644,109	124,161,151	14.1	254,478,091	28.8	504,004,867	57.1
9	904,829,805	125,804,529	13.9	253,161,951	28.0	525,863,325	58.1
10	947,031,979	127,253,160	13.4	261,884,256	27.7	557,894,563	58.9
11	950,608,667	124,148,939	13.1	283,319,776	29.8	543,139,952	57.1
12	972,375,070	129,495,856	13.3	296,998,185	30.5	545,881,029	56.2
13	968,780,922	122,972,205	12.7	285,194,802	29.4	560,613,915	57.9
14	912,257,625	109,699,857	12.0	278,411,964	30.5	524,145,804	57.5
15	848,466,794	109,223,845	12.9	257,099,209	30.3	482,143,740	56.8
16	798,670,292	109,273,919	13.7	245,220,812	30.7	444,175,561	55.6
17	768,309,840	109,034,406	14.2	252,116,983	32.8	407,158,451	53.0
18	776,629,560	114,615,331	14.7	267,020,134	34.4	394,994,095	50.9
19	731,099,732	129,386,874	17.7	241,655,476	33.1	360,057,382	49.2
20	683,463,808	124,224,043	18.2	235,195,912	34.4	324,043,853	47.4
21	748,260,146	105,762,246	14.1	225,066,331	30.1	417,431,569	55.8
22	736,946,966	100,992,065	13.7	246,993,305	33.5	388,961,596	52.8
23	1,348,825,953	97,751,678	7.3	409,304,749	30.3	841,769,526	62.4
24	1,217,238,392	109,091,323	9.0	342,489,938	28.1	765,657,131	62.9
25	1,158,023,855	110,798,220	9.6	293,248,727	25.3	753,976,908	65.1
26	1,087,577,943	115,448,203	10.6	304,256,041	28.0	667,873,699	61.4
27	1,147,796,974	127,902,697	11.1	323,726,973	28.2	696,167,304	60.7

(備考) 1. 各欄の割合は、一般会計歳入総額を「100」とする割合である。

2. 「譲与税・交付税」は昭和25年度は地方財政平衡交付金、昭和30年度以降は地方譲与税及び地方交付税である。
(昭和30年度は臨時地方財政特別交付金及びたばこ専売特別地方交付税を含む。)

第2

県税決算状況

1 平成27年度県税予算額及び決算額

(単位:円・%)

税目	予 算 額				決 算 額				
	当初予算額(イ)	最終予算額(ロ)	(ロ) (イ) × 100	前年度予算額に対する増減額(ハ)	収入済額(ニ)	(ニ) (ロ) × 100	最終予算額に対する増減額	前年度決算額に対する増減額	
個人住民税	34,674,000,000	34,936,000,000	100.8	575,000,000	34,992,308,012	100.2	56,308,012	333,424,645	
利子割	5,760,000,000	5,397,000,000	93.7	△ 800,000,000	5,490,805,452	101.7	93,805,452	△ 707,163,154	
事業税	388,000,000	431,000,000	111.1	23,000,000	425,929,711	98.8	△ 5,070,289	21,568,788	
個人住民税	1,181,000,000	1,242,000,000	105.2	71,000,000	1,254,785,687	101.0	12,785,687	47,958,112	
譲渡割	23,203,000,000	21,806,000,000	94.0	2,336,000,000	22,022,613,996	101.0	216,613,996	2,320,660,869	
地方消費税	18,913,000,000	21,954,000,000	116.1	9,346,000,000	22,043,214,958	100.4	89,214,958	9,666,786,407	
貨物割	68,000,000	60,000,000	88.2	11,000,000	63,715,841	106.2	3,715,841	17,733,241	
不動産取得税	2,503,000,000	2,422,000,000	96.8	119,000,000	2,554,461,424	105.5	132,461,424	237,178,251	
県たばこ税	1,548,000,000	1,570,000,000	101.4	△ 14,000,000	1,567,591,913	99.8	△ 2,408,087	△ 20,443,335	
ゴルフ場利用税	286,000,000	300,000,000	104.9	5,000,000	302,099,481	100.7	2,099,481	10,101,836	
自動車取得税	1,587,000,000	1,485,000,000	93.6	354,000,000	1,512,210,000	101.8	27,210,000	415,656,300	
軽油引取税	18,190,000,000	17,976,000,000	98.8	360,000,000	17,811,054,582	99.1	△ 164,945,418	200,626,554	
自動車税	17,752,000,000	17,743,000,000	99.9	△ 39,000,000	17,752,761,733	100.1	9,761,733	△ 53,542,165	
鉦区税	18,000,000	17,000,000	94.4	0	17,142,400	100.8	142,400	108,758	
狩猟税	17,000,000	15,000,000	88.2	△ 14,000,000	14,653,700	97.7	△ 346,300	△ 13,899,800	
産業廃棄物税	98,000,000	81,000,000	82.7	△ 13,000,000	77,325,734	95.5	△ 3,674,266	△ 22,136,602	
旧法による税(軽油引取税)	1,000,000	1,000,000	100.0	0	22,225	2.2	△ 977,775	△ 124,775	
合 計	126,187,000,000	127,436,000,000	101.0	12,320,000,000	127,902,696,849	100.4	466,696,849	12,454,493,930	
前 年 度	111,003,000,000	115,116,000,000	103.7	5,007,000,000	115,448,202,919	100.3	332,202,919	4,649,982,490	

(構成比)

(単位:%)

税目	予 算 額			決 算 額		
	当初予算額	最終予算額	前年度予算額に対する増減額	収入済額	最終予算額に対する増減額	前年度決算額に対する増減額
個人住民税	27.5	27.4	4.7	27.4	12.1	2.7
利子割	4.6	4.2	△ 6.5	4.3	20.1	△ 5.7
事業税	0.3	0.4	0.2	0.3	△ 1.1	0.2
個人住民税	0.9	1.0	0.6	1.0	2.7	0.4
譲渡割	18.4	17.1	18.9	17.2	46.4	18.6
地方消費税	15.0	17.2	75.8	17.2	19.1	77.6
貨物割	0.0	0.1	0.1	0.1	0.8	0.2
不動産取得税	2.0	1.9	1.0	2.0	28.4	1.9
県たばこ税	1.2	1.2	△ 0.1	1.2	△ 0.5	△ 0.2
ゴルフ場利用税	0.2	0.2	0.0	0.2	0.5	0.1
自動車取得税	1.3	1.2	2.9	1.2	5.8	3.3
軽油引取税	14.4	14.1	2.9	13.9	△ 35.3	1.6
自動車税	14.1	13.9	△ 0.3	13.9	2.1	△ 0.4
鉦区税	0.0	0.0	0.0	0.0	0.0	0.0
狩猟税	0.0	0.0	△ 0.1	0.0	△ 0.1	△ 0.1
産業廃棄物税	0.1	0.1	△ 0.1	0.1	△ 0.8	△ 0.2
旧法による税(軽油引取税)	0.0	0.0	0.0	0.0	△ 0.2	0.0
合 計	100.0	100.0	100.0	100.0	100.0	100.0

2 県税決算額 (平成18年度～平成27年度)

(単位:千円)

税目	平成18年度		平成19年度		平成20年度		平成21年度		平成22年度		平成23年度		平成24年度		平成25年度		平成26年度		平成27年度	
	額	%	額	%	額	%	額	%	額	%	額	%	額	%	額	%	額	%	額	%
個人住民税	18,313,469	111.3	32,662,962	178.4	33,728,065	103.3	32,865,537	97.4	30,451,320	92.7	28,659,900	94.1	31,019,723	108.2	33,393,608	107.7	34,658,883	103.8	34,992,308	101.0
法人住民税	6,024,016	110.4	6,398,506	106.2	5,898,560	92.2	4,012,873	68.0	4,569,565	113.9	4,693,225	102.7	6,127,173	130.6	5,325,530	86.9	6,197,969	116.4	5,490,805	88.6
事業税	771,353	78.2	981,580	127.3	1,036,718	105.6	893,613	86.2	760,184	85.1	599,894	78.9	482,589	80.4	466,888	96.7	404,361	86.6	425,930	105.3
譲渡税	1,010,671	93.0	1,014,820	100.4	1,037,157	102.2	939,458	90.6	837,891	89.2	767,202	91.6	964,480	125.7	1,145,786	118.8	1,206,828	105.3	1,254,786	104.0
地方消費税	28,758,151	117.2	29,707,064	103.3	27,717,310	93.3	14,947,485	53.9	12,479,545	83.5	12,074,272	96.8	16,100,826	133.3	17,315,938	107.5	19,701,953	113.8	22,022,614	111.8
貨物税	11,987,460	103.8	11,502,210	96.0	11,341,230	98.6	10,541,144	92.9	11,596,446	110.0	10,045,677	86.6	11,558,629	115.1	10,907,006	94.4	12,376,428	113.5	22,043,215	178.1
不動産取得税	111,995	117.4	128,174	114.4	105,127	82.0	77,297	73.5	62,170	80.4	32,433	52.2	40,394	124.5	44,095	109.2	45,983	104.3	63,716	138.6
ゴルフ場利用税	3,260,724	94.3	3,230,662	99.1	2,977,034	92.1	2,478,517	83.3	2,452,489	98.9	1,748,932	71.3	2,422,829	138.5	2,787,456	115.0	2,317,283	83.1	2,554,461	110.2
自動車取得税	2,689,331	102.2	2,669,948	99.3	2,522,775	94.5	2,401,233	95.2	2,477,180	103.2	2,871,796	115.9	2,900,596	101.0	1,744,665	60.1	1,588,035	91.0	1,567,592	98.7
軽油引取税	397,657	97.1	371,053	93.3	356,064	96.0	354,027	99.4	325,141	91.8	275,256	84.7	297,502	108.1	305,772	102.8	291,998	95.5	302,099	103.5
自動車税	3,948,097	102.0	3,764,501	95.3	3,247,195	86.3	2,341,061	72.1	2,005,055	85.6	1,959,350	97.7	2,688,721	137.2	2,500,083	93.0	1,096,554	43.9	1,512,210	137.9
自動車税	17,189,429	96.3	17,100,217	99.5	14,977,817	87.6	13,475,990	90.0	14,590,553	108.3	16,317,474	111.8	16,620,185	101.9	17,140,698	103.1	17,610,428	102.7	17,811,055	101.1
自動車税	19,983,200	97.6	19,697,639	98.6	19,142,410	97.2	18,769,878	98.1	18,249,782	97.2	17,564,729	96.2	17,731,583	100.9	17,580,109	99.1	17,806,304	101.3	17,752,762	99.7
銃区税	18,185	99.5	20,474	112.6	19,080	93.2	18,786	98.5	18,602	99.0	18,559	99.8	18,182	98.0	17,438	95.9	17,033	97.7	17,142	100.6
狩猟税	56,832	95.6	53,866	94.8	49,776	92.4	47,292	95.0	42,835	90.6	38,914	90.8	36,175	93.0	32,663	90.3	28,554	87.4	14,654	51.3
産業廃棄物税	93,387	106.2	83,009	88.9	67,123	80.9	61,268	91.3	68,552	111.9	83,665	122.0	81,593	97.5	90,340	110.7	99,462	110.1	77,326	77.7
旧法による税	1,374	62.0	190	13.8	602	316.8	1,536,787	極増	4,755	0.3	400	8.4	143	35.8	145	101.4	147	101.4	22	15.0
(料理飲食等消費税)	201	40.2	0	0.0	0	0.0	0	0.0	0	0.0	0	0.0	0	0.0	0	0.0	0	0.0	0	0.0
(特別地方消費税)	1,173	68.3	190	16.2	602	316.8	1,271	211.1	129	10.1	0	0.0	0	0.0	0	0.0	0	0.0	0	0.0
(自動車取得税)	—	—	—	—	—	—	1	0.0	0	0.0	0	0.0	0	0.0	0	0.0	0	0.0	0	0.0
(軽油引取税)	—	—	—	—	—	—	1,535,515	4,626	0.3	400	8.6	143	35.8	145	101.4	147	101.4	22	15.0	
合計	114,615,331	105.1	129,386,876	112.9	124,224,043	96.0	105,762,246	85.1	100,992,065	95.5	97,751,678	96.8	109,091,323	111.6	110,798,220	101.6	115,448,203	104.2	127,902,697	110.8

(備考) 平成18年度～平成27年度、の欄の割合は、前年度に対する比較である。

(構成比)

(単位:%)

税目	平成18年度		平成19年度		平成20年度		平成21年度		平成22年度		平成23年度		平成24年度		平成25年度		平成26年度		平成27年度		
	割合	%	割合	%	割合	%	割合	%	割合	%	割合	%	割合	%	割合	%	割合	%	割合	%	
個人住民税	16.0		25.2		27.2		31.1		30.1		29.3		28.4		30.1		30.0		30.0		27.4
法人住民税	5.3		4.9		4.8		3.8		4.5		4.8		5.6		4.8		5.4		5.4		4.3
事業税	0.7		0.8		0.8		0.8		0.8		0.6		0.4		0.4		0.4		0.4		0.3
譲渡税	0.9		0.8		0.8		0.9		0.8		0.8		0.9		1.0		1.0		1.0		1.0
地方消費税	25.1		23.0		22.3		14.1		12.4		12.4		14.8		15.6		17.1		17.1		17.2
貨物税	10.5		8.9		9.1		10.0		11.5		10.3		10.6		9.9		10.7		10.7		12.2
不動産取得税	0.1		0.1		0.1		0.1		0.1		0.0		0.0		0.0		0.0		0.0		0.1
ゴルフ場利用税	2.8		2.5		2.4		2.3		2.4		1.8		2.2		2.5		2.0		2.0		2.0
自動車取得税	2.3		2.1		2.0		2.3		2.5		2.9		2.7		1.6		1.4		1.4		1.2
自動車税	0.3		0.3		0.3		0.3		0.3		0.3		0.3		0.3		0.3		0.3		0.2
自動車税	3.4		2.9		2.6		2.2		2.0		2.0		2.5		2.3		0.9		0.9		1.2
自動車税	15.0		13.2		12.1		12.7		14.4		16.7		15.2		15.5		15.3		15.3		13.9
自動車税	17.4		15.2		15.4		17.8		18.1		18.0		16.3		15.9		15.4		15.4		13.9
銃区税	0.0		0.0		0.0		0.0		0.0		0.0		0.0		0.0		0.0		0.0		0.0
狩猟税	0.1		0.0		0.0		0.0		0.0		0.0		0.0		0.0		0.0		0.0		0.0
産業廃棄物税	0.1		0.1		0.1		0.1		0.1		0.1		0.1		0.1		0.1		0.1		0.1
旧法による税	0.0		0.0		0.0		1.5		0.0		0.0		0.0		0.0		0.0		0.0		0.0
(料理飲食等消費税)	0.0		0.0		0.0		0.0		0.0		0.0		0.0		0.0		0.0		0.0		0.0
(特別地方消費税)	0.0		0.0		0.0		0.0		0.0		0.0		0.0		0.0		0.0		0.0		0.0
(自動車取得税)	—		—		—		—		0.0		0.0		0.0		0.0		0.0		0.0		0.0
(軽油引取税)	—		—		—		—		0.0		0.0		0.0		0.0		0.0		0.0		0.0
合計	100.0		100.0		100.0		100.0		100.0		100.0		100.0		100.0		100.0		100.0		100.0

3 県税収入の推移 (昭和25,30,35,40,45,50,55年度 ~ 平成27年度)

(単位:円)

年度	(一般会計) 歳入総額			県 税									比 率		
	予算額(A)	決算額(B)	対前年比	予算額(C)	調定額(D)	対前年比	収入済額(E)	対前年比	収入歩合	不納欠損額	過誤納額	収入未済額	県税予算(C) 歳入予算(A)	県税収入(E) 歳入決算(B)	県税収入(E) 県税予算(C)
			%			%		%	%				%	%	%
昭和25年度	5,710,234,900	5,483,532,196	114.3	582,996,000	731,962,120	85.6	592,978,462	80.0	81.0	3,192,026	33,938	135,825,570	10.2	10.8	101.7
30	10,502,039,500	9,972,658,616	105.7	1,046,346,900	1,178,522,348	99.8	1,088,436,989	102.4	92.4	22,543,313	0	67,542,046	10.0	10.9	104.0
35	19,090,633,211	19,181,216,181	125.7	2,195,780,800	2,370,065,138	129.5	2,300,800,976	131.2	97.1	2,982,244	351,849	66,633,767	11.5	12.0	104.8
40	42,784,398,081	42,671,948,405	110.4	5,060,832,000	5,206,112,791	110.5	5,116,221,466	110.6	98.3	5,848,834	114,234	84,156,725	11.8	12.0	101.1
45	89,747,794,606	90,307,237,200	117.7	12,413,598,000	12,822,462,431	117.0	12,651,252,438	117.2	98.7	10,025,142	74,158	161,259,009	13.8	14.0	101.9
50	232,460,077,610	232,085,478,178	118.3	27,888,770,000	28,205,798,318	100.0	27,893,602,740	99.9	98.9	8,490,073	0	303,705,505	12.0	12.0	100.0
55	420,214,084,014	418,885,677,520	105.2	57,661,635,000	58,381,036,992	106.7	57,877,635,230	106.6	99.1	14,040,650	0	489,361,112	13.7	13.8	100.4
56	452,003,774,887	448,310,593,282	107.0	60,099,724,000	60,761,831,811	104.1	60,189,811,945	104.0	99.1	43,513,754	0	528,506,112	13.3	13.4	100.1
57	455,265,972,000	453,647,727,296	101.2	62,404,123,000	63,159,411,666	103.9	62,499,448,761	103.8	99.0	51,434,505	0	608,528,400	13.7	13.8	100.2
58	452,443,003,000	452,218,450,462	99.7	63,409,120,000	64,246,658,510	101.7	63,499,750,905	101.6	98.8	35,065,178	0	711,842,427	14.0	14.0	100.1
59	459,648,871,139	458,297,007,499	101.3	67,273,597,000	68,324,009,185	106.3	67,324,199,926	106.0	98.5	78,994,226	0	920,815,033	14.6	14.7	100.1
60	475,958,476,805	475,303,956,230	103.7	70,933,947,000	72,227,278,916	105.7	71,016,479,474	105.5	98.3	49,826,887	0	1,160,972,555	14.9	14.9	100.1
61	498,242,857,000	495,484,421,667	104.2	73,954,930,000	75,592,836,068	104.7	74,129,467,337	104.4	98.1	91,553,663	0	1,371,815,068	14.8	15.0	100.2
62	532,484,596,000	531,129,245,708	107.2	80,191,533,000	81,809,780,386	108.2	80,442,712,748	108.5	98.3	57,972,265	0	1,309,095,373	15.1	15.1	100.3
63	563,894,221,000	554,846,474,006	104.5	90,216,718,000	91,776,931,014	112.2	90,400,973,191	112.4	98.5	97,424,862	0	1,278,532,961	16.0	16.3	100.2
平成元年度	602,052,307,570	598,822,913,090	107.9	93,433,981,000	94,983,915,336	103.5	93,757,822,380	103.7	98.7	92,323,323	0	1,133,769,633	15.5	15.7	100.3
2	661,950,443,460	651,827,297,668	108.9	102,050,120,000	103,357,250,025	108.8	102,304,167,527	109.1	99.0	86,481,470	0	966,601,028	15.4	15.7	100.2
3	709,379,882,407	703,679,223,682	108.0	112,980,012,000	114,281,393,900	110.6	113,214,031,864	110.7	99.1	140,237,863	0	927,124,173	15.9	16.1	100.2
4	738,955,346,011	733,678,009,453	104.3	109,054,189,000	110,206,083,267	96.4	109,110,326,928	96.4	99.0	77,483,904	0	1,018,272,435	14.8	14.9	100.1
5	843,551,348,673	808,208,967,500	110.2	109,176,242,000	110,417,295,681	100.2	109,316,215,479	100.2	99.0	97,854,250	0	1,003,225,952	12.9	13.5	100.1
6	850,724,714,310	827,084,409,014	102.3	117,245,591,000	118,516,381,618	107.3	117,458,411,397	107.4	99.1	110,261,937	0	947,708,284	13.8	14.2	100.2
7	852,795,610,222	822,505,817,279	99.4	121,075,484,000	122,276,490,306	103.2	121,233,321,535	103.2	99.1	78,587,241	0	964,581,530	14.2	14.7	100.1
8	909,522,758,015	882,644,108,836	107.3	123,998,084,000	125,411,935,709	102.6	124,161,151,472	102.4	99.0	77,882,228	0	1,172,902,009	13.6	14.1	100.1
9	929,811,878,565	904,829,805,408	102.5	125,675,709,000	127,352,098,429	101.5	125,804,528,889	101.3	98.8	68,749,804	0	1,478,819,736	13.5	13.9	100.1
10	1,008,087,359,436	947,031,978,511	104.7	127,066,600,000	128,880,892,543	101.2	127,253,160,378	101.2	98.7	87,489,360	0	1,540,242,805	12.6	13.4	100.1
11	1,039,435,566,225	950,608,667,410	100.4	123,968,042,000	126,323,259,921	98.0	124,148,939,218	97.6	98.3	96,726,987	0	2,077,593,716	11.9	13.1	100.1
12	1,041,659,849,101	972,375,069,999	102.3	129,281,836,000	131,829,055,859	104.4	129,495,856,151	104.3	98.2	86,666,595	0	2,246,533,113	12.4	13.3	100.2
13	1,024,186,156,702	968,780,921,946	99.6	122,761,623,000	125,211,468,319	95.0	122,972,204,533	95.0	98.2	300,352,348	0	1,938,911,438	12.0	12.7	100.2
14	955,663,526,740	912,257,625,015	94.2	109,408,494,000	112,132,212,284	89.6	109,699,856,743	89.2	97.8	156,957,720	0	2,275,397,821	11.4	12.0	100.3
15	871,777,045,851	848,466,793,741	93.0	108,726,596,000	111,606,911,829	99.5	109,223,844,507	99.6	97.9	134,900,836	0	2,248,166,486	12.5	12.9	100.5
16	815,552,822,682	798,670,291,881	94.1	108,954,550,000	111,635,751,087	100.0	109,273,918,754	100.0	97.9	139,359,593	0	2,222,472,740	13.4	13.7	100.3
17	782,149,202,125	768,309,839,685	96.2	108,903,000,000	111,338,540,578	99.7	109,034,406,431	99.8	97.9	214,470,636	0	2,089,663,511	13.9	14.2	100.1
18	797,496,465,453	776,629,560,354	101.1	114,290,000,000	116,983,654,650	105.1	114,615,330,511	105.1	98.0	157,090,521	0	2,211,233,618	14.3	14.8	100.3
19	744,838,257,211	731,099,731,898	94.1	129,424,000,000	132,295,729,756	113.1	129,386,874,280	112.9	97.8	185,263,853	0	2,723,591,623	17.4	17.7	100.0
20	705,414,812,188	683,463,807,590	93.5	123,977,000,000	127,586,254,632	96.4	124,224,042,403	96.0	97.4	213,982,947	0	3,148,229,282	17.6	18.2	100.2
21	776,289,606,527	748,260,146,457	109.5	105,244,000,000	109,199,952,668	85.6	105,762,245,843	85.1	96.9	132,906,507	0	3,304,800,318	13.6	14.1	100.5
22	763,225,458,891	736,946,966,495	98.5	100,775,913,000	104,446,558,732	95.6	100,992,064,880	95.5	96.7	115,001,515	0	3,339,492,337	13.2	13.7	100.2
23	1,580,453,463,453	1,348,825,952,983	183.0	96,730,000,000	100,875,976,649	96.6	97,751,677,695	96.8	96.9	154,733,401	0	2,969,565,553	6.1	7.2	101.1
24	1,438,050,815,390	1,217,238,392,067	90.2	108,431,000,000	111,918,924,951	110.9	109,091,322,897	111.6	97.5	236,755,129	0	2,590,846,925	7.5	9.0	100.6
25	1,349,672,738,948	1,158,023,855,018	95.1	110,109,000,000	113,479,809,658	101.4	110,798,220,429	101.6	97.6	237,879,376	0	2,443,709,853	8.2	9.6	100.6
26	1,236,797,329,648	1,087,577,943,110	93.9	115,116,000,000	117,824,922,854	103.8	115,448,202,919	104.2	98.0	213,191,874	0	2,163,528,061	9.3	10.6	100.3
27	1,291,146,480,257	1,147,796,974,006	105.5	127,436,000,000	130,052,825,685	110.4	127,902,696,849	110.8	98.3	136,361,210	0	2,013,767,626	9.9	11.1	100.4

4 標準税収入額と県税決算額(平成25年度～平成27年度)

(単位:千円)

税 目	平 成 25 年 度					平 成 26 年 度					平 成 27 年 度				
	基 準 財 政 収 入 額	標 準 税 収 入 額 (左×10/7.5)	決 算 額	標準税収入に対する		基 準 財 政 収 入 額	標 準 税 収 入 額 (左×10/7.5)	決 算 額	標準税収入に対する		基 準 財 政 収 入 額	標 準 税 収 入 額 (左×10/7.5)	決 算 額	標準税収入に対する	
				増	減				額	収入歩合				増	減
県				%					%					%	
個人分	651,991	869,321	595,052	△ 274,269	68.5	659,481	879,308	904,158	24,850	102.8	658,644	878,192	890,815	12,623	101.4
均等割法人分	1,034,648	1,379,531	1,432,852	53,321	103.9	1,079,843	1,439,791	1,466,191	26,400	101.8	1,097,603	1,463,471	1,477,028	13,557	100.9
小計	1,686,639	2,248,852	2,027,904	△ 220,948	90.2	1,739,324	2,319,099	2,370,349	51,250	102.2	1,756,247	2,341,663	2,367,843	26,180	101.1
所得割	27,175,911	31,492,391	30,666,502	△ 825,889	97.4	27,914,626	32,152,571	31,393,180	△ 759,391	97.6	27,760,234	31,982,387	31,785,835	△ 196,552	99.4
民法人税割	2,503,888	3,338,517	3,278,930	△ 59,587	98.2	2,761,918	3,682,558	4,002,799	320,241	108.7	1,916,246	2,554,994	3,375,929	820,935	132.1
利子割	160,289	213,719	215,838	2,119	101.0	102,609	136,812	188,425	51,613	137.7	104,354	139,139	210,114	70,975	151.0
配当割	103,242	137,656	168,093	30,437	122.1	143,821	191,761	348,023	156,262	181.5	282,696	376,928	276,575	△ 100,353	73.4
株式等譲渡所得割	16,590	22,120	244,453	222,333	1,105.1	67,347	89,796	164,461	74,665	183.1	173,570	231,427	229,938	△ 1,489	99.4
税計	31,646,559	37,453,255	36,601,720	△ 851,535	97.7	32,729,645	38,572,597	38,467,237	△ 105,360	99.7	31,993,347	37,626,537	38,246,234	619,697	101.6
事 業 税															
個人分	919,611	1,226,148	1,130,476	△ 95,672	92.2	984,330	1,312,440	1,188,833	△ 123,607	90.6	999,223	1,332,297	1,242,914	△ 89,383	93.3
法人分	13,715,297	18,287,063	17,310,107	△ 976,956	94.7	18,849,232	25,132,310	19,688,842	△ 5,443,468	78.3	19,552,296	26,069,728	22,014,606	△ 4,055,122	84.4
税計	14,634,908	19,513,211	18,440,583	△ 1,072,628	94.5	19,833,562	26,444,750	20,877,675	△ 5,567,075	78.9	20,551,519	27,402,025	23,257,520	△ 4,144,505	84.9
譲渡割	7,020,647	9,053,821	10,907,006	1,853,185	120.5	13,612,387	15,854,787	12,376,428	△ 3,478,359	78.1	14,065,219	16,496,056	22,043,215	5,547,159	133.6
貨物割	4,118,352	5,016,709	44,095	△ 4,972,614	0.9	5,812,115	6,816,412	45,983	△ 6,770,429	0.7	5,698,941	6,684,183	63,716	△ 6,620,467	1.0
計	11,138,999	14,070,530	10,951,101	△ 3,119,429	77.8	19,424,502	22,671,199	12,422,411	△ 10,248,788	54.8	19,764,160	23,180,239	22,106,931	△ 1,073,308	95.4
地方消費税															
不動産取得税	1,791,703	2,388,937	2,744,920	355,983	114.9	1,656,908	2,209,211	2,268,631	59,420	102.7	1,631,119	2,174,825	2,530,896	356,071	116.4
県たばこ税	1,177,594	1,570,125	1,744,654	174,529	111.1	1,149,932	1,533,243	1,588,035	54,792	103.6	1,168,650	1,558,200	1,567,592	9,392	100.6
ゴルフ場利用税	68,735	91,647	90,061	△ 1,586	98.3	62,167	82,889	85,998	3,109	103.8	65,650	87,533	91,924	4,391	105.0
自動車税	12,156,386	16,208,515	17,493,636	1,285,121	107.9	12,286,802	16,382,403	17,749,492	1,367,089	108.3	12,234,535	16,312,713	17,702,239	1,389,526	108.5
銃区税	13,077	17,436	17,178	△ 258	98.5	12,746	16,995	16,934	△ 61	99.6	12,857	17,143	17,117	△ 26	99.9
自動車取得税	313,212	417,616	732,429	314,813	175.4	346,443	461,924	216,327	△ 245,597	46.8	273,524	364,699	538,834	174,135	147.7
軽油引取税	13,133,900	17,511,867	16,836,014	△ 675,853	96.1	13,615,664	18,154,219	17,193,362	△ 960,857	94.7	13,694,630	18,259,507	17,378,945	△ 880,562	95.2
県 税 計	86,075,073	109,243,139	105,652,296	△ 3,590,843	96.7	101,118,371	126,529,429	110,886,102	△ 15,643,327	87.6	101,389,991	126,983,421	123,438,232	△ 3,545,189	97.2
地方税法特別譲与税	16,428,771	21,905,028	19,258,462	△ 2,646,566	87.9	17,011,518	22,682,024	23,240,849	558,825	102.5	14,912,590	19,883,453	21,053,035	1,169,582	105.9
	(以下は、左×10/10)					(以下は、左×10/10)					(以下は、左×10/10)				
地方道路譲与税	0	0	1	1	0.0	0	0	1	1	0.0	0	0	1	1	0.0
地方揮発油譲与税	3,677,903	3,677,903	3,756,796	78,893	102.1	3,592,157	3,592,157	3,490,920	△ 101,237	97.2	3,498,834	3,498,834	3,730,100	231,266	106.6
石油ガス譲与税	207,667	207,667	215,422	7,755	103.7	206,955	206,955	198,423	△ 8,532	95.9	193,386	193,386	197,736	4,350	102.2
航空機燃料譲与税	12,140	12,140	12,490	350	102.9	21,962	21,962	21,097	△ 865	96.1	26,014	26,014	26,902	888	103.4
譲与税計	20,326,481	25,802,738	23,243,171	△ 2,559,567	90.1	20,832,592	26,503,098	26,951,290	448,192	101.7	18,630,824	23,601,687	25,007,774	1,406,087	106.0
合 計	106,401,554	135,045,877	128,895,467	△ 6,150,410	95.4	121,950,963	153,032,527	137,837,392	△ 15,195,135	90.1	120,020,815	150,585,108	148,446,006	△ 2,139,102	98.6

(備考) 1 決算額は、現年課税分であり、県民税の個人均等割、法人均等割及び法人税割は超過課税分を控除した数値を計上した。
 2 県民税利子割、県民税配当割、県民税株式等譲渡所得割、ゴルフ場利用税、自動車取得税は、これらの税に係る市町村交付金を控除した数値を計上した。
 3 狩猟税は、基準財政収入額に算入されないこと。
 4 地方消費税の標準税収入額は、「従来分×10/7.5+引き上げ分」。

5 県税収入状況

(1) 税目別(平成25年度～平成27年度)

(単位:円)

税目	年度	予算額	調定額		収入済額		不納欠損額		過誤納額		収入未済額		収入 予算	収入歩合		前年度収入歩合	
			税額	件数	税額	件数	税額	件数	税額	件数	税額	件数		税額	件数	税額	件数
県 税	25	110,109,000,000	113,479,809,658	674,937	110,798,220,429	667,963	237,879,376	662	0	0	2,443,709,853	6,312	100.6	97.6	99.0	97.5	98.7
	26	115,116,000,000	117,824,922,854	670,073	115,448,202,919	664,229	213,191,874	559	0	0	2,163,528,061	5,285	100.3	98.0	99.1	97.6	99.0
	27	127,436,000,000	130,052,825,685	678,879	127,902,696,849	673,967	136,361,210	636	0	0	2,013,767,626	4,276	100.4	98.3	99.3	98.0	99.1
現 越	25	126,420,000,000	127,759,322,684	673,705	126,896,058,177	671,886	1,108,650	23	0	0	862,155,857	1,796	100.4	99.3	99.7	99.1	99.7
	26	1,016,000,000	2,293,503,001	5,174	1,006,638,672	2,081	135,252,560	613	0	0	1,151,611,769	2,480	99.1	43.9	40.2	43.7	38.6
	27																
県 民 税	25	39,001,000,000	41,058,498,286	39,351	39,186,025,749	38,745	200,702,316	98	0	0	1,671,770,221	508	100.5	95.4	98.5	94.7	98.0
	26	40,966,000,000	42,891,953,574	38,414	41,261,212,896	37,934	173,040,103	62	0	0	1,457,700,575	418	100.7	96.2	98.8	95.4	98.5
	27	40,764,000,000	42,421,810,673	38,351	40,909,043,175	37,907	107,981,941	91	0	0	1,404,785,557	353	100.4	96.4	98.8	96.2	98.8
現 越	25	40,279,000,000	40,822,435,019	37,941	40,428,531,681	37,725	467,153	5	0	0	393,436,185	211	100.4	99.0	99.4	98.9	99.4
	26	485,000,000	1,599,375,654	410	480,511,494	182	107,514,788	86	0	0	1,011,349,372	142	99.1	30.0	44.4	30.3	48.4
	27																
個 人	25	33,345,000,000	35,247,536,351	—	33,393,607,662	—	198,061,843	—	0	—	1,655,866,846	—	100.1	94.7	—	93.8	—
	26	34,361,000,000	36,272,622,820	—	34,658,883,367	—	171,217,911	—	0	—	1,442,521,542	—	100.9	95.6	—	94.7	—
	27	34,936,000,000	36,486,048,985	—	34,992,308,012	—	105,541,505	—	0	—	1,388,199,468	—	100.2	95.9	—	95.6	—
現 越	25	34,458,000,000	34,901,463,464	—	34,517,079,209	—	399,878	—	0	—	383,984,377	—	100.2	98.9	—	98.7	—
	26	478,000,000	1,584,585,521	—	475,228,803	—	105,141,627	—	0	—	1,004,215,091	—	99.4	30.0	—	30.1	—
	27																
法 人	25	5,175,000,000	5,344,073,725	32,014	5,325,529,877	31,408	2,640,473	98	0	0	15,903,375	508	102.9	99.7	98.1	99.5	97.4
	26	6,197,000,000	6,214,969,831	33,424	6,197,968,606	32,944	1,822,192	62	0	0	15,179,033	418	100.0	99.7	98.6	99.7	98.1
	27	5,397,000,000	5,509,831,977	34,007	5,490,805,452	33,563	2,440,436	91	0	0	16,586,089	353	101.7	99.7	98.7	99.7	98.6
現 越	25	5,390,000,000	5,495,041,844	33,597	5,485,522,761	33,381	67,275	5	0	0	9,451,808	211	101.8	99.8	99.4	99.8	99.3
	26	7,000,000	14,790,133	410	5,282,691	182	2,373,161	86	0	0	7,134,281	142	75.5	35.7	44.4	52.3	48.4
	27																
利子割	25	481,000,000	466,888,210	7,337	466,888,210	7,337	0	0	0	0	0	0	97.1	100.0	100.0	100.0	100.0
	26	408,000,000	404,360,923	4,990	404,360,923	4,990	0	0	0	0	0	0	99.1	100.0	100.0	100.0	100.0
	27	431,000,000	425,929,711	4,344	425,929,711	4,344	0	0	0	0	0	0	98.8	100.0	100.0	100.0	100.0
現 越	25	431,000,000	425,929,711	4,344	425,929,711	4,344	0	0	0	0	0	0	98.8	100.0	100.0	100.0	100.0
	26	0	0	0	0	0	0	0	0	0	0	0	—	—	—	—	—
	27																
事 業 税	25	18,150,000,000	18,569,154,308	31,963	18,461,725,298	31,356	14,229,946	80	0	0	93,199,064	527	101.7	99.4	98.1	99.4	97.5
	26	20,641,000,000	20,998,284,727	33,208	20,908,780,702	32,710	21,994,356	86	0	0	67,509,669	412	101.3	99.6	98.5	99.4	98.1
	27	23,048,000,000	23,360,584,669	34,373	23,277,399,683	33,939	3,545,795	42	0	0	79,639,191	392	101.0	99.6	98.7	99.6	98.5
現 越	25	23,026,000,000	23,294,383,700	33,964	23,257,519,937	33,751	0	0	0	0	36,863,763	213	101.0	99.8	99.4	99.9	99.5
	26	22,000,000	66,200,969	409	19,879,746	188	3,545,795	42	0	0	42,775,428	179	90.4	30.0	46.0	34.2	38.2
	27																
個 人	25	1,142,000,000	1,225,923,207	14,103	1,145,786,395	13,637	9,743,982	65	0	0	70,392,830	401	100.3	93.5	96.7	93.2	95.6
	26	1,171,000,000	1,266,900,830	14,709	1,206,827,575	14,326	19,424,624	74	0	0	40,648,631	309	103.1	95.3	97.4	93.5	96.7
	27	1,242,000,000	1,291,734,631	15,442	1,254,785,687	15,151	2,508,029	25	0	0	34,440,915	266	101.0	97.1	98.1	95.3	97.4
現 越	25	1,230,000,000	1,251,088,600	15,133	1,242,914,000	15,015	0	0	0	0	8,174,600	118	101.0	99.3	99.2	99.4	99.2
	26	12,000,000	40,646,031	309	11,871,687	136	2,508,029	25	0	0	26,266,315	148	98.9	29.2	44.0	25.6	33.8
	27																
法 人	25	17,008,000,000	17,343,231,101	17,860	17,315,938,903	17,719	4,485,964	15	0	0	22,806,234	126	101.8	99.8	99.2	99.8	98.9
	26	19,470,000,000	19,731,383,897	18,499	19,701,953,127	18,384	2,569,732	12	0	0	26,861,038	103	101.2	99.9	99.4	99.8	99.2
	27	21,806,000,000	22,068,850,038	18,931	22,022,613,996	18,788	1,037,766	17	0	0	45,198,276	126	101.0	99.8	99.2	99.9	99.4
現 越	25	21,796,000,000	22,043,295,100	18,831	22,014,605,937	18,736	0	0	0	0	28,689,163	95	101.0	99.9	99.5	99.9	99.7
	26	10,000,000	25,554,938	100	8,008,059	52	1,037,766	17	0	0	16,509,113	31	80.1	31.3	52.0	63.7	53.0
	27																

(単位:円)

税目	年度	予算額	調定額		収入済額		不納欠損額		過誤納額		収入未済額		収入 予算	収入歩合		前年度収入歩合	
			税額	件数	税額	件数	税額	件数	税額	件数	税額	件数		税額	件数	税額	件数
													%	%	%	%	%
地方消費税	25	10,806,000,000	10,951,100,582	—	10,951,100,582	—	—	—	—	—	—	—	101.3	100.0	—	100.0	—
	26	12,657,000,000	12,422,411,151	—	12,422,411,151	—	—	—	—	—	—	—	98.1	100.0	—	100.0	—
	27	22,014,000,000	22,106,930,799	—	22,106,930,799	—	—	—	—	—	—	—	100.4	100.0	—	100.0	—
譲渡割	25	10,760,000,000	10,907,005,582	—	10,907,005,582	—	—	—	—	—	—	—	101.4	100.0	—	100.0	—
	26	12,608,000,000	12,376,428,551	—	12,376,428,551	—	—	—	—	—	—	—	98.2	100.0	—	100.0	—
	27	21,954,000,000	22,043,214,958	—	22,043,214,958	—	—	—	—	—	—	—	100.4	100.0	—	100.0	—
貨物割	25	46,000,000	44,095,000	—	44,095,000	—	—	—	—	—	—	—	95.9	100.0	—	100.0	—
	26	49,000,000	45,982,600	—	45,982,600	—	—	—	—	—	—	—	93.8	100.0	—	100.0	—
	27	60,000,000	63,715,841	—	63,715,841	—	—	—	—	—	—	—	106.2	100.0	—	100.0	—
不動産取得税	25	2,708,000,000	2,898,081,504	15,317	2,787,455,628	14,728	8,376,131	22	0	0	102,249,745	567	102.9	96.2	96.2	96.1	95.0
	26	2,303,000,000	2,393,855,945	14,274	2,317,283,173	13,766	4,861,623	19	0	0	71,711,149	489	100.6	96.8	96.4	96.2	96.2
	27	2,422,000,000	2,618,602,149	15,178	2,554,461,424	14,689	8,850,765	16	0	0	55,289,960	473	105.5	97.6	96.8	96.8	96.4
県たばこ税	現 越	2,396,000,000 26,000,000	2,554,011,400 64,590,749	14,741 437	2,530,895,816 23,565,608	14,544 145	38,197 8,812,568	1 15	0 0	0 0	23,077,387 32,212,573	196 277	105.6 90.6	99.1 36.5	98.7 33.2	98.8 50.1	98.6 37.1
	25	1,793,000,000	1,744,665,229	79	1,744,665,229	79	0	0	0	0	0	0	97.3	100.0	100.0	100.0	98.6
	26	1,584,000,000	1,588,035,248	79	1,588,035,248	79	0	0	0	0	0	0	100.3	100.0	100.0	100.0	100.0
ゴルフ場利用税	現 越	1,570,000,000 0	1,567,591,913 0	94 0	1,567,591,913 0	94 0	0 0	0 0	0 0	0 0	0 0	0 0	99.8	100.0	100.0	100.0	100.0
	25	309,000,000	307,105,442	257	305,771,942	255	0	0	0	0	1,333,500	2	99.0	99.6	99.2	99.5	98.3
	26	295,000,000	291,997,645	219	291,997,645	219	0	0	0	0	0	0	99.0	100.0	100.0	99.6	99.2
自動車取得税	現 越	300,000,000 0	302,099,481 0	236 0	302,099,481 0	236 0	0 0	0 0	0 0	0 0	0 0	0 0	100.7	100.0	100.0	100.0	100.0
	25	2,529,000,000	2,500,110,000	42,175	2,500,083,300	42,174	0	0	0	0	26,700	1	98.9	100.0	100.0	100.0	100.0
	26	1,131,000,000	1,096,555,400	34,019	1,096,553,700	34,018	0	0	0	0	1,700	1	97.0	100.0	100.0	100.0	100.0
軽油引取税	現 越	1,485,000,000 0	1,512,208,300 1,700	44,625 1	1,512,208,300 1,700	44,625 1	0 0	0 0	0 0	0 0	0 0	0 0	101.8	100.0	100.0	100.0	99.9
	25	17,145,000,000	17,557,764,224	2,903	17,140,697,561	2,883	0	0	0	0	417,066,663	20	100.0	97.6	99.3	98.2	99.7
	26	17,616,000,000	18,042,537,128	2,797	17,610,428,028	2,775	0	0	0	0	432,109,100	22	100.0	97.6	99.2	97.6	99.3
自動車税	現 越	17,544,000,000 432,000,000	17,744,925,778 432,109,100	2,750 22	17,378,945,482 432,109,100	2,741 22	0 0	0 0	0 0	0 0	365,980,296 0	9 0	99.1	97.9	99.7	97.5	99.2
	25	17,528,000,000	17,751,827,720	539,721	17,580,109,499	534,602	14,215,300	448	0	0	157,502,921	4,671	100.3	99.0	99.1	98.7	98.7
	26	17,782,000,000	17,953,103,721	543,895	17,806,303,898	539,582	13,288,678	391	0	0	133,511,145	3,922	100.1	99.2	99.2	99.0	99.1
自動車税	現 越	17,743,000,000 49,000,000	17,875,431,906 130,240,106	541,534 3,874	17,752,761,733 50,522,659	538,022 1,539	15,982,709 15,379,409	487 470	0 0	0 0	106,687,464 64,338,038	3,025 1,865	100.1	99.3	99.4	99.2	99.2
	25	17,694,000,000	17,745,191,800	537,660	17,702,239,074	536,483	603,300	17	0	0	42,349,426	1,160	100.0	99.8	99.8	99.7	99.7
	26	17,743,000,000	17,875,431,906	541,534	17,752,761,733	538,022	15,982,709	487	0	0	106,687,464	3,025	100.1	99.3	99.4	99.2	99.2

(単位:円)

税目	年度	予算額	調定額		収入済額		不納欠損額		過誤納額		収入未済額		収入 予算	収入歩合		前年度収入歩合	
			税額	件数	税額	件数	税額	件数	税額	件数	税額	件数		税額	件数	税額	件数
鉱区税	25	18,000,000	17,822,200	308	17,437,500	297	0	0	0	0	384,700	11	%	%	%	%	%
	26	17,000,000	17,995,800	317	17,033,642	299	0	0	0	0	962,158	18	96.9	97.8	96.4	98.6	99.1
	27	17,000,000	18,527,558	318	17,142,400	294	0	0	0	0	1,385,158	24	100.2	92.5	92.5	94.3	97.8
狩猟税	現	16,000,000	17,565,400	300	17,116,600	293	0	0	0	0	448,800	7	107.0	97.4	97.7	96.2	97.1
	越	1,000,000	962,158	18	25,800	1	0	0	0	0	936,358	17	2.6	2.7	5.6	25.9	18.2
	27	15,000,000	14,653,700	1,106	14,653,700	1,106	0	0	0	0	0	0	97.7	100.0	100.0	100.0	100.0
産業廃棄物税	25	89,000,000	90,339,841	337	90,339,841	337	0	0	0	0	0	0	102.1	100.0	100.0	100.0	100.0
	26	94,000,000	99,462,676	317	99,462,336	316	0	0	0	0	340	1	98.5	100.0	100.0	100.0	100.0
	27	81,000,000	77,325,734	289	77,325,734	289	0	0	0	0	0	0	97.7	100.0	100.0	100.0	100.0
旧法による税	現	15,000,000	14,653,700	1,106	14,653,700	1,106	0	0	0	0	0	0	97.7	100.0	100.0	100.0	100.0
	越	0	0	0	0	0	0	0	0	0	0	0	—	—	—	—	—
	27	81,000,000	77,325,734	289	77,325,734	289	0	0	0	0	0	0	95.5	100.0	100.0	100.0	99.7
特別地方消費税	25	89,000,000	90,339,841	337	90,339,841	337	0	0	0	0	0	0	101.5	100.0	100.0	100.0	100.0
	26	94,000,000	99,462,676	317	99,462,336	316	0	0	0	0	340	1	105.8	100.0	99.7	100.0	100.0
	27	81,000,000	77,325,734	289	77,325,734	289	0	0	0	0	0	0	95.5	100.0	100.0	100.0	99.7
軽油引取税	現	81,000,000	77,325,394	288	77,325,394	288	0	0	0	0	0	0	95.5	100.0	100.0	100.0	99.7
	越	0	340	1	340	1	0	0	0	0	0	0	皆増	100.0	100.0	—	—
	27	1,000,000	22,225	2	22,225	2	0	0	0	0	0	0	2.2	100.0	100.0	83.4	40.0
(特別地方消費税)	25	0	362,797	15	0	0	355,683	14	0	0	7,114	1	—	0.0	0.0	0.0	0.0
	26	0	7,114	1	0	0	7,114	1	0	0	0	0	—	0.0	0.0	0.0	0.0
	27	0	0	0	0	0	0	0	0	0	0	0	—	—	—	0.0	0.0
(軽油引取税)	25	1,000,000	314,525	7	145,300	3	0	0	0	0	169,225	4	14.5	46.2	42.9	31.2	41.7
	26	1,000,000	169,225	4	147,000	2	0	0	0	0	22,225	2	14.7	86.9	50.0	46.2	42.9
	27	1,000,000	22,225	2	22,225	2	0	0	0	0	0	0	2.2	100.0	100.0	86.9	50.0
越	25	1,000,000	22,225	2	22,225	2	0	0	0	0	0	0	2.2	100.0	100.0	86.9	50.0
	26	1,000,000	22,225	2	22,225	2	0	0	0	0	0	0	2.2	100.0	100.0	86.9	50.0
	27	1,000,000	22,225	2	22,225	2	0	0	0	0	0	0	2.2	100.0	100.0	86.9	50.0

(2) 振興局別 (平成25年度～平成27年度)

(単位:円)

振興局	年度	調定額		収入済額		不納欠損額		過誤納額		収入未済額		収入歩合		前年度収入歩合	
		税額	件数	税額	件数	税額	件数	税額	件数	税額	件数	税額	件数	税額	件数
盛岡	25	68,583,413,122	345,183	67,275,688,376	341,623	119,104,618	396	0	0	1,188,620,128	3,164	98.1	99.0	98.0	98.7
	26	70,029,237,946	332,278	68,863,404,148	329,255	112,212,266	283	0	0	1,053,621,532	2,740	98.3	99.1	98.1	99.0
	27	81,290,922,233	343,647	80,222,488,919	341,033	78,331,926	386	0	0	990,101,388	2,228	98.7	99.2	98.3	99.1
県南	現	80,101,743,059	340,937	79,572,329,354	340,023	599,461	11	0	0	528,814,244	903	99.3	99.7	99.1	99.7
	越	1,189,179,174	2,710	650,159,565	1,010	77,732,465	375	0	0	461,287,144	1,325	54.7	37.3	54.9	36.3
	27	9,398,150,492	59,067	9,173,291,940	58,509	3,145,511	13	0	0	221,713,041	545	97.6	99.1	97.5	98.9
花巻	現	9,165,348,239	58,473	9,067,755,827	58,284	104,246	0	0	0	97,488,166	189	98.9	99.7	98.9	99.6
	越	232,802,253	594	105,536,113	225	3,041,265	13	0	0	124,224,875	356	45.3	37.9	46.5	39.9
	27	13,472,460,378	96,136	13,159,029,264	95,383	19,597,793	99	0	0	293,833,321	654	97.7	99.2	97.2	99.0
一関	現	13,139,663,484	95,252	13,060,513,564	94,948	278,466	6	0	0	78,871,454	298	99.4	99.7	99.2	99.6
	越	332,796,894	884	98,515,700	435	19,319,327	93	0	0	214,961,867	356	29.6	49.2	31.4	38.6
	27	6,713,569,575	54,406	6,536,905,977	53,956	11,982,303	40	0	0	164,681,295	410	97.4	99.2	97.1	99.0
沿岸	現	6,651,629,858	54,985	6,433,450,466	54,233	17,389,516	38	0	0	200,789,876	714	96.7	98.6	96.5	98.4
	越	6,840,061,848	54,950	6,640,141,053	54,388	18,620,858	37	0	0	181,299,937	525	97.1	99.0	96.7	98.6
	27	4,366,832,467	18,512	4,308,084,000	18,468	4,903,942	4	0	0	53,844,525	40	98.7	99.8	98.3	99.8
沿	現	3,252,337,263	15,941	3,164,080,502	15,863	12,372,253	6	0	0	75,884,508	72	97.3	99.5	96.2	99.1
	越	3,797,267,572	18,766	3,732,099,595	18,725	6,277,138	11	0	0	58,890,839	30	98.3	99.8	97.3	99.5
	27	4,308,516,090	18,487	4,282,770,226	18,456	20,100	2	0	0	25,725,764	29	99.4	99.8	99.3	99.9
岸	現	58,316,377	25	25,313,774	12	4,883,842	2	0	0	28,118,761	11	43.4	48.0	45.1	64.6
	越														
	27														

(単位:円)

振興局	年度	調定額		収入済額		不納欠損額		過誤納額		収入未済額		収入歩合		前年度収入歩合	
		税額	件数	税額	件数	税額	件数	税額	件数	税額	件数	税額	件数	税額	件数
												%	%	%	%
宮古	25	3,968,265,410	30,349	3,870,838,867	30,103	25,292,324	31	0	0	72,134,219	215	97.5	99.2	96.5	98.5
	26	4,488,484,262	32,731	4,422,981,208	32,560	8,071,381	55	0	0	57,431,673	116	98.5	99.5	97.5	99.2
	27	4,580,632,949	32,552	4,525,580,429	32,422	5,723,817	39	0	0	49,328,703	91	98.8	99.6	98.5	99.5
大船渡	現越	4,523,505,626	32,438	4,507,996,376	32,380	54,272	2	0	0	15,454,978	56	99.7	99.8	99.6	99.9
		57,127,323	114	17,584,053	42	5,669,545	37	0	0	33,873,725	35	30.8	36.8	31.2	36.8
	25	4,139,312,037	24,033	4,084,222,702	23,964	6,873,382	6	0	0	48,215,953	63	98.7	99.7	98.3	99.5
大船渡	26	4,333,699,815	28,022	4,282,903,805	27,951	5,182,721	2	0	0	45,613,289	69	98.8	99.7	98.7	99.7
	27	4,274,715,969	27,956	4,212,902,498	27,837	1,303,477	7	0	0	60,509,994	112	98.6	99.6	98.8	99.7
	現越	4,229,169,802	27,888	4,196,157,692	27,802	0	0	0	0	33,012,110	86	99.2	99.7	99.5	99.9
大船渡		45,546,167	68	16,744,806	35	1,303,477	7	0	0	27,497,884	26	36.8	51.5	37.6	44.1
	25	2,832,482,835	23,794	2,711,571,776	23,519	7,302,247	14	0	0	113,608,812	261	95.7	98.8	95.0	98.6
	26	2,977,030,530	24,113	2,871,686,167	23,884	12,153,331	39	0	0	93,191,032	190	96.5	99.1	95.7	98.8
大船渡	27	2,957,190,868	24,322	2,865,257,412	24,180	6,387,885	45	0	0	85,545,571	97	96.9	99.4	96.5	99.1
	現越	2,864,294,104	24,139	2,839,198,403	24,091	0	0	0	0	25,095,701	48	99.1	99.8	99.1	99.7
		92,896,764	183	26,059,009	89	6,387,885	45	0	0	60,449,870	49	28.1	48.6	27.6	40.5
二戸	25	2,499,311,577	22,696	2,396,260,411	22,648	5,557,764	9	0	0	97,493,402	39	95.9	99.8	96.3	99.7
	26	2,709,901,264	22,353	2,600,121,897	22,281	6,201,983	7	0	0	103,577,384	65	95.9	99.7	95.9	99.8
	27	2,996,907,554	22,241	2,898,438,210	22,159	4,984,556	3	0	0	93,484,788	79	96.7	99.6	95.9	99.7
二戸	現越	2,893,403,332	22,174	2,872,538,236	22,132	0	0	0	0	20,865,096	42	99.3	99.8	98.8	99.8
		103,504,222	67	25,899,974	27	4,984,556	3	0	0	72,619,692	37	25.0	40.3	19.9	37.5
	25	1,664,192	47	807,900	22	0	0	0	0	856,292	25	48.5	46.8	52.5	46.7
東京	26	1,749,168	46	1,064,068	24	0	0	0	0	685,100	22	60.8	52.2	48.5	46.8
	27	1,443,200	40	718,200	20	0	0	0	0	725,000	20	49.8	50.0	60.8	52.2
	現越	758,100	18	472,700	11	0	0	0	0	285,400	7	62.4	61.1	78.2	75.0
東京		685,100	22	245,500	9	0	0	0	0	439,600	13	35.8	40.9	53.4	44.1
	25	113,479,809,658	674,937	110,798,220,429	667,963	237,879,376	662	0	0	2,443,709,853	6,312	97.6	99.0	97.5	98.7
	26	117,824,922,854	670,073	115,448,202,919	664,229	213,191,874	559	0	0	2,163,528,061	5,285	98.0	99.1	97.6	99.0
合計	27	130,052,825,685	678,879	127,902,696,849	673,967	136,361,210	636	0	0	2,013,767,626	4,276	98.3	99.3	98.0	99.1
	現越	127,759,322,684	673,705	126,896,058,177	671,886	1,108,650	23	0	0	862,155,857	1,796	99.3	99.7	99.1	99.7
		2,293,503,001	5,174	1,006,638,672	2,081	135,252,560	613	0	0	1,151,611,769	2,480	43.9	40.2	43.7	38.6

6 平成27年度県税収入状況(税目別・振興局別)

個人県民税

(単位:円)

振興局		調定額		収入済額		収入歩合			
		税額	件数	税額	件数	本年度		前年度	
						税額	件数	税額	件数
						%	%	%	%
盛岡	現	16,041,572,000	—	15,868,733,243	—	98.9	—	98.8	—
	越	684,162,698	—	225,091,855	—	32.9	—	35.0	—
	計	16,725,734,698	—	16,093,825,098	—	96.2	—	96.2	—
県南	現	3,284,294,900	—	3,247,885,738	—	98.9	—	98.7	—
	越	135,351,616	—	40,813,146	—	30.2	—	30.9	—
	計	3,419,646,516	—	3,288,698,884	—	96.2	—	95.9	—
花巻	現	5,738,748,040	—	5,672,065,586	—	98.8	—	98.6	—
	越	275,797,978	—	81,624,095	—	29.6	—	26.7	—
	計	6,014,546,018	—	5,753,689,681	—	95.7	—	94.9	—
一関	現	2,924,047,800	—	2,893,619,200	—	99.0	—	98.7	—
	越	158,953,224	—	32,615,520	—	20.5	—	20.3	—
	計	3,083,001,024	—	2,926,234,720	—	94.9	—	94.4	—
沿岸	現	1,139,709,200	—	1,126,273,050	—	98.8	—	98.6	—
	越	48,099,477	—	15,467,414	—	32.2	—	43.1	—
	計	1,187,808,677	—	1,141,740,464	—	96.1	—	95.1	—
宮古	現	1,861,786,200	—	1,849,271,791	—	99.3	—	99.2	—
	越	52,369,606	—	16,451,297	—	31.4	—	30.1	—
	計	1,914,155,806	—	1,865,723,088	—	97.5	—	96.8	—
大船渡	現	1,476,904,600	—	1,465,671,028	—	99.2	—	98.6	—
	越	42,589,654	—	15,387,332	—	36.1	—	34.6	—
	計	1,519,494,254	—	1,481,058,360	—	97.5	—	96.6	—
県北	現	1,344,277,824	—	1,321,116,625	—	98.3	—	98.3	—
	越	86,548,126	—	22,932,558	—	26.5	—	23.0	—
	計	1,430,825,950	—	1,344,049,183	—	93.9	—	93.2	—
二戸	現	1,090,122,900	—	1,072,442,948	—	98.4	—	97.3	—
	越	100,713,142	—	24,845,586	—	24.7	—	19.7	—
	計	1,190,836,042	—	1,097,288,534	—	92.1	—	91.0	—
東京	現	0	—	0	—	—	—	—	—
	越	0	—	0	—	—	—	—	—
	計	0	—	0	—	—	—	—	—
合計	現	34,901,463,464	—	34,517,079,209	—	98.9	—	98.7	—
	越	1,584,585,521	—	475,228,803	—	30.0	—	30.1	—
	計	36,486,048,985	—	34,992,308,012	—	95.9	—	95.6	—

法人県民税

(単位:円)

振興局		調定額		収入済額		収入歩合			
		税額	件数	税額	件数	本年度		前年度	
						税額	件数	税額	件数
						%	%	%	%
盛岡	現	3,007,386,044	15,776	3,004,979,228	15,699	99.9	99.5	99.9	99.4
	越	5,299,957	183	2,739,357	80	51.7	43.7	50.6	49.1
	計	3,012,686,001	15,959	3,007,718,585	15,779	99.8	98.9	99.8	98.7
県南	現	475,755,400	3,015	475,053,002	2,996	99.9	99.4	99.9	99.4
	越	1,156,598	38	415,000	16	35.9	42.1	51.0	51.7
	計	476,911,998	3,053	475,468,002	3,012	99.7	98.7	99.8	98.4
花巻	現	651,675,500	5,347	650,280,577	5,293	99.8	99.0	99.3	98.9
	越	5,686,275	92	1,003,355	43	17.6	46.7	43.6	43.7
	計	657,361,775	5,439	651,283,932	5,336	99.1	98.1	99.1	98.0
一関	現	240,711,300	2,748	240,292,800	2,734	99.8	99.5	99.8	99.3
	越	1,452,166	53	446,783	16	30.8	30.2	41.9	46.2
	計	242,163,466	2,801	240,739,583	2,750	99.4	98.2	99.4	97.8
沿岸	現	427,189,500	1,229	427,134,100	1,225	99.9	99.7	99.9	99.6
	越	64,100	2	0	0	0.0	0.0	—	—
	計	427,253,600	1,231	427,134,100	1,225	99.9	99.5	99.9	99.6
宮古	現	157,615,300	1,705	157,226,600	1,695	99.8	99.4	99.9	99.3
	越	474,639	18	200,992	9	42.3	50.0	40.5	30.0
	計	158,089,939	1,723	157,427,592	1,704	99.6	98.9	99.8	98.5
大船渡	現	272,762,800	1,489	269,005,200	1,470	98.6	98.7	99.9	99.7
	越	127,000	6	61,000	3	48.0	50.0	43.3	40.0
	計	272,889,800	1,495	269,066,200	1,473	98.6	98.5	99.9	99.5
県北	現	120,152,700	1,204	119,956,354	1,193	99.8	99.1	99.9	99.1
	越	293,398	11	279,398	10	95.2	90.9	94.0	76.5
	計	120,446,098	1,215	120,235,752	1,203	99.8	99.0	99.8	98.8
二戸	現	141,793,300	1,084	141,594,900	1,076	99.9	99.3	99.8	99.1
	越	236,000	7	136,806	5	58.0	71.4	100.0	100.0
	計	142,029,300	1,091	141,731,706	1,081	99.8	99.1	99.8	99.1
東京	現	0	0	0	0	—	—	—	—
	越	0	0	0	0	—	—	—	—
	計	0	0	0	0	—	—	—	—
合計	現	5,495,041,844	33,597	5,485,522,761	33,381	99.8	99.4	99.8	99.3
	越	14,790,133	410	5,282,691	182	35.7	44.4	52.3	48.4
	計	5,509,831,977	34,007	5,490,805,452	33,563	99.7	98.7	99.7	98.6

個人事業税

(単位:円)

振興局		調定額		収入済額		収入歩合			
		税額	件数	税額	件数	本年度		前年度	
						税額	件数	税額	件数
						%	%	%	%
盛岡	現	550,014,900	6,602	545,311,200	6,532	99.1	98.9	99.1	98.9
	越	15,100,589	183	4,763,164	71	31.5	38.8	15.4	32.2
	計	565,115,489	6,785	550,074,364	6,603	97.3	97.3	94.7	96.4
南	現	93,697,200	1,285	93,488,800	1,280	99.8	99.6	98.9	98.9
	越	6,700,785	34	1,896,859	17	28.3	50.0	27.8	35.1
	計	100,397,985	1,319	95,385,659	1,297	95.0	98.3	93.2	97.1
巻	現	159,029,300	2,179	157,482,300	2,157	99.0	99.0	99.2	99.0
	越	15,595,992	62	3,930,799	24	25.2	38.7	37.6	28.2
	計	174,625,292	2,241	161,413,099	2,181	92.4	97.3	90.5	96.5
一関	現	84,074,600	1,128	83,984,200	1,124	99.9	99.6	99.6	99.4
	越	2,350,700	14	504,000	9	21.4	64.3	28.4	46.7
	計	86,425,300	1,142	84,488,200	1,133	97.8	99.2	95.9	98.1
沿岸	現	59,521,000	638	59,385,000	636	99.8	99.7	99.9	99.8
	越	70,600	1	70,600	1	100.0	100.0	100.0	100.0
	計	59,591,600	639	59,455,600	637	99.8	99.7	99.9	99.8
古	現	109,814,100	1,208	109,044,200	1,201	99.3	99.4	99.9	99.8
	越	167,300	4	167,300	4	100.0	100.0	78.2	71.4
	計	109,981,400	1,212	109,211,500	1,205	99.3	99.4	99.9	99.7
大船渡	現	92,873,100	825	92,595,900	822	99.7	99.6	99.9	99.9
	越	170,465	4	170,465	4	100.0	100.0	—	—
	計	93,043,565	829	92,766,365	826	99.7	99.6	99.9	99.9
北	現	61,527,400	761	61,449,600	759	99.9	99.7	99.7	99.4
	越	147,100	4	147,100	4	100.0	100.0	0.1	11.1
	計	61,674,500	765	61,596,700	763	99.9	99.7	94.5	98.3
二戸	現	40,537,000	507	40,172,800	504	99.1	99.4	99.0	99.4
	越	342,500	3	221,400	2	64.6	66.7	100.0	100.0
	計	40,879,500	510	40,394,200	506	98.8	99.2	99.0	99.4
東京	現	0	0	0	0	—	—	—	—
	越	0	0	0	0	—	—	—	—
	計	0	0	0	0	—	—	—	—
合計	現	1,251,088,600	15,133	1,242,914,000	15,015	99.3	99.2	99.4	99.2
	越	40,646,031	309	11,871,687	136	29.2	44.0	25.6	33.8
	計	1,291,734,631	15,442	1,254,785,687	15,151	97.1	98.1	95.3	97.4

法人事業税

(単位:円)

振興局		調定額		収入済額		収入歩合			
		税額	件数	税額	件数	本年度		前年度	
						税額	件数	税額	件数
						%	%	%	%
盛岡	現	12,623,606,300	9,716	12,617,224,898	9,688	99.9	99.7	99.9	99.7
	越	12,015,476	47	6,775,577	22	56.4	46.8	61.8	43.8
	計	12,635,621,776	9,763	12,624,000,475	9,710	99.9	99.5	99.9	99.5
県南	現	1,827,294,700	1,543	1,825,093,771	1,532	99.9	99.3	99.9	99.4
	越	408,484	11	308,284	8	75.5	72.7	86.5	80.0
	計	1,827,703,184	1,554	1,825,402,055	1,540	99.9	99.1	99.9	99.3
花巻	現	2,561,544,400	2,895	2,559,384,057	2,876	99.9	99.3	99.4	99.5
	越	11,909,530	21	343,194	7	2.9	33.3	37.4	50.0
	計	2,573,453,930	2,916	2,559,727,251	2,883	99.5	98.9	99.4	99.2
一関	現	982,391,200	1,317	981,016,729	1,307	99.9	99.2	99.9	99.7
	越	942,319	12	314,419	7	33.4	58.3	32.4	48.1
	計	983,333,519	1,329	981,331,148	1,314	99.8	98.9	99.7	98.6
沿岸	現	1,497,516,200	606	1,497,259,900	602	99.9	99.3	100.0	100.0
	越	0	0	0	0	—	—	—	—
	計	1,497,516,200	606	1,497,259,900	602	99.9	99.3	100.0	100.0
宮古	現	627,073,700	855	626,722,746	853	99.9	99.8	99.9	99.8
	越	15,000	2	15,000	2	100.0	100.0	92.2	80.0
	計	627,088,700	857	626,737,746	855	99.9	99.8	99.9	99.6
大船渡	現	872,860,800	733	857,036,836	715	98.2	97.5	99.9	99.9
	越	66,737	1	66,737	1	100.0	100.0	—	—
	計	872,927,537	734	857,103,573	716	98.2	97.5	99.9	99.9
県北	現	483,247,700	650	483,189,200	649	99.9	99.8	99.9	99.3
	越	197,392	6	184,848	5	93.6	83.3	97.8	77.8
	計	483,445,092	656	483,374,048	654	99.9	99.7	99.9	99.0
二戸	現	567,760,100	516	567,677,800	514	99.9	99.6	100.0	100.0
	越	0	0	0	0	—	—	—	—
	計	567,760,100	516	567,677,800	514	99.9	99.6	100.0	100.0
東京	現	0	0	0	0	—	—	—	—
	越	0	0	0	0	—	—	—	—
	計	0	0	0	0	—	—	—	—
合計	現	22,043,295,100	18,831	22,014,605,937	18,736	99.9	99.5	99.9	99.7
	越	25,554,938	100	8,008,059	52	31.3	52.0	63.7	53.0
	計	22,068,850,038	18,931	22,022,613,996	18,788	99.8	99.2	99.9	99.4

不動産取得税

(単位:円)

振興局		調定額		収入済額		収入歩合			
		税額	件数	税額	件数	本年度		前年度	
						税額	件数	税額	件数
						%	%	%	%
盛岡	現	1,104,980,500	5,599	1,091,600,335	5,525	98.8	98.7	98.3	98.3
	越	28,189,302	140	14,003,103	73	49.7	52.1	49.9	48.1
	計	1,133,169,802	5,739	1,105,603,438	5,598	97.6	97.5	96.8	96.9
県南	現	248,113,300	1,672	244,367,500	1,637	98.5	97.9	97.9	97.3
	越	24,560,400	117	5,739,300	19	23.4	16.2	22.7	11.7
	計	272,673,700	1,789	250,106,800	1,656	91.7	92.6	90.6	92.4
花巻	現	437,363,200	2,220	436,368,600	2,193	99.8	98.8	99.8	99.1
	越	2,764,178	57	957,571	20	34.6	35.1	74.2	34.8
	計	440,127,378	2,277	437,326,171	2,213	99.4	97.2	98.0	96.5
一関	現	259,036,800	1,569	257,592,122	1,537	99.4	98.0	98.8	98.7
	越	4,454,600	60	1,251,200	14	28.1	23.3	33.6	25.0
	計	263,491,400	1,629	258,843,322	1,551	98.2	95.2	98.3	95.4
沿岸	現	48,824,800	357	48,350,700	351	99.0	98.3	98.1	99.2
	越	855,100	6	772,100	2	90.3	33.3	83.5	64.3
	計	49,679,900	363	49,122,800	353	98.9	97.2	97.9	98.1
宮古	現	141,633,600	980	141,270,703	973	99.7	99.3	99.9	99.8
	越	1,651,314	11	99,700	2	6.0	18.2	42.2	54.2
	計	143,284,914	991	141,370,403	975	98.7	98.4	97.9	98.7
大船渡	現	150,403,900	948	150,182,900	947	99.9	99.9	99.6	99.1
	越	521,700	10	251,600	7	48.2	70.0	92.3	60.0
	計	150,925,600	958	150,434,500	954	99.7	99.6	99.4	98.8
県北	現	95,790,800	921	95,115,800	914	99.3	99.2	99.9	99.4
	越	981,655	24	491,034	8	50.0	33.3	68.9	54.2
	計	96,772,455	945	95,606,834	922	98.8	97.6	99.1	95.4
二戸	現	67,864,500	475	66,047,156	467	97.3	98.3	100.0	100.0
	越	612,500	12	0	0	0.0	0.0	28.0	25.0
	計	68,477,000	487	66,047,156	467	96.5	95.9	99.1	97.3
東京	現	0	0	0	0	—	—	—	—
	越	0	0	0	0	—	—	—	—
	計	0	0	0	0	—	—	—	—
合計	現	2,554,011,400	14,741	2,530,895,816	14,544	99.1	98.7	98.8	98.6
	越	64,590,749	437	23,565,608	145	36.5	33.2	50.1	37.1
	計	2,618,602,149	15,178	2,554,461,424	14,689	97.6	96.8	96.8	96.4

県たばこ税

(単位:円)

振興局		調定額		収入済額		収入歩合			
		税額	件数	税額	件数	本年度		前年度	
						税額	件数	税額	件数
						%	%	%	%
盛岡	現	1,567,591,913	94	1,567,591,913	94	100.0	100.0	100.0	100.0
	越	0	0	0	0	—	—	—	—
	計	1,567,591,913	94	1,567,591,913	94	100.0	100.0	100.0	100.0
県南	現	0	0	0	0	—	—	—	—
	越	0	0	0	0	—	—	—	—
	計	0	0	0	0	—	—	—	—
花巻	現	0	0	0	0	—	—	—	—
	越	0	0	0	0	—	—	—	—
	計	0	0	0	0	—	—	—	—
一関	現	0	0	0	0	—	—	—	—
	越	0	0	0	0	—	—	—	—
	計	0	0	0	0	—	—	—	—
沿岸	現	0	0	0	0	—	—	—	—
	越	0	0	0	0	—	—	—	—
	計	0	0	0	0	—	—	—	—
宮古	現	0	0	0	0	—	—	—	—
	越	0	0	0	0	—	—	—	—
	計	0	0	0	0	—	—	—	—
大船渡	現	0	0	0	0	—	—	—	—
	越	0	0	0	0	—	—	—	—
	計	0	0	0	0	—	—	—	—
県北	現	0	0	0	0	—	—	—	—
	越	0	0	0	0	—	—	—	—
	計	0	0	0	0	—	—	—	—
二戸	現	0	0	0	0	—	—	—	—
	越	0	0	0	0	—	—	—	—
	計	0	0	0	0	—	—	—	—
東京	現	0	0	0	0	—	—	—	—
	越	0	0	0	0	—	—	—	—
	計	0	0	0	0	—	—	—	—
合計	現	1,567,591,913	94	1,567,591,913	94	100.0	100.0	100.0	100.0
	越	0	0	0	0	—	—	—	—
	計	1,567,591,913	94	1,567,591,913	94	100.0	100.0	100.0	100.0

ゴルフ場利用税

(単位:円)

振興局		調定額		収入済額		収入歩合			
		税額	件数	税額	件数	本年度		前年度	
						税額	件数	税額	件数
						%	%	%	%
盛岡	現	139,802,450	88	139,802,450	88	100.0	100.0	100.0	100.0
	越	0	0	0	0	—	—	—	—
	計	139,802,450	88	139,802,450	88	100.0	100.0	100.0	100.0
県南	現	126,169,581	125	126,169,581	125	100.0	100.0	100.0	100.0
	越	0	0	0	0	—	—	100.0	100.0
	計	126,169,581	125	126,169,581	125	100.0	100.0	100.0	100.0
花巻	現	0	0	0	0	—	—	—	—
	越	0	0	0	0	—	—	—	—
	計	0	0	0	0	—	—	—	—
一関	現	0	0	0	0	—	—	—	—
	越	0	0	0	0	—	—	—	—
	計	0	0	0	0	—	—	—	—
沿岸	現	0	0	0	0	—	—	—	—
	越	0	0	0	0	—	—	—	—
	計	0	0	0	0	—	—	—	—
宮古	現	13,335,700	13	13,335,700	13	100.0	100.0	100.0	100.0
	越	0	0	0	0	—	—	—	—
	計	13,335,700	13	13,335,700	13	100.0	100.0	100.0	100.0
大船渡	現	0	0	0	0	—	—	—	—
	越	0	0	0	0	—	—	—	—
	計	0	0	0	0	—	—	—	—
県北	現	0	0	0	0	—	—	—	—
	越	0	0	0	0	—	—	—	—
	計	0	0	0	0	—	—	—	—
二戸	現	22,791,750	10	22,791,750	10	100.0	100.0	100.0	100.0
	越	0	0	0	0	—	—	—	—
	計	22,791,750	10	22,791,750	10	100.0	100.0	100.0	100.0
東京	現	0	0	0	0	—	—	—	—
	越	0	0	0	0	—	—	—	—
	計	0	0	0	0	—	—	—	—
合計	現	302,099,481	236	302,099,481	236	100.0	100.0	100.0	100.0
	越	0	0	0	0	—	—	100.0	100.0
	計	302,099,481	236	302,099,481	236	100.0	100.0	100.0	100.0

軽油引取税

(単位:円)

振興局		調定額		収入済額		収入歩合			
		税額	件数	税額	件数	本年度		前年度	
						税額	件数	税額	件数
						%	%	%	%
盛岡	現	13,236,103,209	1,359	12,931,066,821	1,353	97.7	99.6	97.2	98.7
	越	371,456,585	18	371,456,585	18	100.0	100.0	100.0	100.0
	計	13,607,559,794	1,377	13,302,523,406	1,371	97.8	99.6	97.2	98.7
県南	現	1,293,143,889	126	1,243,101,595	124	96.1	98.4	96.2	98.7
	越	51,153,861	2	51,153,861	2	100.0	100.0	100.0	100.0
	計	1,344,297,750	128	1,294,255,456	126	96.3	98.4	96.3	98.7
花巻	現	699,389,744	282	699,389,744	282	100.0	100.0	100.0	100.0
	越	0	0	0	0	—	—	—	—
	計	699,389,744	282	699,389,744	282	100.0	100.0	100.0	100.0
一関	現	389,272,848	255	389,272,848	255	100.0	100.0	99.9	99.6
	越	675,873	1	675,873	1	100.0	100.0	100.0	100.0
	計	389,948,721	256	389,948,721	256	100.0	100.0	99.9	99.6
沿岸	現	589,838,620	114	578,937,006	113	98.2	99.1	98.0	99.2
	越	8,822,781	1	8,822,781	1	100.0	100.0	100.0	100.0
	計	598,661,401	115	587,759,787	114	98.2	99.1	98.0	99.2
宮古	現	672,458,826	163	672,458,826	163	100.0	100.0	100.0	100.0
	越	0	0	0	0	—	—	—	—
	計	672,458,826	163	672,458,826	163	100.0	100.0	100.0	100.0
大船渡	現	521,034,482	141	521,034,482	141	100.0	100.0	100.0	100.0
	越	0	0	0	0	—	—	—	—
	計	521,034,482	141	521,034,482	141	100.0	100.0	100.0	100.0
県北	現	48,132,978	89	48,132,978	89	100.0	100.0	100.0	100.0
	越	0	0	0	0	—	—	—	—
	計	48,132,978	89	48,132,978	89	100.0	100.0	100.0	100.0
二戸	現	295,551,182	221	295,551,182	221	100.0	100.0	100.0	100.0
	越	0	0	0	0	—	—	—	—
	計	295,551,182	221	295,551,182	221	100.0	100.0	100.0	100.0
東京	現	0	0	0	0	—	—	—	—
	越	0	0	0	0	—	—	—	—
	計	0	0	0	0	—	—	—	—
合計	現	17,744,925,778	2,750	17,378,945,482	2,741	97.9	99.7	97.5	99.2
	越	432,109,100	22	432,109,100	22	100.0	100.0	100.0	100.0
	計	18,177,034,878	2,772	17,811,054,582	2,763	98.0	99.7	97.6	99.2

自動車税

(単位:円)

振興局		調定額		収入済額		収入歩合			
		税額	件数	税額	件数	本年度		前年度	
						税額	件数	税額	件数
						%	%	%	%
盛岡	現	7,760,653,600	251,770	7,735,987,123	251,111	99.7	99.7	99.7	99.7
	越	72,930,642	2,136	25,305,999	743	34.7	34.8	33.9	34.2
	計	7,833,584,242	253,906	7,761,293,122	251,854	99.1	99.2	99.0	99.1
県南	現	1,754,920,600	50,398	1,750,637,171	50,281	99.8	99.8	99.7	99.7
	越	13,470,169	391	5,209,323	162	38.7	41.4	42.2	43.1
	計	1,768,390,769	50,789	1,755,846,494	50,443	99.3	99.3	99.2	99.2
花巻	現	2,891,913,300	82,329	2,885,542,700	82,147	99.8	99.8	99.7	99.7
	越	21,042,941	652	10,656,686	341	50.6	52.3	38.4	39.2
	計	2,912,956,241	82,981	2,896,199,386	82,488	99.4	99.4	99.2	99.1
一関	現	1,653,386,300	46,882	1,650,547,900	46,802	99.8	99.8	99.7	99.7
	越	11,819,845	367	4,772,383	150	40.4	40.9	45.7	46.1
	計	1,665,206,145	47,249	1,655,320,283	46,952	99.4	99.4	99.2	99.2
沿岸	現	540,772,300	15,454	540,286,000	15,440	99.9	99.9	99.9	99.9
	越	404,319	15	180,879	8	44.7	53.3	68.5	61.7
	計	541,176,619	15,469	540,466,879	15,448	99.9	99.9	99.9	99.8
宮古	現	939,260,800	27,494	938,138,410	27,462	99.9	99.9	99.9	99.9
	越	2,449,464	79	649,764	25	26.5	31.6	29.6	31.8
	計	941,710,264	27,573	938,788,174	27,487	99.7	99.7	99.6	99.5
大船渡	現	830,002,700	23,592	828,439,926	23,548	99.8	99.8	99.9	99.9
	越	1,619,611	41	781,872	19	48.3	46.3	38.6	43.9
	計	831,622,311	23,633	829,221,798	23,567	99.7	99.7	99.8	99.8
県北	現	707,567,200	20,459	706,640,344	20,432	99.9	99.9	99.7	99.7
	越	4,729,093	138	2,024,071	62	42.8	44.9	31.2	32.4
	計	712,296,293	20,597	708,664,415	20,494	99.5	99.5	99.2	99.2
二戸	現	665,956,900	19,264	665,546,800	19,249	99.9	99.9	99.9	99.9
	越	1,088,922	33	696,182	20	63.9	60.6	29.4	46.2
	計	667,045,822	19,297	666,242,982	19,269	99.9	99.9	99.8	99.8
東京	現	758,100	18	472,700	11	62.4	61.1	78.2	75.0
	越	685,100	22	245,500	9	35.8	40.9	53.4	44.1
	計	1,443,200	40	718,200	20	49.8	50.0	60.8	52.2
合計	現	17,745,191,800	537,660	17,702,239,074	536,483	99.8	99.8	99.7	99.7
	越	130,240,106	3,874	50,522,659	1,539	38.8	39.7	37.0	37.5
	計	17,875,431,906	541,534	17,752,761,733	538,022	99.3	99.4	99.2	99.2

鉾区税

(単位:円)

振興局		調定額		収入済額		収入歩合			
		税額	件数	税額	件数	本年度		前年度	
						税額	件数	税額	件数
						%	%	%	%
盛岡	現	505,200	9	505,200	9	100.0	100.0	100.0	100.0
	越	0	0	0	0	—	—	100.0	100.0
	計	505,200	9	505,200	9	100.0	100.0	100.0	100.0
県南	現	3,705,400	100	3,705,400	100	100.0	100.0	100.0	100.0
	越	0	0	0	0	—	—	—	—
	計	3,705,400	100	3,705,400	100	100.0	100.0	100.0	100.0
花巻	現	0	0	0	0	—	—	—	—
	越	0	0	0	0	—	—	—	—
	計	0	0	0	0	—	—	—	—
一関	現	0	0	0	0	—	—	—	—
	越	0	0	0	0	—	—	—	—
	計	0	0	0	0	—	—	—	—
沿岸	現	3,647,400	54	3,647,400	54	100.0	100.0	100.0	100.0
	越	0	0	0	0	—	—	—	—
	計	3,647,400	54	3,647,400	54	100.0	100.0	100.0	100.0
宮古	現	354,400	6	354,400	6	100.0	100.0	100.0	100.0
	越	0	0	0	0	—	—	—	—
	計	354,400	6	354,400	6	100.0	100.0	100.0	100.0
大船渡	現	8,313,400	115	8,177,400	114	98.4	99.1	96.9	97.4
	越	451,000	6	25,800	1	5.7	16.7	0.0	0.0
	計	8,764,400	121	8,203,200	115	93.6	95.0	94.7	95.0
県北	現	726,800	10	726,800	10	100.0	100.0	100.0	100.0
	越	0	0	0	0	—	—	100.0	100.0
	計	726,800	10	726,800	10	100.0	100.0	100.0	100.0
二戸	現	312,800	6	0	0	0.0	0.0	0.0	0.0
	越	511,158	12	0	0	0.0	0.0	9.8	0.0
	計	823,958	18	0	0	0.0	0.0	2.0	0.0
東京	現	0	0	0	0	—	—	—	—
	越	0	0	0	0	—	—	—	—
	計	0	0	0	0	—	—	—	—
合計	現	17,565,400	300	17,116,600	293	97.4	97.7	96.2	97.1
	越	962,158	18	25,800	1	2.7	5.6	25.9	18.2
	計	18,527,558	318	17,142,400	294	92.5	92.5	94.7	94.3

狩猟税

(単位:円)

振興局		調定額		収入済額		収入歩合			
		税額	件数	税額	件数	本年度		前年度	
						税額	件数	税額	件数
						%	%	%	%
盛岡	現	12,136,300	855	12,136,300	855	100.0	100.0	100.0	100.0
	越	0	0	0	0	—	—	—	—
	計	12,136,300	855	12,136,300	855	100.0	100.0	100.0	100.0
南	現	989,200	93	989,200	93	100.0	100.0	100.0	100.0
	越	0	0	0	0	—	—	—	—
	計	989,200	93	989,200	93	100.0	100.0	100.0	100.0
花巻	現	0	0	0	0	—	—	—	—
	越	0	0	0	0	—	—	—	—
	計	0	0	0	0	—	—	—	—
一関	現	0	0	0	0	—	—	—	—
	越	0	0	0	0	—	—	—	—
	計	0	0	0	0	—	—	—	—
沿岸	現	211,500	16	211,500	16	100.0	100.0	100.0	100.0
	越	0	0	0	0	—	—	—	—
	計	211,500	16	211,500	16	100.0	100.0	100.0	100.0
宮古	現	173,000	14	173,000	14	100.0	100.0	100.0	100.0
	越	0	0	0	0	—	—	—	—
	計	173,000	14	173,000	14	100.0	100.0	100.0	100.0
大船渡	現	364,800	33	364,800	33	100.0	100.0	100.0	100.0
	越	0	0	0	0	—	—	—	—
	計	364,800	33	364,800	33	100.0	100.0	100.0	100.0
北	現	66,000	4	66,000	4	100.0	100.0	100.0	100.0
	越	0	0	0	0	—	—	—	—
	計	66,000	4	66,000	4	100.0	100.0	100.0	100.0
二戸	現	712,900	91	712,900	91	100.0	100.0	100.0	100.0
	越	0	0	0	0	—	—	—	—
	計	712,900	91	712,900	91	100.0	100.0	100.0	100.0
合計	現	14,653,700	1,106	14,653,700	1,106	100.0	100.0	100.0	100.0
	越	0	0	0	0	—	—	—	—
	計	14,653,700	1,106	14,653,700	1,106	100.0	100.0	100.0	100.0

産業廃棄物税

(単位:円)

振興局		調定額		収入済額		収入歩合			
		税額	件数	税額	件数	本年度		前年度	
						税額	件数	税額	件数
						%	%	%	%
盛岡	現	12,321,833	100	12,321,833	100	100.0	100.0	100.0	100.0
	越	0	0	0	0	—	—	—	—
	計	12,321,833	100	12,321,833	100	100.0	100.0	100.0	100.0
県南	現	57,264,069	116	57,264,069	116	100.0	100.0	99.9	99.2
	越	340	1	340	1	100.0	100.0	—	—
	計	57,264,409	117	57,264,409	117	100.0	100.0	99.9	99.2
花巻	現	0	0	0	0	—	—	—	—
	越	0	0	0	0	—	—	—	—
	計	0	0	0	0	—	—	—	—
一関	現	0	0	0	0	—	—	—	—
	越	0	0	0	0	—	—	—	—
	計	0	0	0	0	—	—	—	—
沿岸	現	1,285,570	19	1,285,570	19	100.0	100.0	100.0	100.0
	越	0	0	0	0	—	—	—	—
	計	1,285,570	19	1,285,570	19	100.0	100.0	100.0	100.0
宮古	現	0	0	0	0	—	—	—	—
	越	0	0	0	0	—	—	—	—
	計	0	0	0	0	—	—	—	—
大船渡	現	3,649,220	12	3,649,220	12	100.0	100.0	100.0	100.0
	越	0	0	0	0	—	—	—	—
	計	3,649,220	12	3,649,220	12	100.0	100.0	100.0	100.0
県北	現	2,804,702	41	2,804,702	41	100.0	100.0	100.0	100.0
	越	0	0	0	0	—	—	—	—
	計	2,804,702	41	2,804,702	41	100.0	100.0	100.0	100.0
二戸	現	0	0	0	0	—	—	—	—
	越	0	0	0	0	—	—	—	—
	計	0	0	0	0	—	—	—	—
東京	現	0	0	0	0	—	—	—	—
	越	0	0	0	0	—	—	—	—
	計	0	0	0	0	—	—	—	—
合計	現	77,325,394	288	77,325,394	288	100.0	100.0	99.9	99.7
	越	340	1	340	1	100.0	100.0	—	—
	計	77,325,734	289	77,325,734	289	100.0	100.0	99.9	99.7

県民税利子割・地方消費税・自動車取得税

(単位:円)

振興局	調定額		収入済額		収入歩合				
	税額	件数	税額	件数	本年度		前年度		
					税額	件数	税額	件数	
					%	%	%	%	
県民税利子割									
盛岡	現	425,929,711	4,344	425,929,711	4,344	100.0	100.0	100.0	100.0
	越	0	0	0	0	—	—	—	—
	計	425,929,711	4,344	425,929,711	4,344	100.0	100.0	100.0	100.0
地方消費税									
盛岡	譲渡割	22,043,214,958	—	22,043,214,958	—	100.0	—	100.0	—
	貨物割	63,715,841	—	63,715,841	—	100.0	—	100.0	—
	計	22,106,930,799	—	22,106,930,799	—	100.0	—	100.0	—
自動車取得税									
盛岡	現	1,512,208,300	44,625	1,512,208,300	44,625	100.0	100.0	100.0	100.0
	越	1,700	1	1,700	1	100.0	100.0	93.6	0.0
	計	1,512,210,000	44,626	1,512,210,000	44,626	100.0	100.0	99.9	99.9

旧法による税（軽油引取税）

（単位：円）

振興局		調定額		収入済額		収入歩合			
		税額	件数	税額	件数	本年度		前年度	
						税額	件数	税額	件数
						%	%	%	%
盛岡	現	0	0	0	0	—	—	—	—
	越	22,225	2	22,225	2	100.0	100.0	86.9	50.0
	計	22,225	2	22,225	2	100.0	100.0	86.9	50.0
県南	現	0	0	0	0	—	—	—	—
	越	0	0	0	0	—	—	—	—
	計	0	0	0	0	—	—	—	—
花巻	現	0	0	0	0	—	—	—	—
	越	0	0	0	0	—	—	—	—
	計	0	0	0	0	—	—	—	—
一関	現	0	0	0	0	—	—	—	—
	越	0	0	0	0	—	—	—	—
	計	0	0	0	0	—	—	—	—
沿岸	現	0	0	0	0	—	—	—	—
	越	0	0	0	0	—	—	—	—
	計	0	0	0	0	—	—	—	—
宮古	現	0	0	0	0	—	—	—	—
	越	0	0	0	0	—	—	—	—
	計	0	0	0	0	—	—	—	—
大船渡	現	0	0	0	0	—	—	—	—
	越	0	0	0	0	—	—	—	—
	計	0	0	0	0	—	—	—	—
県北	現	0	0	0	0	—	—	—	—
	越	0	0	0	0	—	—	—	—
	計	0	0	0	0	—	—	—	—
二戸	現	0	0	0	0	—	—	—	—
	越	0	0	0	0	—	—	—	—
	計	0	0	0	0	—	—	—	—
東京	現	0	0	0	0	—	—	—	—
	越	0	0	0	0	—	—	—	—
	計	0	0	0	0	—	—	—	—
合計	現	0	0	0	0	—	—	—	—
	越	22,225	2	22,225	2	100.0	100.0	86.9	50.0
	計	22,225	2	22,225	2	100.0	100.0	86.9	50.0

7 平成27年度地方譲与税及び税外収入状況

(1) 種目別

(単位:円)

種 目	予 算 額	調 定 額		収 入 済 額		不納欠損額		過 誤 納 額		収入未済額		収入	収入歩合	
		金額	件数	金額	件数	金額	件数	金額	件数	金額	件数	予算	本年度	前年度
												%	%	%
2款 地方消費税清算金	47,808,000,000	47,807,560,609	—	47,807,560,609	—	—	—	—	—	—	—	100.0	100.0	100.0
3款 地方譲与税	24,839,001,000	25,007,773,159	—	25,007,773,159	—	—	—	—	—	—	—	100.7	100.0	100.0
1(1) 地方法人特別譲与税	21,059,000,000	21,053,035,000	—	21,053,035,000	—	—	—	—	—	—	—	100.0	100.0	100.0
2(1) 地方揮発油譲与税	3,565,000,000	3,730,100,000	—	3,730,100,000	—	—	—	—	—	—	—	104.6	100.0	100.0
3(1) 石油ガス譲与税	193,000,000	197,736,000	—	197,736,000	—	—	—	—	—	—	—	102.5	100.0	100.0
4(1) 地方道路譲与税	1,000	159	—	159	—	—	—	—	—	—	—	15.9	100.0	100.0
5(1) 航空機燃料譲与税	22,000,000	26,902,000	—	26,902,000	—	—	—	—	—	—	—	122.3	100.0	100.0
8款 使用料及び手数料	5,783,000	5,142,400	—	5,142,400	—	—	—	—	—	—	—	88.9	100.0	100.0
2 手 数 料	5,783,000	5,142,400	—	5,142,400	—	—	—	—	—	—	—	88.9	100.0	100.0
(1) 総務手数料	5,783,000	5,142,400	—	5,142,400	—	—	—	—	—	—	—	88.9	100.0	100.0
税 務 総 務	5,783,000	5,142,400	—	5,142,400	—	—	—	—	—	—	—	88.9	100.0	100.0
11款 寄 附 金	59,729,000	63,709,016	—	63,709,016	—	—	—	—	—	—	—	106.7	100.0	100.0
1 寄 附 金	59,729,000	63,709,016	—	63,709,016	—	—	—	—	—	—	—	106.7	100.0	100.0
(4) 総務寄附金	59,729,000	63,709,016	—	63,709,016	—	—	—	—	—	—	—	106.7	100.0	100.0
総 務	59,729,000	63,709,016	—	63,709,016	—	—	—	—	—	—	—	106.7	100.0	100.0
14款 諸 収 入	251,064,000	284,889,457	—	265,171,745	—	13,309,063	482	—	—	6,408,649	—	105.6	93.1	93.3
1 延滞金・加算金及び過料	180,135,000	200,622,224	15,802	180,904,512	15,226	13,309,063	482	—	—	6,408,649	94	100.4	90.2	91.6
(1) 延 滞 金	167,207,000	181,887,585	15,146	168,778,983	14,678	13,108,602	468	—	—	0	0	100.9	92.8	95.6
現 越	—	168,778,983	14,678	168,778,983	14,678	0	0	—	—	0	0	—	100.0	100.0
越 算	—	13,108,602	468	0	0	13,108,602	468	—	—	0	0	—	0.0	0.0
(2) 加 算 金	12,928,000	18,734,639	656	12,125,529	548	200,461	14	—	—	6,408,649	94	93.8	64.7	70.1
過 少 申 告	—	1,036,814	112	1,015,205	107	0	0	—	—	21,609	5	—	97.9	88.9
越 算	—	225,583	3	28,732	2	0	0	—	—	196,851	1	—	12.7	60.5
不 申 告	—	1,091,840	199	886,737	180	0	0	—	—	205,103	19	—	81.2	85.6
越 算	—	780,029	68	215,627	17	73,856	10	—	—	490,546	41	—	27.6	25.8
重 越	—	6,486,119	247	5,711,699	232	0	0	—	—	774,420	15	—	88.1	83.3
越 算	—	9,114,254	27	4,267,529	10	126,605	4	—	—	4,720,120	13	—	46.8	26.1
7 利子割精算金収入	9,091,000	9,091,316	—	9,091,316	—	—	—	—	—	—	—	100.0	100.0	100.0
8 雑 入	61,838,000	75,175,917	—	75,175,917	—	—	—	—	—	—	—	121.6	100.0	100.0
(1) 滞 納 処 分 費	680,000	406,100	7	406,100	7	—	—	—	—	—	—	59.7	100.0	100.0
(4) 雑 入	61,158,000	74,769,817	—	74,769,817	—	—	—	—	—	—	—	122.3	100.0	100.0
広 告 掲 載 料	—	—	—	—	—	—	—	—	—	—	—	—	—	—
私 用 電 話 料	—	—	—	—	—	—	—	—	—	—	—	—	—	—
過誤納金還付未済金	21,694,000	23,822,647	—	23,822,647	—	—	—	—	—	—	—	—	100.0	100.0
歳 出 金 支 払 未 済 金	—	10,635,745	—	10,635,745	—	—	—	—	—	—	—	—	100.0	100.0
過 誤 払 返 納 金	—	940,690	—	940,690	—	—	—	—	—	—	—	—	100.0	100.0
社 会 保 険 料 納 付 金	131,000	37,219	—	37,219	—	—	—	—	—	—	—	28.4	100.0	100.0
そ の 他 (機 構 納 付 金)	1,120,000	1,120,000	—	1,120,000	—	—	—	—	—	—	—	100.0	100.0	100.0
# (地方税ポータルシステム負担金)	38,213,000	38,213,516	—	38,213,516	—	—	—	—	—	—	—	100.0	100.0	100.0
合 計	72,963,577,000	73,169,074,641	—	73,149,356,929	—	13,309,063	—	—	—	6,408,649	—	100.3	99.9	99.9

(備考) 予算額は、税務課の予算額のみ計上した。

(2) 振興局別

(平成27年度県税外収入状況)

(単位:円)

振興局	調定額		収入済額		不納欠損額		過誤納額		収入未済額		収入歩合 %	付記						収入歩合 %
	金額	件数	金額	件数	金額	件数	金額	件数	金額	件数		振興局	種目	加算金		収入済額		
														金額	件数	金額	件数	
盛岡	104,927,811	7,021	96,510,952	6,714	7,423,113	268	0	0	993,746	39	92.0	盛岡	過不重	860,958	63	664,107	62	77.1
														734,077	137	508,897	101	69.3
														7,365,741	189	6,657,822	178	90.4
県南	19,106,445	1,324	14,366,983	1,265	3,955,152	42	0	0	784,310	17	75.2	県南	過不重	95,650	13	93,267	11	97.5
														269,160	28	151,780	19	56.4
														839,383	22	174,836	16	20.8
花巻	35,822,648	3,099	30,758,646	3,026	884,970	62	0	0	4,179,032	11	85.9	花巻	過不重	124,645	22	124,645	22	100.0
														263,846	27	165,440	19	62.7
														4,650,265	23	505,382	15	10.9
一関	11,876,633	1,386	11,466,567	1,366	55,700	4	0	0	354,366	16	96.5	一関	過不重	124,493	8	124,493	8	100.0
														369,719	35	100,906	22	27.3
														577,283	18	491,730	15	85.2
沿岸	3,726,429	422	3,682,109	412	4,300	1	0	0	40,020	9	98.8	沿岸	過不重	45,626	4	26,400	1	57.9
														39,087	13	36,536	11	93.5
														1,118,033	6	1,099,790	2	98.4
宮古	7,535,555	684	7,524,855	680	10,700	4	0	0	0	0	99.9	宮古	過不重	531	1	531	1	100.0
														64,940	9	64,940	9	100.0
														79,953	7	79,953	7	100.0
大船渡	4,739,649	534	4,637,816	522	98,028	11	0	0	3,805	1	97.9	大船渡	過不重	0	0	0	0	—
														3,805	1	0	0	0.0
														92,221	1	92,221	1	100.0
県北	7,867,069	797	6,982,899	710	830,800	86	0	0	53,370	1	88.8	県北	過不重	10,494	4	10,494	4	100.0
														119,767	12	66,397	11	55.4
														720,641	5	720,641	5	100.0
二戸	5,278,685	520	5,232,385	516	46,300	4	0	0	0	0	99.1	二戸	過不重	0	0	0	0	—
														7,468	5	7,468	5	100.0
														156,853	3	156,853	3	100.0
東京	147,400	22	147,400	22	0	0	0	0	0	0	100.0	東京	過不重	0	0	0	0	—
														0	0	0	0	—
														0	0	0	0	—
合計	201,028,324	15,809	181,310,612	15,233	13,309,063	482	0	0	6,408,649	94	90.2	合計	過不重	1,262,397	115	1,043,937	109	82.7
														1,871,869	267	1,102,364	197	58.9
														15,600,373	274	9,979,228	242	64.0

(備考) 1. 延滞金、加算金及び滞納処分費の合計を計上した。

2. 「種目」欄の「過」「不」及び「重」は、それぞれ過少申告加算金、不申告加算金及び重加算金の略である。

(3) 地方譲与税の推移(平成23年度～平成27年度)

(単位:円)

年 度	月 別 収 入 済 額				計	予 算 額	収 入 予 算
地方法人特別譲与税	5 月	8 月	11 月	2 月			
平成 23 年	848,173,000	3,159,582,000	5,422,760,000	6,083,774,000	15,514,289,000	15,512,000,000	100.0
24	748,948,000	2,996,100,000	5,603,662,000	6,581,698,000	15,930,408,000	15,926,000,000	100.0
25	862,825,000	3,706,079,000	6,962,244,000	7,727,314,000	19,258,462,000	19,257,000,000	100.0
26	1,153,478,000	3,326,767,000	9,542,152,000	9,218,452,000	23,240,849,000	23,235,000,000	100.0
27	1,291,262,000	3,456,827,000	9,566,267,000	6,738,679,000	21,053,035,000	21,059,000,000	100.0
地方揮発油譲与税	6 月		11 月	3 月			
平成 23 年	1,114,946,000	—	1,573,090,000	1,153,049,000	3,841,085,000	4,543,000,000	84.5
24	1,121,949,000	—	1,574,477,000	1,153,358,000	3,849,784,000	3,852,000,000	99.9
25	1,088,256,000	—	1,386,349,000	1,282,191,000	3,756,796,000	3,533,000,000	106.3
26	1,079,209,000	—	1,353,002,000	1,058,709,000	3,490,920,000	3,693,000,000	94.5
27	1,171,650,000	—	1,183,670,000	1,374,780,000	3,730,100,000	3,565,000,000	104.6
石油ガス譲与税	6 月		11 月	3 月			
平成 23 年	60,085,000	—	100,775,000	80,188,000	241,048,000	252,000,000	95.7
24	58,302,000	—	95,176,000	74,751,000	228,229,000	239,000,000	95.5
25	53,373,000	—	90,588,000	71,461,000	215,422,000	214,000,000	100.7
26	51,654,000	—	85,528,000	61,241,000	198,423,000	205,000,000	96.8
27	53,210,000	—	76,931,000	67,595,000	197,736,000	193,000,000	102.5
地方道路譲与税	6 月		11 月	3 月			
平成 23 年	4,000	—	11,000	2,000	17,000	1,000,000	1.7
24	17,031	—	768	74	17,873	1,000,000	1.8
25	20	—	33	26	79	1,000	7.9
26	33	—	66	53	152	1,000	15.2
27	40	—	66	53	159	1,000	15.9
航空機燃料譲与税		9 月		3 月			
平成 23 年	—	3,914,000	—	4,515,000	8,429,000	7,000,000	120.4
24	—	3,953,000	—	5,405,000	9,358,000	7,000,000	133.7
25	—	4,756,000	—	7,734,000	12,490,000	11,000,000	113.5
26	—	9,403,000	—	11,694,000	21,097,000	17,000,000	124.1
27	—	13,776,000	—	13,126,000	26,902,000	22,000,000	122.3

第 3

滯納整理等

1 平成27年度県税徴収実績（個人県民税を除く現年課税分）

（納期内収入等の割合）

- 納期内収入額
- 督促発付前収入額
- 督促発付後収入額

（単位：百万円）

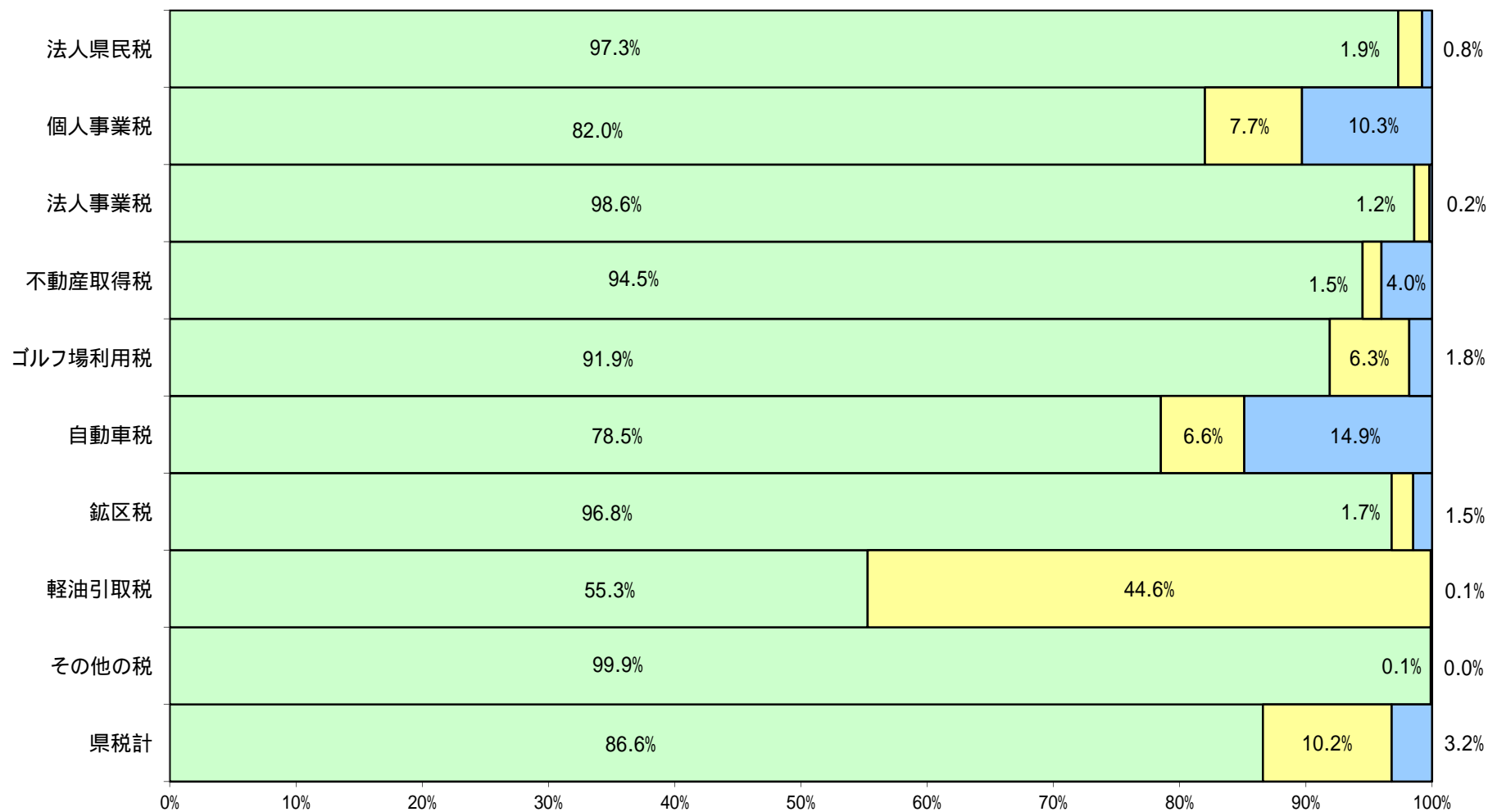

（備考）その他の税は、県民税利子割、地方消費税、県たばこ税、自動車取得税、狩猟税、産業廃棄物税の合算である。

2 県税滞納整理状況(平成25年度～平成27年度)

(1) 納付機関別領収額

(単位:千円)

年度	調定額		指定金融機関 郵便局領収額		出納員領収額						収入済額			
					所内		集合及び移動窓口		出張				小計	
25	78,232,273	674,937	76,229,211	641,440	1,170,848	26,362	0	0	4,554	161	1,175,402	26,523	77,404,613	667,963
26	81,552,300	670,073	79,645,311	640,288	1,139,323	23,777	0	0	4,686	164	1,144,009	23,941	80,789,320	664,229
27	92,566,777	678,879	91,863,023	651,347	1,045,069	22,497	0	0	2,307	123	1,047,366	22,620	92,910,389	673,967

(備考) 個人県民税を除いた額である。

(構成比)

年度	調定額		指定金融機関 郵便局領収額		出納員領収額						収入済額			
					所内		集合及び移動窓口		出張				小計	
25	100.0	100.0	97.4	95.0	1.5	3.9	0.0	0.0	0.0	0.0	1.5	3.9	98.9	99.0
26	100.0	100.0	97.7	95.6	1.4	3.5	0.0	0.0	0.0	0.0	1.4	3.6	99.1	99.1
27	100.0	100.0	98.2	95.9	1.1	3.3	0.0	0.0	0.0	0.0	1.1	3.3	99.3	99.3

(2) 督促状発付前及び発付後領収額

(単位:千円)

年度	調定額		督促状発付前領収額				督促状発付後領収額				収入済額	
			納期内		納期後		小計		督促状発付後領収額			
25	77,539,400	667,123	64,402,210	539,677	9,337,737	43,888	73,739,947	583,565	3,199,810	81,078	76,939,757	664,643
26	80,776,798	663,901	67,526,730	541,223	9,598,129	42,067	77,124,859	583,290	3,101,524	78,559	80,226,383	661,849
27	92,567,859	673,705	79,944,122	554,457	9,457,151	41,314	89,401,273	595,771	2,977,706	76,115	92,378,979	671,886

(備考) 個人県民税を除いた現年課税分の額である。

(構成比)

年度	調定額		督促状発付前領収額				督促状発付後領収額				収入済額	
			納期内		納期後		小計		督促状発付後領収額			
25	100.0	100.0	83.1	80.9	12.0	6.6	95.1	87.5	4.1	12.2	99.2	99.6
26	100.0	100.0	83.6	81.5	11.9	6.3	95.5	87.8	3.8	11.8	99.3	99.7
27	100.0	100.0	86.1	82.3	10.2	6.1	96.3	88.4	3.2	11.3	99.5	99.7

(3) 滞納整理額

(単位:千円)

年度	調定額		滞納額		滞納整理収入額						不納欠損額		過誤納額		整理未済額			
					任意徴収		差押徴収		合計									
					任意徴収		任意納税		処分徴収									
25	67,281,173	674,937	13,785,969	135,260	12,944,312	126,688	21,069	496	37,022	1,102	13,002,403	128,286	39,818	662	0	0	787,843	6,312
26	69,129,889	670,073	14,025,570	128,850	13,181,368	121,817	40,103	527	41,118	662	13,262,589	123,006	41,974	559	0	0	721,007	5,285
27	71,459,846	678,879	13,622,654	124,422	12,893,431	118,317	36,359	541	36,477	652	12,966,267	119,510	30,820	636	0	0	625,568	4,276

(備考) 1. 個人県民税及び地方消費税を除いた額である。2. 「滞納額」欄は、調定額から納期内収入額を差し引いた額である。3. 「差押徴収」欄は、参加差押え、交付要求を含んだ額である。

(構成比)

年度	調定額		滞納額		滞納整理収入額						不納欠損額		過誤納額		整理未済額			
					任意徴収		差押徴収		合計									
					任意徴収		任意納税		処分徴収									
25	100	100	20.5	20.0	19.2	18.8	0.0	0.1	0.1	0.2	19.3	19.0	0.1	0.1	0.0	0.0	1.2	0.9
26	100	100	20.3	19.2	19.1	18.2	0.1	0.1	0.1	0.1	19.2	18.4	0.1	0.1	0.0	0.0	1.0	0.8
27	100	100	19.1	18.3	18.0	17.4	0.1	0.1	0.1	0.1	18.1	17.6	0.0	0.1	0.0	0.0	0.9	0.6

(4) 収入未済額

(単位:千円)

年度	収入未済額		収入未済額の内訳										分納誓約		その他		
			財産差押え	換価の猶予	執行の停止	徴収猶予	徴収嘱託	交付要求									
25	787,843	6,312	46,007	365	31,067	25	60,294	1,023	428,789	241	-	6,876	111	84,548	1,365	130,262	3,182
26	721,007	5,285	34,931	337	10,857	12	30,891	757	443,379	223	-	7,689	98	49,501	982	143,759	2,876
27	625,568	4,276	51,449	425	4,479	12	24,754	576	372,128	217	-	7,582	97	43,275	740	121,901	2,209

(備考) 1. 個人県民税を除いた額である。

2. 「交付要求」欄は、参加差押えを含んだ額である。

(構成比)

年度	収入未済額		収入未済額の内訳										分納誓約		その他		
			財産差押え	換価の猶予	執行の停止	徴収猶予	徴収嘱託	交付要求									
25	100.0	100.0	5.8	5.8	3.9	0.4	7.7	16.2	54.4	3.8	-	0.9	1.8	10.7	21.6	16.5	50.4
26	100.0	100.0	4.8	6.4	1.5	0.2	4.3	14.3	61.5	4.2	-	1.1	1.9	6.9	18.6	19.9	54.4
27	100.0	100.0	8.2	9.9	0.7	0.3	4.0	13.5	59.5	5.1	-	1.2	2.3	6.9	17.3	19.5	51.7

3 平成27年度県税滞納整理状況

(1) 納付機関別領収額

(単位:円)

振興局	調 定 額		収 入 済 額										収入済額 (計)	
			指定金融機関及び郵便局領収		出 納 員 領 収						小 計			
					所 内		集 合 及 び 移 動 窓 口		出 張					
件	件	件	件	件	件	件	件	件	件	件	件	件	件	
盛岡	64,565,187,535	343,647	63,946,861,282	336,337	181,149,722	4,649	0	0	652,817	47	181,802,539	4,696	64,128,663,821	341,033
県南	5,978,503,976	59,067	5,793,710,867	55,691	90,774,200	2,813	0	0	107,989	5	90,882,189	2,818	5,884,593,056	58,509
花巻	7,457,914,360	96,136	7,037,635,219	91,892	367,318,124	3,457	0	0	386,240	34	367,704,364	3,491	7,405,339,583	95,383
一関	3,630,568,551	54,406	3,507,616,603	50,922	102,838,072	3,025	0	0	216,582	9	103,054,654	3,034	3,610,671,257	53,956
沿岸	3,179,023,790	18,512	3,114,356,010	17,057	51,611,626	1,408	0	0	375,900	3	51,987,526	1,411	3,166,343,536	18,468
宮古	2,666,477,143	32,552	2,581,279,410	30,406	78,322,831	2,002	0	0	255,100	14	78,577,931	2,016	2,659,857,341	32,422
大船渡	2,755,221,715	27,956	2,658,312,685	25,856	73,462,553	1,978	0	0	68,900	3	73,531,453	1,981	2,731,844,138	27,837
県北	1,526,364,918	24,322	1,458,774,545	22,241	62,322,384	1,935	0	0	111,300	4	62,433,684	1,939	1,521,208,229	24,180
二戸	1,806,071,512	22,241	1,763,805,490	20,926	37,251,986	1,230	0	0	92,200	3	37,344,186	1,233	1,801,149,676	22,159
東京	1,443,200	40	670,700	19	8,000	0	0	0	39,500	1	47,500	1	718,200	20
合計	93,566,776,700	678,879	91,863,022,811	651,347	1,045,059,498	22,497	0	0	2,306,528	123	1,047,366,026	22,620	92,910,388,837	673,967
前年度	81,552,300,034	670,073	79,645,310,943	640,288	1,139,322,499	23,777	0	0	4,686,110	164	1,144,008,609	23,941	80,789,319,552	664,229

(備考)個人県民税を除いた額である。

(構成比)

(単位:%)

振興局	調 定 額		収 入 済 額										収入済額 (計)	
			指定金融機関及び郵便局領収		出 納 員 領 収						小 計			
					所 内		集 合 及 び 移 動 窓 口		出 張					
盛岡	100.0	100.0	99.0	97.9	0.3	1.4	0.0	0.0	0.0	0.0	0.3	1.4	99.3	99.2
県南	100.0	100.0	96.9	94.3	1.5	4.8	0.0	0.0	0.0	0.0	1.5	4.8	98.4	99.1
花巻	100.0	100.0	94.4	95.6	4.9	3.6	0.0	0.0	0.0	0.0	4.9	3.6	99.3	99.2
一関	100.0	100.0	96.6	93.6	2.8	5.6	0.0	0.0	0.0	0.0	2.8	5.6	99.5	99.2
釜石	100.0	100.0	98.0	92.1	1.6	7.6	0.0	0.0	0.0	0.0	1.6	7.6	99.6	99.8
宮古	100.0	100.0	96.8	93.4	2.9	6.2	0.0	0.0	0.0	0.0	2.9	6.2	99.8	99.6
大船渡	100.0	100.0	96.5	92.5	2.7	7.1	0.0	0.0	0.0	0.0	2.7	7.1	99.2	99.6
久慈	100.0	100.0	95.6	91.4	4.1	8.0	0.0	0.0	0.0	0.0	4.1	8.0	99.7	99.4
二戸	100.0	100.0	97.7	94.1	2.1	5.5	0.0	0.0	0.0	0.0	2.1	5.5	99.7	99.6
東京	100.0	100.0	46.5	47.5	0.6	0.0	0.0	0.0	2.7	2.5	3.3	2.5	49.8	50.0
合計	100.0	100.0	98.2	95.9	1.1	3.3	0.0	0.0	0.0	0.0	1.1	3.3	99.3	99.3
前年度	100.0	100.0	97.7	95.6	1.4	3.5	0.0	0.0	0.0	0.0	1.4	3.6	99.1	99.1

(2) 督促状発付前及び発付後領収額
税目別

(単位:円)

税目	調定額		収入						督促状発付後領収		収入済額 (計)	
			督促状発付前領収		督促状発付後領収		小計					
			納期内	納期後	納期後	小計	納期内	納期後				
		件		件		件		件		件		件
県民税 法人	5,495,041,844	33,597	5,337,437,987	28,749	105,316,161	3,263	5,442,754,148	32,012	42,768,613	1,369	5,485,522,761	33,381
利子割	425,929,711	4,344	425,640,806	4,224	288,905	120	425,929,711	4,344	0	0	425,929,711	4,344
事業税 個人	1,251,088,600	15,133	1,019,177,200	11,761	95,221,600	1,365	1,114,398,800	13,126	128,515,200	1,889	1,242,914,000	15,015
法人	22,043,295,100	18,831	21,698,665,080	15,730	261,423,164	2,389	21,960,088,244	18,119	54,517,693	617	22,014,605,937	18,736
地方消費税 譲渡割	22,043,214,958	0	22,043,214,958	0	0	0	22,043,214,958	0	0	0	22,043,214,958	0
貨物割	63,715,841	0	63,715,841	0	0	0	63,715,841	0	0	0	63,715,841	0
不動産取得税	2,554,011,400	14,741	2,390,400,856	12,792	39,194,700	610	2,429,595,556	13,402	101,300,260	1,142	2,530,895,816	14,544
県たばこ税	1,567,591,913	94	1,567,591,673	93	240	1	1,567,591,913	94	0	0	1,567,591,913	94
ゴルフ場利用税	302,099,481	236	277,717,788	215	19,010,893	19	296,728,681	234	5,370,800	2	302,099,481	236
自動車取得税	1,512,208,300	44,625	1,512,208,300	44,625	0	0	1,512,208,300	44,625	0	0	1,512,208,300	44,625
軽油引取税	17,744,925,778	2,750	9,608,619,157	2,209	7,755,935,231	510	17,364,554,388	2,719	14,391,094	22	17,378,945,482	2,741
自動車税	17,745,191,800	537,660	13,892,519,250	432,387	1,179,128,518	33,028	15,071,647,768	465,415	2,630,591,306	71,068	17,702,239,074	536,483
鉦区税	17,565,400	300	16,574,900	282	290,800	5	16,865,700	287	250,900	6	17,116,600	293
狩猟税	14,653,700	1,106	14,653,700	1,106	0	0	14,653,700	1,106	0	0	14,653,700	1,106
産業廃棄物税	77,325,394	288	75,984,810	284	1,340,584	4	77,325,394	288	0	0	77,325,394	288
合計	92,857,859,220	673,705	79,944,122,306	554,457	9,457,150,796	41,314	89,401,273,102	595,771	2,977,705,866	76,115	92,378,978,968	671,886
前年度	80,776,798,337	663,901	67,526,730,433	541,223	9,598,129,244	42,067	77,124,859,677	583,290	3,101,523,538	78,559	80,226,383,215	661,849

(備考) 1. 個人県民税を除いた現年課税分の額である。

(構成比)

(単位:%)

税目	調定額		収入						督促状発付後領収		収入済額 (計)	
			督促状発付前領収		督促状発付後領収		小計					
			納期内	納期後	納期後	小計	納期内	納期後				
県民税 法人	100.0	100.0	97.1	85.6	1.9	9.7	99.0	95.3	0.8	4.1	99.8	99.4
利子割	100.0	100.0	99.9	97.2	0.1	2.8	100.0	100.0	0.0	0.0	100.0	100.0
事業税 個人	100.0	100.0	81.5	77.7	7.6	9.0	89.1	86.7	10.3	12.5	99.3	99.2
法人	100.0	100.0	98.4	83.5	1.2	12.7	99.6	96.2	0.2	3.3	99.9	99.5
地方消費税 譲渡割	100.0	-	100.0	-	-	-	100.0	-	-	-	100.0	-
貨物割	100.0	-	100.0	-	-	-	100.0	-	-	-	100.0	-
不動産取得税	100.0	100.0	93.6	86.8	1.5	4.1	95.1	90.9	4.0	7.7	99.1	98.7
県たばこ税	100.0	100.0	100.0	98.9	0.0	1.1	100.0	100.0	0.0	0.0	100.0	100.0
ゴルフ場利用税	100.0	100.0	91.9	91.1	6.3	8.1	98.2	99.2	1.8	0.8	100.0	100.0
自動車取得税	100.0	100.0	100.0	100.0	0.0	0.0	100.0	100.0	0.0	0.0	100.0	100.0
軽油引取税	100.0	100.0	54.1	80.3	43.7	18.5	97.9	98.9	0.1	0.8	97.9	99.7
自動車税	100.0	100.0	78.3	80.4	6.6	6.1	84.9	86.6	14.8	13.2	99.8	99.8
鉦区税	100.0	100.0	94.4	94.0	1.7	1.7	96.0	95.7	1.4	2.0	97.4	97.7
狩猟税	100.0	100.0	100.0	100.0	0.0	0.0	100.0	100.0	0.0	0.0	100.0	100.0
産業廃棄物税	100.0	100.0	98.3	98.6	1.7	1.4	100.0	100.0	0.0	0.0	100.0	100.0
合計	100.0	100.0	86.1	82.3	10.2	6.1	96.3	88.4	3.2	11.3	99.5	99.7
前年度	100.0	100.0	83.6	81.5	11.9	6.3	95.5	87.9	3.8	11.8	99.3	99.7

(2) 督促状発付前及び発付後領収額

振興局別

(単位:円)

振興局	調定額		収入								収入済額 (計)	
			督促状発付前領収				督促状発付後領収					
			納期内		納期後		小計		督促状発付後領収			
件	件	件	件	件	件	件	件	件	件			
盛岡	64,060,171,059	340,937	55,229,288,293	291,444	7,280,261,154	17,984	62,509,549,447	309,428	1,194,046,664	30,595	63,703,596,111	340,023
県南	5,881,053,339	58,473	4,762,452,629	47,198	782,141,236	4,063	5,544,593,865	51,261	275,276,224	7,023	5,819,870,089	58,284
花巻	7,400,915,444	95,252	6,165,519,925	72,756	642,256,078	7,341	6,807,776,003	80,097	580,671,975	14,851	7,388,447,978	94,948
一関	3,608,873,048	53,899	3,161,219,465	43,559	180,885,939	3,552	3,342,105,404	47,111	260,601,195	6,648	3,602,706,599	53,759
沿岸	3,168,806,890	18,487	2,899,503,514	14,847	156,991,264	1,090	3,056,494,778	15,937	100,002,398	2,519	3,156,497,176	18,456
宮古	2,661,719,426	32,438	2,323,987,585	25,620	159,688,907	2,238	2,483,676,492	27,858	175,048,093	4,522	2,658,724,585	32,380
大船渡	2,752,265,202	27,888	2,507,328,760	22,987	89,518,715	1,586	2,596,847,475	24,573	133,639,189	3,229	2,730,486,664	27,802
県北	1,520,016,280	24,139	1,321,882,459	19,222	80,192,790	1,756	1,402,075,249	20,978	116,006,529	3,113	1,518,081,778	24,091
二戸	1,803,280,432	22,174	1,572,939,676	16,824	85,214,713	1,704	1,658,154,389	18,528	141,940,899	3,604	1,800,095,288	22,132
東京	758,100	18	0	0	0	0	0	0	472,700	11	472,700	11
合計	92,857,859,220	673,705	79,944,122,306	554,457	9,457,150,796	41,314	89,401,273,102	595,771	2,977,705,866	76,115	92,378,978,968	671,886
前年度	80,776,798,337	663,901	67,526,730,433	541,223	9,598,129,244	42,067	77,124,859,677	583,290	3,101,523,538	78,559	80,226,383,215	661,849

(備考)個人県民税を除いた現年課税分の額である。

(構成比)

(単位:%)

振興局	調定額		収入								収入済額 (計)	
			督促状発付前領収				督促状発付後領収					
			納期内		納期後		小計		督促状発付後領収			
盛岡	100.0	100.0	86.2	85.5	11.4	5.3	97.6	90.8	1.9	9.0	99.4	99.7
県南	100.0	100.0	81.0	80.7	13.3	6.9	94.3	87.7	4.7	12.0	99.0	99.7
花巻	100.0	100.0	83.3	76.4	8.7	7.7	92.0	84.1	7.8	15.6	99.8	99.7
一関	100.0	100.0	87.6	80.8	5.0	6.6	92.6	87.4	7.2	12.3	99.8	99.7
沿岸	100.0	100.0	91.5	80.3	5.0	5.9	96.5	86.2	3.2	13.6	99.6	99.8
宮古	100.0	100.0	87.3	79.0	6.0	6.9	93.3	85.9	6.6	13.9	99.9	99.8
大船渡	100.0	100.0	91.1	82.4	3.3	5.7	94.4	88.1	4.9	11.6	99.2	99.7
県北	100.0	100.0	87.0	79.6	5.3	7.3	92.2	86.9	7.6	12.9	99.9	99.8
二戸	100.0	100.0	87.2	75.9	4.7	7.7	92.0	83.6	7.9	16.3	99.8	99.8
東京	100.0	100.0	—	—	—	—	—	—	62.4	61.1	62.4	61.1
合計	100.0	100.0	86.1	82.3	10.2	6.1	96.3	88.4	3.2	11.3	99.5	99.7
前年度	100.0	100.0	83.6	81.5	11.9	6.3	95.5	87.9	3.8	11.8	99.3	99.7

(3) 振興局別税目別納期内領収額

(平成27年度県税滞納整理状況)

(単位:円・件)

振興局	法人県民税				個人事業税				法人事業税				不動産取得税				県たばこ税			
	調定額		納期内領収額		調定額		納期内領収額		調定額		納期内領収額		調定額		納期内領収額		調定額		納期内領収額	
	税額	件数	税額	件数	税額	件数	税額	件数	税額	件数	税額	件数	税額	件数	税額	件数	税額	件数	税額	件数
盛岡	3,007,386,044	15,776	2,946,592,221	13,469	550,014,900	6,602	447,911,400	5,061	12,623,606,300	9,716	12,509,967,700	8,063	1,104,980,500	5,599	1,032,899,500	4,900	1,567,591,913	94	1,567,591,673	93
県南	475,755,400	3,015	460,976,171	2,570	93,697,200	1,285	74,466,500	1,010	1,827,294,700	1,543	1,790,730,131	1,266	248,113,300	1,672	229,049,800	1,453	0	0	0	0
花巻	651,675,500	5,347	624,673,358	4,589	159,029,300	2,179	124,849,100	1,657	2,561,544,400	2,895	2,501,103,575	2,461	437,363,200	2,220	411,577,100	1,901	0	0	0	0
一関	240,711,300	2,748	229,207,366	2,329	84,074,600	1,128	67,924,700	870	982,391,200	1,317	961,368,632	1,088	259,036,800	1,569	246,521,700	1,359	0	0	0	0
沿岸	427,189,500	1,229	422,808,415	1,066	59,521,000	638	50,569,500	526	1,497,516,200	606	1,490,008,610	517	48,824,800	357	43,258,500	310	0	0	0	0
宮古	157,615,300	1,705	145,417,200	1,465	109,814,100	1,208	91,912,900	963	627,073,700	855	597,174,313	730	141,633,600	980	133,842,600	836	0	0	0	0
大船渡	272,762,800	1,489	257,013,300	1,306	92,873,100	825	81,259,700	701	872,860,800	733	820,947,785	614	150,403,900	948	143,840,400	821	0	0	0	0
県北	120,152,700	1,204	113,760,502	1,015	61,527,400	761	48,897,400	586	483,247,700	650	469,637,014	546	95,790,800	921	87,053,100	792	0	0	0	0
二戸	141,793,300	1,084	136,989,454	940	40,537,000	507	31,386,000	387	567,760,100	516	557,727,320	445	67,864,500	475	62,358,156	420	0	0	0	0
東京	0	0	0	0	0	0	0	0	0	0	0	0	0	0	0	0	0	0	0	0
合計	5,495,041,844	33,597	5,337,437,987	28,749	1,251,088,600	15,133	1,019,177,200	11,761	22,043,295,100	18,831	21,698,665,080	15,730	2,554,011,400	14,741	2,390,400,856	12,792	1,567,591,913	94	1,567,591,673	93
前年度	6,200,249,056	32,936	5,952,227,553	28,247	1,196,537,100	14,310	994,744,700	11,185	19,710,806,700	18,382	19,140,007,235	15,529	2,296,716,100	13,762	2,051,351,540	11,910	1,588,035,248	79	1,588,001,158	75

(備考) 1. 滞納繰越分を除いた現年課税分の額である。

2. 個人県民税、県民税利子割、自動車取得税、狩猟税を除いた。

(納期内領収率)

(単位:%)

振興局	法人県民税		個人事業税		法人事業税		不動産取得税		県たばこ税	
	税額	件数	税額	件数	税額	件数	税額	件数	税額	件数
盛岡	98.0	85.4	81.4	76.7	99.1	83.0	93.5	87.5	100.0	98.9
県南	96.9	85.2	79.5	78.6	98.0	82.0	92.3	86.9	0.0	0.0
花巻	95.9	85.8	78.5	76.0	97.6	85.0	94.1	85.6	0.0	0.0
一関	95.2	84.8	80.8	77.1	97.9	82.6	95.2	86.6	0.0	0.0
沿岸	99.0	86.7	85.0	82.4	99.5	85.3	88.6	86.8	0.0	0.0
宮古	92.3	85.9	83.7	79.7	95.2	85.4	94.5	85.3	0.0	0.0
大船渡	94.2	87.7	87.5	85.0	94.1	83.8	95.6	86.6	0.0	0.0
県北	94.7	84.3	79.5	77.0	97.2	84.0	90.9	86.0	0.0	0.0
二戸	96.6	86.7	77.4	76.3	98.2	86.2	91.9	88.4	0.0	0.0
東京	-	-	-	-	-	-	-	-	-	-
合計	97.1	85.6	81.5	77.7	98.4	83.5	93.6	86.8	100.0	98.9
前年度	96.0	85.8	83.1	78.2	97.1	84.5	89.3	86.5	100.0	94.9

(平成27年度県税滞納整理状況)

(単位:円・件)

振興局	ゴルフ場利用税				軽油引取税				自動車税				鉱区税				産業廃棄物税			
	調定額		納期内領収額		調定額		納期内領収額		調定額		納期内領収額		調定額		納期内領収額		調定額		納期内領収額	
	税額	件数	税額	件数	税額	件数	税額	件数	税額	件数	税額	件数	税額	件数	税額	件数	税額	件数	税額	件数
盛岡	139,802,450	88	130,418,950	82	13,236,103,209	1,359	6,325,040,692	1,009	7,760,653,600	251,770	6,199,122,919	208,954	505,200	9	505,200	9	12,321,833	100	12,321,833	100
県南	126,169,581	125	116,999,988	114	1,293,143,889	126	644,512,014	102	1,754,920,600	50,398	1,385,412,740	40,384	3,705,400	100	3,392,600	94	57,264,069	116	55,923,485	112
花巻	0	0	0	0	699,389,744	282	363,050,626	214	2,891,913,300	82,329	2,140,266,166	61,934	0	0	0	0	0	0	0	0
一関	0	0	0	0	389,272,848	255	343,758,152	220	1,653,386,300	46,882	1,312,438,915	37,693	0	0	0	0	0	0	0	0
沿岸	0	0	0	0	589,838,620	114	465,953,664	99	540,772,300	15,454	421,760,355	12,240	3,647,400	54	3,647,400	54	1,285,570	19	1,285,570	19
宮古	13,335,700	13	13,334,300	12	672,458,826	163	620,158,822	150	939,260,800	27,494	721,742,450	21,446	354,400	6	232,000	4	0	0	0	0
大船渡	0	0	0	0	521,034,482	141	521,029,715	140	830,002,700	23,592	671,144,640	19,248	8,313,400	115	8,079,200	112	3,649,220	12	3,649,220	12
県北	0	0	0	0	48,132,978	89	47,897,084	84	707,567,200	20,459	551,048,157	16,145	726,800	10	718,500	9	2,804,702	41	2,804,702	41
二戸	22,791,750	10	16,964,550	7	295,551,182	221	277,218,388	191	665,956,900	19,264	489,582,908	14,343	312,800	6	0	0	0	0	0	0
東京	0	0	0	0	0	0	0	0	758,100	18	0	0	0	0	0	0	0	0	0	0
合計	302,099,481	236	277,717,788	215	17,744,925,778	2,750	9,608,619,157	2,209	17,745,191,800	537,660	13,892,519,250	432,387	17,565,400	300	16,574,900	282	77,325,394	288	75,984,810	284
前年度	290,664,145	217	268,575,253	198	17,625,471,538	2,777	9,644,654,030	2,213	17,799,390,400	539,278	13,819,844,638	429,900	17,611,100	306	16,688,300	292	99,462,676	317	99,375,306	302

(納期内領収率)

(単位:%)

振興局	ゴルフ場利用税		軽油引取税		自動車税		鉱区税		産業廃棄物税	
	税額	件数	税額	件数	税額	件数	税額	件数	税額	件数
盛岡	93.3	93.2	47.8	74.2	79.9	83.0	100.0	100.0	100.0	100.0
県南	92.7	91.2	49.8	81.0	78.9	80.1	91.6	94.0	97.7	96.6
花巻	-	-	51.9	75.9	74.0	75.2	-	-	-	-
一関	-	-	88.3	86.3	79.4	80.4	-	-	-	-
沿岸	-	-	79.0	86.8	78.0	79.2	100.0	100.0	100.0	100.0
宮古	100.0	92.3	92.2	92.0	76.8	78.0	65.5	66.7	-	-
大船渡	-	-	100.0	99.3	80.9	81.6	97.2	97.4	100.0	100.0
県北	-	-	99.5	94.4	77.9	78.9	98.9	90.0	100.0	100.0
二戸	74.4	70.0	93.8	86.4	73.5	74.5	0.0	0.0	-	-
東京	-	-	-	-	0.0	0.0	-	-	-	-
合計	91.9	91.1	54.1	80.3	78.3	80.4	94.4	94.0	98.3	98.6
前年度	92.4	91.2	54.7	79.7	77.6	79.7	94.8	95.4	99.9	95.3

(4) 滞納整理額

(平成27年度県税滞納整理状況)

税目別

(単位:千円)

税 目	調 定 額		滞 納 額		滞 納 整 理 収 入 額							
					任 意 徴 収	差 押 徴 収						
						任 意 納 税	処 分 徴 収					
(現年課税分)		件		件		件		件		件		件
県民税(法人)	5,495,042	33,597	157,604	4,848	147,710	4,618	103	4	272	10		
事業税 個人	1,251,089	15,133	231,911	3,372	216,130	3,202	5,563	24	2,044	28		
法人	22,043,295	18,831	344,630	3,101	315,592	3,002	101	1	248	3		
不動産取得税	2,554,011	14,741	163,611	1,949	139,969	1,746	135	3	391	3		
軽油引取税	17,744,926	2,750	8,136,307	541	7,760,655	528	0	0	9,671	4		
自動車税	17,745,192	537,660	3,852,673	105,273	3,780,086	103,391	15,833	370	13,801	335		
その他の税	26,024,304	50,993	27,001	164	26,455	155	98	2	0	0		
小 計	92,857,859	673,705	12,913,737	119,248	12,386,597	116,642	21,833	404	26,427	383		
滞納繰越分	708,918	5,174	708,917	5,174	506,834	1,675	14,526	137	10,050	269		
合 計	93,566,777	678,879	13,622,654	124,422	12,893,431	118,317	36,359	541	36,477	652		
前 年 度	81,552,300	670,073	14,025,570	128,850	13,181,368	121,817	40,103	527	41,118	662		

(備考) 1. 個人県民税を除いた額である。

2. 「滞納額」欄は、調定額から納期内収入額を差し引いた額である。

3. 「差押徴収」欄は、参加差押え、交付要求を含んだ額である。

(調定額に占める割合)

(単位:%)

税 目	調 定 額		滞 納 額		滞 納 整 理 収 入 額							
					任 意 徴 収	差 押 徴 収						
						任 意 納 税	処 分 徴 収					
(現年課税分)												
県民税(法人)	100.0	100.0	2.9	14.4	2.7	13.7	0.0	0.0	0.0	0.0		
事業税 個人	100.0	100.0	18.5	22.3	17.3	21.2	0.4	0.2	0.2	0.2		
法人	100.0	100.0	1.6	16.5	1.4	15.9	0.0	0.0	0.0	0.0		
不動産取得税	100.0	100.0	6.4	13.2	5.5	11.8	0.0	0.0	0.0	0.0		
軽油引取税	100.0	100.0	45.9	19.7	43.7	19.2	0.0	0.0	0.1	0.1		
自動車税	100.0	100.0	21.7	19.6	21.3	19.2	0.1	0.1	0.1	0.1		
その他の税	100.0	100.0	0.1	0.3	0.1	0.3	0.0	0.0	0.0	0.0		
小 計	100.0	100.0	13.9	17.7	13.3	17.3	0.0	0.1	0.0	0.1		
滞納繰越分	100.0	100.0	100.0	100.0	71.5	32.4	2.0	2.6	1.4	5.2		
合 計	100.0	100.0	14.6	18.3	13.8	17.4	0.0	0.1	0.0	0.1		
前 年 度	100.0	100.0	17.2	19.2	16.2	18.2	0.0	0.1	0.1	0.1		

振興局別

(単位:千円)

振興局	調 定 額		滞 納 額		滞 納 整 理 収 入 額					
					任 意 徴 収	差 押 徴 収				
						任 意 納 税	処 分 徴 収			
		件	件	件	件	件	件	件	件	件
盛岡	64,565,188	343,647	9,335,899	52,203	8,864,078	49,174	15,047	155	20,250	260
県南	5,978,504	59,067	1,216,051	11,869	1,111,247	11,140	7,425	76	3,468	95
花巻	7,457,914	96,136	1,292,394	23,380	1,232,972	22,468	3,213	83	3,635	76
一関	3,630,569	54,406	469,349	10,847	443,394	10,256	4,193	101	1,865	40
沿岸	3,179,024	18,512	279,520	3,665	264,410	3,556	1,711	50	719	15
宮古	2,666,477	32,552	342,490	6,932	334,165	6,755	578	14	1,126	33
大船渡	2,755,222	27,956	247,893	4,969	221,357	4,790	616	15	2,543	45
県北	1,526,365	24,322	204,483	5,100	194,235	4,858	3,068	33	2,024	67
二戸	1,806,071	22,241	233,132	5,417	226,855	5,300	508	14	847	21
東京	1,443	40	1,443	40	718	20	0	0	0	0
合計	93,566,777	678,879	13,622,654	124,422	12,893,431	118,317	36,359	541	36,477	652
前年度	81,552,300	670,073	14,025,570	128,850	13,181,368	121,817	40,103	527	41,118	662

(調定額に占める割合)

(単位:%)

振興局	調 定 額		滞 納 額		滞 納 整 理 収 入 額					
					任 意 徴 収	差 押 徴 収				
						任 意 納 税	処 分 徴 収			
盛岡	100.0	100.0	14.5	15.2	13.7	14.3	0.0	0.0	0.0	0.1
県南	100.0	100.0	20.3	20.1	18.6	18.9	0.1	0.1	0.1	0.2
花巻	100.0	100.0	17.3	24.3	16.5	23.4	0.0	0.1	0.0	0.1
一関	100.0	100.0	12.9	19.9	12.2	18.9	0.1	0.2	0.1	0.1
沿岸	100.0	100.0	8.8	19.8	8.3	19.2	0.1	0.3	0.0	0.1
宮古	100.0	100.0	12.8	21.3	12.5	20.8	0.0	0.0	0.0	0.1
大船渡	100.0	100.0	9.0	17.8	8.0	17.1	0.0	0.1	0.1	0.2
県北	100.0	100.0	13.4	21.0	12.7	20.0	0.2	0.1	0.1	0.3
二戸	100.0	100.0	12.9	24.4	12.6	23.8	0.0	0.1	0.0	0.1
東京	100.0	100.0	100.0	100.0	49.8	50.0	0.0	0.0	0.0	0.0
合計	100.0	100.0	14.6	18.3	13.8	17.4	0.0	0.1	0.0	0.1
前年度	100.0	100.0	17.2	19.2	16.2	18.2	0.0	0.1	0.1	0.1

(5) 県税滞納繰越分年度別収入済額

(単位:円・件)

年度	県民税		(個人)		(法人)		事業税		(個人)		(法人)		不動産取得税	
	収入済額	件数	収入済額	件数	収入済額	件数	収入済額	件数	収入済額	件数	収入済額	件数	収入済額	件数
63	0	0	0	—	0	0	0	0	0	0	0	0	0	0
元	0	0	0	—	0	0	0	0	0	0	0	0	0	0
2	0	0	0	—	0	0	0	0	0	0	0	0	0	0
3	0	0	0	—	0	0	0	0	0	0	0	0	0	0
4	0	0	0	—	0	0	0	0	0	0	0	0	0	0
5	20	0	20	—	0	0	0	0	0	0	0	0	0	0
6	73,467	0	73,467	—	0	0	0	0	0	0	0	0	0	0
7	25,806	0	25,806	—	0	0	0	0	0	0	0	0	0	0
8	94,523	0	94,523	—	0	0	0	0	0	0	0	0	0	0
9	87,524	0	87,524	—	0	0	0	0	0	0	0	0	0	0
10	46,661	0	46,661	—	0	0	0	0	0	0	0	0	0	0
11	348,624	0	348,624	—	0	0	0	0	0	0	0	0	0	0
12	776,271	0	776,271	—	0	0	0	0	0	0	0	0	0	0
13	593,741	0	593,741	—	0	0	0	0	0	0	0	0	0	0
14	893,452	0	893,452	—	0	0	0	0	0	0	0	0	0	0
15	1,035,402	3	993,402	—	42,000	3	0	0	0	0	0	0	50,000	0
16	720,026	0	720,026	—	0	0	0	0	0	0	0	0	37,500	3
17	2,435,630	0	2,435,630	—	0	0	53,152	2	53,152	2	0	0	62,474	1
18	2,936,626	0	2,936,626	—	0	0	110,422	1	110,422	1	0	0	17,500	1
19	10,414,453	0	10,414,453	—	0	0	8,380	0	8,380	0	0	0	5,454	0
20	17,504,082	1	17,481,882	—	22,200	1	68,600	1	68,600	1	0	0	464	0
21	24,955,114	5	24,857,450	—	97,664	5	529,285	10	529,285	10	0	0	55,300	2
22	37,599,552	2	37,531,252	—	68,300	2	335,700	2	230,700	2	105,000	0	533,500	5
23	36,940,844	4	36,881,628	—	59,216	4	0	0	0	0	0	0	282,700	5
24	56,071,691	6	55,894,276	—	177,415	6	2,599,609	17	2,516,154	14	83,455	3	530,943	8
25	93,915,411	24	93,029,033	—	886,378	24	3,835,212	35	3,189,274	26	645,938	9	6,881,035	27
26	193,042,574	137	189,113,056	—	3,929,518	137	12,339,386	120	5,165,720	80	7,173,666	40	15,108,738	93
27	0	0	0	—	0	0	0	0	0	0	0	0	0	0
合計	480,511,494	182	475,228,803	—	5,282,691	182	19,879,746	188	11,871,687	136	8,008,059	52	23,565,608	145

年度	県たばこ税		ゴルフ場利用税		軽油引取税		自動車税		鉱区税		産業廃棄物税		旧法による税(軽油引取税)		県税計	
	収入済額	件数	収入済額	件数	収入済額	件数	収入済額	件数	収入済額	件数	収入済額	件数	収入済額	件数	収入済額	件数
63	0	0	0	0	0	0	0	0	0	0	0	0	0	0	0	0
元	0	0	0	0	0	0	0	0	0	0	0	0	0	0	0	0
2	0	0	0	0	0	0	0	0	0	0	0	0	0	0	0	0
3	0	0	0	0	0	0	0	0	0	0	0	0	0	0	0	0
4	0	0	0	0	0	0	0	0	0	0	0	0	0	0	0	0
5	0	0	0	0	0	0	0	0	0	0	0	0	0	0	20	0
6	0	0	0	0	0	0	0	0	0	0	0	0	0	0	73,467	0
7	0	0	0	0	0	0	0	0	0	0	0	0	0	0	25,806	0
8	0	0	0	0	0	0	0	0	0	0	0	0	0	0	94,523	0
9	0	0	0	0	0	0	0	0	0	0	0	0	0	0	87,524	0
10	0	0	0	0	0	0	15,000	0	0	0	0	0	0	0	61,661	0
11	0	0	0	0	0	0	0	0	0	0	0	0	0	0	348,624	0
12	0	0	0	0	0	0	34,500	1	0	0	0	0	0	0	810,771	1
13	0	0	0	0	0	0	0	0	0	0	0	0	0	0	593,741	0
14	0	0	0	0	0	0	7,177	1	0	0	0	0	0	0	900,629	1
15	0	0	0	0	0	0	55,823	0	0	0	0	0	22,225	2	1,163,450	5
16	0	0	0	0	0	0	132,150	3	0	0	0	0	0	0	889,676	6
17	0	0	0	0	0	0	283,191	10	0	0	0	0	0	0	2,834,447	13
18	0	0	0	0	0	0	348,252	16	0	0	0	0	0	0	3,412,800	18
19	0	0	0	0	0	0	583,805	21	0	0	0	0	0	0	11,012,092	21
20	0	0	0	0	0	0	667,310	26	0	0	0	0	0	0	18,240,456	28
21	0	0	0	0	0	0	1,297,499	46	0	0	0	0	0	0	26,837,198	63
22	0	0	0	0	0	0	2,274,249	70	0	0	0	0	0	0	40,743,001	79
23	0	0	0	0	0	0	3,569,815	118	0	0	0	0	0	0	40,793,359	127
24	0	0	0	0	0	0	4,234,917	131	0	0	0	0	0	0	63,437,160	162
25	0	0	0	0	0	0	8,990,795	268	25,800	1	1,700	1	0	0	113,649,953	356
26	0	0	0	0	432,109,100	22	28,028,176	828	0	0	340	1	0	0	680,628,314	1,201
27	0	0	0	0	0	0	0	0	0	0	0	0	0	0	0	0
合計	0	0	0	0	432,109,100	22	50,522,659	1,539	25,800	1	2,040	2	22,225	2	1,006,638,672	2,081

(6) 徴収及び換価の猶予額等

(平成27年度県税滞納整理状況)

(単位:千円)

振興局	徴収猶予		換価の猶予		参加差押え		交付要求		嘱託	
	件	件	件	件	件	件	件	件	件	件
(盛岡	7,267,659	359	4,804	110	7,237	22	2,370	80	0	0
総 県南	650,836	109	12,139	9	0	0	15,966	32	0	0
花巻	340,560	66	1,329	6	152	3	914	30	0	0
一関	35,585	75	1,644	29	0	0	261	7	0	0
沿岸	132,654	16	0	0	0	0	64	2	0	0
宮古	1,070	28	0	0	0	0	2,000	22	0	0
大船渡	0	0	5,104	180	260	3	777	15	0	0
額 県北	70	7	583	19	150	3	253	14	0	0
二戸	15,361	15	3,691	41	313	6	250	6	0	0
東 京	0	0	0	0	0	0	0	0	0	0
) 合 計	8,443,795	675	29,294	394	8,112	37	22,855	208	0	0
(盛岡	6,955,439	314	3,915	106	446	9	1,104	36	0	0
収 県南	598,590	22	10,155	4	0	0	462	12	0	0
入 花巻	339,885	43	1,329	6	0	0	426	14	0	0
一関	33,823	26	1,644	29	0	0	0	0	0	0
沿岸	121,735	12	0	0	0	0	0	0	0	0
宮古	958	24	0	0	0	0	245	9	0	0
済 大船渡	0	0	5,105	180	124	2	605	14	0	0
額 県北	0	0	583	19	97	2	0	0	0	0
二戸	15,265	12	2,085	38	0	0	195	5	0	0
東 京	0	0	0	0	0	0	0	0	0	0
) 合 計	8,065,695	453	24,816	382	667	13	3,037	90	0	0
収 入 前										
取 消 済 額	5,973	5	0	0	3,831	10	15,849	35	0	0
翌 年 度 へ										
繰 越 額	372,127	217	4,478	12	3,614	14	3,969	83	0	0

(備考) 個人県民税を除いた額である。

(7) 財産差押税額

(単位：千円)

税目	財産差押額		差押徴収				翌年度へ繰越額	
	税額	件数	任意納税		処分徴収		税額	件数
			税額	件数	税額	件数		
		件		件		件		件
(現年課税分)								
県民税 法人	291	11	103	4	166	6	22	1
利子割	0	0	0	0	0	0	0	0
事業税 個人	8,141	60	5,563	24	2,044	28	534	8
法人	349	4	101	1	248	3	0	0
不動産取得税	716	11	236	5	391	3	89	3
ゴルフ場利用税	0	0	0	0	0	0	0	0
自動車税	32,957	784	15,150	344	13,540	329	4,267	111
鉱区税	0	0	0	0	0	0	0	0
産業廃棄物税	0	0	0	0	0	0	0	0
その他の税	9,671	4	0	0	9,671	4	0	0
小計	52,125	874	21,153	378	26,060	373	4,912	123
滞納繰越分	69,793	676	13,745	119	9,511	255	46,537	302
合計	121,918	1,550	34,898	497	35,571	628	51,449	425
前年度	114,868	1,490	39,166	502	40,771	651	34,931	337

(備考) 1. 個人県民税を除いた額である。

2. 「差押徴収」は、参加差押え、交付要求を除いた額である。

(単位：千円)

振興局	財産差押額		差押徴収				翌年度へ繰越額	
	税額	件数	任意納税		処分徴収		税額	件数
			税額	件数	税額	件数		
		件		件		件		件
盛岡	38,280	495	14,206	127	19,541	243	4,533	125
県南	25,646	232	7,425	76	3,468	95	14,753	61
花巻	33,803	280	2,886	74	3,536	71	27,381	135
一関	8,606	198	4,193	101	1,865	40	2,548	57
沿岸	2,778	73	1,711	50	719	15	348	8
宮古	1,877	52	578	14	1,126	33	173	5
大船渡	3,575	66	518	13	2,543	45	514	8
県北	5,117	102	3,068	33	1,926	65	123	4
二戸	2,236	52	313	9	847	21	1,076	22
東京	0	0	0	0	0	0	0	0
合計	121,918	1,550	34,898	497	35,571	628	51,449	425

差押財産別

(単位:千円)

自動車

税目	財産差押額		差押徴収				翌年度へ繰越額	
			任意納税		処分徴収			
	税額	件数	税額	件数	税額	件数	税額	件数
(現年課税分)	件		件		件		件	
法人県民税	44	2	44	2	0	0	0	0
個人事業税	5,240	22	5,223	20	0	0	17	2
法人事業税	0	0	0	0	0	0	0	0
不動産取得税	0	0	0	0	0	0	0	0
自動車税	4,682	120	2,822	73	0	0	1,860	47
その他の税	0	0	0	0	0	0	0	0
小計	9,966	144	8,089	95	0	0	1,877	49
滞納繰越分	5,394	127	2,200	41	0	0	3,194	86
合計	15,360	271	10,289	136	0	0	5,071	135

不動産

税目	財産差押額		差押徴収				翌年度へ繰越額	
			任意納税		処分徴収			
	税額	件数	税額	件数	税額	件数	税額	件数
(現年課税分)	件		件		件		件	
法人県民税	0	0	0	0	0	0	0	0
個人事業税	0	0	0	0	0	0	0	0
法人事業税	0	0	0	0	0	0	0	0
不動産取得税	71	2	71	2	0	0	0	0
自動車税	52	1	52	1	0	0	0	0
その他の税	0	0	0	0	0	0	0	0
小計	123	3	123	3	0	0	0	0
滞納繰越分	37,524	57	8,514	6	230	4	28,780	47
合計	37,647	60	8,637	9	230	4	28,780	47

動産

税目	財産差押額		差押徴収				翌年度へ繰越額	
			任意納税		処分徴収			
	税額	件数	税額	件数	税額	件数	税額	件数
(現年課税分)	件		件		件		件	
法人県民税	22	1	0	0	0	0	22	1
個人事業税	0	0	0	0	0	0	0	0
法人事業税	0	0	0	0	0	0	0	0
不動産取得税	0	0	0	0	0	0	0	0
自動車税	291	6	174	4	0	0	117	2
その他の税	0	0	0	0	0	0	0	0
小計	313	7	174	4	0	0	139	3
滞納繰越分	813	48	301	7	113	4	399	37
合計	1,126	55	475	11	113	4	538	40

給与

税目	財産差押額		差押徴収				翌年度へ繰越額	
			任意納税		処分徴収			
	税額	件数	税額	件数	税額	件数	税額	件数
(現年課税分)	件		件		件		件	
法人県民税	0	0	0	0	0	0	0	0
個人事業税	0	0	0	0	0	0	0	0
法人事業税	0	0	0	0	0	0	0	0
不動産取得税	0	0	0	0	0	0	0	0
自動車税	18,039	437	8,991	221	8,002	187	1,046	29
その他の税	0	0	0	0	0	0	0	0
小計	18,039	437	8,991	221	8,002	187	1,046	29
滞納繰越分	16,574	172	1,080	28	4,182	105	11,312	39
合計	34,613	609	10,071	249	12,184	292	12,358	68

(備考) 1. 個人県民税を除いた額である。

2. 差押徴収は、参加差押、交付要求を除いた額である。

(単位:千円)

税 目	財産差押額		差 押 徴 収				翌年度へ繰越額	
	税 額	件 数	任 意 納 税		処 分 徴 収		税 額	件 数
			税 額	件 数	税 額	件 数		
	件		件		件		件	
(現年課税分)								
法人県民税	144	5	0	0	144	5	0	0
個人事業税	2,248	31	220	2	1,970	27	58	2
法人事業税	250	3	2	0	248	3	0	0
不動産取得税	404	4	63	1	341	3	0	0
自動車税	7,518	162	2,229	22	4,768	126	521	14
その他の税	1,348	0	0	0	1,348	0	0	0
小 計	11,912	205	2,514	25	8,819	164	579	16
滞納繰越分	4,182	121	813	11	3,269	103	100	7
合 計	16,094	326	3,327	36	12,088	267	679	23

税 目	財産差押額		差 押 徴 収				翌年度へ繰越額	
	税 額	件 数	任 意 納 税		処 分 徴 収		税 額	件 数
			税 額	件 数	税 額	件 数		
	件		件		件		件	
(現年課税分)								
法人県民税	81	3	59	2	22	1	0	0
個人事業税	653	7	120	2	74	1	459	4
法人事業税	99	1	99	1	0	0	0	0
不動産取得税	241	5	101	2	50	0	90	3
自動車税	2,375	58	883	23	770	16	722	19
その他の税	8,323	4	0	0	8,323	4	0	0
小 計	11,772	78	1,262	30	9,239	22	1,271	26
滞納繰越分	5,306	151	837	26	1,716	39	2,753	86
合 計	17,078	229	2,099	56	10,955	61	4,024	112

税 目	財産差押額		差 押 徴 収				翌年度へ繰越額	
	税 額	件 数	任 意 納 税		処 分 徴 収		税 額	件 数
			税 額	件 数	税 額	件 数		
	件		件		件		件	
(現年課税分)								
法人県民税	291	11	103	4	166	6	22	1
個人事業税	8,141	60	5,563	24	2,044	28	534	8
法人事業税	349	4	101	1	248	3	0	0
不動産取得税	716	11	235	5	391	3	90	3
自動車税	32,957	784	15,151	344	13,540	329	4,266	111
その他の税	9,671	4	0	0	9,671	4	0	0
小 計	52,125	874	21,153	378	26,060	373	4,912	123
滞納繰越分	69,793	676	13,745	119	9,510	255	46,538	302
合 計	121,918	1,550	34,898	497	35,570	628	51,450	425

(備考) 1. 個人県民税を除いた額である。

2. 「差押徴収は、参加差押、交付要求を除いた額である。

(8) 執行の停止額

年度別

(単位：円)

年 度	(個人県民税を除く)		左 の うち		割 合		税 目 別								内 訳		
	収 入 未 済 額	件	執行停止額	件	税 額	件 数	法人県民税	個人事業税	法人事業税	不動産取得税	自動車税	旧法による税	件	件			
昭和62年度	0	0	0	0	—	—	0	0	0	0	0	0	0	0			
63	0	0	0	0	—	—	0	0	0	0	0	0	0	0			
平成元年度	0	0	0	0	—	—	0	0	0	0	0	0	0	0			
2	0	0	0	0	—	—	0	0	0	0	0	0	0	0			
3	0	0	0	0	—	—	0	0	0	0	0	0	0	0			
4	0	0	0	0	—	—	0	0	0	0	0	0	0	0			
5	0	0	0	0	—	—	0	0	0	0	0	0	0	0			
6	0	0	0	0	—	—	0	0	0	0	0	0	0	0			
7	0	0	0	0	—	—	0	0	0	0	0	0	0	0			
8	0	0	0	0	—	—	0	0	0	0	0	0	0	0			
9	0	0	0	0	—	—	0	0	0	0	0	0	0	0			
10	19,641	2	0	0	0.0	0.0	0	0	0	0	0	0	0	0			
11	115,444	4	47,406	1	41.1	25.0	0	47,406	1.1	25.0	0	0	0	0			
12	89,200	2	89,200	2	100.0	100.0	0	89,200	2	0	0	0	0	0			
13	320,831	6	311,110	5	97.0	83.3	0	209,000	2	0	0	102,110	3	0			
14	383,515	8	315,028	5	82.1	62.5	0	241,500	2	0	0	73,528	3	0			
15	1,403,558	33	125,400	5	8.9	15.2	0	93,400	2	0	0	32,000	3	0			
16	1,189,261	36	360,925	11	30.3	30.6	0	84,500	2	0	34,600	1	241,825	8	0		
17	1,192,892	36	479,882	15	40.2	41.7	0	65,500	2	0	0	0	414,382	13	0		
18	1,926,590	47	740,966	16	38.5	34.0	20,000	1	227,450	2	0	98,941	1	394,575	12	0	
19	2,410,600	79	737,854	20	30.6	25.3	0	205,000	4	0	0	0	532,854	16	0		
20	2,475,606	73	740,634	26	29.9	35.6	0	0	0	0	0	0	740,634	26	0		
21	10,739,486	112	1,378,451	33	12.8	29.5	0	94,800	1	0	98,914	1	1,184,737	31	0		
22	6,054,959	158	1,707,124	39	28.2	24.7	23,199	2	454,100	3	3,700	1	289,623	4	936,502	29	0
23	9,604,496	269	4,066,590	108	42.3	40.1	216,299	10	324,700	5	0	0	3,525,591	93	0	0	
24	19,449,165	384	3,436,598	90	17.7	23.4	135,100	5	136,400	3	0	98,300	2	3,066,798	80	0	
25	42,087,940	510	6,552,832	99	15.6	19.4	22,000	1	3,320,397	12	0	0	3,210,435	86	0	0	
26	47,933,494	721	2,677,047	70	5.6	9.7	80,225	3	0	0	0	0	2,596,822	67	0	0	
27	478,171,480	1,796	986,800	31	0.2	1.7	83,200	3	0	0	62,200	1	841,400	27	0	0	
合 計	625,568,158	4,276	24,753,847	576	4.0	13.5	580,023	25	5,593,353	43	65,900	2	620,378	9	17,894,193	497	0
前 年 度	1,271,199,004	7,322	31,491,288	773	2.5	10.6	924,328	31	5,946,085	56	742,800	8	1,188,882	13	22,689,193	665	0

税目別

(単位：円)

税 目	(個人県民税を除く)		左 の うち		割 合		停 止 した 年 度			停 止 の 理 由								
	収 入 未 済 額	件	執行停止額	件	税 額	件 数	平成25年度	平成26年度	平成27年度	法第15条の7第1項第1号	同項第2号	同項第3号						
県民税(法人)	16,586,089	353	580,023	25	3.5	7.1	108,000	5	192,000	6	280,023	14	561,723	24	0	0	18,300	1
事業税 個人	34,440,915	266	5,593,353	43	16.2	16.2	1,701,700	2	1,893,356	31	1,998,297	10	3,892,397	15	1,700,956	28	0	0
法人	45,198,276	126	65,900	2	0.1	1.6	0	0	0	0	65,900	2	65,900	2	0	0	0	0
不動産取得税	55,289,960	473	620,378	9	1.1	1.9	201,614	3	132,900	3	285,864	3	585,778	8	34,600	1	0	0
軽油引取税	365,980,296	9	0	0	0.0	0.0	0	0	0	0	0	0	0	0	0	0	0	0
自動車税	106,687,464	3,025	17,894,193	497	16.8	16.4	4,207,475	121	5,684,296	163	8,002,422	213	10,789,272	297	5,390,287	157	1,714,634	43
鉱区税	1,385,158	24	0	0	0.0	0.0	0	0	0	0	0	0	0	0	0	0	0	0
旧法による税	0	0	0	0	—	—	0	0	0	0	0	0	0	0	0	0	0	0
合 計	625,568,158	4,276	24,753,847	576	4.0	13.5	6,218,789	131	7,902,552	203	10,632,506	242	15,895,070	346	7,125,843	186	1,732,934	44

振興局別

(単位：円)

振興局	(個人県民税を除く)		左 の うち		割 合		停 止 した 年 度			停 止 の 理 由								
	収 入 未 済 額	件	執行停止額	件	税 額	件 数	平成25年度	平成26年度	平成27年度	法第15条の7第1項第1号	同項第2号	同項第3号						
盛岡	414,271,735	2,228	12,817,425	294	3.1	13.2	2,637,858	78	3,420,666	76	6,758,901	140	7,603,100	168	4,487,930	106	726,395	20
県南	93,523,645	545	2,659,314	74	2.8	13.6	647,627	17	1,589,808	43	421,879	14	1,772,328	46	671,107	23	215,879	5
花巻	49,007,820	654	3,339,076	91	6.8	13.9	252,800	7	1,482,210	44	1,604,066	40	2,206,373	57	981,400	30	151,303	4
一関	18,472,019	410	2,868,016	39	15.5	9.5	2,083,900	15	607,200	18	176,916	6	2,264,716	25	250,600	6	352,700	8
沿岸	12,613,154	40	112,900	4	0.9	10.0	108,700	3	0	0	4,200	1	112,900	4	0	0	0	0
宮古	5,484,383	91	1,091,110	25	19.9	27.5	478,304	10	29,500	1	583,306	14	422,704	9	595,106	14	73,300	2
大船渡	23,129,906	112	620,768	16	2.7	14.3	9,600	1	567,168	13	44,000	2	592,468	14	28,300	2	0	0
県北	3,580,782	97	1,136,538	29	31.7	29.9	0	0	97,300	4	1,039,238	25	920,481	23	2,700	1	213,357	5
二戸	4,759,714	79	0	0	0.0	0.0	0	0	0	0	0	0	0	0	0	0	0	0
東 京	725,000	20	108,700	4	15.0	20.0	0	0	108,700	4	0	0	0	0	108,700	4	0	0
合 計	625,568,158	4,276	24,753,847	576	4.0	13.5	6,218,789	131	7,902,552	203	10,632,506	242	15,895,070	346	7,125,843	186	1,732,934	44

(9)不納欠損処分額

年度別

(単位：円)

年 度	不納欠損処分額	執行の停止に係るもの								時効完成により消滅したものの	市町村長の処分により消滅したものの				
		停止が3年間継続したことにより消滅したものの				法第15条の7第5項該当により消滅させたものの									
		法第15条の7第1項第1号	同項第2号	同項第3号	同項第4号	法第15条の7第5項該当により消滅させたもの	同項第1号	同項第2号	同項第3号			同項第4号			
昭和62年度	57,810	0	0	0	0	0	0	0	0	0	0	0	0	57,810	(6)
63	11,894	0	0	0	0	0	0	0	0	0	0	0	0	11,894	(1)
平成元年度	7,208	0	0	0	0	0	0	0	0	0	0	0	0	7,208	(1)
2	20,905	0	0	0	0	0	0	0	0	0	0	0	0	20,905	(1)
3	40,648	0	0	0	0	0	0	0	0	0	0	0	0	40,648	(1)
4	95,314	0	0	0	0	0	0	0	0	0	0	0	0	95,314	(1)
5	50,864	0	0	0	0	0	0	0	0	0	0	0	0	50,864	(2)
6	52,684	0	0	0	0	0	0	0	0	0	0	0	0	52,684	(2)
7	18,760	0	0	0	0	0	0	0	0	0	0	0	0	18,760	(1)
8	63,411	1	19,900	1	0	0	0	0	0	0	0	0	0	43,511	(2)
9	115,349	0	0	0	0	0	0	0	0	0	0	0	0	115,349	(4)
10	81,470	0	0	0	0	0	0	0	0	0	0	0	0	81,470	(3)
11	304,235	2	0	0	83,056	2	0	0	0	0	0	0	0	221,179	(5)
12	531,753	4	0	0	130,000	3	0	0	0	24,139	1	0	0	377,614	(20)
13	595,382	9	150,555	3	37,100	3	0	0	20,000	1	50,771	2	0	336,956	(20)
14	2,540,215	11	95,309	5	18,300	2	0	0	14,100	1	100,659	3	0	2,311,847	(26)
15	1,308,119	10	169,700	5	87,331	2	0	0	0	0	105,200	3	0	945,888	(42)
16	3,861,686	14	451,394	5	114,600	5	0	0	0	0	167,400	4	0	3,128,292	(71)
17	3,763,684	23	1,266,410	14	158,400	6	0	0	0	0	82,100	3	0	2,256,774	(129)
18	4,170,409	33	456,502	11	150,000	7	0	0	239,377	11	94,300	4	0	3,230,230	(189)
19	9,801,531	41	360,260	10	368,153	8	22,200	1	336,241	12	348,600	10	0	8,366,077	(272)
20	11,765,694	34	453,836	13	189,400	5	0	0	129,800	6	311,483	10	0	10,681,175	(367)
21	14,564,721	52	861,038	12	235,451	7	0	0	378,903	11	756,764	21	39,500	12,293,065	(504)
22	51,755,578	126	929,736	24	542,044	14	123,458	4	455,027	12	2,806,871	70	118,600	46,779,842	(2,489)
23	18,700,065	86	1,165,175	32	827,500	24	199,700	6	8,126,700	24	0	0	0	8,380,990	(398)
24	5,916,586	77	654,400	19	284,700	14	11,200	1	1,587,569	43	0	0	0	3,378,717	(151)
25	3,014,548	52	14,400	1	0	0	0	0	2,037,288	51	0	0	0	962,860	(30)
26	2,042,037	38	0	0	0	0	0	0	1,148,333	38	0	0	0	893,704	(29)
27	1,108,650	23	0	0	0	0	0	0	708,772	23	0	0	0	399,878	(27)
合計	136,361,210	636	7,048,615	155	3,226,035	102	356,558	12	15,182,110	233	4,848,287	131	158,100	3	105,541,505 (4,794)
前年度	214,019,301	574	24,733,861	159	3,101,543	90	1,888,820	34	7,331,948	170	5,136,028	120	4,400	1	171,822,701 (8,329)

(備考)「市町村長の処分により消滅したものを」をカッコ外書きとしている。

税目別

(単位：円)

税 目	不納欠損処分額	執行の停止に係るもの								時効完成により消滅したものの	市町村長の処分により消滅したものの				
		停止が3年間継続したことにより消滅したものの				法第15条の7第5項該当により消滅させたものの									
		法第15条の7第1項第1号	同項第2号	同項第3号	同項第4号	法第15条の7第5項該当により消滅させたもの	同項第1号	同項第2号	同項第3号			同項第4号			
県民税 個人	105,541,505	0	0	0	0	0	0	0	0	0	0	0	0	105,541,505	(4,794)
法人	2,440,436	91	44,900	2	0	0	0	0	2,327,465	86	68,071	3	0	0	0
事業税 個人	2,508,029	25	2,357,029	21	23,000	2	0	0	128,000	2	0	0	0	0	0
法人	1,037,766	17	0	0	0	0	0	0	1,031,466	16	6,300	1	0	0	0
不動産取得税	8,850,765	16	547,637	4	306,731	3	0	0	7,867,497	7	128,900	2	0	0	0
県たばこ税	0	0	0	0	0	0	0	0	0	0	0	0	0	0	0
ゴルフ場利用税	0	0	0	0	0	0	0	0	0	0	0	0	0	0	0
軽油引取税	0	0	0	0	0	0	0	0	0	0	0	0	0	0	0
自動車税	15,982,709	487	4,099,049	128	2,896,304	97	356,558	12	3,827,682	122	4,645,016	125	158,100	3	0
鉱区	0	0	0	0	0	0	0	0	0	0	0	0	0	0	0
産業廃棄物税	0	0	0	0	0	0	0	0	0	0	0	0	0	0	0
合計	136,361,210	636	7,048,615	155	3,226,035	102	356,558	12	15,182,110	233	4,848,287	131	158,100	3	105,541,505 (4,794)

振興局別

(単位：円)

振興局	不納欠損処分額	執行の停止に係るもの								時効完成により消滅したものの	市町村長の処分により消滅したものの				
		停止が3年間継続したことにより消滅したものの				法第15条の7第5項該当により消滅させたものの									
		法第15条の7第1項第1号	同項第2号	同項第3号	同項第4号	法第15条の7第5項該当により消滅させたもの	同項第1号	同項第2号	同項第3号			同項第4号			
盛岡	78,331,926	386	4,568,463	81	2,055,591	61	282,558	10	12,444,351	156	2,901,016	78	0	0	56,079,947 (2,321)
県南	3,145,511	13	82,775	5	0	0	0	0	304,500	8	0	0	0	0	2,758,236 (382)
花巻	19,597,793	99	801,000	22	563,400	18	74,000	2	1,237,857	31	890,700	26	0	0	16,030,836 (761)
一関	11,982,303	40	275,592	7	107,200	6	0	0	801,683	22	166,800	3	74,000	2	10,557,028 (484)
沿岸	4,903,942	4	33,000	1	0	0	0	0	20,100	2	14,000	1	0	0	4,836,842 (212)
宮古	5,723,817	39	165,900	7	250,400	10	0	0	272,819	11	446,300	11	0	0	4,588,398 (139)
大船渡	1,303,477	7	0	0	45,000	1	0	0	0	0	202,671	6	0	0	1,055,806 (68)
県北	6,387,885	45	959,763	29	204,444	6	0	0	100,800	3	226,800	6	84,100	1	4,811,978 (198)
二戸	4,984,556	3	162,122	3	0	0	0	0	0	0	0	0	0	0	4,822,434 (229)
東京	0	0	0	0	0	0	0	0	0	0	0	0	0	0	0
合計	136,361,210	636	7,048,615	155	3,226,035	102	356,558	12	15,182,110	233	4,848,287	131	158,100	3	105,541,505 (4,794)

(10) 収入未済額（個人県民税を除く）

年度別	収入未済額		収入未済額の内訳															
			財産差押え	徴収猶予	換価の猶予	執行の停止	徴収嘱託	交付要求(参加差押えを含む)	分納誓約	その他								
昭和62年度	0	0	0	0	0	0	0	0	0	0	0	0	0	0	0	0	0	
63	0	0	0	0	0	0	0	0	0	0	0	0	0	0	0	0	0	
平成元年度	0	0	0	0	0	0	0	0	0	0	0	0	0	0	0	0	0	
2	0	0	0	0	0	0	0	0	0	0	0	0	0	0	0	0	0	
3	0	0	0	0	0	0	0	0	0	0	0	0	0	0	0	0	0	
4	0	0	0	0	0	0	0	0	0	0	0	0	0	0	0	0	0	
5	0	0	0	0	0	0	0	0	0	0	0	0	0	0	0	0	0	
6	0	0	0	0	0	0	0	0	0	0	0	0	0	0	0	0	0	
7	0	0	0	0	0	0	0	0	0	0	0	0	0	0	0	0	0	
8	0	0	0	0	0	0	0	0	0	0	0	0	0	0	0	0	0	
9	0	0	0	0	0	0	0	0	0	0	0	0	0	0	0	0	0	
10	34,641	2	34,395	1	0	0	0	0	0	0	0	0	0	246	1	0	0	
11	115,444	4	34,500	1	0	0	47,406	1	0	0	0	0	25,800	1	7,738	1	0	
12	89,200	2	0	0	0	0	89,200	2	0	0	0	0	0	0	0	0	0	
13	320,831	6	0	0	0	0	311,110	5	0	0	0	0	0	0	9,721	1	0	
14	383,515	8	0	0	0	0	315,028	5	0	0	0	0	0	0	68,487	3	0	
15	1,403,558	33	380,917	4	495,500	16	125,400	5	0	0	12,800	1	10,677	1	378,264	6	0	
16	1,189,261	36	164,500	4	524,000	17	360,925	11	0	0	0	1	29,500	1	110,336	3	0	
17	1,192,892	36	2,800	1	411,500	12	479,882	15	0	0	0	0	187,033	3	111,677	5	0	
18	1,926,590	47	0	0	448,200	11	740,966	16	0	0	0	0	335,883	6	401,541	14	0	
19	2,410,600	79	171,600	5	506,200	18	737,854	20	0	0	53,546	1	205,100	5	736,300	30	0	
20	2,475,606	73	80,559	4	59,600	5	740,634	26	0	0	138,900	2	157,800	4	1,298,113	32	0	
21	10,739,486	112	7,353,950	16	506,900	17	1,378,451	33	0	0	0	0	203,629	8	1,296,556	38	0	
22	6,054,959	158	525,559	23	505,300	13	1,707,124	39	0	0	147,000	2	1,067,087	19	2,102,889	62	0	
23	9,604,496	269	565,744	28	105,400	3	4,066,590	108	0	0	228,200	2	989,064	32	3,649,498	96	0	
24	19,449,165	384	2,196,036	53	566,700	13	3,436,598	90	0	0	186,621	6	7,138,708	63	5,924,502	159	0	
25	42,050,040	509	17,038,204	74	442,400	23	6,552,832	99	0	0	4,618,800	20	2,732,789	81	10,665,015	212	0	
26	47,971,394	722	17,717,915	86	876,100	28	2,677,047	70	0	0	615,971	17	5,185,051	128	20,899,310	393	0	
27	478,156,480	1,796	5,182,750	125	366,679,996	41	4,478,823	12	986,800	31	1,580,045	46	25,006,534	387	74,241,532	1,154	0	
合計	625,568,158	4,276	51,449,429	425	372,127,796	217	4,478,823	12	24,753,847	576	0	0	7,581,883	97	43,274,901	740	121,901,479	2,209
前年度	721,006,519	5,285	34,930,750	337	443,378,900	223	10,857,200	12	30,890,788	757	0	0	7,689,374	98	49,501,042	982	143,758,465	2,876

税目別	収入未済額		収入未済額の内訳															
			財産差押え	徴収猶予	換価の猶予	執行の停止	徴収嘱託	交付要求(参加差押えを含む)	分納誓約	その他								
県民税(法人)	16,586,089	353	3,860,998	13	0	0	268,100	2	580,023	25	0	0	655,339	26	1,985,261	74	9,236,368	213
事業税 個人	34,440,915	266	11,466,838	31	0	0	889,000	4	5,593,353	43	0	0	147,200	2	9,953,563	82	6,390,961	104
法人	45,198,276	126	11,614,856	6	0	0	1,715,279	3	65,900	2	0	0	22,900	1	4,935,711	35	26,843,630	79
不動産取得税	55,289,960	473	13,619,430	30	6,147,500	208	1,606,444	3	620,378	9	0	0	4,737,946	12	11,530,136	67	17,028,126	144
県たばこ税	0	0	0	0	0	0	0	0	0	0	0	0	0	0	0	0	0	0
ゴルフ場利用税	0	0	0	0	0	0	0	0	0	0	0	0	0	0	0	0	0	0
軽油引取税	365,980,296	9	0	0	365,980,296	9	0	0	0	0	0	0	0	0	0	0	0	0
自動車税	106,687,464	3,025	9,950,949	328	0	0	0	0	17,894,193	497	0	0	1,569,698	49	14,870,230	482	62,402,394	1,669
鉱区	1,385,158	24	936,358	17	0	0	0	0	0	0	0	0	448,800	7	0	0	0	0
自動車取得税	0	0	0	0	0	0	0	0	0	0	0	0	0	0	0	0	0	0
合計	625,568,158	4,276	51,449,429	425	372,127,796	217	4,478,823	12	24,753,847	576	0	0	7,581,883	97	43,274,901	740	121,901,479	2,209

振興局別	収入未済額		収入未済額の内訳															
			財産差押え	徴収猶予	換価の猶予	執行の停止	徴収嘱託	交付要求(参加差押えを含む)	分納誓約	その他								
盛岡	414,271,735	2,228	4,533,211	125	306,299,588	43	889,000	4	12,817,425	294	0	0	3,937,369	36	22,691,924	341	63,103,218	1,385
県南	93,523,645	545	14,752,818	61	52,246,594	87	1,983,379	5	2,659,314	74	0	0	156,300	3	9,337,818	101	12,387,422	214
花巻	49,007,820	654	27,380,719	135	675,100	23	0	0	3,339,076	91	0	0	639,338	19	4,300,160	126	12,673,427	260
一関	18,472,019	410	2,548,293	57	1,753,700	48	0	0	2,868,016	39	0	0	260,800	7	2,931,655	82	8,109,555	177
沿岸	12,613,154	40	348,500	8	10,918,714	4	0	0	112,900	4	0	0	64,100	2	123,100	3	1,045,840	19
宮古	5,484,383	91	173,110	5	67,800	2	0	0	1,091,110	25	0	0	1,541,600	6	1,500,554	30	1,110,209	23
大船渡	23,129,906	112	514,300	8	0	0	0	0	620,768	16	0	0	307,800	2	434,600	11	21,252,438	75
県北	3,580,782	97	122,920	4	69,800	7	0	0	1,136,538	29	0	0	306,776	15	1,001,490	24	943,258	18
二戸	4,759,714	79	1,075,558	22	96,500	3	1,606,444	3	0	0	0	0	367,800	7	909,600	19	703,812	25
東京	725,000	20	0	0	0	0	0	0	108,700	4	0	0	0	0	44,000	3	572,300	13
合計	625,568,158	4,276	51,449,429	425	372,127,796	217	4,478,823	12	24,753,847	576	0	0	7,581,883	97	43,274,901	740	121,901,479	2,209

(11) 収入未済額（個人県民税）

年度別

(単位:円)

年度	収入未済額		収入未済額の内訳											
			財産差押え		徴収猶予		換価の猶予		執行の停止		その他			
昭和63年度	837,800	29 件	837,768	29 件	0	0 件	0	0 件	0	0 件	0	0 件	32	0 件
平成元年度	235,302	7	235,302	7	0	0	0	0	0	0	0	0	0	0
2	351,532	4	351,532	4	0	0	0	0	0	0	0	0	0	0
3	99,821	4	99,821	4	0	0	0	0	0	0	0	0	0	0
4	325,334	4	325,334	4	0	0	0	0	0	0	0	0	0	0
5	12,653	13	0	0	0	0	0	0	12,660	13			-7	0
6	388,974	37	102,297	3	0	0	0	0	40,814	5			245,863	29
7	1,102,423	25	24,784	2	0	0	0	0	20,297	7			1,057,342	16
8	491,454	72	222,976	22	0	0	0	0	77,122	16			191,356	34
9	597,148	108	133,239	14	0	0	0	0	32,965	3			430,944	91
10	709,222	108	373,341	32	0	0	0	0	77,195	9			258,686	67
11	1,557,178	189	681,479	61	0	0	0	0	331,718	27			543,981	101
12	2,813,510	260	866,041	90	0	0	0	0	791,230	33			1,156,239	137
13	4,335,855	262	1,700,330	137	0	0	0	0	2,138,298	51			497,227	74
14	4,321,692	403	1,654,961	190	0	0	0	0	871,626	60			1,795,105	153
15	4,786,793	474	2,380,756	194	4,006	1	0	0	623,360	72			1,778,671	207
16	8,761,415	706	4,874,463	237	0	0	0	0	1,149,133	136			2,737,819	333
17	8,716,150	957	3,052,536	285	20,752	2	15,120	2	1,184,340	170			4,443,402	498
18	13,718,167	1,317	4,972,829	310	0	0	520	1	1,811,749	250			6,933,069	756
19	32,851,479	2,581	6,005,236	495	25,320	3	9,690	2	6,258,861	472			20,552,372	1,609
20	46,974,849	4,013	9,072,468	712	5,208	2	87,818	7	8,236,576	606			29,572,779	2,686
21	68,269,472	5,606	11,758,660	930	94,613	7	108,322	6	9,553,562	828			46,754,315	3,835
22	70,189,693	7,131	13,088,135	1,181	13,748	4	263,813	17	10,879,562	994			45,944,435	4,935
23	101,942,943	12,117	10,749,717	1,153	295,712	3	339,546	24	16,688,774	1,894			73,869,194	9,043
24	146,448,727	15,565	18,618,278	1,621	121,769	2	610,135	33	17,771,393	1,805			109,327,152	12,104
25	211,559,382	21,627	32,699,918	2,050	33,177	3	1,044,653	59	15,618,570	1,923			162,163,064	17,592
26	271,816,123	28,697	27,622,558	2,313	25,641	4	1,276,860	69	13,383,115	1,514			229,507,949	24,797
27	383,984,377	41,184	16,220,964	1,131	1,008,283	10	2,327,789	135	2,462,687	291			361,964,654	39,617
合計	1,388,199,468	143,500	168,725,723	13,211	1,648,229	41	6,084,266	355	110,015,607	11,179			1,101,725,643	118,714
前年度	1,442,521,542	166,396	184,290,421	14,724	644,254	23	5,362,459	283	119,794,843	13,437			1,132,429,565	137,929

振興局別

(単位:円)

振興局	収入未済額		収入未済額の内訳											
			財産差押え		徴収猶予		換価の猶予		執行の停止		その他			
盛岡	575,829,653	67,299 件	85,582,705	6,875 件	0	0	633,797	67	45,619,550	3,969			443,993,601	56,388 件
県南	128,189,396	13,981	13,073,702	1,262	0	0	0	0	8,357,478	1,023			106,758,216	11,696
花巻	244,825,501	26,474	31,806,134	2,058	62,938	7	606,428	31	13,060,555	1,503			199,289,446	22,875
一関	146,209,276	6,037	11,183,036	357	543,284	19	4,822,566	251	7,111,629	210			122,548,761	5,200
沿岸	41,231,371	3,951	2,076,419	177	0	0	0	0	8,028,724	818			31,126,228	2,956
宮古	43,844,320	5,594	6,273,037	1,109	0	0	0	0	2,834,199	480			34,737,084	4,005
大船渡	37,380,088	3,210	3,259,536	135	0	0	0	0	2,449,241	225			31,671,311	2,850
県北	81,964,789	7,222	10,958,653	881	117,580	12	21,475	6	5,334,065	624			65,533,016	5,699
二戸	88,725,074	9,732	4,512,501	357	924,427	3	0	0	17,220,166	2,327			66,067,980	7,045
合計	1,388,199,468	143,500	168,725,723	13,211	1,648,229	41	6,084,266	355	110,015,607	11,179			1,101,725,643	118,714

第4

納税奨励

1 納税貯蓄組合の状況

(1) 平成27年度補助金交付状況(振興局別)(単位:円)

区分		納税貯蓄組合補助金	
振興局		金額	
盛	岡	49,700	
県	南	491,300	
花	巻	497,900	
一	関	530,600	
沿	岸	0	
宮	古	183,000	
大	船	0	
県	渡	184,600	
二	北	279,200	
	戸		
合	計	2,216,300	
前	年	2,694,100	
前	年	対比(%)	82.3

(2) 年度別(平成25年度~平成27年度)(単位:円)

年度	補助金交付状況
25	2,740,200
26	2,694,100
27	2,216,300

(備考)
補助率

納税貯蓄組合連合会が事業を行う場合に要する経費と次に掲げる均等割額と構成員割額の合計額を比較していずれか低い額とする。

(ア) 均等割額

市の連合会	19,600円
町の連合会	15,700円
村の連合会	11,800円

(イ) 構成員割額

当該市町村納税貯蓄組合連合会を構成している納税貯蓄組合(10人未満で組織するものを除く。)1組合につき1,000円

(3) 納税貯蓄組合組織別調(振興局別)

(平成28年3月31日現在)

区分		地域別組合		勤務先別組合		業種別組合		窓口組合		その他組合		合計		前年同期		増減対比			
		組合数	組合員数	組合数	組合員数	組合数	組合員数	組合数	組合員数	組合数	組合員数	組合数(A)	組合員数(B)	組合数(C)	組合員数(D)	組合数(A)-(C)	組合員数(B)-(D)	(A)(C)	(B)(D)
盛	岡	108	7,117	0	0	0	0	0	0	0	0	108	7,117	109	7,426	△ 1	△ 309	99.1	95.8
県	南	454	39,480	0	0	0	0	0	0	0	0	454	39,480	473	41,230	△ 19	△ 1,750	96.0	95.8
花	巻	439	24,560	3	89	0	0	0	0	0	0	442	24,649	453	25,387	△ 11	△ 738	97.6	97.1
一	関	507	54,326	0	0	1	81	0	0	0	0	508	54,407	511	55,781	△ 3	△ 1,374	99.4	97.5
沿	岸	26	774	0	0	0	0	0	0	0	0	26	774	29	822	△ 3	△ 48	89.7	94.2
宮	古	159	4,868	0	0	3	892	4	186	1	153	167	6,099	176	6,493	△ 9	△ 394	94.9	93.9
大	船	138	9,866	0	0	1	82	0	0	0	0	139	9,948	146	11,316	△ 7	△ 1,368	95.2	87.9
県	北	279	23,164	0	0	0	0	0	0	0	0	279	23,164	279	23,805	0	△ 641	100.0	97.3
二	戸	446	15,863	1	6	2	60	2	79	1	9	452	16,017	449	19,303	3	△ 3,286	100.7	83.0
合	計	2,556	180,018	4	95	7	1,115	6	265	2	162	2,575	181,655	2,625	191,563	△ 50	△ 9,908	98.1	94.8
前	年	2,604	189,876	4	96	6	1,062	6	292	3	237	2,625	191,563	2,684	195,996	△ 60	△ 4,433	97.8	97.7
増	減	△ 48	△ 9,858	0	△ 1	1	53	0	△ 27	△ 1	△ 75	△ 50	△ 9,908	△ 59	△ 4,433				
対	比	98.2	94.8	100.0	99.0	116.7	105.0	100.0	90.8	66.7	68.4	98.1	94.8	97.8	97.7				

(4) 市町村別納税貯蓄組合組織状況

(平成28年3月31日現在)

局	市町村名	組合数	組合員数	局	市町村名	組合数	組合員数
盛岡	盛岡市	—	—	宮古	宮古市	55	2,886
	八幡平市	—	—		山田町	12	280
	滝沢市	—	—		岩泉町	79	1,751
	雫石町	—	—		田野畑村	21	1,182
	葛巻町	34	2,782		計	167	6,099
	岩手町	74	4,335	大船渡	大船渡市	68	6,027
	紫波町	—	—		陸前高田市	71	3,921
	矢巾町	—	—		住田町	—	—
	計	108	7,117		計	139	9,948
県南	奥州市	409	36,008	県北	久慈市	168	14,151
	金ヶ崎町	45	3,472		普代村	14	1,963
	計	454	39,480		野田村	33	2,032
花巻	花巻市	265	10,979		洋野町	64	5,018
	北上市	—	—	計	279	23,164	
	遠野市	126	9,528	二戸	二戸市	206	6,504
	西和賀町	51	4,142		軽米町	89	4,037
	計	442	24,649		九戸村	59	2,761
一関	一関市	508	54,407	一戸町	98	2,715	
	平泉町	—	—	計	452	16,017	
	計	508	54,407	合計			
沿岸	釜石市	26	774			2,575	181,655
	大槌町	—	—				
	計	26	774				

第 5

徵稅費

1 平成27年度徴税費決算額

(単位:円)

科 目	決 算 額	前 年 度 比 較	
		26年度決算額	増減額(-)
3項			
徴 税 費	5,151,078,849	4,823,131,836	327,947,013
1目			
税 務 総 務 費	2,351,222,849	2,055,665,762	295,557,087
給 料	639,268,893	658,426,863	△ 19,157,970
職 員 手 当 等	408,923,091	403,296,591	5,626,500
共 済 費	222,161,118	234,210,235	△ 12,049,117
報 償 費	12,768	35,128	△ 22,360
旅 費	7,935,733	8,262,222	△ 326,489
需 用 費	399,911	566,248	△ 166,337
役 務 費	424,543	427,257	△ 2,714
委 託 料	19,984	17,593	2,391
使用料及び賃借料	2,106,783	2,066,701	40,082
工 事 請 負	—	—	—
備 品 購 入 費	77,760	285,444	△ 207,684
負担金、補助及び交付金	72,353,306	38,584,780	33,768,526
償還金、利子及び割引料	997,538,959	709,486,700	288,052,259
2目			
賦 課 徴 収 費	2,799,856,000	2,767,466,074	32,389,926
報 酬	4,926,020	4,883,790	42,230
共 済 費	4,893,852	7,015,445	△ 2,121,593
賃 金	27,356,077	41,937,823	△ 14,581,746
報 償 費	404,124	975,606	△ 571,482
旅 費	3,295,799	4,090,150	△ 794,351
需 用 費	38,394,081	34,117,639	4,276,442
役 務 費	73,810,197	74,547,468	△ 737,271
委 託 料	201,581,463	208,096,481	△ 6,515,018
使用料及び賃借料	3,072,476	2,417,171	655,305
備 品 購 入 費	2,100,578	2,613,222	△ 512,644
負担金、補助及び交付金	2,439,810,733	2,386,569,979	53,240,754
公 課 費	210,600	201,300	9,300

2 徴税費決算額 (平成22年度～平成27年度)

(単位:千円、%、人)

区 分		平成22年度	平成23年度	平成24年度	平成25年度	平成26年度	平成27年度	
徴	基 本 給	659,062	674,704	672,973	611,138	658,427	639,268	
	人件費	超 過 勤 務 手 当	27,224	35,768	32,200	36,834	34,984	35,191
		税 務 特 別 手 当	33,250	33,288	32,653	36,879	38,945	43,493
		そ の 他 の 手 当	343,240	338,364	330,514	326,157	329,367	330,238
		計	403,714	407,420	395,367	399,870	403,296	408,922
	そ の 他 の 人 件 費	283,665	296,308	281,961	277,329	288,047	257,337	
計 + +	1,346,441	1,378,432	1,350,301	1,288,337	1,349,770	1,305,527		
税	旅 費	12,997	8,530	10,795	11,695	12,352	6,673	
	需 用 費	需 用 費	34,201	36,667	39,462	34,886	34,684	38,793
		通 信 運 搬 費	83,320	83,124	82,321	81,238	74,553	73,820
		備 品 費	1,237	2,486	7,152	25,155	2,899	2,178
		そ の 他	140,362	106,759	109,097	103,159	213,564	207,320
計	259,120	229,036	238,032	244,438	325,700	322,111		
費	徴 収 取 扱 費 等	県 民 税 徴 収 取 扱 費	2,022,283	1,825,745	1,843,962	1,842,313	1,894,409	1,910,946
		地 方 消 費 税 徴 収 取 扱 費	39,952	34,380	41,677	36,515	45,045	63,545
		軽油引取税特別徴収交付金	371,539	359,159	406,698	412,269	426,472	438,106
		納税貯蓄組合補助金その他	5,025	17,076	18,396	47,709	59,230	99,564
	計	2,438,799	2,236,360	2,310,733	2,338,806	2,425,156	2,512,161	
合計 + + +	4,057,357	3,852,358	3,909,861	3,883,276	4,112,978	4,146,472		
税 収 入 に 対 す る 徴 税 費 の 割 合	対 予 算 額	4.03%	4.11%	3.61%	3.53%	3.57%	3.25%	
	対 調 定 額	3.88%	3.82%	3.49%	3.42%	3.49%	3.19%	
	対 収 入 額	4.02%	3.94%	3.58%	3.50%	3.56%	3.24%	
徴 税 吏 員 等 数	吏 員	181	181	180	181	181	179	
	そ の 他 の 職 員	3	3	3	3	3	5	
	計	184	184	183	184	184	184	
徴 税 吏 員 一 人 当 た り の 徴 税 額	548,870	531,259	596,127	602,164	627,436	695,123		
一 人 当 た り の 徴 税 費	人 件 費 (含 旅 費)	7,388	7,538	7,438	7,065	7,403	7,132	
	需 用 費 (含 報 償 費)	14,663	13,399	13,928	14,039	14,950	15,404	
計	22,051	20,937	21,365	21,105	22,353	22,535		

(当該年度3月31日現在)

3 報 償 費

(1) 県民税徴収取扱費(平成25年度～平成27年度)

(単位:円)

振興局	平成25年度	平成26年度	平成27年度
盛岡	698,704,204	714,383,336	721,875,849
県南[本局]	198,098,211	204,140,591	198,105,174
県南[花巻]	327,992,341	336,483,971	336,385,165
県南[一関]	195,646,419	197,819,427	194,913,369
沿岸[本局]	66,561,608	71,475,634	75,676,843
沿岸[宮古]	112,791,350	119,323,546	121,801,667
沿岸[大船渡]	85,870,931	95,582,486	98,518,672
県北[本局]	79,586,649	78,050,079	85,740,507
県北[二戸]	77,060,978	77,149,716	77,929,660
合 計	1,842,312,691	1,894,408,786	1,910,946,906

(2) 特別徴収交付金(平成25年度～平成27年度)

(単位:円)

振興局	軽油引取税			産業廃棄物税		
	平成25年度	平成26年度	平成27年度	平成25年度	平成26年度	平成27年度
盛岡	304,665,200	314,889,400	325,485,300	301,900	308,400	306,000
県南[本局]	31,805,300	31,870,000	33,272,200	1,511,100	1,603,500	1,836,200
県南[花巻]	22,578,100	22,131,100	20,357,400	0	0	0
県南[一関]	15,498,900	15,391,700	11,714,300	0	0	0
沿岸[本局]	6,802,400	8,025,400	10,941,500	22,400	13,300	34,700
沿岸[宮古]	10,938,400	11,583,500	12,602,200	0	0	0
沿岸[大船渡]	10,869,000	13,482,900	13,945,500	52,200	73,200	88,800
県北[本局]	2,038,900	1,767,000	1,619,700	9,000	20,500	50,700
県北[二戸]	7,072,900	7,330,700	8,168,600	0	0	0
合 計	412,269,100	426,471,700	438,106,700	1,896,600	2,018,900	2,316,400

(備考) 各年度記載の交付金は、それぞれ前年度の実績に対して交付したものである。

4 交 付 金

(単位:千円)

市町村名	自動車取得税			ゴルフ場 利用税 交付額	県民税 利子割 交付額	県民税 配当割 交付額	県民税 株式等 譲渡 所得割 交付額	地方 消費税 交付額
	道路(補正前)		交付額					
	延長	面積						
	m	m ²						
盛岡市	1,910,347	12,040,352	108,906	27,127	68,986	127,954	107,104	5,745,216
宮古市	754,013	4,052,714	32,400	9,079	7,928	15,052	12,715	1,040,310
大船渡市	544,991	2,835,394	22,919	0	5,096	9,821	8,345	744,579
花巻市	3,097,387	16,296,294	103,243	14,521	15,867	29,442	24,649	1,795,745
北上市	1,845,751	10,156,293	72,427	11,918	17,687	32,793	27,445	1,790,333
久慈市	657,333	3,593,725	28,644	0	5,401	10,197	8,596	665,772
遠野市	1,141,690	5,801,565	37,746	0	3,469	6,493	5,456	508,979
一関市	3,740,297	19,324,534	123,595	12,562	18,133	33,768	28,311	2,277,738
陸前高田市	407,522	1,978,752	16,232	0	1,754	3,480	2,989	383,997
釜石市	483,860	2,543,608	20,498	0	5,095	9,743	8,253	719,487
二戸市	719,156	3,525,059	22,914	0	3,970	7,336	6,132	534,656
八幡平市	893,560	5,176,121	31,602	21,462	3,430	6,381	5,348	497,865
奥州市	2,789,029	15,676,221	97,052	24,434	19,696	36,535	30,583	2,210,696
滝沢市	495,875	2,985,248	23,574	5,278	9,615	17,891	14,994	886,856
市計	19,480,811	105,985,880	741,752	126,381	186,127	346,886	290,920	19,802,229
雫石町	814,731	4,208,774	27,076	18,392	2,324	4,329	3,630	323,457
葛巻町	288,297	1,528,807	9,709	0	707	1,306	1,091	118,906
岩手町	455,528	2,320,610	14,825	17,764	1,735	3,218	2,693	251,061
紫波町	910,462	4,894,079	30,446	7,425	5,199	9,625	8,051	551,062
矢巾町	604,969	3,389,460	20,839	0	5,070	9,477	7,957	526,099
西和賀町	293,619	1,596,438	10,326	4,084	734	1,357	1,134	117,433
金ヶ崎町	527,697	2,934,064	17,399	20,353	2,566	4,771	3,998	320,680
平泉町	226,907	1,242,553	7,699	0	1,076	2,010	1,687	146,742
住田町	161,407	839,146	5,444	0	657	1,241	1,045	105,512
大槌町	196,646	1,009,801	8,218	0	990	2,019	1,751	250,968
山田町	175,543	968,162	8,158	0	1,453	2,804	2,384	304,579
岩泉町	304,055	1,608,745	10,316	0	1,047	1,942	1,625	188,693
田野畑村	175,296	1,073,640	6,379	0	318	609	517	63,299
普代村	156,459	806,946	5,136	0	200	377	318	50,338
軽米町	345,370	1,733,478	11,257	15,776	1,002	1,863	1,562	172,473
野田村	130,195	674,694	4,315	0	410	800	683	74,799
九戸村	168,773	971,888	6,030	0	581	1,081	906	109,069
洋野町	447,890	2,295,220	14,563	0	2,037	3,797	3,186	284,296
一戸町	404,575	2,141,531	13,487	0	1,583	2,927	2,448	246,257
町村計	6,788,419	36,238,036	231,622	83,794	29,689	55,553	46,666	4,205,723
県計	26,269,230	142,223,916	973,374	210,175	215,816	402,439	337,586	24,007,952

參考資料

1 平成28年度一般会計予算額

(1) 一般会計歳入予算の状況

(単位：千円)

科 目	平成28年度		平成27年度		比較 (A)-(B)	前年対比 (A)/(B) %	平成27年度		比較 (A)-(C)	前年対比 (A)/(C) %
	当初予算	構成比	当初予算	構成比			最終予算	構成比		
	(A)	%	(B)	%			(C)	%		
1 県 税	128,665,000	12.1	126,187,000	11.4	2,478,000	102.0	127,436,000	11.7	1,229,000	101.0
2 地方消費税清算金	47,611,000	4.5	41,866,000	3.8	5,745,000	113.7	47,808,000	4.4	△ 197,000	99.6
3 地方譲与税	21,617,000	2.0	24,602,000	2.2	△ 2,985,000	87.9	24,839,001	2.3	△ 3,222,001	87.0
4 地方特例交付金	275,000	0.0	266,000	0.0	9,000	103.4	294,647	0.0	△ 19,647	93.3
5 地方交付税	307,511,705	28.8	315,529,372	28.4	△ 8,017,667	97.5	292,039,750	26.9	15,471,955	105.3
6 交通安全対策特別交付金	420,663	0.1	442,349	0.1	△ 21,686	95.1	442,349	0.0	△ 21,686	95.1
7 分担金及び負担金	3,400,091	0.3	3,592,129	0.3	△ 192,038	94.7	3,489,096	0.3	△ 89,005	97.4
8 使用料及び手数料	8,234,142	0.8	7,129,066	0.6	1,105,076	115.5	6,853,616	0.6	1,380,526	120.1
9 国庫支出金	231,449,970	21.7	238,978,926	21.5	△ 7,528,956	96.8	228,036,349	21.0	3,413,621	101.5
10 財産収入	1,304,832	0.1	845,330	0.1	459,502	154.4	1,157,308	0.1	147,524	112.7
11 寄附金	85,002	0.0	115,575	0.0	△ 30,573	73.5	866,041	0.1	△ 781,039	9.8
12 繰入金	85,995,045	8.1	120,542,304	10.8	△ 34,547,259	71.3	103,808,960	9.6	△ 17,813,915	0.0
13 繰越金	1	0.0	1	0.0	0	100.0	26,171,650	2.4	△ 26,171,649	0.0
14 諸収入	158,287,298	14.8	157,373,151	14.2	914,147	100.6	149,376,844	13.8	8,910,454	106.0
15 県 債	71,250,166	6.7	73,721,166	6.6	△ 2,471,000	96.6	73,676,500	6.8	△ 2,426,334	96.7
歳入合計	1,066,106,915	100.0	1,111,190,369	100.0	△ 45,083,454	95.9	1,086,296,111	100.0	△ 20,189,196	98.1

(備考) 継続費及び繰越事業費繰越財源充当額を除いた額である。

(1) 歳入

(単位：千円)

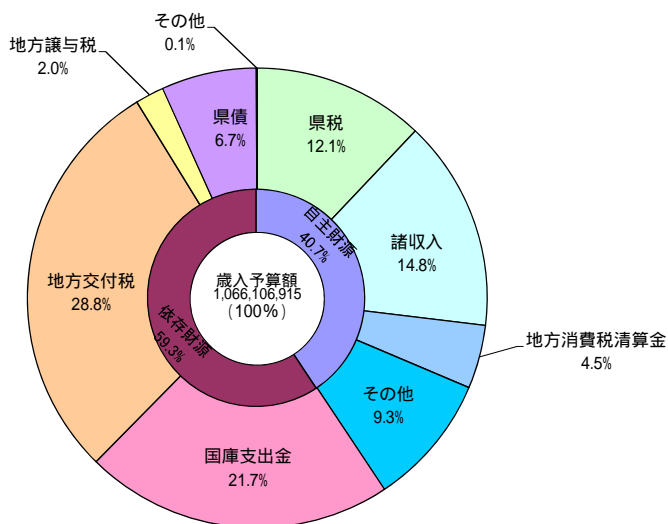

(2) 一般会計目的別歳出予算の状況

(単位:千円)

科目	平成28年度		平成27年度				比較増減			
	当初予算 (A)	構成比 %	当初予算 (B)	構成比 %	最終予算 (C)	構成比 %	対当初 (A)-(B)	対最終 (A)-(C)	(A)/(B) %	(A)/(C) %
1 議会費	1,358,213	0.1	1,359,913	0.1	1,305,353	0.1	△ 1,700	52,860	99.9	104.0
2 総務費	34,847,648	3.3	31,785,917	2.9	64,799,996	6.0	3,061,731	△ 29,952,348	109.6	53.8
3 民生費	99,850,867	9.4	93,903,133	8.5	92,115,196	8.5	5,947,734	7,735,671	106.3	108.4
4 衛生費	27,998,721	2.6	38,260,258	3.4	31,746,279	2.9	△ 10,261,537	△ 3,747,558	73.2	88.2
5 労働費	8,211,714	0.8	14,986,952	1.3	17,183,506	1.6	△ 6,775,238	△ 8,971,792	54.8	47.8
6 農林水産業費	71,412,568	6.7	83,458,119	7.5	75,978,035	7.0	△ 12,045,551	△ 4,565,467	85.6	94.0
7 商工費	137,531,608	12.9	137,405,993	12.4	127,833,989	11.8	125,615	9,697,619	100.1	107.6
8 土木費	180,381,638	16.9	194,128,544	17.5	178,110,916	16.4	△ 13,746,906	2,270,722	92.9	101.3
9 警察費	29,437,388	2.8	27,495,343	2.5	27,418,499	2.5	1,942,045	2,018,889	107.1	107.4
10 教育費	151,112,031	14.2	150,435,938	13.5	150,019,871	13.8	676,093	1,092,160	100.4	100.7
11 災害復旧費	124,299,696	11.7	138,692,689	12.5	112,252,767	10.3	△ 14,392,993	12,046,929	89.6	110.7
12 公債費	122,728,390	11.5	129,872,033	11.7	129,329,817	11.9	△ 7,143,643	△ 6,601,427	94.5	94.9
13 諸支出金	76,636,433	7.1	69,105,537	6.2	77,946,602	7.2	7,530,896	△ 1,310,169	110.9	98.3
14 予備費	300,000	0.0	300,000	0.0	255,285	0.0	0	44,715	100.0	-
歳出合計	1,066,106,915	100.0	1,111,190,369	100.0	1,086,296,111	100.0	△ 45,083,454	△ 20,189,196	95.9	98.1

(備考) 継続費及び繰越事業費繰越財源充当額を除いた額である。

(2) 歳出(目的別)

(単位:千円)

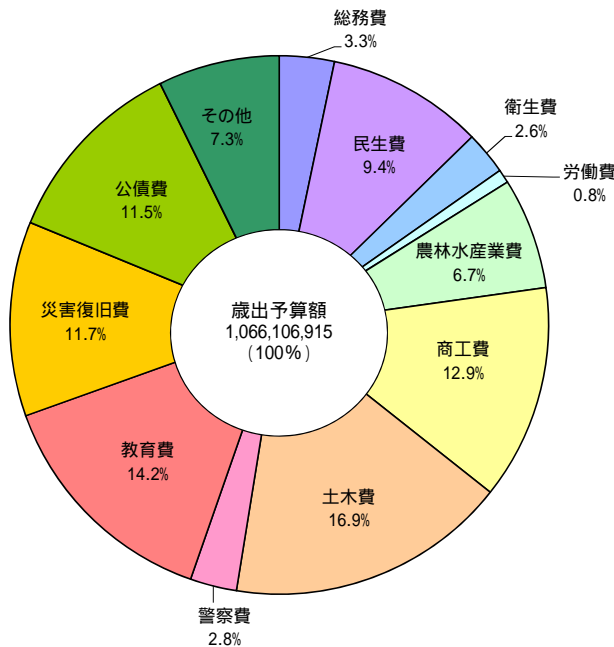

(3) 一般会計性質別歳出予算の状況

(単位:千円)

科目	平成28年度		平成27年度				比較増減			
	当初予算 (A)	構成比 %	当初予算 (B)	構成比 %	最終予算 (C)	構成比 %	対当初 (A)-(B)	対最終 (A)-(C)	(A)/(B) %	(A)/(C) %
1 人件費	182,432,464	17.1	181,385,205	16.3	181,045,704	16.7	1,047,259	1,386,760	100.6	100.8
2 物件費	29,904,838	2.8	29,614,482	2.7	27,602,801	2.5	290,356	2,302,037	101.0	108.3
3 維持補修費	13,209,832	1.3	13,721,165	1.2	14,470,635	1.3	△ 511,333	△ 1,260,803	96.3	91.3
4 扶助費	12,875,411	1.2	12,973,449	1.2	11,579,103	1.1	△ 98,038	1,296,308	99.2	111.2
5 補助費等	199,680,595	18.7	199,774,248	18.0	205,420,831	18.9	△ 93,653	△ 5,740,236	100.0	97.2
6 普通建設事業費	224,124,890	21.0	251,711,918	22.7	221,304,057	20.4	△ 27,587,028	2,820,833	89.0	101.3
7 災害復旧事業費	123,888,696	11.6	137,092,689	12.3	110,386,858	10.2	△ 13,203,993	13,501,838	90.4	112.2
9 公債費	122,658,782	11.5	129,813,541	11.7	129,332,149	11.9	△ 7,154,759	△ 6,673,367	94.5	94.8
10 積立金	6,300,220	0.6	3,674,252	0.3	44,379,254	4.1	2,625,968	△ 38,079,034	171.5	14.2
11 出資金	311,106	0.0	313,367	0.0	161,908	0.0	△ 2,261	149,198	99.3	192.1
12 貸付金	144,638,072	13.6	143,535,468	12.9	133,038,525	12.2	1,102,604	11,599,547	100.8	108.7
13 繰出金	5,782,009	0.6	7,280,585	0.7	7,274,286	0.7	△ 1,498,576	△ 1,492,277	79.4	79.5
14 予備費	300,000	0.0	300,000	0.0	300,000	0.0	0	0	100.0	100.0
歳出合計	1,066,106,915	100.0	1,111,190,369	100.0	1,086,296,111	100.0	△ 45,083,454	△ 20,189,196	95.9	98.1

(備考) 継続費及び繰越事業費繰越財源充当額を除いた額である。

(3) 歳出(性質別)

(単位:千円)

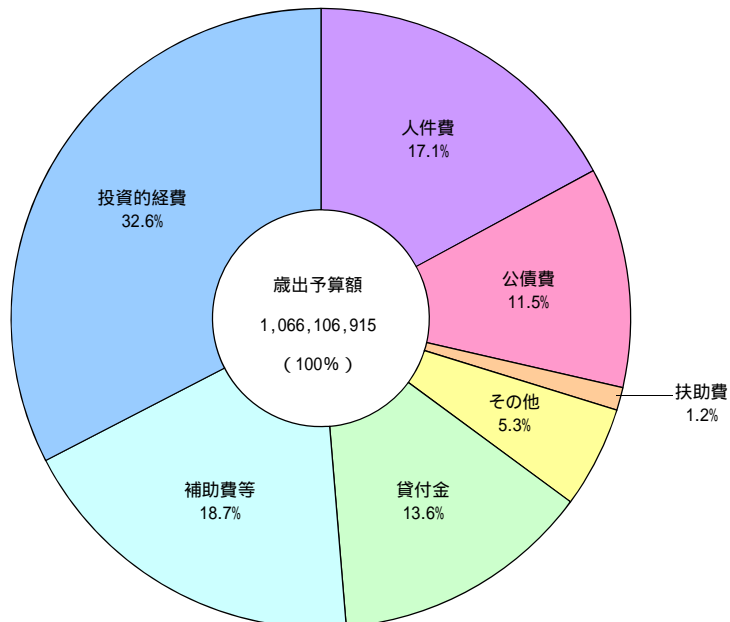

2 平成28年度県税予算額

(単位:千円)

税目	平成28年度		平成27年度				比較増減				
	当初予算額	構成比	当初予算額	構成比	最終予算額	構成比	対当初	対最終	(A)/(B)	(A)/(C)	
	(A)	%	(B)	%	(C)	%	(A)-(B)	(A)-(C)	%	%	
県民税	個人	35,699,000	27.7	34,674,000	27.5	34,936,000	27.4	1,025,000	763,000	103.0	102.2
	法人	4,451,000	3.5	5,760,000	4.6	5,397,000	4.2	△ 1,309,000	△ 946,000	77.3	82.5
	利子割	208,000	0.2	388,000	0.3	431,000	0.4	△ 180,000	△ 223,000	53.6	48.3
	小計	40,358,000	31.4	40,822,000	32.4	40,764,000	32.0	△ 464,000	△ 406,000	98.9	99.0
事業税	個人	1,308,000	1.0	1,181,000	0.9	1,242,000	1.0	127,000	66,000	110.8	105.3
	法人	23,909,000	18.6	23,203,000	18.4	21,806,000	17.1	706,000	2,103,000	103.0	109.6
	小計	25,217,000	19.6	24,384,000	19.3	23,048,000	18.1	833,000	2,169,000	103.4	109.4
地方消費税	譲渡割	21,247,000	16.5	18,913,000	15.0	21,954,000	17.2	2,334,000	△ 707,000	112.3	96.8
	貨物割	64,000	0.1	68,000	0.0	60,000	0.1	△ 4,000	4,000	94.1	106.7
	小計	21,311,000	16.6	18,981,000	15.0	22,014,000	17.3	2,330,000	△ 703,000	112.3	96.8
不動産取得税	2,453,000	1.9	2,503,000	2.0	2,422,000	1.9	△ 50,000	31,000	98.0	101.3	
県たばこ税	1,562,000	1.2	1,548,000	1.2	1,570,000	1.2	14,000	△ 8,000	100.9	99.5	
ゴルフ場利用税	301,000	0.2	286,000	0.2	300,000	0.2	15,000	1,000	105.2	100.3	
自動車取得税	1,560,000	1.2	1,587,000	1.3	1,485,000	1.2	△ 27,000	75,000	98.3	105.1	
軽油引取税	18,166,000	14.1	18,190,000	14.4	17,976,000	14.1	△ 24,000	190,000	99.9	101.1	
自動車税	17,631,000	13.7	17,752,000	14.1	17,743,000	13.9	△ 121,000	△ 112,000	99.3	99.4	
鉱区税	17,000	0.0	18,000	0.0	17,000	0.0	△ 1,000	0	94.4	100.0	
狩猟税	13,000	0.0	17,000	0.0	15,000	0.0	△ 4,000	△ 2,000	76.5	86.7	
産業廃棄物税	76,000	0.1	98,000	0.1	81,000	0.1	△ 22,000	△ 5,000	77.6	93.8	
旧法)軽油引取税	0	0.0	1,000	0.0	1,000	0.0	△ 1,000	△ 1,000	0.0	0.0	
県税計	128,665,000	100.0	126,187,000	100.0	127,436,000	100.0	2,478,000	1,229,000	102.0	101.0	

3 都道府県税収入状況

(1) 年度別決算状況(平成3年度～平成27年度)

(単位:百万円、%)

年度	地方財政計画による収入見込額	最終予算額	調定額	決算額	(口)	(二)	(二)	(二)
	(イ)	(口)	(八)	(二)	(イ)	(イ)	(口)	(八)
3	15,274,400	16,141,643	16,729,472	16,183,545	105.7	106.0	100.3	96.7
4	15,519,400	14,779,734	15,444,425	14,833,045	95.2	95.6	100.4	96.0
5	14,873,500	13,771,514	14,530,231	13,877,876	92.6	93.3	100.8	95.5
6	13,733,700	13,561,016	14,300,480	13,607,940	98.7	99.1	100.3	95.2
7	14,038,000	13,832,859	14,622,562	13,908,956	98.5	99.1	100.6	95.1
8	13,778,600	14,574,163	15,014,058	14,303,427	105.8	103.8	98.1	95.3
9	16,071,400	15,024,360	15,346,328	14,683,615	93.5	91.4	97.7	95.7
10	17,445,400	15,392,304	15,695,846	15,090,604	88.2	86.5	98.0	96.1
11	14,819,500	14,530,712	14,991,403	14,383,241	98.1	97.1	99.0	95.9
12	15,235,500	15,553,723	15,971,022	15,359,066	102.1	100.8	98.7	96.2
13	15,558,000	15,554,231	15,895,829	15,299,081	100.0	98.3	98.4	96.2
14	14,554,400	13,811,542	14,397,183	13,803,472	94.9	94.8	99.9	95.9
15	13,433,900	13,664,711	14,022,788	13,473,317	101.7	100.3	98.6	96.1
16	13,690,600	14,359,186	14,754,491	14,229,646	104.9	103.9	99.1	96.4
17	14,273,700	15,158,962	15,426,025	14,938,263	106.2	104.7	98.5	96.8
18	15,430,800	16,332,255	16,459,945	15,988,505	105.8	103.6	97.9	97.1
19	18,852,400	18,750,082	18,844,155	18,315,784	99.5	97.2	97.7	97.2
20	18,840,300	18,040,819	18,129,255	17,558,667	95.8	93.2	97.3	96.9
21	15,421,800	14,602,240	15,007,929	14,414,697	94.7	93.5	98.7	96.0
22	12,922,600	13,993,173	14,348,886	13,756,901	108.3	106.5	98.3	95.9
23	13,495,200	13,730,994	14,032,872	13,485,071	101.7	99.9	98.2	96.1
24	13,847,900	14,093,737	14,333,294	13,818,714	101.8	99.8	98.0	96.4
25	13,900,100	14,687,958	14,893,476	14,429,875	105.7	103.8	98.2	96.9
26	14,662,000	15,698,166	15,714,364	15,303,976	107.1	104.4	97.5	97.4
27	17,036,000	18,041,556	17,956,525	17,603,386	105.9	103.3	97.6	98.0

(2) 地方財政計画に対する都道府県税決算額(平成25年度～平成27年度)

(単位:百万円、%)

		平成25年度			平成26年度			平成27年度		
		地財計画による見込額	決算額	前年対比	地財計画による見込額	決算額	前年対比	地財計画による見込額	決算額	前年対比
県民税	個人	4,717,300	4,965,918	106.6	4,819,000	5,078,989	102.3	4,922,400	5,147,000	101.3
	法人	680,000	710,349	101.3	750,800	819,144	115.3	707,800	699,941	85.4
	利子割	118,000	114,943	99.9	121,300	112,371	97.8	111,400	95,385	84.9
事業税	個人	167,800	181,346	102.1	179,500	186,407	102.8	188,700	193,883	104.0
	法人	2,343,100	2,514,175	113.6	2,642,400	2,844,148	113.1	3,415,500	3,307,465	116.3
地方消費税	譲渡割	1,928,000	1,847,749	100.5	1,985,800	1,899,261	102.8	3,194,000	3,707,655	195.2
	貨物割	737,000	801,890	112.6	1,018,500	1,207,142	150.5	1,362,800	1,266,538	104.9
不動産取得税		330,400	356,954	106.4	363,300	371,712	104.1	353,100	376,758	101.4
都道府県たばこ税		171,000	172,535	99.7	150,900	155,341	99.0	147,200	153,024	98.5
ゴルフ場利用税		48,600	49,315	99.3	48,900	47,887	97.1	46,500	47,537	99.3
自動車取得税		190,000	193,426	99.9	94,800	86,275	94.6	109,600	137,297	159.1
軽油引取税		923,300	943,276	100.0	944,200	935,631	97.2	938,300	924,579	98.8
自動車税		1,549,700	1,574,386	99.3	1,548,000	1,556,158	99.8	1,539,700	1,542,800	99.1
鉱区税		400	345	93.8	300	333	96.5	300	327	98.2
固定資産税		1,800	1,689	93.8	1,600	1,692	100.2	1,600	2,261	133.6
狩猟税		1,600	1,579	98.7	1,500	1,485	99.0	1,000	936	63.0
合計		13,900,100	14,429,875	104.4	14,662,000	15,303,976	106.1	17,036,000	17,603,386	115.0

(備考)

- 1 本表には、超過課税分並びに法定外普通税及び法定外目的税は含まれていない。
- 2 地財計画による見込額の「合計」は、「東日本大震災による減免等」による減収分(H25:79億円、H26:88億円、H27:39億円)を差し引いているため、各税目の合計と一致しない。

(3) 都道府県別決算額(平成10年度、平成25年度～平成27年度)

(単位：百万円、%)

都道府県	決 算 額				収入歩合		伸 長 率 (平成10年度=100)			平成27年度 決算額構成比
	10	25	26	27	26	27	25	26	27	
北海道	570,328	515,747	531,447	589,580	97.0	97.5	90.4	93.2	103.4	3.3
青森	123,123	122,255	126,677	140,520	97.7	98.2	99.3	102.9	114.1	0.8
岩手	127,253	110,798	115,448	127,903	98.0	98.3	87.1	90.7	100.5	0.7
宮城	261,995	251,977	270,472	307,048	97.9	98.3	96.2	103.2	117.2	1.7
秋田	104,065	81,614	82,649	90,354	97.4	98.1	78.4	79.4	86.8	0.5
山形	114,580	94,476	97,307	107,957	97.9	98.4	82.5	84.9	94.2	0.6
福島	236,489	195,427	207,728	235,830	97.7	98.1	82.6	87.8	99.7	1.3
茨城	330,799	323,495	332,464	366,087	96.8	97.7	97.8	100.5	110.7	2.0
栃木	228,592	214,765	224,826	244,349	96.7	97.6	94.0	98.4	106.9	1.4
群馬	230,905	201,895	221,272	245,132	97.4	97.9	87.4	95.8	106.2	1.4
埼玉	626,888	667,446	687,099	753,413	96.1	96.9	106.5	109.6	120.2	4.2
千葉	630,525	763,806	866,759	954,054	96.6	97.4	121.1	137.5	151.3	5.3
東京都	2,780,332	2,876,982	3,048,332	3,856,865	97.7	98.5	103.5	109.6	138.7	21.4
神奈川県	935,267	1,043,908	1,112,227	1,246,707	97.5	98.0	111.6	118.9	133.3	6.9
新潟	274,032	232,081	241,281	272,139	98.4	98.8	84.7	88.0	99.3	1.5
富山	131,782	117,446	123,379	139,780	97.7	98.0	89.1	93.6	106.1	0.8
石川	142,499	123,538	130,108	145,669	97.1	97.6	86.7	91.3	102.2	0.8
福井	112,507	91,803	95,029	110,502	97.7	98.2	81.6	84.5	98.2	0.6
山梨	102,842	82,568	85,430	97,700	97.5	97.9	80.3	83.1	95.0	0.5
長野	264,665	196,394	203,510	227,135	98.0	98.4	74.2	76.9	85.8	1.3
岐阜	232,086	203,751	206,402	236,655	96.9	97.7	87.8	88.9	102.0	1.3
静岡県	473,319	423,214	447,769	488,268	97.3	97.9	89.4	94.6	103.2	2.7
愛知県	1,087,722	998,871	1,118,524	1,249,676	97.8	98.3	91.8	102.8	114.9	6.9
三重	223,072	217,280	231,437	247,406	97.9	98.3	97.4	103.7	110.9	1.4
滋賀	149,375	139,187	144,548	155,950	97.1	97.4	93.2	96.8	104.4	0.9
京都	305,502	242,766	251,010	286,049	98.0	98.5	79.5	82.2	93.6	1.6
大阪府	1,187,011	1,117,054	1,202,143	1,427,579	97.4	98.2	94.1	101.3	120.3	7.9
兵庫県	619,787	595,015	637,822	716,241	97.5	98.0	96.0	102.9	115.6	4.0
奈良	111,926	106,916	107,758	116,508	96.5	97.0	95.5	96.3	104.1	0.7
和歌山	92,870	83,932	86,883	95,196	97.9	98.3	90.4	93.6	102.5	0.5
鳥取	58,220	45,889	47,002	51,566	98.2	98.5	78.8	80.7	88.6	0.3
島根	77,380	57,342	60,415	67,372	98.8	99.1	74.1	78.1	87.1	0.4
岡山	201,464	197,933	212,018	239,707	97.7	98.1	98.2	105.2	119.0	1.3
広島	301,029	291,147	302,820	343,174	97.5	98.0	96.7	100.6	114.0	1.9
山口	164,938	153,895	160,148	176,788	98.1	98.5	93.3	97.1	107.2	1.0
徳島	78,093	73,051	75,720	77,009	97.9	98.2	93.5	97.0	98.6	0.4
香川	114,974	107,851	108,899	122,441	98.2	98.5	93.8	94.7	106.5	0.7
愛媛	142,464	126,214	129,004	146,262	97.6	98.4	88.6	90.6	102.7	0.8
高知	67,257	53,949	56,926	63,431	97.9	98.4	80.2	84.6	94.3	0.4
福岡	507,178	513,085	545,834	624,731	97.3	97.9	101.2	107.6	123.2	3.5
佐賀	89,357	72,618	76,726	83,210	98.1	98.6	81.3	85.9	93.1	0.5
長崎	113,821	99,519	103,429	113,943	97.6	98.2	87.4	90.9	100.1	0.6
熊本	154,924	137,742	142,818	158,958	97.3	97.9	88.9	92.2	102.6	0.9
大分	111,041	103,938	108,564	120,497	97.4	97.9	93.6	97.8	108.5	0.7
宮崎	94,097	82,923	85,531	95,592	97.6	98.2	88.1	90.9	101.6	0.5
鹿児島	142,403	125,392	127,498	143,746	97.4	98.0	88.1	89.5	100.9	0.8
沖縄	88,512	94,958	102,402	115,563	97.8	98.3	107.3	115.7	130.6	0.6
合 計	15,319,290	14,773,853	15,683,495	18,022,240	97.4	98.1	96.4	102.4	117.6	100.0

(備考) 四捨五入により、合計数値が一致しない場合がある。

(4) 主要税目東北六県調定額 (平成10年度、平成25年度～平成27年度)

(単位:千円、%)

税目	平成10年度	平成25年度		平成26年度		平成27年度		
	調定額	調定額	伸長率 (平成10年度=100)	調定額	伸長率 (平成10年度=100)	調定額	伸長率 (平成10年度=100)	
個人県民税	岩手	18,537,777	35,247,536	190.1	36,272,623	195.7	36,486,048	196.8
	青森	18,704,866	35,026,571	187.3	35,201,322	188.2	35,213,287	188.3
	宮城	39,979,588	79,066,513	197.8	82,133,338	205.4	83,833,884	209.7
	秋田	14,877,126	27,327,971	183.7	27,176,512	182.7	26,934,473	181.0
	山形	16,897,913	32,662,565	193.3	32,763,383	193.9	33,005,393	195.3
	福島	30,488,162	60,370,698	198.0	63,113,729	207.0	64,641,663	212.0
	計	139,485,432	269,701,854	193.4	276,660,907	198.3	280,114,748	200.8
	全国	2,670,776,798	5,335,156,069	199.8	5,413,605,110	202.7	5,440,574,533	203.7
法人事業税	岩手	28,539,391	17,343,231	60.8	19,731,384	69.1	22,068,850	77.3
	青森	23,749,979	16,934,004	71.3	17,971,712	75.7	20,132,441	84.8
	宮城	68,236,812	50,050,830	73.3	55,064,861	80.7	63,731,156	93.4
	秋田	24,467,549	12,264,894	50.1	13,850,392	56.6	15,173,560	62.0
	山形	25,704,255	13,803,191	53.7	15,530,975	60.4	17,452,542	67.9
	福島	75,615,415	40,941,564	54.1	46,785,002	61.9	54,422,426	72.0
	計	246,313,401	151,337,714	61.4	168,934,326	68.6	192,980,975	78.3
	全国	4,288,271,553	2,695,563,726	62.9	3,032,690,532	70.7	3,522,298,891	82.1
不動産取得税	岩手	4,530,283	2,898,082	64.0	2,393,856	52.8	2,618,602	57.8
	青森	5,483,034	2,275,806	41.5	2,652,280	48.4	2,349,516	42.9
	宮城	12,357,357	6,540,899	52.9	6,753,656	54.7	6,453,801	52.2
	秋田	4,522,221	2,002,713	44.3	1,889,101	41.8	1,766,983	39.1
	山形	5,790,059	2,081,664	36.0	2,341,629	40.4	2,299,095	39.7
	福島	8,792,696	3,934,486	44.7	4,168,645	47.4	4,310,432	49.0
	計	41,475,650	19,733,650	47.6	20,199,167	48.7	19,798,429	47.7
	全国	744,894,256	383,977,238	51.5	395,861,734	53.1	396,729,686	53.3
自動車取得税	岩手	4,923,335	2,500,110	50.8	1,096,555	22.3	1,512,210	30.7
	青森	4,983,070	2,290,442	46.0	986,782	19.8	1,455,292	29.2
	宮城	9,528,398	4,570,743	48.0	2,084,113	21.9	2,873,189	30.2
	秋田	4,717,292	2,028,358	43.0	902,595	19.1	1,241,148	26.3
	山形	5,001,044	1,989,575	39.8	856,807	17.1	1,267,680	25.3
	福島	8,219,328	4,068,228	49.5	1,818,098	22.1	2,631,448	32.0
	計	37,372,467	17,447,456	46.7	7,744,950	20.7	10,980,967	29.4
	全国	498,213,250	193,439,079	38.8	86,282,186	17.3	137,308,835	27.6
軽油引取税	岩手	22,304,761	17,557,764	78.7	18,042,537	80.9	18,177,035	81.5
	青森	21,382,469	14,648,025	68.5	14,110,588	66.0	13,737,028	64.2
	宮城	33,111,128	29,675,503	89.6	28,646,313	86.5	29,243,933	88.3
	秋田	16,197,623	9,882,615	61.0	9,563,014	59.0	8,813,645	54.4
	山形	16,118,269	10,687,781	66.3	10,341,440	64.2	9,700,617	60.2
	福島	31,783,833	23,618,570	74.3	24,082,701	75.8	24,785,133	78.0
	計	140,898,083	106,070,258	75.3	104,786,593	74.4	104,457,391	74.1
	全国	1,321,409,345	959,477,005	72.6	951,401,180	72.0	937,782,684	71.0

4 平成27年度都道府県税収入状況

(1)税目別 (地方行政調査会の資料「2015年度都道府県税決算見込額調べ」資料第6604号による。)

(単位:千円、%)

税目	調定額			前年対比			収入額			前年対比		
	現年課税分	滞納繰越分	計	全国	東北	岩手県	現年課税分	滞納繰越分	計	全国	東北	岩手県
個人	5,162,330,471	278,244,062	5,440,574,533	100.5	101.2	100.6	5,085,992,250	85,693,363	5,171,685,613	101.4	101.9	101.0
法人	843,264,420	6,106,685	849,371,107	87.6	90.0	88.7	842,225,030	1,242,089	843,467,120	87.6	90.1	88.6
子割	95,378,787	0	95,378,787	84.9	92.0	105.3	95,382,539	0	95,382,539	84.9	92.0	105.3
個人	193,949,755	6,492,039	200,441,795	103.4	106.3	102.0	192,009,653	1,873,634	193,883,287	104.0	106.2	104.0
法人	3,507,431,006	14,867,885	3,522,298,891	116.1	114.2	111.8	3,507,517,440	1,987,572	3,509,505,012	116.3	114.3	111.8
譲渡割	3,707,589,226	0	3,707,589,226	186.3	178.5	178.1	3,707,589,226	0	3,707,589,226	186.3	178.5	178.1
貨物割	1,266,605,517	0	1,266,605,517	113.4	105.9	138.6	1,266,605,517	0	1,266,605,517	113.4	105.9	138.6
不動産取得税	379,950,079	16,779,605	396,729,686	100.2	98.0	109.4	371,295,171	5,463,222	376,758,392	101.4	98.4	110.2
都道府県たばこ税	153,022,508	554	153,023,062	98.5	98.6	98.7	153,022,444	509	153,022,953	98.5	98.6	98.7
ゴルフ場利用税	47,523,061	128,382	47,651,443	99.2	103.1	103.5	47,474,600	63,540	47,538,140	99.3	103.5	103.5
自動車取得税	137,301,237	7,597	137,308,835	159.1	141.8	137.9	137,296,698	1,556	137,298,255	159.1	141.8	137.9
軽油引取税	922,003,265	15,779,418	937,782,684	98.6	99.7	100.7	909,721,202	14,806,572	924,527,774	98.8	99.8	101.1
自動車税	1,542,288,574	24,816,618	1,567,105,192	98.8	99.5	99.6	1,534,551,826	8,251,269	1,542,803,094	99.1	99.7	99.7
鉱区税	329,603	14,148	343,752	98.5	98.3	103.0	326,591	647	327,238	98.4	97.7	100.6
固定資産税	2,260,898	0	2,260,898	133.6	1,328.5	—	2,260,898	0	2,260,898	133.6	1,328.5	—
法定外普通税	39,658,139	0	39,658,139	127.3	107.3	—	39,658,139	0	39,658,139	127.3	107.3	—
狩猟税	935,244	4	935,248	62.9	51.9	51.3	935,244	4	935,248	62.9	51.9	51.3
法定外目的税	8,924,322	415,031	9,339,352	101.9	105.4	77.7	8,919,572	19,856	8,939,428	102.2	105.4	77.7
旧法による税	1,921	1,646,297	1,648,218	84.5	52.8	12.5	1,921	50,084	52,006	92.7	24.8	15.0
合計	18,010,748,043	365,298,330	18,376,046,374	114.2	111.6	110.4	17,902,785,965	119,453,921	18,022,239,887	114.9	112.1	110.8
前年度	15,684,658,561	411,828,730	16,096,487,292	105.6	94.7	95.6	15,557,973,245	125,521,676	15,683,494,923	106.2	105.1	104.2

(収入歩合及び構成比)

(単位:%)

税目	収入歩合			前年度収入歩合			収入構成比			前年度収入構成比				
	現	越	計	東北	岩手県	全国	東北	岩手県	全国	東北	岩手県	全国	東北	岩手県
個人	98.5	30.8	95.1	94.9	95.9	94.3	94.3	95.6	28.7	26.3	27.4	32.5	29.0	30.0
法人	99.9	20.3	99.3	99.5	99.7	99.3	99.5	99.7	4.7	4.3	4.3	6.1	5.3	5.4
子割	100.0	—	100.0	100.0	100.0	100.0	100.0	100.0	0.5	0.3	0.3	0.7	0.4	0.4
個人	99.0	28.9	96.7	96.6	97.1	96.1	96.7	95.3	1.1	1.0	1.0	1.2	1.0	1.0
法人	100.0	13.4	99.6	99.8	99.8	99.5	99.7	99.9	19.5	19.1	17.2	19.2	18.7	17.1
譲渡割	100.0	—	100.0	100.0	100.0	100.0	100.0	100.0	20.6	17.8	17.2	12.7	11.2	10.7
貨物割	100.0	—	100.0	100.0	100.0	100.0	100.0	100.0	7.0	1.7	0.1	7.1	1.8	0.0
不動産取得税	97.7	32.6	95.0	95.4	97.6	93.9	95.1	96.8	2.1	1.9	2.0	2.4	2.1	2.0
都道府県たばこ税	100.0	91.9	100.0	100.0	100.0	100.0	100.0	100.0	0.8	1.2	1.2	1.0	1.3	1.4
ゴルフ場利用税	99.9	49.5	99.8	99.1	100.0	99.7	98.8	100.0	0.3	0.2	0.2	0.3	0.3	0.3
自動車取得税	100.0	20.5	100.0	100.0	100.0	100.0	100.0	100.0	0.8	1.1	1.2	0.6	0.9	0.9
軽油引取税	98.7	93.8	98.6	99.4	98.0	98.3	99.3	97.6	5.1	10.3	13.9	6.0	11.6	15.3
自動車税	99.5	33.2	98.4	98.9	99.3	98.1	98.6	99.2	8.6	12.6	13.9	9.9	14.2	15.4
鉱区税	99.1	4.6	95.2	95.9	92.5	95.2	96.6	94.6	0.0	0.0	0.0	0.0	0.0	0.0
固定資産税	100.0	—	100.0	100.0	—	100.0	100.0	—	0.0	0.1	0.0	0.0	0.0	0.0
法定外普通税	100.0	—	100.0	100.0	—	100.0	100.0	—	0.2	1.9	0.0	0.2	2.0	0.0
狩猟税	100.0	100.0	100.0	100.0	100.0	100.0	100.0	100.0	0.0	0.0	0.0	0.0	0.0	0.0
法定外目的税	99.9	4.8	95.7	100.0	100.0	95.5	100.0	100.0	0.0	0.2	0.1	0.1	0.2	0.1
旧法による税	100.0	3.0	3.2	14.9	100.0	2.9	31.8	83.5	0.0	0.0	0.0	0.0	0.0	0.0
合計	99.4	32.7	98.1	98.2	98.3	97.4	97.8	98.0	100.0	100.0	100.0	100.0	100.0	100.0
前年度	99.2	30.5	97.4	97.8	98.0	96.9	97.3	97.6	—	—	—	—	—	—

(2) 都道府県別

(平成27年度都道府県税収入状況)

(単位：千円)

都道府県	測定額	収入額	民 税			事 業 税		地 方 消 費 税		不 動 産 得 税	都 道 府 県 民 間 交 通 税	ゴ ル ン 場 所 税	自 動 車 取 得 税	軽 油 引 取 税	自 動 車 税	釧 路 税	法 定 外 税	狩 猟 税	法 定 外 的 税	旧 由 来 的 税	そ の 他 的 税	人 口 27年10月1日現在(人)	1人当たり負担額(円)
			個 人	法 人	利 子 割	個 人	法 人	譲 渡 割	貨 物 割														
北海道	604,482,077	589,579,583	165,292,567	20,762,039	1,918,728	4,374,976	91,255,268	115,685,150	23,962,226	15,310,250	7,847,607	1,734,538	6,527,381	55,446,781	76,605,874	29,259	899,960	55,782	910,554	380	960,263	5,381,733	109,552
青森県	143,154,419	140,520,394	32,892,845	4,248,983	406,965	893,282	20,111,287	23,832,579	1,722,045	2,301,647	1,787,281	161,051	1,455,292	13,736,782	16,639,087	2,564	19,401,311	6,749	328,891	0	591,753	1,308,265	107,410
岩手県	130,052,826	127,902,697	34,992,308	5,490,806	425,930	1,254,786	22,022,614	22,043,215	63,716	2,554,461	1,567,592	302,099	1,512,210	17,811,054	17,752,762	17,142	0	14,654	77,326	22	0	1,279,594	99,956
宮城県	312,420,046	307,048,469	79,483,434	14,868,193	854,582	3,190,356	63,602,832	57,897,019	11,765,361	6,238,755	3,146,860	763,771	2,873,120	29,095,218	33,870,188	2,982	0	15,709	379,909	180	0	2,333,899	131,560
秋田県	92,104,794	90,354,275	25,549,636	3,821,697	326,633	760,613	15,132,455	16,064,793	1,514,677	1,624,534	1,218,742	181,016	1,241,148	8,813,645	13,800,020	15,817	0	4,590	253,888	361	0	1,023,119	88,313
山形県	109,760,010	107,957,273	31,506,142	4,276,599	442,415	1,032,091	17,416,829	21,578,167	906,504	2,233,273	1,228,461	131,479	1,267,680	9,698,505	16,061,543	4,107	0	7,170	166,308	0	0	1,123,891	96,057
福島県	240,484,239	235,830,360	61,334,931	10,440,067	649,627	2,695,596	54,256,134	38,792,095	1,403,562	3,941,983	2,756,537	674,470	2,631,448	24,691,619	30,543,683	11,601	0	24,939	594,811	0	383,347	1,914,039	123,211
茨城県	374,808,309	366,087,310	107,876,777	14,940,296	1,006,389	2,969,704	67,144,386	52,988,530	19,606,638	6,089,966	3,784,760	2,824,529	3,394,654	31,736,269	50,444,279	3,648	1,226,319	46,621	0	3,545	0	2,916,976	125,502
栃木県	250,472,332	244,349,497	71,990,402	12,020,307	675,123	1,948,976	51,900,873	35,115,803	41,898	5,311,414	2,493,127	2,434,251	2,479,696	21,772,986	35,157,304	7,278	0	29,829	0	232	0	1,974,255	123,768
群馬県	250,429,762	245,131,653	69,814,725	12,872,193	811,106	1,912,023	52,669,070	44,406,931	225,504	4,975,849	2,428,669	1,319,365	2,716,057	16,699,409	34,253,506	1,742	0	25,504	0	0	0	1,973,115	124,236
埼玉県	777,417,147	753,412,950	308,451,482	27,963,664	2,754,175	12,206,951	113,701,647	119,315,518	523,720	18,783,067	8,074,322	2,249,135	7,491,072	46,238,841	85,632,533	4,907	0	21,892	0	24	0	7,266,534	103,683
千葉県	979,574,153	954,053,609	278,588,280	25,360,079	2,687,010	7,510,069	112,536,980	117,589,018	281,375,098	17,589,018	7,080,379	4,497,681	6,106,581	41,569,257	74,663,840	40,701	0	34,938	0	716	0	6,222,666	153,319
東京都	3,916,437,567	3,856,865,181	881,940,619	244,039,419	36,334,220	49,153,048	892,771,223	1,324,953,251	169,120,284	77,659,796	17,858,637	644,149	13,835,851	40,869,332	105,602,723	2,180	0	3,936	2,076,462	51	0	13,515,271	285,371
神奈川県	1,271,689,521	1,246,707,073	476,346,159	46,082,603	4,983,616	18,106,386	213,020,965	166,110,684	144,940,310	25,026,889	9,658,408	1,597,304	9,213,889	39,201,854	92,394,575	1	0	17,049	0	6,372	0	9,126,214	136,607
新潟県	275,416,678	272,138,653	70,493,473	10,991,605	976,848	2,103,664	53,823,218	51,453,540	12,666,946	5,157,655	2,616,996	584,095	2,642,940	23,380,354	31,832,803	49,846	3,209,844	15,701	139,625	0	0	2,304,264	118,102
富山県	142,588,508	139,779,504	39,342,307	5,840,639	602,391	1,148,732	25,607,370	32,288,174	2,120,447	3,272,553	1,223,519	347,618	1,273,431	10,775,245	17,019,284	647	0	7,151	0	0	0	1,066,328	131,085
石川県	149,253,072	145,069,607	41,469,947	7,039,023	618,418	1,376,895	29,025,713	29,618,669	2,096,865	2,614,286	1,400,772	581,000	1,429,593	10,182,906	17,433,304	465	770,452	10,759	0	0	0	1,154,008	126,229
福井県	112,574,709	110,501,567	27,867,259	4,730,806	427,570	831,995	12,597,777	14,652,200	974,930	1,652,200	993,145	1,980,728	7,670,480	11,974,881	2,189	7,117,136	12,857	0	0	0	0	786,740	140,455
山梨県	99,772,521	97,699,964	28,558,145	6,251,684	336,431	1,000,907	24,315,566	12,475,646	129,714	1,831,842	1,045,635	785,153	963,333	7,062,669	12,923,688	295	0	19,868	0	0	0	834,930	117,016
長野県	230,917,842	227,134,797	10,278,062	870,252	1,709,713	45,546,265	38,014,646	149,724	4,265,332	2,254,570	916,653	2,874,279	17,529,296	32,071,813	2,736	0	0	27,357	0	3,372	0	2,098,804	108,221
岐阜県	242,268,750	236,655,237	73,617,673	9,884,379	1,082,614	2,446,108	42,222,333	46,773,246	316,221	4,736,341	2,166,544	1,838,827	2,662,474	16,991,094	31,863,285	15,469	0	22,940	14,060	1,629	0	2,031,903	116,470
静岡県	498,880,855	488,267,775	149,429,656	19,980,408	2,136,866	5,520,467	107,991,101	73,714,458	16,202,944	10,502,191	4,272,296	4,487,346	36,074,120	54,358,275	3,876	930,312	43,705	0	1,200	0	0	3,700,305	131,953
愛知県	1,271,174,649	1,249,676,237	356,161,058	66,784,278	5,587,478	12,853,467	298,747,087	187,336,288	106,796,275	21,381,929	8,728,255	1,593,758	11,644,676	56,597,657	114,519,104	2,773	0	13,478	603,141	0	325,535	7,483,128	166,999
三重県	251,782,934	247,405,636	8,946,068	937,830	2,086,199	4,568,218	32,042,305	28,492,657	3,929,563	2,114,642	1,854,778	2,480,692	21,229,604	27,518,538	3,065	0	24,841	295,901	0	0	0	1,815,865	136,247
滋賀県	160,032,630	155,949,883	53,449,582	7,460,256	613,503	1,381,300	33,867,107	20,764,225	235,274	3,663,666	1,567,451	1,118,762	1,624,390	12,107,808	18,027,488	7,428	0	13,868	47,271	504	0	1,412,916	110,374
京都府	290,364,235	286,049,322	99,724,248	13,846,729	1,976,532	3,732,830	59,505,669	51,835,947	1,546,656	8,630,301	2,811,148	828,896	2,595,095	13,682,021	25,260,940	543	0	20,255	51,272	240	0	2,610,353	109,583
大阪府	1,453,979,663	1,427,578,587	347,037,307	75,528,693	8,090,537	14,652,231	293,379,277	342,020,026	165,383,229	35,815,819	12,200,358	1,523,844	8,120,379	45,680,131	78,115,144	70	0	8,090	0	23,452	0	8,839,469	161,500
兵庫県	730,911,900	716,240,758	232,438,634	24,563,178	3,809,905	6,770,403	121,112,799	105,282,810	91,449,777	16,025,302	5,808,557	3,895,953	5,644,691	37,995,881	61,396,136	5,790	0	38,743	0	19	0	5,534,800	129,407
奈良県	120,062,580	116,507,584	54,429,550	3,697,239	853,129	1,263,229	14,635,674	13,943,826	5,237	2,420,398	1,274,491	917,399	1,261,730	6,205,423	15,452,004	820	0	11,877	135,558	0	0	1,364,316	85,396
和歌山県	96,883,259	95,196,114	30,705,389	3,432,620	598,009	1,036,613	14,648,817	16,721,979	6,110,256	2,177,690	1,172,204	372,737	1,021,087	5,953,633	11,228,688	120	0	16,272	0	0	0	963,579	98,794
鳥取県	52,337,360	51,566,154	16,068,009	2,136,168	279,351	418,466	9,120,039	9,077,258	479,851	834,130	641,990	106,016	549,897	4,863,160	6,968,911	724	0	7,602	14,582	0	0	573,441	89,924
島根県	68,003,843	67,372,118	20,075,854	2,856,689	353,122	641,817	13,600,666	12,521,312	445,796	1,251,159	707,397	143,303	655,744	5,262,696	8,070,921	1,240	470,513	13,178	300,709	0	0	694,352	97,029
岡山県	244,361,273	239,706,572	66,566,556	9,608,803	1,021,614	1,688,172	40,019,125	40,898,125	27,352,919	4,131,633	2,180,969	765,583	1,974,366	17,519,988	25,510,655	10,960	0	22,457	434,647	0	0	1,921,525	124,748
広島県	350,182,715	343,173,577	106,720,938	15,984,236	1,703,880	3,717,571	68,024,515	62,681,747	13,496,089	7,519,183	3,141,288	779,372	2,922,756	22,774,202	33,157,631	4,780	0	25,278	520,291	0	0	2,843,990	120,666
山口県	179,529,965	176,787,735	46,361,141	6,548,615	864,244	1,500,583	29,755,096	27,699,191	26,357,992	2,722,565	1,579,786	533,996	1,517,980	13,267,432	17,818,640	7,742	0	17,895	234,837	0	0	1,404,729	125,852
徳島県	78,444,360	77,008,735	24,781,694	3,534,068	437,170	541,669	16,146,981	10,743,380	1,508,241	1,488,123	874,396	274,229	684,										

(3) 税目別・東北六県別

(平成27年度都道府県税収入状況)

(単位：千円)

税目	調定額					収入済額	収入歩合		
	本年度			前年度 (口)	(イ) (口)		本年度	前年度	
	現年課税分	繰越分	計(イ)						
個人県民税	青森	32,911,548	2,301,739	35,213,287	35,201,322	100.0	32,892,845	93.4	92.7
	岩手	34,901,463	1,584,585	36,486,048	36,272,623	100.6	34,992,308	95.9	95.6
	宮城	79,342,030	4,491,854	83,833,884	82,133,338	102.1	79,483,434	94.8	94.1
	秋田	25,488,901	1,445,572	26,934,473	27,176,512	99.1	25,549,646	94.9	94.1
	山形	31,496,812	1,508,581	33,005,393	32,763,383	100.7	31,506,142	95.5	94.9
	福島	61,425,800	3,215,863	64,641,663	63,113,729	102.4	61,334,931	94.9	94.3
	合計	265,566,554	14,548,194	280,114,748	276,660,907	101.2	265,759,306	94.9	94.3
法人県民税	青森	4,249,945	20,215	4,270,160	4,832,113	88.4	4,248,983	99.5	99.5
	岩手	5,495,042	14,790	5,509,832	6,214,970	88.7	5,490,806	99.7	99.7
	宮城	14,875,044	47,455	14,922,499	16,561,522	90.1	14,868,193	99.6	99.6
	秋田	3,821,022	25,435	3,846,456	4,185,191	91.9	3,821,697	99.4	98.9
	山形	4,278,895	22,041	4,300,936	4,853,594	88.6	4,276,599	99.4	99.5
	福島	10,439,572	75,027	10,514,599	11,509,125	91.4	10,440,067	99.3	99.3
	合計	43,159,520	204,963	43,364,482	48,156,515	90.0	43,146,345	99.5	99.5
県民税利子割	青森	406,965	0	406,965	460,408	88.4	406,965	100.0	100.0
	岩手	425,930	0	425,930	404,361	105.3	425,930	100.0	100.0
	宮城	854,582	0	854,582	990,100	86.3	854,582	100.0	100.0
	秋田	326,633	0	326,633	355,064	92.0	326,633	100.0	100.0
	山形	442,415	0	442,415	455,238	97.2	442,415	100.0	100.0
	福島	649,627	0	649,627	711,088	91.4	649,627	100.0	100.0
	合計	3,106,152	0	3,106,152	3,376,259	92.0	3,106,152	100.0	100.0
個人事業税	青森	898,209	21,283	919,492	907,855	101.3	893,282	97.1	97.5
	岩手	1,251,089	40,646	1,291,735	1,266,901	102.0	1,254,786	97.1	95.3
	宮城	3,198,630	83,988	3,282,618	3,255,452	100.8	3,190,356	97.2	97.3
	秋田	761,102	19,984	781,086	773,314	101.0	760,613	97.4	96.9
	山形	1,034,401	33,830	1,068,231	1,016,807	105.1	1,032,091	96.6	96.2
	福島	2,756,776	80,444	2,837,220	2,356,953	120.4	2,699,506	95.1	96.4
	合計	9,900,207	280,175	10,180,382	9,577,282	106.3	9,830,634	96.6	96.7
法人事業税	青森	20,114,167	18,274	20,132,441	17,971,712	112.0	20,111,287	99.9	99.9
	岩手	22,043,295	25,555	22,068,850	19,731,384	111.8	22,022,614	99.8	99.9
	宮城	63,647,615	83,541	63,731,156	55,064,861	115.7	63,602,832	99.8	99.7
	秋田	15,133,425	40,135	15,173,560	13,850,392	109.6	15,132,455	99.7	99.3
	山形	17,418,925	33,617	17,452,542	15,530,975	112.4	17,416,829	99.8	99.8
	福島	54,273,932	148,494	54,422,426	46,785,002	116.3	54,256,134	99.7	99.7
	合計	192,631,359	349,616	192,980,975	168,934,326	114.2	192,542,151	99.8	99.7
地方消費税(譲渡割)	青森	23,832,579	0	23,832,579	13,763,041	173.2	23,832,579	100.0	100.0
	岩手	22,043,215	0	22,043,215	12,376,428	178.1	22,043,215	100.0	100.0
	宮城	57,897,019	0	57,897,019	32,145,916	180.1	57,897,019	100.0	100.0
	秋田	16,064,793	0	16,064,793	8,903,845	180.4	16,064,793	100.0	100.0
	山形	21,578,167	0	21,578,167	12,466,843	173.1	21,578,167	100.0	100.0
	福島	38,792,095	0	38,792,095	21,295,012	182.2	38,792,095	100.0	100.0
	合計	180,207,868	0	180,207,868	100,951,085	178.5	180,207,868	100.0	100.0
地方消費税(貨物割)	青森	1,722,045	0	1,722,045	1,482,782	116.1	1,722,045	100.0	100.0
	岩手	63,716	0	63,716	45,983	138.6	63,716	100.0	100.0
	宮城	11,765,361	0	11,765,361	11,043,015	106.5	11,765,361	100.0	100.0
	秋田	1,514,677	0	1,514,677	1,349,385	112.2	1,514,677	100.0	100.0
	山形	906,504	0	906,504	789,832	114.8	906,504	100.0	100.0
	福島	1,403,562	0	1,403,562	1,693,198	82.9	1,403,562	100.0	100.0
	合計	17,375,865	0	17,375,865	16,404,195	105.9	17,375,865	100.0	100.0

(単位：千円)

税目	調定額					収入済額	収入歩合		
	本年度			前年度 (口)	(イ) (口)		本年度	前年度	
	現年課税分	繰越分	計(イ)						
不動産取得税	青森	2,305,757	43,759	2,349,516	2,652,280	88.6	2,301,647	98.0	97.9
	岩手	2,554,011	64,591	2,618,602	2,393,856	109.4	2,554,461	97.6	96.8
	宮城	6,317,254	136,547	6,453,801	6,753,656	95.6	6,238,755	96.7	97.2
	秋田	1,566,445	200,538	1,766,983	1,889,101	93.5	1,624,534	91.9	88.2
	山形	2,241,956	57,139	2,299,095	2,341,629	98.2	2,233,273	97.1	96.2
	福島	3,964,222	346,210	4,310,432	4,168,645	103.4	3,941,983	91.5	91.4
	合計	18,949,645	848,784	19,798,429	20,199,167	98.0	18,894,653	95.4	95.1
県たばこ税	青森	1,787,281	0	1,787,281	1,836,264	97.3	1,787,281	100.0	100.0
	岩手	1,567,592	0	1,567,592	1,588,035	98.7	1,567,592	100.0	100.0
	宮城	3,146,860	0	3,146,860	3,193,778	98.5	3,146,860	100.0	100.0
	秋田	1,218,742	0	1,218,742	1,246,506	97.8	1,218,742	100.0	100.0
	山形	1,228,461	0	1,228,461	1,257,950	97.7	1,228,461	100.0	100.0
	福島	2,756,537	0	2,756,537	2,750,524	100.2	2,756,537	100.0	100.0
	合計	11,705,473	0	11,705,473	11,873,057	98.6	11,705,473	100.0	100.0
ゴルフ場利用税	青森	161,051	0	161,051	159,327	101.1	161,051	100.0	100.0
	岩手	302,099	0	302,099	291,998	103.5	302,099	100.0	100.0
	宮城	763,771	9,643	773,414	733,494	105.4	763,771	98.8	98.7
	秋田	181,016	0	181,016	173,383	104.4	181,016	100.0	100.0
	山形	131,479	0	131,479	136,459	96.4	131,479	100.0	99.9
	福島	674,370	9,474	683,844	670,505	102.0	674,470	98.6	97.7
	合計	2,213,786	19,117	2,232,903	2,165,166	103.1	2,213,886	99.1	98.8
自動車取得税	青森	1,455,292	0	1,455,292	986,782	147.5	1,455,292	100.0	100.0
	岩手	1,512,208	2	1,512,210	1,096,555	137.9	1,512,210	100.0	100.0
	宮城	2,873,189	0	2,873,189	2,084,113	137.9	2,873,120	100.0	100.0
	秋田	1,241,148	0	1,241,148	902,595	137.5	1,241,148	100.0	100.0
	山形	1,267,680	0	1,267,680	856,807	148.0	1,267,680	100.0	100.0
	福島	2,631,448	0	2,631,448	1,818,098	144.7	2,631,448	100.0	100.0
	合計	10,980,965	2	10,980,967	7,744,950	141.8	10,980,898	100.0	100.0
軽油引取税	青森	13,678,350	58,678	13,737,028	14,110,588	97.4	13,736,782	100.0	99.6
	岩手	17,744,926	432,109	18,177,035	18,042,537	100.7	17,811,054	98.0	97.6
	宮城	29,110,612	133,321	29,243,933	28,646,313	102.1	29,095,218	99.5	99.5
	秋田	8,813,645	0	8,813,645	9,563,014	92.2	8,813,645	100.0	100.0
	山形	9,667,243	33,374	9,700,617	10,341,440	93.8	9,698,505	100.0	99.7
	福島	24,708,271	76,862	24,785,133	24,082,701	102.9	24,691,619	99.6	99.7
	合計	103,723,047	734,344	104,457,391	104,786,593	99.7	103,846,823	99.4	99.3
自動車税	青森	16,649,484	186,319	16,835,803	17,025,512	98.9	16,639,087	98.8	98.6
	岩手	17,745,192	130,240	17,875,432	17,953,103	99.6	17,752,762	99.3	99.2
	宮城	32,874,104	368,572	33,242,676	33,295,130	99.8	32,870,188	98.9	98.7
	秋田	13,812,619	150,846	13,963,465	14,187,873	98.4	13,830,020	99.0	98.7
	山形	16,062,714	138,191	16,200,905	16,374,699	98.9	16,061,543	99.1	98.9
	福島	30,525,301	525,429	31,050,730	31,013,799	100.1	30,543,683	98.4	98.1
	合計	127,669,414	1,499,597	129,169,011	129,850,116	99.5	127,697,283	98.9	98.6
鉦区税	青森	2,564	211	2,775	3,095	89.7	2,564	92.4	93.2
	岩手	17,566	962	18,528	17,996	103.0	17,142	92.5	94.6
	宮城	2,982	0	2,982	3,005	99.2	2,982	100.0	100.0
	秋田	15,740	547	16,287	16,450	99.0	15,817	97.1	96.7
	山形	4,107	0	4,107	4,381	93.7	4,107	100.0	100.0
	福島	11,623	203	11,826	12,530	94.4	11,601	98.1	98.0
	合計	54,582	1,923	56,505	57,457	98.3	54,213	95.9	96.6

(単位：千円)

税目	調定額					収入済額	収入歩合		
	本年度			前年度 (口)	(イ) (口)		本年度	前年度	
	現年課税分	繰越分	計(イ)						
法定外普通税	青森	19,401,311	0	19,401,311	18,087,757	107.3	19,401,311	100.0	100.0
	岩手	0	0	0	0	0.0	0	0.0	0.0
	宮城	0	0	0	0	0.0	0	0.0	0.0
	秋田	0	0	0	0	0.0	0	0.0	0.0
	山形	0	0	0	0	0.0	0	0.0	0.0
	福島	0	0	0	0	0.0	0	0.0	0.0
	合計	19,401,311	0	19,401,311	18,087,757	107.3	19,401,311	100.0	100.0
狩猟税	青森	6,749	0	6,749	14,235	47.4	6,749	100.0	100.0
	岩手	14,654	0	14,654	28,554	51.3	14,654	100.0	100.0
	宮城	15,709	0	15,709	23,846	65.9	15,709	100.0	100.0
	秋田	4,590	0	4,590	18,106	25.4	4,590	100.0	100.0
	山形	7,170	0	7,170	17,893	40.1	7,170	100.0	100.0
	福島	24,939	0	24,939	39,450	63.2	24,939	100.0	100.0
	合計	73,811	0	73,811	142,084	51.9	73,811	100.0	100.0
法定外目的税	青森	328,891	0	328,891	101,382	324.4	328,891	100.0	100.0
	岩手	77,325	1	77,326	99,463	77.7	77,326	100.0	100.0
	宮城	379,909	0	379,909	444,817	85.4	379,909	100.0	100.0
	秋田	253,639	306	253,945	242,280	104.8	253,888	100.0	99.9
	山形	166,308	0	166,308	183,647	90.6	166,308	100.0	100.0
	福島	594,811	0	594,811	637,574	93.3	594,811	100.0	100.0
	合計	1,800,883	307	1,801,190	1,709,163	105.4	1,801,133	100.0	100.0
旧法による税	青森	0	0	0	346	0.0	0	0.0	100.0
	岩手	0	22	22	176	12.5	22	100.0	83.5
	宮城	0	454	454	1,630	27.9	180	39.6	7.6
	秋田	0	3,295	3,295	4,951	66.5	361	11.0	33.5
	山形	0	0	0	38	0.0	0	0.0	0.0
	福島	0	0	0	0	0.0	0	0.0	0.0
	合計	0	3,771	3,771	7,141	52.8	563	14.9	31.8
固定資産税	青森	591,753	0	591,753	73,401	806.2	591,753	100.0	100.0
	岩手	0	0	0	0	0.0	0	0.0	0.0
	宮城	0	0	0	0	0.0	0	0.0	0.0
	秋田	0	0	0	0	0.0	0	0.0	0.0
	山形	0	0	0	0	0.0	0	0.0	0.0
	福島	383,347	0	383,347	0	0.0	383,347	100.0	0.0
	合計	975,100	0	975,100	73,401	1,328.5	975,100	100.0	100.0
県税(計)	青森	140,503,941	2,650,478	143,154,419	129,670,202	110.4	140,520,394	98.2	97.7
	岩手	127,759,323	2,293,503	130,052,826	117,824,923	110.4	127,902,697	98.3	98.0
	宮城	307,064,671	5,355,375	312,420,046	276,373,986	113.0	307,048,469	98.3	97.9
	秋田	90,218,138	1,886,656	92,104,794	84,837,962	108.6	90,354,275	98.1	97.4
	山形	107,933,237	1,826,773	109,760,010	99,391,615	110.4	107,957,273	98.4	97.9
	福島	236,016,233	4,478,006	240,494,239	212,657,933	113.1	235,830,360	98.1	97.7
	合計	1,009,495,543	18,490,791	1,027,986,334	920,756,621	111.6	1,009,613,468	98.2	97.8
前年度	青森	126,758,904	2,911,298	129,670,202	125,536,608	103.3	126,677,181	97.7	97.4
	岩手	115,393,934	2,430,989	117,824,923	113,479,810	103.8	115,448,203	98.0	97.6
	宮城	270,213,470	6,160,516	276,373,986	258,841,949	106.8	270,472,220	97.9	97.3
	秋田	82,620,570	2,217,392	84,837,962	84,080,362	100.9	82,649,422	97.4	97.1
	山形	97,017,506	2,374,109	99,391,615	97,248,089	102.2	97,307,407	97.9	97.1
	福島	207,800,928	4,857,005	212,657,933	200,826,322	105.9	207,728,008	97.7	97.3
	合計	899,805,312	20,951,309	920,756,621	880,013,140	104.6	900,282,441	97.8	97.3

5 平成27年度全国都道府県税一人当たり負担状況(図表)

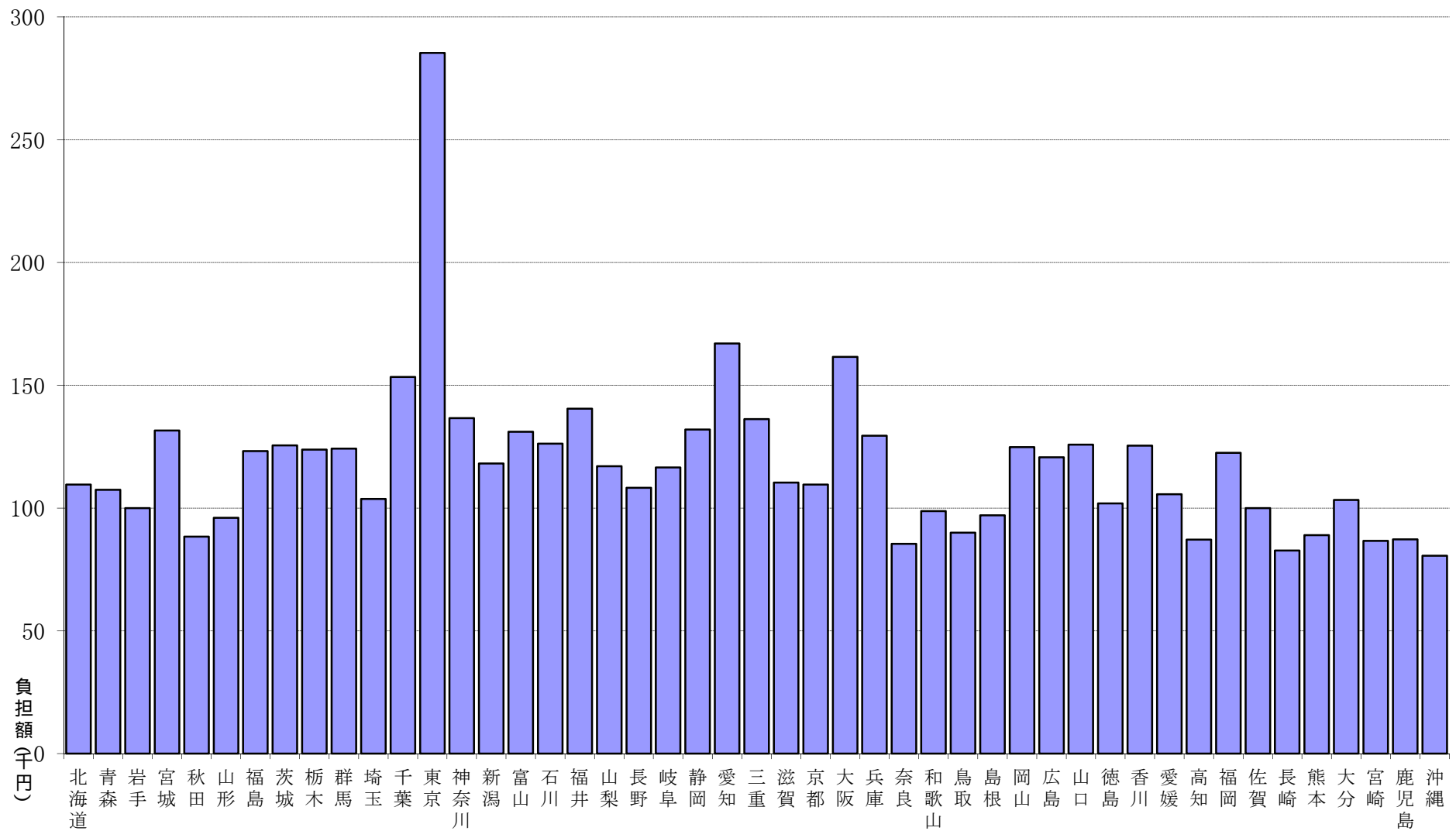

(備考) 人口は、平成27年国勢調査人口等基本集計(総務省統計局)による。

6 県民の租税負担状況

(1) 年度別 (昭和40、50、60年度・平成元、23～27年度)

区 分	調 定 額			決 算 額			
	国 税	県 税	市町村税	国 税	県 税	市町村税	
	千円	千円	千円	千円	千円	千円	
租 税	40	10,594,025	5,206,113	8,497,894	10,069,613	5,116,221	7,849,779
	50	59,777,546	28,205,798	38,823,527	56,561,659	27,893,603	37,625,313
	60	144,531,050	72,227,279	129,541,003	139,057,894	71,016,479	122,143,261
	元	192,742,032	94,983,915	156,562,789	187,448,539	93,757,822	147,270,735
	23	166,747,834	100,880,732	195,148,310	151,523,629	97,756,033	169,719,527
	24	201,082,557	100,875,977	188,167,089	194,506,186	97,751,678	164,239,221
	25	193,709,472	113,479,810	193,233,555	189,172,239	110,798,220	173,557,465
	26	239,810,502	117,824,923	194,744,861	233,551,007	115,448,203	177,263,500
	27	—	130,052,826	189,354,247	—	127,902,697	174,068,747
		%	%	%	%	%	%
伸 長 率	40	100.0	100.0	100.0	100.0	100.0	100.0
	50	564.3	541.8	456.9	561.7	545.2	479.3
	60	1,364.3	1,387.4	1,524.4	1,381.0	1,388.1	1,556.0
	元	1,819.3	1,824.5	1,842.4	1,861.5	1,832.6	1,876.1
	23	1,574.0	1,937.7	2,296.4	1,504.8	1,910.7	2,162.1
	24	1,898.1	1,937.6	2,214.3	1,931.6	1,910.6	2,092.3
	25	1,828.5	2,179.7	2,273.9	1,878.6	2,165.6	2,211.0
	26	2,263.6	2,263.2	2,291.7	2,319.4	2,256.5	2,258.2
	27	—	2,498.1	2,228.2	—	2,499.9	2,217.5
		%	%	%	%	%	%
構 成 比	40	43.6	21.4	35.0	43.7	22.2	34.1
	50	47.1	22.3	30.6	46.3	22.9	30.8
	60	41.7	20.9	37.4	41.8	21.4	36.8
	元	43.4	21.4	35.2	43.7	21.9	34.4
	23	36.0	21.8	42.2	36.2	23.3	40.5
	24	41.0	20.6	38.4	42.6	21.4	36.0
	25	38.7	22.7	38.6	39.9	23.4	36.7
	26	43.4	21.3	35.3	44.4	21.9	33.7
	27	—	—	—	—	—	—
		円	円	円	円	円	円
租 税 負 担 額	40	34,191	16,802	27,426	32,498	16,512	25,334
	50	164,343	77,544	106,735	155,502	76,686	103,441
	60	350,097	174,956	313,787	336,840	172,023	295,867
	元	448,156	220,853	364,033	435,848	218,002	342,428
	23	329,306	199,227	385,394	299,240	193,056	335,175
	24	394,184	197,748	368,865	381,292	191,623	321,959
	25	375,771	220,136	374,848	366,969	214,934	336,679
	26	462,784	227,377	375,817	450,704	222,791	342,081
	27	—	249,734	363,607	—	245,605	334,255
		円	円	円	円	円	円
一 人 当 た り	40	7,508	3,689	6,022	7,136	3,626	5,563
	50	43,142	20,356	28,019	40,821	20,131	27,154
	60	100,816	50,382	90,360	96,999	49,537	85,200
	元	136,160	67,100	110,602	132,421	66,234	104,038
	23	127,021	76,847	148,655	115,424	74,466	129,285
	24	127,938	77,401	149,728	116,257	75,004	130,218
	25	155,342	77,929	145,364	150,261	75,516	126,879
	26	186,712	91,737	151,625	181,839	89,886	138,014
27	—	102,171	148,759	—	100,482	136,751	

- (備考) 昭和40年度は、昭和40年10月1日現在の世帯数 309,851 人口 1,411,118 人
昭和50年度は、昭和50年10月1日現在の世帯数 363,737 人口 1,385,602 人 を基礎とし
昭和60年度は、昭和60年10月1日現在の世帯数 412,831 人口 1,433,606 人 て算出した。
1. 租税負担額 平成元年度は、平成元年10月1日現在の世帯数 430,078 人口 1,415,554 人 (県調査統
平成23年度は、平成23年10月1日現在の世帯数 506,361 人口 1,312,756 人 計課資料に
平成24年度は、平成24年10月1日現在の世帯数 510,124 人口 1,303,351 人 よる。)
平成25年度は、平成25年10月1日現在の世帯数 515,499 人口 1,294,453 人
平成26年度は、平成26年10月1日現在の世帯数 518,191 人口 1,284,384 人
平成27年度は、平成27年10月1日現在の世帯数 520,766 人口 1,272,891 人
2. 国税については、27年度実績が本統計書作成時点ではまだ公表されていないものである。

(2) 平成27年度租税別

税 目			調 定 額	収入済額	収入歩合		収 入 済 額		
					本年度	前年度	構成比	一人当たり負担額	
								本年度	前年度
			千円	千円	%	%	%	円	円
県	県民税	個人	36,486,048	34,992,308	95.9	95.6	27.4	27,490	26,985
		法人	5,509,832	5,490,806	99.7	99.7	4.3	4,314	4,826
		利子割	425,930	425,930	100.0	100.0	0.3	335	315
	事業税	個人	1,291,735	1,254,786	97.1	95.3	1.0	986	940
		法人	22,068,850	22,022,614	99.8	99.9	17.2	17,301	15,340
	地方消費税	譲渡割	22,043,215	22,043,215	100.0	100.0	17.2	17,317	9,636
		貨物割	63,716	63,716	100.0	100.0	0.1	50	36
	不動産取得税		2,618,602	2,554,461	97.6	96.8	2.0	2,007	1,804
	県たばこ税		1,567,592	1,567,592	100.0	100.0	1.2	1,232	1,236
	ゴルフ場利用税		302,099	302,099	100.0	100.0	0.2	237	227
	自動車取得税		1,512,210	1,512,210	100.0	100.0	1.2	1,188	854
	軽油引取税		18,177,035	17,811,054	98.0	97.6	13.9	13,993	13,711
	自動車税		17,875,432	17,752,762	99.3	99.2	13.9	13,947	13,864
	鉦区税		18,528	17,142	92.5	94.7	0.0	13	13
	狩猟税		14,654	14,654	100.0	100.0	0.0	12	22
	産業廃棄物税		77,326	77,326	100.0	100.0	0.1	61	77
	旧法)軽油引取税		22	22	100.0	87.0	0.0	0	0
県 税 計			130,052,826	127,902,697	98.3	98.0	100.0	100,482	89,886
市	市町村民税	個人	52,715,290	50,482,493	95.8	95.3	29.0	39,660	38,922
		法人	14,564,791	14,436,044	99.1	99.0	8.3	11,341	12,067
	固定資産税		72,301,156	67,857,615	93.9	93.0	39.0	53,310	53,415
	軽自動車税		3,145,875	3,007,411	95.6	95.1	1.7	2,363	2,291
	市町村たばこ税		9,588,981	9,588,981	100.0	100.0	5.5	7,533	7,563
	鉦産税		12,444	12,444	100.0	100.0	0.0	10	9
	特別土地保有税		23,468	346	1.5	0.8	0.0	0	0
	法定外普通税				—	—	0.0	—	—
	目的税	都市計画税	2,184,055	2,065,975	94.6	93.3	1.2	1,623	1,633
		その他	523,753	515,476	98.4	98.1	0.3	405	398
	旧法による税				—	—	0.0	—	—
国民健康保険税		34,294,434	26,101,962	76.1	74.8	15.0	20,506	21,717	
市 町 村 税 計			189,354,247	174,068,747	91.9	91.0	100.0	136,751	138,014
国	所得税	源泉	—	—	—	99.3	—	—	45,824
		申告	—	—	—	93.6	—	—	13,384
	法人税	—	—	—	99.2	—	—	—	31,153
	相続税	—	—	—	88.0	—	—	—	4,482
	酒税	—	—	—	99.0	—	—	—	876
	消費税	—	—	—	0.0	—	—	—	0
その他税	—	—	—	96.9	—	—	—	86,119	
国 税 計			—	—	—	97.4	—	—	181,839
租 税 計			—	—	—	95.3	—	—	409,739

7 県民の県税負担と全国の都道府県税負担状況(年度別)

年 度	税 収 入		一人当たり負担額		参 考 岩手県人口
	岩 手 県	全 国	岩 手 県	全 国	
	千円	百万円	円	円	人
25	592,978	69,697	440	940	1,346,728
30	1,088,436	147,059	763	1,647	1,427,097
35	2,300,801	348,948	1,588	3,735	1,448,517
40	5,116,221	782,300	3,626	7,960	1,411,118
45	12,651,252	2,111,136	9,225	20,354	1,371,383
50	27,893,603	3,869,224	20,131	34,566	1,385,602
51	33,135,505	4,502,366	23,768	39,814	1,394,144
52	39,067,373	5,136,586	27,926	44,997	1,398,956
53	43,731,900	5,638,329	31,107	48,955	1,405,854
54	54,304,073	6,599,983	38,464	56,381	1,411,799
55	57,877,635	7,389,940	40,702	63,131	1,421,969
56	60,189,812	7,907,928	42,249	67,083	1,424,658
57	62,499,449	8,332,877	43,767	70,205	1,428,010
58	63,499,751	8,349,100	44,414	72,613	1,429,727
59	67,324,200	9,503,012	47,043	79,037	1,431,126
60	71,016,479	10,203,805	49,537	84,296	1,433,606
61	74,129,467	10,576,057	51,846	86,922	1,429,808
62	80,442,713	11,986,355	56,503	98,037	1,423,699
63	90,400,973	13,877,515	63,669	113,025	1,419,849
元	93,757,822	14,754,127	66,234	119,704	1,415,554
2	102,314,167	15,646,324	72,384	126,577	1,413,358
3	113,214,032	16,183,540	79,976	130,467	1,415,596
4	109,110,327	14,833,048	77,101	119,187	1,415,153
5	109,316,215	13,877,876	77,217	111,232	1,415,697
6	117,458,411	13,607,940	82,908	108,882	1,416,736
7	121,233,322	13,908,956	85,405	110,768	1,419,505
8	124,161,151	14,591,529	87,461	117,002	1,419,612
9	125,804,529	14,947,820	88,647	119,614	1,419,161
10	127,253,160	15,319,290	89,728	122,304	1,418,207
11	124,148,939	14,586,257	87,696	116,284	1,415,676
12	129,495,856	15,585,006	91,439	122,795	1,416,198
13	122,972,205	15,530,274	87,023	122,006	1,413,099
14	109,699,857	13,803,472	77,907	108,317	1,408,079
15	109,223,845	13,693,172	77,919	107,297	1,401,763
16	109,273,919	14,487,006	78,343	113,517	1,394,810
17	109,034,309	15,226,925	78,723	119,180	1,385,041
18	115,448,203	16,324,289	83,981	127,763	1,374,699
19	129,386,874	18,664,187	94,879	146,000	1,363,702
20	124,224,043	17,928,048	91,855	140,401	1,352,388
21	105,762,246	14,654,541	78,877	114,926	1,340,852
22	100,992,065	14,026,237	75,925	109,531	1,330,147
23	97,751,678	13,794,040	74,463	107,936	1,312,756
24	109,091,323	14,145,587	83,701	110,933	1,303,351
25	110,798,220	14,773,853	83,701	116,058	1,294,453
26	115,448,203	15,683,495	89,886	123,412	1,284,384
27	127,902,697	18,022,240	100,482	142,030	1,272,891

(備考)

東京都が徴収する市町村税相当分が含まれている。

昭和50年以後の岩手県の人口は、それぞれ当該年度の10月1日現在の人口を基礎とした。

8 個人県民税に関する調

(1) 平成27年度市町村別徴収実績

(単位：千円、%)

区分	調定額	収入額	収入 歩合	前年度 収入 歩合	区分	調定額	収入額	収入 歩合	前年度 収入 歩合
市町村					市町村				
盛岡市	11,018,249	10,549,567	95.7	96.0	宮古市	1,351,148	1,341,528	99.3	98.6
八幡平市	544,393	516,028	94.8	93.3	山田町	332,505	296,624	89.2	88.0
滝沢市	1,560,747	1,512,284	96.9	95.8	岩泉町	166,576	164,519	98.8	98.2
雫石町	362,531	346,456	95.6	95.3	田野畑村	63,927	63,052	98.6	97.3
葛巻町	116,432	109,840	94.3	95.2	小計	1,914,156	1,865,723	97.5	96.8
岩手町	289,456	270,014	93.3	93.5	大船渡市	987,467	964,020	97.6	97.2
紫波町	820,009	780,596	95.2	95.2	陸前高田市	419,706	405,812	96.7	94.9
矢巾町	767,379	762,503	99.4	99.4	住田町	112,322	111,227	99.0	98.2
小計	15,479,196	14,847,287	95.9	95.9	小計	1,519,494	1,481,058	97.5	96.6
奥州市	3,020,568	2,902,596	96.1	95.8	久慈市	931,008	888,829	95.5	94.6
金ヶ崎町	399,078	386,103	96.7	96.6	洋野町	357,612	327,287	91.5	90.9
小計	3,419,647	3,288,699	96.2	95.9	普代村	50,103	46,921	93.6	95.1
花巻市	2,491,684	2,399,411	96.3	95.3	野田村	92,103	81,011	88.0	87.6
北上市	2,853,306	2,715,181	95.2	94.4	小計	1,430,826	1,344,049	93.9	93.2
遠野市	566,687	537,661	94.9	95.0	二戸市	667,892	616,399	92.3	90.3
西和賀町	102,868	101,437	98.6	98.5	軽米町	172,277	154,190	89.5	90.1
小計	6,014,546	5,753,690	95.7	94.9	九戸村	88,879	85,978	96.7	97.1
一関市	2,916,234	2,766,826	94.9	94.4	一戸町	261,788	240,723	92.0	91.6
平泉町	166,767	159,409	95.6	95.0	小計	1,190,836	1,097,289	92.1	91.0
小計	3,083,001	2,926,235	94.9	94.4					
釜石市	927,091	896,383	96.7	95.8					
大槌町	260,718	245,357	94.1	92.5					
小計	1,187,809	1,141,740	96.1	95.1					
					総計	35,239,511	33,745,770	95.8	95.4

(備考) 配当割及び株式等譲渡所得割を除いた額である。
四捨五入により、合計数値が一致しない場合がある。

(2) 県税総額に占める個人県民税の割合

平成27年度 振興局別

(単位：千円、%)

振興局	調 定 額			収 入 済 額			不納欠損額		収 入 未 済 額			県税計に占める 個人県民税の割合			構成比(調定)			収 入 歩 合		
	個人県民税	その他の税	県 税 計	個人県民税	その他の税	県 税 計	個人県民税	(左記を含む) 県税計	個人県民税	その他の税	県 税 計	調定	収入	収 入 未済額	個 人 県民税	その 他 の 税	県税計	個 人 県民税	その 他 の 税	県税計
盛岡	16,725,735	64,565,187	81,290,922	16,093,825	64,128,664	80,222,489	56,080	78,332	575,830	414,271	990,101	20.6	20.1	58.2	45.8	69.0	62.5	96.2	99.3	98.7
県南(本局)	3,419,647	5,978,503	9,398,150	3,288,699	5,884,593	9,173,292	2,758	3,145	128,190	93,523	221,713	36.4	35.9	57.8	9.4	6.4	7.2	96.2	98.4	97.6
県南(花巻)	6,014,546	7,457,915	13,472,461	5,753,690	7,405,340	13,159,030	16,031	19,598	244,825	49,008	293,833	44.6	43.7	83.3	16.5	8.0	10.4	95.7	99.3	97.7
県南(一関)	3,083,001	3,630,569	6,713,570	2,926,235	3,610,671	6,536,906	10,557	11,982	146,209	18,473	164,682	45.9	44.8	88.8	8.5	3.9	5.2	94.9	99.5	97.4
沿岸(本局)	1,187,808	3,179,024	4,366,832	1,141,740	3,166,344	4,308,084	4,837	4,904	41,231	12,613	53,844	27.2	26.5	76.6	3.3	3.4	3.4	96.1	99.6	98.7
沿岸(宮古)	1,914,155	2,666,478	4,580,633	1,865,723	2,659,857	4,525,580	4,588	5,724	43,844	5,485	49,329	41.8	41.2	88.9	5.2	2.9	3.5	97.5	99.8	98.8
沿岸(大船渡)	1,519,494	2,755,222	4,274,716	1,481,058	2,731,845	4,212,903	1,056	1,303	37,380	23,130	60,510	35.5	35.2	61.8	4.2	2.9	3.3	97.5	99.2	98.6
県北(本局)	1,430,826	1,526,365	2,957,191	1,344,049	1,521,208	2,865,257	4,812	6,388	81,965	3,581	85,546	48.4	46.9	95.8	3.9	1.6	2.3	93.9	99.7	96.9
県北(二戸)	1,190,836	1,806,072	2,996,908	1,097,289	1,801,149	2,898,438	4,822	4,985	88,725	4,760	93,485	39.7	37.9	94.9	3.3	1.9	2.3	92.1	99.7	96.7
東京	—	1,443	1,443	—	718	718	—	0	—	725	725	—	—	—	—	0.0	0.0	—	49.8	49.8
合 計	36,486,048	93,566,778	130,052,826	34,992,308	92,910,389	127,902,697	105,541	136,361	1,388,199	625,569	2,013,768	28.1	27.4	68.9	100.0	100.0	100.0	95.9	99.3	98.3

年度別

(単位：千円、%)

年 度	調 定 額			収 入 済 額			不納欠損額		収 入 未 済 額			伸 長 率 (調 定 額) (10年度=100)		県税計に占める 個人県民税の割合			収 入 歩 合		
	個人県民税	その他の税	県 税 計	個人県民税	その他の税	県 税 計	個人県民税	(左記を含む) 県税計	個人県民税	その他の税	県 税 計	個 人 県民税	その 他 の 税	調定	収入	収 入 未済額	個 人 県民税	その 他 の 税	県税計
現	17,698,011	92,795,991	127,466,152	17,434,826	92,187,869	126,933,742	2,943	6,240	318,068	607,742	925,810	100.0	100.0	13.9	13.7	34.4	98.5	99.3	99.6
10 越	839,766	829,490	1,414,741	159,017	230,428	319,418	60,927	81,249	794,264	555,324	1,349,588	100.0	100.0	59.4	49.8	58.9	18.9	27.8	22.6
計	18,537,777	93,625,481	128,880,893	17,593,843	92,418,297	127,253,160	63,870	87,489	880,064	660,180	1,540,244	100.0	100.0	14.4	13.8	57.1	94.9	98.7	98.7
現	30,937,332	77,955,912	108,893,244	30,481,867	77,489,856	107,971,723	1,309	13,233	454,156	454,132	908,288	174.8	84.0	28.4	28.2	50.0	98.5	99.4	99.2
24 越	2,139,196	886,485	3,025,681	537,856	581,744	1,119,600	173,455	223,522	1,427,885	254,674	1,682,559	254.7	106.9	70.7	48.0	84.9	25.1	65.6	37.0
計	33,076,528	78,842,397	111,918,925	31,019,723	78,071,600	109,091,323	174,764	236,755	1,882,041	708,806	2,590,847	178.4	84.2	29.6	28.4	72.6	93.8	99.0	97.5
現	33,360,628	77,539,400	110,900,028	32,873,353	76,939,756	109,813,109	561	1,009	486,714	599,196	1,085,910	188.5	83.6	30.1	29.9	44.8	98.5	99.2	99.0
25 越	1,886,908	692,874	2,579,782	520,255	464,856	985,111	197,501	236,870	1,169,152	188,649	1,357,801	224.7	83.5	73.1	52.8	86.1	27.6	67.1	38.2
計	35,247,536	78,232,274	113,479,810	33,393,608	77,404,612	110,798,220	198,062	237,879	1,655,866	787,845	2,443,711	190.1	83.6	31.1	30.1	67.8	94.7	98.9	97.6
現	34,617,136	80,776,798	115,393,934	34,159,945	80,226,383	114,386,328	605	827	456,586	550,193	1,006,779	195.6	87.0	30.0	29.9	45.4	98.7	99.3	99.1
26 越	1,655,487	775,502	2,430,989	498,938	562,937	1,061,875	170,613	212,364	985,936	170,814	1,156,750	197.1	93.5	68.1	47.0	85.2	30.1	72.6	43.7
計	36,272,623	81,552,300	117,824,923	34,658,883	80,789,320	115,448,203	171,218	213,191	1,442,522	721,007	2,163,529	195.7	87.1	30.8	30.0	66.7	95.6	99.1	98.0
現	34,901,463	92,857,860	127,759,323	34,517,079	92,378,979	126,896,058	400	1,109	383,984	478,172	862,156	197.2	100.1	27.3	27.2	44.5	98.9	99.5	99.3
27 越	1,584,585	708,918	2,293,503	475,229	531,410	1,006,639	105,141	135,252	1,004,215	147,397	1,151,612	188.7	85.5	69.1	47.2	87.2	30.0	75.0	43.9
計	36,486,048	93,566,778	130,052,826	34,992,308	92,910,389	127,902,697	105,541	136,361	1,388,199	625,569	2,013,768	196.8	99.9	28.1	27.4	68.9	95.9	99.3	98.3

9 平成27年度県税の納税義務者に関する調

(1) 現年課税分(個人県民税を除く)

(単位:人)

振興局	県民税		事業税		不動産取得税	県たばこ税	ゴルフ場利用税	自動車取得税	軽油引取税	自動車税	鉦区税	狩猟税	産業廃棄物税	旧法による税		合計	前年度
	法人	利子割	個人	法人										特別地方消費税	軽油引取税		
盛岡	10,396	617	3,460	5,206	4,412	10	10	35,700	132	161,385	3	846	10	0	0	222,187	214,410
県南(本局)	2,174	0	671	907	1,197	0	12	0	7	38,646	18	82	8	0	0	43,722	45,263
県南(花巻)	3,822	0	1,203	1,728	2,043	0	0	0	17	65,199	0	0	0	0	0	74,012	73,668
県南(一関)	2,039	0	592	865	1,085	0	0	0	18	36,060	0	0	0	0	0	40,659	41,472
沿岸(本局)	877	0	312	349	359	0	0	0	11	12,417	4	134	1	0	0	14,464	14,897
沿岸(宮古)	1,252	0	613	521	1,158	0	1	0	8	21,033	4	197	0	0	0	24,787	24,783
沿岸(大船渡)	1,756	0	409	1,107	611	0	0	0	8	17,704	7	33	1	0	0	21,636	20,629
県北(本局)	903	0	385	313	709	0	0	0	8	15,808	5	4	2	0	0	18,137	18,190
県北(二戸)	829	0	268	322	342	0	1	0	14	14,154	1	103	0	0	0	16,034	16,400
東京	0	0	0	0	0	0	0	0	0	18	0	0	0	0	0	18	12
合計	24,048	617	7,913	11,318	11,916	10	24	35,700	223	382,424	42	1,399	22	0	0	475,656	469,724
前年度	23,192	631	7,444	10,426	12,435	9	21	27,215	210	385,640	134	2,344	23	0	0	469,724	479,318

(備考) 特別地方消費税及びゴルフ場利用税は施設数(ただし、特別地方消費税は特別徴収税額のなかったものは除く。)である。

(2) 滞納繰越分(個人県民税を除く)

(単位:人)

振興局	県民税		事業税		不動産取得税	県たばこ税	ゴルフ場利用税	自動車取得税	軽油引取税	自動車税	鉦区税	産業廃棄物税	旧法による税		合計	前年度
	法人	利子割	個人	法人									特別地方消費税	軽油引取税		
盛岡	115	0	75	32	96	0	0	1	18	1,209	0	0	0	1	1,547	1,973
県南(本局)	24	0	19	10	65	0	0	0	2	260	0	1	0	0	381	482
県南(花巻)	59	0	22	13	44	0	0	0	0	384	0	0	0	0	522	1,131
県南(一関)	27	0	7	6	49	0	0	0	1	234	0	0	0	0	324	442
沿岸(本局)	2	0	1	0	4	0	0	0	1	9	0	0	0	0	17	43
沿岸(宮古)	9	0	2	2	9	0	0	0	0	59	0	0	0	0	81	215
沿岸(大船渡)	5	0	1	0	9	0	0	0	0	27	1	0	0	0	43	40
県北(本局)	9	0	2	6	19	0	0	0	0	80	0	0	0	0	116	135
県北(二戸)	6	0	3	0	0	0	0	0	0	27	1	0	0	0	37	13
東京	0	0	0	0	0	0	0	0	0	14	0	0	0	0	14	19
合計	256	0	132	69	295	0	0	1	22	2,303	2	1	0	1	3,082	4,493
前年度	396	0	204	80	382	5	1	1	21	3,397	4	0	1	1	4,493	5,318

(備考) 特別地方消費税及びゴルフ場利用税は施設数(ただし、特別地方消費税は特別徴収税額のなかったものは除く。)である。

(3) 個人県民税

振興局	本年度	前年度
盛岡	230,993	247,713
県南(本局)	64,350	65,077
県南(花巻)	109,469	109,876
県南(一関)	59,566	60,125
沿岸(本局)	22,668	22,631
沿岸(宮古)	38,435	38,801
沿岸(大船渡)	30,593	30,521
県北(本局)	26,721	26,818
県北(二戸)	25,299	25,594
東京	-	-
合計	608,094	627,156
前年度	627,156	619,516

10 平成27年度税目別納税義務者数

(単位:人)

	納 税 義 務 者 数					
	調 定			収 入 未 済		
	現	越	計	現	越	計
県 民 税 法 人	24,048	256	24,304	159	79	238
利子割	617	0	617	0	0	0
事 業 税 個 人	7,913	132	8,045	69	57	126
法 人	11,318	69	11,387	55	20	75
不 動 産 取 得 税	11,916	295	12,211	123	178	301
県 た ば こ 税	10	0	10	0	0	0
ゴ ル フ 場 利 用 税	24	0	24	0	0	0
自 動 車 取 得 税	35,700	1	35,701	0	0	0
軽 油 引 取 税	223	22	245	9	0	9
自 動 車 税	382,424	2,303	384,727	1,054	1,062	2,116
鉦 区 税	42	2	44	2	2	4
狩 猟 税	1,399	0	1,399	0	0	0
産 業 廃 棄 物 税	22	1	23	0	0	0
特別地方 消費 税	0	0	0	0	0	0
旧法による税 軽 引 取 税	0	1	1	0	0	0
合 計	475,656	3,082	478,738	1,471	1,398	2,869
平 成 12 年 度	592,165	4,841	597,006	4,955	2,995	7,950
平 成 13 年 度	572,825	7,636	580,461	5,533	4,957	10,490
平 成 14 年 度	538,115	9,605	547,720	6,588	6,237	12,825
平 成 15 年 度	616,015	12,005	628,020	7,350	4,918	12,268
平 成 16 年 度	571,103	12,060	583,163	5,411	4,854	10,265
平 成 17 年 度	566,593	11,344	577,937	4,841	4,585	9,426
平 成 18 年 度	562,807	8,006	570,813	4,385	4,016	8,401
平 成 19 年 度	528,828	7,289	536,117	4,263	3,688	7,951
平 成 20 年 度	503,615	7,387	511,002	4,265	3,553	7,818
平 成 21 年 度	501,970	7,240	509,210	3,894	3,727	7,621
平 成 22 年 度	494,638	6,935	501,573	4,414	3,343	7,757
平 成 23 年 度	492,047	7,655	499,702	5,099	3,273	8,372
平 成 24 年 度	478,537	7,776	486,313	2,700	2,706	5,406
平 成 25 年 度	479,318	5,318	484,636	2,113	2,390	4,503
平 成 26 年 度	469,724	4,493	474,217	1,754	1,745	3,499

(備考) 調定件数、収入件数に関係なく、税目別、現越別の納税義務者数である。

11 県税日誌

1 沿岸広域振興局経営企画部県税室 復興支援チームの継続設置について

東日本大震災津波からの復興とともに増加している建築家屋の評価事務等に対応するため、沿岸広域をカバーする家屋評価及び復興産業集積区域における県税の課税免除事務をマネジメントする担当組織として、「復興支援チーム」（平成 25 年度から設置）を沿岸広域振興局経営企画部県税室内に継続設置した。

組織体制は、特命課長（本県職員）のほか、他自治体からの派遣職員により構成し、平成 27 年度は、北海道、栃木県、東京都、愛知県、大阪府、山口県、静岡市及び大阪市から職員を派遣していただいた。

2 マイナンバー（社会保障・税番号）制度の開始について

行政手続における特定の個人を識別するための番号の利用等に関する法律（平成 25 年法律第 27 号）による個人番号及び法人番号の利用が平成 28 年 1 月 1 日から開始されたことに伴い、県税関係の申告書などの書類に個人番号及び法人番号を記載していただくこととした。

3 独自税制の延長・新設について

法人県民税法人税割の超過課税について、県の総合計画「いわて県民計画」における産業振興施策の推進に要する財源に充てるため、並びに、いわての森林づくり県民税について、森林の有する公益的機能の維持増進及び持続的な発揮のために実施する森林環境保全施策の推進に要する財源に充てるため、それぞれその適用期間を 5 年間延長した。

○ 法人県民税法人税割

平成 33 年 1 月 31 日までの間に終了する事業年度まで延長
（平成 27 年 10 月 28 日改正条例公布、平成 28 年 2 月 1 日施行）

○ いわての森林づくり県民税

- ・ 個人 平成 32 年度まで延長
- ・ 法人 平成 33 年 3 月 31 日までの間に開始する事業年度まで延長
（平成 27 年 12 月 21 日改正条例公布、平成 28 年 4 月 1 日施行）

また、東日本大震災に係る津波浸水区域の復興整備事業における被災関連市町村

との交換による土地の取得に係る不動産取得税を免除し、及び被収用不動産等の収用等の日から2年を超えた代替不動産の取得に係る不動産取得税を減免することとした（平成28年3月25日改正条例公布、平成28年4月1日施行）。

4 岩手県地方税特別滞納整理機構の取組みについて

平成19年度に行われた税源移譲に対応するため、平成18年10月に、県・市町村による個人県民税及び市町村税の共同徴収対策チーム、「地方税特別滞納整理機構」を総務部税務課内に設置し、個人住民税をはじめとした市町村税の大口滞納事案、あるいは市町村では徴収困難な滞納事案について、滞納処分を中心とした滞納整理を専門的に行っているところである。

平成18年10月に23市町村が参加し、県の併任職員3名と市町村からの派遣職員4名の7名体制から始まり、平成27年度は、県内全33市町村の参加と、県の併任職員4名と市町村からの派遣職員6名の10名体制で収入確保に努めた。

12 平成 27 年度県税決算とその特色

平成 27 年度のがわが国の経済は、前半は消費増税に伴う反動減が一巡し、緩やかな回復の動きが期待されたが、総じて力強さに欠ける展開となった。後半は中国を始めとする新興国経済の景気減速やアメリカの政策金利の引上げ等の影響もあり、国内景気の回復は足踏み状態が続いた。

県内においては、消費増税に伴う駆け込み需要の反動が一巡し、持ち直しの動きが期待されたが、復興需要がピークを付けたことや海外経済鈍化の影響を受けて、回復の動きに足踏みがみられた。

このような経済情勢下にあつて、平成 27 年度の県税決算額は、前年度決算額に対して地方消費税が 78.0%増、法人事業税が 11.8%増となるなど、税率改正の影響や復興関連需要等の影響により、県税全体では前年度決算額に対して 10.8%の増となった。

1 決算額	1,279億269万7千円(対前年度伸率10.8%の増)
最終予算額	1,274億3,600万円に対して、 4億6,669万7千円の増
前年度決算額	1,154億4,820万3千円に対して、 124億5,449万4千円の増

2 主な税目の決算額及び前年度比較

- (1) 個人県民税 349億9,230万8千円(伸率1.0%増 構成比27.4%)
個人所得の伸びにより均等割・所得割が1.0%の増となった。
- (2) 法人事業税 220億2,261万4千円(伸率11.8%増 構成比17.2%)
企業業績の伸び及び税率改正の影響により前年度を上回った。
課税額は、製造業が食料品、機械が堅調であることから17.8%増、非製造業が建設業、卸・小売業等が堅調であることから10.2%増となった。
- (3) 地方消費税 221億693万1千円(伸率78.0%増 構成比17.3%)
税率改正の影響により前年度を上回った。
- (4) 軽油引取税 178億1,105万4千円(伸率1.1%増 構成比13.9%)
復興関連需要等による引取数量の増加により前年度を上回った。
- (5) 自動車税 177億5,276万2千円(伸率0.3%減 構成比13.9%)
課税台数が減少したことから前年度を下回った。