

平成26年度 岩手県税務統計書
目 次

第1 財政状況	1 平成26年度一般会計予算額及び決算額	
	(1)歳入	2
	(2)歳出	2
	2 一般会計決算額(平成22年度～平成26年度)	
	(1)歳入	3
	(2)歳出	3
	3 歳入総額に占める県税収入の割合	4
第2 県税決算状況	1 平成26年度県税予算額及び決算額	6
	2 県税決算額	7
	3 県税収入の推移	8
	4 標準税収入額と県税決算額	9
	5 県税収入状況	
	(1)税目別	10
	(2)振興局別	13
	6 平成26年度県税収入状況(税目別・振興局別)	
	県民税	
	個人	15
	法人	16
	事業税	
	個人	17
	法人	18
	不動産取得税	19
	県たばこ税	20
	ゴルフ場利用税	21
	軽油引取税	22
	自動車税	23
	鉱区税	24
	狩猟税	25
	旧法による税(特別地方消費税)	26
	旧法による税(軽油引取税)	27
	産業廃棄物税	28
	県民税利子割	29
	地方消費税	29
	自動車取得税	29
	7 平成26年度地方譲与税及び税外収入の状況	
	(1)種目別	30
	(2)振興局別(税外収入)	31
	(3)地方譲与税の推移	32
第3 滞納整理等	1 平成26年度県税徴収実績(図表)	34
	2 県税滞納整理状況	
	(1)納付機関別領収額	35
	(2)督促状発付前及び発付後領収額	35
	(3)滞納整理額	35
	(4)収入未済額	35
	3 平成26年度県税滞納整理状況	
	(1)納付機関別領収額	36
	(2)督促状発付前及び発付後領収額	
	税目別	37
	振興局別	38
	(3)振興局別税目別納期内領収額	39
	(4)滞納整理額	
	税目別	41
	振興局別	42
	(5)県税滞納繰越分年度別収入済額	43
	(6)徴収及び換価の猶予額等	44
	(7)財産差押税額	
	税目別	45
	振興局別	45
	差押財産別	46

	(8)執行の停止額	
	年度別	48
	税目別	48
	振興局別	48
	(9)不納欠損処分量	
	年度別	49
	税目別	49
	振興局別	49
	(10)収入未済額(個人県民税を除く)	
	年度別	50
	税目別	50
	振興局別	50
	(11)収入未済額(個人県民税)	
	年度別	51
	振興局別	51
第4 納税奨励	1 納税貯蓄組合の状況	
	(1)平成26年度補助金交付状況(振興局別)	53
	(2)年度別	53
	(3)納税貯蓄組合組織別調(振興局別)	53
	(4)市町村別納税貯蓄組合組織状況	54
第5 徴税費	1 平成26年度徴税費決算額	56
	2 徴税費決算額	57
	3 報償費	
	(1)県民税徴収取扱費	58
	(2)特別徴収交付金	58
	4 交付金	59
参考資料	1 平成27年度一般会計予算額	
	(1)一般会計歳入予算の状況	61
	(2)一般会計目的別歳出予算の状況	62
	(3)一般会計性質別歳出予算の状況	63
	2 平成27年度県税予算額	64
	3 都道府県税収入状況	
	(1)年度別決算状況	65
	(2)地方財政計画に対する都道府県税決算額	65
	(3)都道府県別決算額	66
	(4)主要税目東北六県調定額	67
	4 平成26年度都道府県税収入状況	
	(1)税目別	68
	(2)都道府県別	69
	(3)税目別・東北六県別	70
	5 平成26年度全国都道府県税一人当たり負担状況(図表)	73
	6 県民の租税負担状況	
	(1)年度別	74
	(2)平成26年度租税別	75
	7 県民の県税負担と全国の都道府県税負担状況(年度別)	76
	8 個人県民税に関する調	
	(1)平成26年度市町村別徴収実績	77
	(2)県税総額に占める個人県民税の割合	
	平成26年度振興局別	78
	年度別	78
	9 平成26年度県税の納税義務者に関する調	
	(1)現年課税分	79
	(2)滞納繰越分	79
	(3)個人県民税	79
	10 平成26年度税目別納税義務者数	80
	11 県税日誌	81
	12 平成26年度県税決算とその特色	83

第 1

財政狀況

1 平成26年度一般会計予算額及び決算額

(1) 歳入

(単位:円・%)

款	予算現額(a)	決 算 額			構 成 比		
		収入済額(b)	(b)/(a)×100	予算現額に対する増減額(c)	予算現額	収入済額	
県 税	115,116,000,000	115,448,202,919	100.3	332,202,919	9.3	10.6	
地方消費税清算金	29,546,000,000	29,546,256,972	100.0	256,972	2.4	2.7	
地方譲与税	27,150,001,000	26,951,289,152	99.3	△ 198,711,848	2.2	2.5	
地方特例交付金	280,986,000	280,986,000	100.0	0	0.0	0.0	
地方交付税	270,910,632,000	277,304,752,000	102.4	6,394,120,000	21.9	25.5	
交通安全対策特別交付金	457,741,000	404,732,000	88.4	△ 53,009,000	0.0	0.0	
分担金及び負担金	2,991,199,000	2,974,962,838	99.5	△ 16,236,162	0.3	0.3	
使用料及び手数料	5,941,514,000	5,871,349,236	98.8	△ 70,164,764	0.5	0.5	
国庫支出金	347,717,375,133	204,003,685,881	58.7	△ 143,713,689,252	28.1	18.8	
財産収入	1,469,565,000	1,541,421,527	104.9	71,856,527	0.1	0.2	
寄附金	842,982,000	1,003,861,271	119.1	160,879,271	0.1	0.1	
繰入金	108,012,703,000	102,573,730,701	95.0	△ 5,438,972,299	8.7	9.4	
繰越金	99,610,034,095	99,610,034,156	100.0	61	8.1	9.2	
諸収入	150,105,520,420	148,100,658,457	98.7	△ 2,004,861,963	12.1	13.6	
県債	76,645,077,000	71,962,020,000	93.9	△ 4,683,057,000	6.2	6.6	
合 計	1,236,797,329,648	1,087,577,943,110	87.9	△ 149,219,386,538	100.0	100.0	
前 年 度	1,349,672,738,948	1,158,023,855,018	85.8	△ 191,648,883,930	—	—	

(備考) 予算現額は、前年度からの繰越明許費繰越額及び事故繰越し繰越額を含むものである。

(2) 歳出

(単位:円・%)

款	予算現額(a)	決 算 額				構 成 比					
		支出済額(b)	(b)/(a)×100	翌年度繰越額(c)	(c)/(a)×100	不用額(d)	(d)/(a)×100	予算現額	支出済額	翌年度繰越額	不用額
議 会 費	1,306,009,000	1,297,994,556	99.4	0	0.0	8,014,444	0.6	0.1	0.1	0.0	0.0
総 務 費	68,727,384,013	62,366,245,792	90.7	1,753,884,739	2.6	4,607,253,482	6.7	5.6	6.3	0.9	9.4
民 生 費	92,915,129,000	90,271,478,010	97.2	1,134,031,586	1.2	1,509,619,404	1.6	7.5	9.2	0.6	3.1
衛 生 費	32,004,433,944	28,108,692,899	87.8	1,719,665,175	5.4	2,176,075,870	6.8	2.6	2.9	0.8	4.4
労 働 費	22,796,188,482	11,729,918,485	51.5	8,354,266,320	36.6	2,712,003,677	11.9	1.8	1.2	4.1	5.5
農 林 水 産 業 費	107,487,903,537	79,918,751,515	74.4	21,757,889,122	20.2	5,811,262,900	5.4	8.7	8.1	10.6	11.9
農 商 工 費	126,944,072,000	123,931,992,835	97.6	2,521,704,900	2.0	490,374,265	0.4	10.3	12.6	1.2	1.0
土 木 費	190,311,666,000	114,274,677,802	60.0	68,746,903,000	36.1	7,290,085,198	3.8	15.4	11.6	33.6	14.9
警 察 費	27,903,736,000	27,230,339,006	97.6	383,827,000	1.4	289,569,994	1.0	2.3	2.8	0.2	0.6
教 育 費	144,623,400,560	143,369,647,748	99.1	275,645,000	0.2	978,107,812	0.7	11.7	14.6	0.1	2.0
災 害 復 旧 費	229,477,211,112	108,475,819,576	47.3	98,202,552,415	42.8	22,798,839,121	9.9	18.5	11.0	47.9	46.6
公 債 費	131,531,475,000	131,468,448,970	100.0	0	0.0	63,026,030	0.0	10.6	13.4	0.0	0.1
諸 支 出 金	60,542,663,000	60,533,558,142	100.0	0	0.0	9,104,858	0.0	4.9	6.2	0.0	0.0
予 備 費	226,058,000	0	0.0	0	0.0	226,058,000	100.0	0.0	0.0	0.0	0.5
合 計	1,236,797,329,648	982,977,565,336	79.5	204,850,369,257	16.6	48,969,395,055	4.0	100.0	100.0	100.0	100.0
前 年 度	1,349,672,738,948	1,058,413,820,862	78.4	219,394,331,648	16.3	71,864,586,438	5.3	—	—	—	—

(備考) 予算現額は、前年度からの繰越明許費繰越額及び事故繰越し繰越額を含むものである。

2 一般会計決算額(平成22年度～平成26年度)

(1) 歳入

(単位:千円)

款															
	平成22年度	平成23年度	平成24年度	平成25年度	平成26年度	平成22年度	平成23年度	平成24年度	平成25年度	平成26年度					
		%		%		%		%		%					
県 税	100,992,065	95.5	97,751,678	96.8	109,091,323	111.6	110,798,220	101.6	115,448,203	104.2	13.7	7.3	9.0	9.6	10.6
地方消費税清算金	25,022,270	99.8	24,714,905	98.8	24,583,537	99.5	24,387,324	99.2	29,546,257	121.2	3.4	1.8	2.0	2.1	2.7
地方譲与税	19,439,227	174.3	19,604,868	100.9	20,017,797	102.1	23,243,170	116.1	26,951,289	116.0	2.6	1.5	1.6	2.0	2.5
地方特例交付金	1,737,213	141.7	1,439,959	82.9	285,242	19.8	279,892	98.1	280,986	100.4	0.2	0.1	0.0	0.0	0.0
地方交付税	227,554,078	106.4	389,699,881	171.3	322,472,141	82.7	270,005,557	83.7	277,304,752	102.7	30.9	28.9	26.5	23.3	25.5
交通安全対策特別交付金	526,484	94.7	509,700	96.8	493,709	96.9	464,933	94.2	404,732	87.1	0.1	0.0	0.0	0.0	0.0
分担金及び負担金	3,730,058	60.1	5,151,212	138.1	7,078,375	137.4	3,183,982	45.0	2,974,963	93.4	0.5	0.4	0.6	0.3	0.3
使用料及び手数料	4,762,698	56.4	4,588,036	96.3	4,563,201	99.5	4,600,570	100.8	5,871,349	127.6	0.7	0.3	0.4	0.4	0.5
国庫支出金	105,931,629	72.0	419,618,179	396.1	246,328,939	58.7	218,949,169	88.9	204,003,686	93.2	14.4	31.1	20.2	18.9	18.8
財産収入	1,333,310	103.7	3,196,777	239.8	1,376,473	43.1	1,669,997	121.3	1,541,422	92.3	0.2	0.2	0.1	0.2	0.2
寄附金	785,584	838.4	19,616,139	2,497.0	2,332,892	11.9	2,323,781	99.6	1,003,861	43.2	0.1	1.5	0.2	0.2	0.1
繰入金	25,879,404	182.8	78,468,671	303.2	115,651,706	147.4	93,471,166	80.8	102,573,731	109.7	3.5	5.8	9.5	8.1	9.4
繰越金	13,153,285	124.3	39,836,697	302.9	94,852,129	238.1	110,031,851	116.0	99,610,034	90.5	1.8	3.0	7.8	9.5	9.2
諸収入	87,904,561	102.1	151,214,691	172.0	177,349,229	117.3	207,676,761	117.1	148,100,658	71.3	11.9	11.2	14.6	17.9	13.6
県債	118,195,100	101.4	93,414,560	79.0	90,761,699	97.2	86,937,482	95.8	71,962,020	82.8	16.0	6.9	7.5	7.5	6.6
合計	736,946,966	98.5	1,348,825,953	183.0	1,217,238,392	90.2	1,158,023,855	95.1	1,087,577,943	93.9	100.0	100.0	100.0	100.0	100.0

(備考) 各欄の割合は、前年度に対する比較である。

(2) 歳出

(単位:千円)

款															
	平成22年度	平成23年度	平成24年度	平成25年度	平成26年度	平成22年度	平成23年度	平成24年度	平成25年度	平成26年度					
		%		%		%		%		%					
議会費	1,293,121	102.0	1,367,069	105.7	1,314,443	96.2	1,299,722	98.9	1,297,994	99.9	0.2	0.1	0.1	0.1	0.1
総務費	37,580,588	85.0	204,231,525	543.4	133,227,309	65.2	68,318,124	51.3	62,366,246	91.3	5.4	16.3	12.0	6.5	6.3
民生費	80,440,520	90.5	210,416,614	261.6	119,187,430	56.6	89,620,400	75.2	90,271,478	100.7	11.5	16.8	10.8	8.5	9.2
衛生費	19,104,046	74.9	95,659,766	500.7	81,602,634	85.3	107,044,395	131.2	28,108,693	26.3	2.7	7.6	7.4	10.1	2.9
労働費	11,905,311	83.9	77,504,825	651.0	37,197,389	48.0	27,461,406	73.8	11,729,918	42.7	1.7	6.2	3.4	2.6	1.2
農林水産業費	56,085,610	77.6	73,467,166	131.0	66,915,294	91.1	69,289,862	103.5	79,918,751	115.3	8.1	5.9	6.0	6.5	8.1
商工費	69,257,147	105.2	103,911,721	150.0	112,634,328	108.4	120,166,797	106.7	123,931,993	103.1	9.9	8.3	10.2	11.4	12.6
土木費	66,813,170	85.0	74,450,834	111.4	83,306,970	111.9	98,535,884	118.3	114,274,678	116.0	9.6	5.9	7.5	9.3	11.6
警察費	28,082,764	99.0	29,520,049	105.1	27,379,491	92.7	25,722,620	93.9	27,230,339	105.9	4.0	2.3	2.5	2.4	2.8
教育費	147,415,269	102.1	153,398,071	104.1	147,805,486	96.4	141,575,408	95.8	143,369,648	101.3	21.2	12.2	13.3	13.4	14.6
災害復旧費	1,567,486	30.7	54,282,203	3,463.0	114,990,234	211.8	126,142,556	109.7	108,475,820	86.0	0.2	4.3	10.4	11.9	11.0
公債費	117,737,270	106.0	118,583,718	100.7	121,672,984	102.6	126,157,730	103.7	131,468,449	104.2	16.9	9.5	11.0	11.9	13.4
諸支出金	59,827,967	107.9	57,180,263	95.6	59,972,549	104.9	57,078,917	95.2	60,533,558	106.1	8.6	4.6	5.4	5.4	6.2
予備費	0	0.0	0	0.0	0	0.0	0	0.0	0	0.0	0.0	0.0	0.0	0.0	0.0
合計	697,110,269	94.8	1,253,973,824	179.9	1,107,206,541	88.3	1,058,413,821	95.6	982,977,565	92.9	100.0	100.0	100.0	100.0	100.0

(備考) 1. 歳出決算額は、各年度とも支出済額による。

2. 各欄の割合は、前年度に対する比較である。

3 歳入総額に占める県税収入の割合(昭和25・30・35・40・45・50・55～平成26年度)

(単位:千円)

年 度	一 般 会 計 歳 入 総 額	内 訳					
		県 税		譲与税・交付税		そ の 他	
			%		%		%
昭和25年度	5,483,532	592,978	10.8	1,807,307	33.0	3,083,247	56.2
30	9,972,659	1,088,437	10.9	3,436,508	34.5	5,447,714	54.6
35	19,181,216	2,300,801	12.0	6,957,853	36.3	9,922,562	51.7
40	42,671,948	5,116,221	12.0	16,787,372	39.3	20,768,355	48.7
45	90,307,237	12,651,252	14.0	35,938,871	39.8	41,717,114	46.2
50	232,085,478	27,893,603	12.0	80,804,872	34.8	123,387,003	53.2
55	418,885,678	57,877,635	13.8	129,051,855	30.8	231,956,188	55.4
56	447,621,753	60,189,812	13.4	141,422,364	31.6	246,009,577	55.0
57	453,647,727	62,499,449	13.8	155,185,644	34.2	235,962,634	52.0
58	452,218,450	63,499,751	14.0	145,786,858	32.3	242,931,841	53.7
59	458,297,008	67,324,200	14.7	146,070,376	31.9	244,902,432	53.4
60	475,303,956	71,016,479	14.9	169,431,087	35.7	234,856,390	49.4
61	495,484,422	74,129,467	15.0	177,761,987	35.9	243,592,968	49.1
62	531,129,246	80,442,713	15.1	187,490,249	35.3	263,196,284	49.6
63	554,846,474	90,400,973	16.3	201,073,158	36.2	263,372,343	47.5
平成元年度	598,822,913	93,757,822	15.7	233,667,217	39.0	271,397,874	45.3
2	651,827,297	102,304,167	15.7	257,773,711	39.5	291,749,419	44.8
3	703,679,224	113,214,032	16.1	266,507,212	37.9	323,957,980	46.0
4	733,678,009	109,110,327	14.9	261,798,026	35.7	362,769,656	49.4
5	808,208,967	109,316,215	13.5	262,119,823	32.4	436,772,929	54.1
6	827,084,409	117,458,411	14.2	248,633,218	30.1	460,992,780	55.7
7	822,505,817	121,233,322	14.7	246,581,702	30.0	454,690,793	55.3
8	882,644,109	124,161,151	14.1	254,478,091	28.8	504,004,867	57.1
9	904,829,805	125,804,529	13.9	253,161,951	28.0	525,863,325	58.1
10	947,031,979	127,253,160	13.4	261,884,256	27.7	557,894,563	58.9
11	950,608,667	124,148,939	13.1	283,319,776	29.8	543,139,952	57.1
12	972,375,070	129,495,856	13.3	296,998,185	30.5	545,881,029	56.2
13	968,780,922	122,972,205	12.7	285,194,802	29.4	560,613,915	57.9
14	912,257,625	109,699,857	12.0	278,411,964	30.5	524,145,804	57.5
15	848,466,794	109,223,845	12.9	257,099,209	30.3	482,143,740	56.8
16	798,670,292	109,273,919	13.7	245,220,812	30.7	444,175,561	55.6
17	768,309,840	109,034,406	14.2	252,116,983	32.8	407,158,451	53.0
18	776,629,560	114,615,331	14.7	267,020,134	34.4	394,994,095	50.9
19	731,099,732	129,386,874	17.7	241,655,476	33.1	360,057,382	49.2
20	683,463,808	124,224,043	18.2	235,195,912	34.4	324,043,853	47.4
21	748,260,146	105,762,246	14.1	225,066,331	30.1	417,431,569	55.8
22	736,946,966	100,992,065	13.7	246,993,305	33.5	388,961,596	52.8
23	1,348,825,953	97,751,678	7.3	409,304,749	30.3	841,769,526	62.4
24	1,217,238,392	109,091,323	9.0	342,489,938	28.1	765,657,131	62.9
25	1,158,023,855	110,798,220	9.6	293,248,727	25.3	753,976,908	65.1
26	1,087,577,943	115,448,203	10.6	304,256,041	28.0	667,873,699	61.4

(備考) 1. 各欄の割合は、一般会計歳入総額を「100」とする割合である。

2. 「譲与税・交付税」は昭和25年度は地方財政平衡交付金、昭和30年度以降は地方譲与税及び地方交付税である。
(昭和30年度は臨時地方財政特別交付金及びたばこ専売特別地方交付税を含む。)

第2

県税決算状況

1 平成26年度県税予算額及び決算額

(単位:円・%)

税目	予 算 額				決 算 額				
	当初予算額(イ)	最終予算額(ロ)	(ロ) (イ) × 100	前年度予算額に対する増減額(ハ)	収入済額(ニ)	(ニ) (ロ) × 100	最終予算額に対する増減額	前年度決算額に対する増減額	
個人住民税	33,446,000,000	34,361,000,000	102.7	2,312,000,000	34,658,883,367	100.9	297,883,367	1,313,883,367	
法人住民税	5,301,000,000	6,197,000,000	116.9	4,000,000	6,197,968,606	100.0	968,606	1,022,968,606	
利子割	474,000,000	408,000,000	86.1	△ 7,000,000	404,360,923	99.1	△ 3,639,077	△ 76,639,077	
事業税	1,153,000,000	1,171,000,000	101.6	177,000,000	1,206,827,575	103.1	35,827,575	64,827,575	
法人事業税	17,763,000,000	19,470,000,000	109.6	2,730,000,000	19,701,953,127	101.2	231,953,127	2,693,953,127	
地方消費税	11,922,000,000	12,608,000,000	105.8	310,000,000	12,376,428,551	98.2	△ 231,571,449	1,616,428,551	
譲渡税	63,000,000	49,000,000	77.8	△ 1,000,000	45,982,600	93.8	△ 3,017,400	△ 17,400	
貨物割	2,531,000,000	2,303,000,000	91.0	74,000,000	2,317,283,173	100.6	14,283,173	△ 390,716,827	
不動産取得税	1,579,000,000	1,584,000,000	100.3	△ 71,000,000	1,588,035,248	100.3	4,035,248	△ 204,964,752	
県たばこ税	308,000,000	295,000,000	95.8	△ 11,000,000	291,997,645	99.0	△ 3,002,355	△ 17,002,355	
ゴルフ場利用税	1,394,000,000	1,131,000,000	81.1	△ 1,343,000,000	1,096,553,700	97.0	△ 34,446,300	△ 1,432,446,300	
自動車取得税	17,459,000,000	17,616,000,000	100.9	445,000,000	17,610,428,028	100.0	△ 5,571,972	465,428,028	
軽油引取税	17,463,000,000	17,782,000,000	101.8	482,000,000	17,806,303,898	100.1	24,303,898	278,303,898	
自動車税	17,000,000	17,000,000	100.0	△ 1,000,000	17,033,642	100.2	33,642	△ 966,358	
鉦区税	30,000,000	29,000,000	96.7	△ 4,000,000	28,553,500	98.5	△ 446,500	△ 3,446,500	
狩猟税	98,000,000	94,000,000	95.9	12,000,000	99,462,336	105.8	5,462,336	10,462,336	
産業廃棄物税	1,000,000	0	0.0	△ 1,000,000	0	-	0	0	
特別地方消費税	1,000,000	1,000,000	100.0	0	147,000	14.7	△ 853,000	△ 853,000	
旧法による税	1,000,000	1,000,000	100.0	0	0	0	0	0	
軽油引取税	111,003,000,000	115,116,000,000	103.7	5,107,000,000	115,448,202,919	100.3	332,202,919	5,339,202,919	
合 計	110,009,000,000	110,109,000,000	100.1	9,189,000,000	110,798,220,429	100.6	689,220,429	2,367,220,429	
前 年 度									

(構成比)

(単位:%)

税目	予 算 額			決 算 額		
	当初予算額	最終予算額	前年度予算額に対する増減額	収入済額	最終予算額に対する増減額	前年度決算額に対する増減額
個人住民税	30.1	29.8	45.3	30.0	89.7	24.6
法人住民税	4.8	5.4	0.1	5.4	0.3	19.1
利子割	0.4	0.4	△ 0.1	0.4	△ 1.1	△ 1.4
事業税	1.0	1.0	3.5	1.0	10.8	1.2
法人事業税	16.0	16.9	53.4	17.1	69.8	50.4
地方消費税	10.8	11.0	6.1	10.7	△ 69.7	30.3
譲渡税	0.1	0.0	0.0	0.0	△ 0.9	0.0
貨物割	2.3	2.0	1.4	2.0	4.3	△ 7.3
不動産取得税	1.4	1.4	△ 1.4	1.4	1.2	△ 3.8
県たばこ税	0.3	0.3	△ 0.2	0.3	△ 0.9	△ 0.3
ゴルフ場利用税	1.3	1.0	△ 26.3	0.9	△ 10.4	△ 26.8
自動車取得税	15.7	15.3	8.7	15.3	△ 1.7	8.7
軽油引取税	15.7	15.4	9.4	15.4	7.3	5.2
自動車税	0.0	0.0	0.0	0.0	0.0	0.0
鉦区税	0.0	0.0	△ 0.1	0.0	△ 0.1	△ 0.1
狩猟税	0.1	0.1	0.2	0.1	1.7	0.2
産業廃棄物税	0.0	0.0	0.0	0.0	0.0	0.0
特別地方消費税	0.0	0.0	0.0	0.0	0.0	0.0
旧法による税	0.0	0.0	0.0	0.0	△ 0.3	0.0
軽油引取税	100.0	100.0	100.0	100.0	100.0	100.0
合 計						

2 県税決算額 (平成17年度～平成26年度)

(単位:千円)

税目	平成17年度		平成18年度		平成19年度		平成20年度		平成21年度		平成22年度		平成23年度		平成24年度		平成25年度		平成26年度	
	金額	割合%	金額	割合%	金額	割合%	金額	割合%	金額	割合%	金額	割合%	金額	割合%	金額	割合%	金額	割合%	金額	割合%
個人住民税	16,461,104	103.4	18,313,469	111.3	32,662,962	178.4	33,728,065	103.3	32,865,537	97.4	30,451,320	92.7	28,659,900	94.1	31,019,723	108.2	33,393,608	107.7	34,658,883	103.8
事業税	5,458,216	100.4	6,024,016	110.4	6,398,506	106.2	5,898,560	92.2	4,012,873	68.0	4,569,565	113.9	4,693,225	102.7	6,127,173	130.6	5,325,530	86.9	6,197,969	116.4
地方消費税	985,940	48.1	771,353	78.2	981,580	127.3	1,036,718	105.6	893,613	86.2	760,184	85.1	599,894	78.9	482,589	80.4	466,888	96.7	404,361	86.6
不動産取得税	1,087,152	95.9	1,010,671	93.0	1,014,820	100.4	1,037,157	102.2	939,458	90.6	837,891	89.2	767,202	91.6	964,480	125.7	1,145,786	118.8	1,206,828	105.3
自動車取得税	24,536,508	106.1	28,758,151	117.2	29,707,064	103.3	27,717,310	93.3	14,947,485	53.9	12,479,545	83.5	12,074,272	96.8	16,100,826	133.3	17,315,938	107.5	19,701,953	113.8
軽油引取税	11,549,288	96.3	11,987,460	103.8	11,502,210	96.0	11,341,230	98.6	10,541,144	92.9	11,596,446	110.0	10,045,677	86.6	11,558,629	115.1	10,907,006	94.4	12,376,428	113.5
ゴルフ場利用税	95,367	82.3	111,995	117.4	128,174	114.4	105,127	82.0	77,297	73.5	62,170	80.4	32,433	52.2	40,394	124.5	44,095	109.2	45,983	104.3
たばこ税	3,459,175	101.9	3,260,724	94.3	3,230,662	99.1	2,977,034	92.1	2,478,517	83.3	2,452,489	98.9	1,748,932	71.3	2,422,829	138.5	2,787,456	115.0	2,317,283	83.1
工業用消費税	2,631,084	97.0	2,689,331	102.2	2,669,948	99.3	2,522,775	94.5	2,401,233	95.2	2,477,180	103.2	2,871,796	115.9	2,900,596	101.0	1,744,665	60.1	1,588,035	91.0
自動車取得税	409,478	90.1	397,657	97.1	371,053	93.3	356,064	96.0	354,027	99.4	325,141	91.8	275,256	84.7	297,502	108.1	305,772	102.8	291,998	95.5
軽油引取税	3,868,873	98.3	3,948,097	102.0	3,764,501	95.3	3,247,195	86.3	2,341,061	72.1	2,005,055	85.6	1,959,350	97.7	2,688,721	137.2	2,500,083	93.0	1,096,554	43.9
自動車取得税	17,859,110	96.3	17,189,429	96.3	17,100,217	99.5	14,977,817	87.6	13,475,990	90.0	14,590,553	108.3	16,317,474	111.8	16,620,185	101.9	17,140,698	103.1	17,610,428	102.7
自動車取得税	20,465,282	101.0	19,983,200	97.6	19,697,639	98.6	19,142,410	97.2	18,769,878	98.1	18,249,782	97.2	17,564,729	96.2	17,731,583	100.9	17,580,109	99.1	17,806,304	101.3
鋸区猟産物税	18,282	96.7	18,185	99.5	20,474	112.6	19,080	93.2	18,786	98.5	18,602	99.0	18,559	99.8	18,182	98.0	17,438	95.9	17,033	97.7
旧法による消費税	59,433	93.4	56,832	95.6	53,866	94.8	49,776	92.4	47,292	95.0	42,835	90.6	38,914	90.8	36,175	93.0	32,663	90.3	28,554	87.4
(特別地方消費税)	87,897	95.9	93,387	106.2	83,009	88.9	67,123	80.9	61,268	91.3	68,552	111.9	83,665	122.0	81,593	97.5	90,340	110.7	99,462	110.1
(自動車取得税)	2,217	74.1	1,374	62.0	190	13.8	602	316.8	1,536,787	皆増	4,755	0.3	400	8.4	143	35.8	145	101.4	147	101.4
(軽油引取税)	500	皆増	201	40.2	0	0.0	0	0.0	0	0.0	0	0.0	0	0.0	0	0.0	0	0.0	0	0.0
(特別地方消費税)	1,717	58.4	1,173	68.3	190	16.2	602	316.8	1,271	211.1	129	10.1	0	0.0	0	0.0	0	0.0	0	0.0
(自動車取得税)	—	—	—	—	—	—	—	—	1	—	0	0.0	0	0.0	0	0.0	0	0.0	0	0.0
(軽油引取税)	—	—	—	—	—	—	—	—	1,535,515	—	4,626	0.3	400	8.6	143	35.8	145	101.4	147	101.4
合計	109,034,406	99.8	114,615,331	105.1	129,386,876	112.9	124,224,043	96.0	105,762,246	85.1	100,992,065	95.5	97,751,678	96.8	109,091,323	111.6	110,798,220	101.6	115,448,203	104.2

(備考) 平成17年度～平成26年度、の欄の割合は、前年度に対する比較である。

(構成比)

(単位:%)

(単位:%)

税目	平成17年度		平成18年度		平成19年度		平成20年度		平成21年度		平成22年度		平成23年度		平成24年度		平成25年度		平成26年度	
	割合%	割合%	割合%	割合%	割合%	割合%	割合%	割合%	割合%	割合%	割合%	割合%	割合%	割合%	割合%	割合%	割合%	割合%	割合%	
個人住民税	15.1	16.0	25.2	27.2	31.1	30.1	29.3	28.4	30.1	28.4	28.4	28.4	28.4	28.4	28.4	28.4	28.4	28.4	28.4	
事業税	5.0	5.3	4.9	4.8	3.8	4.5	4.8	5.6	4.8	4.8	4.8	4.8	4.8	4.8	4.8	4.8	4.8	4.8	4.8	
地方消費税	0.9	0.7	0.8	0.8	0.8	0.8	0.6	0.4	0.8	0.8	0.8	0.8	0.8	0.8	0.8	0.8	0.8	0.8	0.8	
不動産取得税	1.0	0.9	0.8	0.8	0.9	0.8	0.8	0.9	0.8	0.8	0.8	0.8	0.8	0.8	0.8	0.8	0.8	0.8	0.8	
自動車取得税	22.5	25.1	23.0	22.3	14.1	12.4	12.4	14.8	15.6	17.1	17.1	17.1	17.1	17.1	17.1	17.1	17.1	17.1	17.1	
軽油引取税	10.6	10.5	8.9	9.1	10.0	11.5	10.3	10.6	9.9	10.7	10.7	10.7	10.7	10.7	10.7	10.7	10.7	10.7	10.7	
たばこ税	0.1	0.1	0.1	0.1	0.1	0.1	0.0	0.0	0.0	0.0	0.0	0.0	0.0	0.0	0.0	0.0	0.0	0.0	0.0	
工業用消費税	3.2	2.8	2.5	2.4	2.3	2.4	2.2	2.2	2.5	2.0	2.2	2.2	2.2	2.2	2.2	2.2	2.2	2.2	2.2	
自動車取得税	2.4	2.3	2.1	2.0	2.3	2.5	2.9	2.7	1.6	1.4	1.4	1.4	1.4	1.4	1.4	1.4	1.4	1.4	1.4	
ゴルフ場利用税	0.4	0.3	0.3	0.3	0.3	0.3	0.3	0.3	0.3	0.3	0.3	0.3	0.3	0.3	0.3	0.3	0.3	0.3	0.3	
自動車取得税	3.5	3.4	2.9	2.6	2.2	2.0	2.0	2.5	0.9	0.9	0.9	0.9	0.9	0.9	0.9	0.9	0.9	0.9	0.9	
軽油引取税	16.4	15.0	13.2	12.1	12.7	14.4	16.7	15.2	15.3	15.3	15.3	15.3	15.3	15.3	15.3	15.3	15.3	15.3	15.3	
自動車取得税	18.8	17.4	15.2	15.4	17.8	18.1	18.0	16.3	15.9	15.4	15.4	15.4	15.4	15.4	15.4	15.4	15.4	15.4	15.4	
鋸区猟産物税	0.0	0.0	0.0	0.0	0.0	0.0	0.0	0.0	0.0	0.0	0.0	0.0	0.0	0.0	0.0	0.0	0.0	0.0	0.0	
旧法による消費税	0.0	0.1	0.0	0.0	0.0	0.0	0.0	0.0	0.0	0.0	0.0	0.0	0.0	0.0	0.0	0.0	0.0	0.0	0.0	
(特別地方消費税)	0.1	0.1	0.1	0.1	0.1	0.1	0.1	0.1	0.1	0.1	0.1	0.1	0.1	0.1	0.1	0.1	0.1	0.1	0.1	
(自動車取得税)	0.0	0.0	0.0	0.0	0.0	0.0	0.0	0.0	0.0	0.0	0.0	0.0	0.0	0.0	0.0	0.0	0.0	0.0	0.0	
(軽油引取税)	0.0	0.0	0.0	0.0	0.0	0.0	0.0	0.0	0.0	0.0	0.0	0.0	0.0	0.0	0.0	0.0	0.0	0.0	0.0	
合計	100.0	100.0	100.0	100.0	100.0	100.0	100.0	100.0	100.0	100.0	100.0	100.0	100.0	100.0	100.0	100.0	100.0	100.0	100.0	

3 県税収入の推移 (昭和25,30,35,40,45,50,55年度 ~ 平成26年度)

(単位:円)

年度	(一般会計) 歳入総額			県 税									比 率		
	予算額(A)	決算額(B)	対前年比	予算額(C)	調定額(D)	対前年比	収入済額(E)	対前年比	収入歩合	不納欠損額	過誤納額	収入未済額	県税予算(C)	県税収入(E)	県税収入(E)
													歳入予算(A)	歳入決算(B)	県税予算(C)
昭和25年度	5,710,234,900	5,483,532,196	114.3	582,996,000	731,962,120	85.6	592,978,462	80.0	81.0	3,192,026	33,938	135,825,570	10.2	10.8	101.7
30	10,502,039,500	9,972,658,616	105.7	1,046,346,900	1,178,522,348	99.8	1,088,436,989	102.4	92.4	22,543,313	0	67,542,046	10.0	10.9	104.0
35	19,090,633,211	19,181,216,181	125.7	2,195,780,800	2,370,065,138	129.5	2,300,800,976	131.2	97.1	2,982,244	351,849	66,633,767	11.5	12.0	104.8
40	42,784,398,081	42,671,948,405	110.4	5,060,832,000	5,206,112,791	110.5	5,116,221,466	110.6	98.3	5,848,834	114,234	84,156,725	11.8	12.0	101.1
45	89,747,794,606	90,307,237,200	117.7	12,413,598,000	12,822,462,431	117.0	12,651,252,438	117.2	98.7	10,025,142	74,158	161,259,009	13.8	14.0	101.9
50	232,460,077,610	232,085,478,178	118.3	27,888,770,000	28,205,798,318	100.0	27,893,602,740	99.9	98.9	8,490,073	0	303,705,505	12.0	12.0	100.0
55	420,214,084,014	418,885,677,520	105.2	57,661,635,000	58,381,036,992	106.7	57,877,635,230	106.6	99.1	14,040,650	0	489,361,112	13.7	13.8	100.4
56	452,003,774,887	448,310,593,282	107.0	60,099,724,000	60,761,831,811	104.1	60,189,811,945	104.0	99.1	43,513,754	0	528,506,112	13.3	13.4	100.1
57	455,265,972,000	453,647,727,296	101.2	62,404,123,000	63,159,411,666	103.9	62,499,448,761	103.8	99.0	51,434,505	0	608,528,400	13.7	13.8	100.2
58	452,443,003,000	452,218,450,462	99.7	63,409,120,000	64,246,658,510	101.7	63,499,750,905	101.6	98.8	35,065,178	0	711,842,427	14.0	14.0	100.1
59	459,648,871,139	458,297,007,499	101.3	67,273,597,000	68,324,009,185	106.3	67,324,199,926	106.0	98.5	78,994,226	0	920,815,033	14.6	14.7	100.1
60	475,958,476,805	475,303,956,230	103.7	70,933,947,000	72,227,278,916	105.7	71,016,479,474	105.5	98.3	49,826,887	0	1,160,972,555	14.9	14.9	100.1
61	498,242,857,000	495,484,421,667	104.2	73,954,930,000	75,592,836,068	104.7	74,129,467,337	104.4	98.1	91,553,663	0	1,371,815,068	14.8	15.0	100.2
62	532,484,596,000	531,129,245,708	107.2	80,191,533,000	81,809,780,386	108.2	80,442,712,748	108.5	98.3	57,972,265	0	1,309,095,373	15.1	15.1	100.3
63	563,894,221,000	554,846,474,006	104.5	90,216,718,000	91,776,931,014	112.2	90,400,973,191	112.4	98.5	97,424,862	0	1,278,532,961	16.0	16.3	100.2
平成元年度	602,052,307,570	598,822,913,090	107.9	93,433,981,000	94,983,915,336	103.5	93,757,822,380	103.7	98.7	92,323,323	0	1,133,769,633	15.5	15.7	100.3
2	661,950,443,460	651,827,297,668	108.9	102,050,120,000	103,357,250,025	108.8	102,304,167,527	109.1	99.0	86,481,470	0	966,601,028	15.4	15.7	100.2
3	709,379,882,407	703,679,223,682	108.0	112,980,012,000	114,281,393,900	110.6	113,214,031,864	110.7	99.1	140,237,863	0	927,124,173	15.9	16.1	100.2
4	738,955,346,011	733,678,009,453	104.3	109,054,189,000	110,206,083,267	96.4	109,110,326,928	96.4	99.0	77,483,904	0	1,018,272,435	14.8	14.9	100.1
5	843,551,348,673	808,208,967,500	110.2	109,176,242,000	110,417,295,681	100.2	109,316,215,479	100.2	99.0	97,854,250	0	1,003,225,952	12.9	13.5	100.1
6	850,724,714,310	827,084,409,014	102.3	117,245,591,000	118,516,381,618	107.3	117,458,411,397	107.4	99.1	110,261,937	0	947,708,284	13.8	14.2	100.2
7	852,795,610,222	822,505,817,279	99.4	121,075,484,000	122,276,490,306	103.2	121,233,321,535	103.2	99.1	78,587,241	0	964,581,530	14.2	14.7	100.1
8	909,522,758,015	882,644,108,836	107.3	123,998,084,000	125,411,935,709	102.6	124,161,151,472	102.4	99.0	77,882,228	0	1,172,902,009	13.6	14.1	100.1
9	929,811,878,565	904,829,805,408	102.5	125,675,709,000	127,352,098,429	101.5	125,804,528,889	101.3	98.8	68,749,804	0	1,478,819,736	13.5	13.9	100.1
10	1,008,087,359,436	947,031,978,511	104.7	127,066,600,000	128,880,892,543	101.2	127,253,160,378	101.2	98.7	87,489,360	0	1,540,242,805	12.6	13.4	100.1
11	1,039,435,566,225	950,608,667,410	100.4	123,968,042,000	126,323,259,921	98.0	124,148,939,218	97.6	98.3	96,726,987	0	2,077,593,716	11.9	13.1	100.1
12	1,041,659,849,101	972,375,069,999	102.3	129,281,836,000	131,829,055,859	104.4	129,495,856,151	104.3	98.2	86,666,595	0	2,246,533,113	12.4	13.3	100.2
13	1,024,186,156,702	968,780,921,946	99.6	122,761,623,000	125,211,468,319	95.0	122,972,204,533	95.0	98.2	300,352,348	0	1,938,911,438	12.0	12.7	100.2
14	955,663,526,740	912,257,625,015	94.2	109,408,494,000	112,132,212,284	89.6	109,699,856,743	89.2	97.8	156,957,720	0	2,275,397,821	11.4	12.0	100.3
15	871,777,045,851	848,466,793,741	93.0	108,726,596,000	111,606,911,829	99.5	109,223,844,507	99.6	97.9	134,900,836	0	2,248,166,486	12.5	12.9	100.5
16	815,552,822,682	798,670,291,881	94.1	108,954,550,000	111,635,751,087	100.0	109,273,918,754	100.0	97.9	139,359,593	0	2,222,472,740	13.4	13.7	100.3
17	782,149,202,125	768,309,839,685	96.2	108,903,000,000	111,338,540,578	99.7	109,034,406,431	99.8	97.9	214,470,636	0	2,089,663,511	13.9	14.2	100.1
18	797,496,465,453	776,629,560,354	101.1	114,290,000,000	116,983,654,650	105.1	114,615,330,511	105.1	98.0	157,090,521	0	2,211,233,618	14.3	14.8	100.3
19	744,838,257,211	731,099,731,898	94.1	129,424,000,000	132,295,729,756	113.1	129,386,874,280	112.9	97.8	185,263,853	0	2,723,591,623	17.4	17.7	100.0
20	705,414,812,188	683,463,807,590	93.5	123,977,000,000	127,586,254,632	96.4	124,224,042,403	96.0	97.4	213,982,947	0	3,148,229,282	17.6	18.2	100.2
21	776,289,606,527	748,260,146,457	109.5	105,244,000,000	109,199,952,668	85.6	105,762,245,843	85.1	96.9	132,906,507	0	3,304,800,318	13.6	14.1	100.5
22	763,225,458,891	736,946,966,495	98.5	100,775,913,000	104,446,558,732	95.6	100,992,064,880	95.5	96.7	115,001,515	0	3,339,492,337	13.2	13.7	100.2
23	1,580,453,463,453	1,348,825,952,983	183.0	96,730,000,000	100,875,976,649	96.6	97,751,677,695	96.8	96.9	154,733,401	0	2,969,565,553	6.1	7.2	101.1
24	1,438,050,815,390	1,217,238,392,067	90.2	108,431,000,000	111,918,924,951	110.9	109,091,322,897	111.6	97.5	236,755,129	0	2,590,846,925	7.5	9.0	100.6
25	1,349,672,738,948	1,158,023,855,018	85.9	110,109,000,000	113,479,809,658	112.5	110,798,220,429	113.3	97.6	237,879,376	0	2,443,709,853	8.2	9.6	100.6
26	1,236,797,329,648	1,087,577,943,110	80.6	115,116,000,000	117,824,922,854	116.8	115,448,202,919	118.1	98.0	213,191,874	0	2,163,528,061	9.3	10.6	100.3

4 標準税収入額と県税決算額(平成24年度～平成26年度)

(単位:千円)

税 目	平 成 24 年 度						平 成 25 年 度						平 成 26 年 度					
	基 準 財 政 収 入 額 (左×10/7.5)	標 準 税 収 入 額 (左×10/7.5)	決 算 額	標準税収入に対する		%	基 準 財 政 収 入 額 (左×10/7.5)	標 準 税 収 入 額 (左×10/7.5)	決 算 額	標準税収入に対する		%	基 準 財 政 収 入 額 (左×10/7.5)	標 準 税 収 入 額 (左×10/7.5)	決 算 額	標準税収入に対する		
				増	減					額	収入歩合					増	減	額
県																		
個人分	421,138	561,517	572,702	11,185	102.0	651,991	869,321	595,052	△ 274,269	68.5	659,481	879,308	904,158	24,850	102.8			
均等割法人分	1,022,753	1,363,671	1,423,257	59,586	104.4	1,034,648	1,379,531	1,432,852	53,321	103.9	1,079,843	1,439,791	1,466,191	26,400	101.8			
小計	1,443,891	1,925,188	1,995,959	70,771	103.7	1,686,639	2,248,852	2,027,904	△ 220,948	90.2	1,739,324	2,319,099	2,370,349	51,250	102.2			
所得割	26,156,300	30,079,909	29,078,275	△ 1,001,634	96.7	27,175,911	31,492,391	30,666,502	△ 825,889	97.4	27,914,626	32,152,571	31,393,180	△ 759,391	97.6			
民法人税割	3,454,765	4,606,354	4,003,875	△ 602,479	86.9	2,503,888	3,338,517	3,278,930	△ 59,587	98.2	2,761,918	3,682,558	4,002,799	320,241	108.7			
利子割	122,478	163,304	213,998	50,694	131.0	160,289	213,719	215,838	2,119	101.0	102,609	136,812	188,425	51,613	137.7			
配当割	66,882	89,176	82,475	△ 6,701	92.5	103,242	137,656	168,093	30,437	122.1	143,821	191,761	348,023	156,262	181.5			
株式等譲渡所得割	13,105	17,473	24,194	6,721	138.5	16,590	22,120	244,453	222,333	1,105.1	67,347	89,796	164,461	74,665	183.1			
税計	31,257,421	36,881,405	35,398,776	△ 1,482,629	96.0	31,646,559	37,453,255	36,601,720	△ 851,535	97.7	32,729,645	38,572,597	38,467,237	△ 105,360	99.7			
事 業 法 人 分	699,897	933,196	944,408	11,212	101.2	919,611	1,226,148	1,130,476	△ 95,672	92.2	984,330	1,312,440	1,188,833	△ 123,607	90.6			
業 法 人 分	14,383,603	19,178,138	16,092,236	△ 3,085,902	83.9	13,715,297	18,287,063	17,310,107	△ 976,956	94.7	18,849,232	25,132,310	19,688,842	△ 5,443,468	78.3			
税 計	15,083,500	20,111,334	17,036,644	△ 3,074,690	84.7	14,634,908	19,513,211	18,440,583	△ 1,072,628	94.5	19,833,562	26,444,750	20,877,675	△ 5,567,075	78.9			
譲 渡 割	7,099,398	9,465,864	11,558,629	2,092,765	122.1	7,020,647	9,053,821	10,907,006	1,853,185	120.5	13,612,387	15,854,787	12,376,428	△ 3,478,359	78.1			
貨 物 割	2,736,760	3,649,013	40,394	△ 3,608,619	1.1	4,118,352	5,016,709	44,095	△ 4,972,614	0.9	5,812,115	6,816,412	45,983	△ 6,770,429	0.7			
計	9,836,158	13,114,877	11,599,023	△ 1,515,854	88.4	11,138,999	14,070,530	10,951,101	△ 3,119,429	77.8	19,424,502	22,671,199	12,422,411	△ 10,248,788	54.8			
不 動 産 取 得 税	1,415,332	1,887,109	2,376,606	489,497	125.9	1,791,703	2,388,937	2,744,920	355,983	114.9	1,656,908	2,209,211	2,268,631	59,420	102.7			
県 た ば こ 税	1,327,527	1,770,036	2,900,581	1,130,545	163.9	1,177,594	1,570,125	1,744,654	174,529	111.1	1,149,932	1,533,243	1,588,035	54,792	103.6			
ゴ ル フ 場 利 用 税	64,369	85,825	86,986	1,161	101.4	68,735	91,647	90,061	△ 1,586	98.3	62,167	82,889	85,998	3,109	103.8			
自 動 車 税	12,135,531	16,180,708	17,574,244	1,393,536	108.6	12,156,386	16,208,515	17,493,636	1,285,121	107.9	12,286,802	16,382,403	17,749,492	1,367,089	108.3			
鉦 区 税	12,834	17,112	18,182	1,070	106.3	13,077	17,436	17,178	△ 258	98.5	12,746	16,995	16,934	△ 61	99.6			
自 動 車 取 得 税	636,583	848,777	955,073	106,296	112.5	313,212	417,616	732,429	314,813	175.4	346,443	461,924	216,327	△ 245,597	46.8			
軽 油 引 取 税	13,160,502	17,547,336	16,281,612	△ 1,265,724	92.8	13,133,900	17,511,867	16,836,014	△ 675,853	96.1	13,615,664	18,154,219	17,193,362	△ 960,857	94.7			
県 税 計	84,929,757	108,444,520	104,227,727	△ 4,216,793	96.1	86,075,073	109,243,139	105,652,296	△ 3,590,843	96.7	101,118,371	126,529,429	110,886,102	△ 15,643,327	87.6			
地 方 法 人 特 別 譲 与 税	13,141,127	17,521,503	15,930,408	△ 1,591,095	90.9	16,428,771	21,905,028	19,258,462	△ 2,646,566	87.9	17,011,518	22,682,024	23,240,849	558,825	102.5			
	(以下は、左×10/10)						(以下は、左×10/10)						(以下は、左×10/10)					
	0	0	18	18	0.0	0	0	1	1	0.0	0	0	1	1	0.0			
地 方 揮 発 油 譲 与 税	3,753,557	3,753,557	3,849,784	96,227	102.6	3,677,903	3,677,903	3,756,796	78,893	102.1	3,592,157	3,592,157	3,490,920	△ 101,237	97.2			
石 油 ガ ス 譲 与 税	230,055	230,055	228,229	△ 1,826	99.2	207,667	207,667	215,422	7,755	103.7	206,955	206,955	198,423	△ 8,532	95.9			
航 空 機 燃 料 譲 与 税	9,339	9,339	9,358	19	100.2	12,140	12,140	12,490	350	102.9	21,962	21,962	21,097	△ 865	96.1			
譲 与 税 計	17,134,078	21,514,454	20,017,797	△ 1,496,657	93.0	20,326,481	25,802,738	23,243,171	△ 2,559,567	90.1	20,832,592	26,503,098	26,951,290	448,192	101.7			
合 計	102,063,835	129,958,974	124,245,524	△ 5,713,450	95.6	106,401,554	135,045,877	128,895,467	△ 6,150,410	95.4	121,950,963	153,032,527	137,837,392	△ 15,195,135	90.1			

(備考) 1 決算額は、現年課税分であり、県民税の個人均等割、法人均等割及び法人税割は超過課税分を控除した数値を計上した。

2 県民税利子割、県民税配当割、県民税株式等譲渡所得割、ゴルフ場利用税、自動車取得税は、これらの税に係る市町村交付金を控除した数値を計上した。

3 狩猟税は、基準財政収入額に算入されないこと。

4 平成25年度及び平成26年度の地方消費税の標準税収入額は、「従来分×10/7.5+引き上げ分」。

5 県税収入状況

(1) 税目別(平成24年度～平成26年度)

(単位:円)

税目	年度	予算額	調定額		収入済額		不納欠損額		過誤納額		収入未済額		収入 予算	収入歩合		前年度収入歩合	
			税額	件数	税額	件数	税額	件数	税額	件数	税額	件数		税額	件数	税額	件数
県 税	24	108,431,000,000	111,918,924,951	681,400	109,091,322,897	672,267	236,755,129	1,001	0	0	2,590,846,925	8,132	100.6	97.5	98.7	96.9	98.1
	25	110,109,000,000	113,479,809,658	674,937	110,798,220,429	667,963	237,879,376	662	0	0	2,443,709,853	6,312	100.6	97.6	99.0	97.5	98.7
	26	115,116,000,000	117,824,922,854	670,073	115,448,202,919	664,229	213,191,874	559	0	0	2,163,528,061	5,285	100.3	98.0	99.1	97.6	99.0
現 越	114,074,000,000	115,393,934,197	663,901	114,386,327,967	661,849	827,427	15	0	0	1,006,778,803	2,037	100.3	99.1	99.7	99.0	99.6	
	1,042,000,000	2,430,988,657	6,172	1,061,874,952	2,380	212,364,447	544	0	0	1,156,749,258	3,248	101.9	43.7	38.6	38.2	42.5	
県 民 税	24	37,393,000,000	39,715,568,067	39,502	37,629,484,891	38,695	185,939,371	168	0	0	1,900,143,805	639	100.6	94.7	98.0	93.9	97.5
	25	39,001,000,000	41,058,498,286	39,351	39,186,025,749	38,745	200,702,316	98	0	0	1,671,770,221	508	100.5	95.4	98.5	94.7	98.0
	26	40,966,000,000	42,891,953,574	38,414	41,261,212,896	37,934	173,040,103	62	0	0	1,457,700,575	418	100.7	96.2	98.8	95.4	98.5
現 越	40,462,000,000	41,221,745,839	37,926	40,754,578,904	37,698	727,828	9	0	0	466,439,107	219	100.7	98.9	99.4	98.7	99.2	
	504,000,000	1,670,207,735	488	506,633,992	236	172,312,275	53	0	0	991,261,468	199	100.5	30.3	48.4	27.7	49.0	
個 人	24	30,768,000,000	33,076,528,037	—	31,019,723,111	—	174,763,446	—	0	—	1,882,041,480	—	100.8	93.8	—	93.0	—
	25	33,345,000,000	35,247,536,351	—	33,393,607,662	—	198,061,843	—	0	—	1,655,866,846	—	100.1	94.7	—	93.8	—
	26	34,361,000,000	36,272,622,820	—	34,658,883,367	—	171,217,911	—	0	—	1,442,521,542	—	100.9	95.6	—	94.7	—
現 越	33,864,000,000	34,617,135,860	—	34,159,944,752	—	604,790	—	0	—	456,586,318	—	100.9	98.7	—	98.5	—	
	497,000,000	1,655,486,960	—	498,938,615	—	170,613,121	—	0	—	985,935,224	—	100.4	30.1	—	27.6	—	
法 人	24	6,136,000,000	6,156,451,315	31,086	6,127,173,065	30,279	11,175,925	168	0	0	18,102,325	639	99.9	99.5	97.4	99.3	96.8
	25	5,175,000,000	5,344,073,725	32,014	5,325,529,877	31,408	2,640,473	98	0	0	15,903,375	508	102.9	99.7	98.1	99.5	97.4
	26	6,197,000,000	6,214,969,831	33,424	6,197,968,606	32,944	1,822,192	62	0	0	15,179,033	418	100.0	99.7	98.6	99.7	98.1
現 越	6,190,000,000	6,200,249,056	32,936	6,190,273,229	32,708	123,038	9	0	0	9,852,789	219	100.0	99.8	99.3	99.8	99.1	
	7,000,000	14,720,775	488	7,695,377	236	1,699,154	53	0	0	5,326,244	199	109.9	52.3	48.4	47.5	49.0	
利子割	24	489,000,000	482,588,715	8,416	482,588,715	8,416	0	0	0	0	0	0	98.7	100.0	100.0	100.0	100.0
	25	481,000,000	466,888,210	7,337	466,888,210	7,337	0	0	0	0	0	0	97.1	100.0	100.0	100.0	100.0
	26	408,000,000	404,360,923	4,990	404,360,923	4,990	0	0	0	0	0	0	99.1	100.0	100.0	100.0	100.0
現 越	408,000,000	404,360,923	4,990	404,360,923	4,990	0	0	0	0	0	0	0	99.1	100.0	100.0	100.0	100.0
	0	0	0	0	0	0	0	0	0	0	0	0	—	—	—	—	—
事 業 税	24	16,844,000,000	17,173,551,948	29,877	17,065,306,224	29,122	26,201,447	110	0	0	82,044,277	645	101.3	99.4	97.5	99.1	96.1
	25	18,150,000,000	18,569,154,308	31,963	18,461,725,298	31,356	14,229,946	80	0	0	93,199,064	527	101.7	99.4	98.1	99.4	97.5
	26	20,641,000,000	20,998,284,727	33,208	20,908,780,702	32,710	21,994,356	86	0	0	67,509,669	412	101.3	99.6	98.5	99.4	98.1
現 越	20,618,000,000	20,907,343,800	32,692	20,877,674,702	32,513	800	1	0	0	29,668,298	178	101.3	99.9	99.5	99.7	99.3	
	23,000,000	90,940,927	516	31,106,000	197	21,993,556	85	0	0	37,841,371	234	135.2	34.2	38.2	26.1	40.1	
個 人	24	946,000,000	1,035,037,004	12,896	964,479,761	12,334	6,412,636	70	0	0	64,144,607	492	102.0	93.2	95.6	90.7	92.8
	25	1,142,000,000	1,225,923,207	14,103	1,145,786,395	13,637	9,743,982	65	0	0	70,392,830	401	100.3	93.5	96.7	93.2	95.6
	26	1,171,000,000	1,266,900,830	14,709	1,206,827,575	14,326	19,424,624	74	0	0	40,648,631	309	103.1	95.3	97.4	93.5	96.7
現 越	1,161,000,000	1,196,537,100	14,310	1,188,833,166	14,191	0	0	0	0	7,703,934	119	102.4	99.4	99.2	97.3	98.9	
	10,000,000	70,363,730	399	17,994,409	135	19,424,624	74	0	0	32,944,697	190	179.9	25.6	33.8	23.9	35.3	
法 人	24	15,898,000,000	16,138,514,944	16,981	16,100,826,463	16,788	19,788,811	40	0	0	17,899,670	153	101.3	99.8	98.9	99.7	98.8
	25	17,008,000,000	17,343,231,101	17,860	17,315,938,903	17,719	4,485,964	15	0	0	22,806,234	126	101.8	99.8	99.2	99.8	98.9
	26	19,470,000,000	19,731,383,897	18,499	19,701,953,127	18,384	2,569,732	12	0	0	26,861,038	103	101.2	99.9	99.4	99.8	99.2
現 越	19,457,000,000	19,710,806,700	18,382	19,688,841,536	18,322	800	1	0	0	21,964,364	59	101.2	99.9	99.7	99.9	99.5	
	13,000,000	20,577,197	117	13,111,591	62	2,568,932	11	0	0	4,896,674	44	100.9	63.7	53.0	34.2	57.2	

(単位:円)

税目	年度	予算額	調定額		収入済額		不納欠損額		過誤納額		収入未済額		収入 予算	収入歩合		前年度収入歩合	
			税額	件数	税額	件数	税額	件数	税額	件数	税額	件数		税額	件数	税額	件数
													%	%	%	%	%
地方消費税	24	11,601,000,000	11,599,022,866	—	11,599,022,866	—	—	—	—	—	—	—	100.0	100.0	—	100.0	—
	25	10,806,000,000	10,951,100,582	—	10,951,100,582	—	—	—	—	—	—	—	101.3	100.0	—	100.0	—
	26	12,657,000,000	12,422,411,151	—	12,422,411,151	—	—	—	—	—	—	—	98.1	100.0	—	100.0	—
譲渡割	24	11,558,000,000	11,558,628,866	—	11,558,628,866	—	—	—	—	—	—	—	100.0	100.0	—	100.0	—
	25	10,760,000,000	10,907,005,582	—	10,907,005,582	—	—	—	—	—	—	—	101.4	100.0	—	100.0	—
	26	12,608,000,000	12,376,428,551	—	12,376,428,551	—	—	—	—	—	—	—	98.2	100.0	—	100.0	—
貨物割	24	43,000,000	40,394,000	—	40,394,000	—	—	—	—	—	—	—	93.9	100.0	—	100.0	—
	25	46,000,000	44,095,000	—	44,095,000	—	—	—	—	—	—	—	95.9	100.0	—	100.0	—
	26	49,000,000	45,982,600	—	45,982,600	—	—	—	—	—	—	—	93.8	100.0	—	100.0	—
不動産取得税	24	2,265,000,000	2,520,016,952	13,437	2,422,829,300	12,764	3,998,828	35	0	0	93,188,824	638	107.0	96.1	95.0	93.3	93.1
	25	2,708,000,000	2,898,081,504	15,317	2,787,455,628	14,728	8,376,131	22	0	0	102,249,745	567	102.9	96.2	96.2	96.1	95.0
	26	2,303,000,000	2,393,855,945	14,274	2,317,283,173	13,766	4,861,623	19	0	0	71,711,149	489	100.6	96.8	96.4	96.2	96.2
県たばこ税	現越	2,257,000,000	2,296,716,100	13,762	2,268,631,462	13,576	0	0	0	0	28,084,638	186	100.5	98.8	98.6	97.7	98.4
		46,000,000	97,139,845	512	48,651,711	190	4,861,623	19	0	0	43,626,511	303	105.8	50.1	37.1	48.4	33.7
	24	2,893,000,000	2,900,606,081	71	2,900,595,515	70	0	0	0	0	10,566	1	100.3	100.0	98.6	100.0	97.5
25	1,793,000,000	1,744,665,229	79	1,744,665,229	79	0	0	0	0	0	0	97.3	100.0	100.0	100.0	98.6	
26	1,584,000,000	1,588,035,248	79	1,588,035,248	79	0	0	0	0	0	0	100.3	100.0	100.0	100.0	100.0	
ゴルフ場利用税	現越	1,584,000,000	1,588,035,248	79	1,588,035,248	79	0	0	0	0	0	0	100.3	100.0	100.0	100.0	100.0
		0	0	0	0	0	0	0	0	0	0	0	—	—	—	100.0	100.0
	24	306,000,000	299,040,906	235	297,502,320	231	0	0	0	0	1,538,586	4	97.2	99.5	98.3	99.4	98.4
25	309,000,000	307,105,442	257	305,771,942	255	0	0	0	0	1,333,500	2	99.0	99.6	99.2	99.5	98.3	
26	295,000,000	291,997,645	219	291,997,645	219	0	0	0	0	0	0	99.0	100.0	100.0	99.6	99.2	
自動車取得税	現越	294,000,000	290,664,145	217	290,664,145	217	0	0	0	0	0	0	98.9	100.0	100.0	99.6	99.2
		1,000,000	1,333,500	2	1,333,500	2	0	0	0	0	0	0	133.4	100.0	100.0	100.0	100.0
	24	2,554,000,000	2,688,721,200	47,951	2,688,721,200	47,951	0	0	0	0	0	0	105.3	100.0	100.0	100	100
25	2,529,000,000	2,500,110,000	42,175	2,500,083,300	42,174	0	0	0	0	26,700	1	98.9	100.0	100.0	100.0	100.0	
26	1,131,000,000	1,096,555,400	34,019	1,096,553,700	34,018	0	0	0	0	1,700	1	97.0	99.9	99.9	99.9	99.9	
軽油引取税	現越	1,130,000,000	1,096,528,700	34,018	1,096,528,700	34,018	0	0	0	0	0	0	97.0	100.0	100.0	99.9	99.9
		1,000,000	26,700	1	25,000	0	0	0	0	1,700	1	2.5	93.6	0.0	—	—	
	24	16,752,000,000	16,924,869,503	2,899	16,620,184,975	2,889	0	0	0	0	304,684,528	10	99.2	98.2	99.7	98	99
25	17,145,000,000	17,557,764,224	2,903	17,140,697,561	2,883	0	0	0	0	417,066,663	20	100.0	97.6	99.3	98.2	99.7	
26	17,616,000,000	18,042,537,128	2,797	17,610,428,028	2,775	0	0	0	0	432,109,100	22	100.0	97.6	99.2	97.6	99.3	
自動車税	現越	17,199,000,000	17,625,471,538	2,777	17,193,362,438	2,755	0	0	0	0	432,109,100	22	100.0	97.5	99.2	97.6	99.3
		417,000,000	417,065,590	20	417,065,590	20	0	0	0	0	0	0	100.0	100.0	100.0	100.0	100.0
	24	17,685,000,000	17,960,162,378	544,178	17,731,582,859	537,351	20,280,502	657	0	0	208,299,017	6,170	100.3	98.7	98.7	98.1	98.1
25	17,528,000,000	17,751,827,720	539,721	17,580,109,499	534,602	14,215,300	448	0	0	157,502,921	4,671	100.3	99.0	99.1	98.7	98.7	
26	17,782,000,000	17,953,103,721	543,895	17,806,303,898	539,582	13,288,678	391	0	0	133,511,145	3,922	100.1	99.2	99.2	99.0	99.1	
現越	17,733,000,000	17,799,390,400	539,278	17,749,491,481	537,851	98,799	5	0	0	49,800,120	1,422	100.1	99.7	99.7	99.7	99.7	
	49,000,000	153,713,321	4,617	56,812,417	1,731	13,189,879	386	0	0	83,711,025	2,500	115.9	37.0	37.5	43.3	42.8	

(単位:円)

税目	年度	予算額	調定額		収入済額		不納欠損額		過誤納額		収入未済額		収入 予算	収入歩合		前年度収入歩合	
			税額	件数	税額	件数	税額	件数	税額	件数	税額	件数		税額	件数	税額	件数
鉱区税	24	18,000,000	18,442,000	330	18,182,000	327	0	0	0	0	260,000	3	101.0	98.6	99.1	98.6	99.1
	25	18,000,000	17,822,200	308	17,437,500	297	0	0	0	0	384,700	11	96.9	97.8	96.4	98.6	99.1
	26	17,000,000	17,995,800	317	17,033,642	299	0	0	0	0	962,158	18	100.2	94.7	94.3	97.8	96.4
現越		17,000,000	17,611,100	306	16,933,900	297	0	0	0	0	677,200	9	99.6	96.2	97.1	97.8	96.4
		0	384,700	11	99,742	2	0	0	0	0	284,958	9	—	25.9	18.2	100.0	100.0
狩猟税	24	36,000,000	36,174,700	2,545	36,174,700	2,545	0	0	0	0	0	0	100.5	100.0	100.0	100.0	100.0
	25	32,000,000	32,663,000	2,504	32,663,000	2,504	0	0	0	0	0	0	102.1	100.0	100.0	100.0	100.0
	26	29,000,000	28,553,500	2,529	28,553,500	2,529	0	0	0	0	0	0	98.5	100.0	100.0	100.0	100.0
現越		29,000,000	28,553,500	2,529	28,553,500	2,529	0	0	0	0	0	0	98.5	100.0	100.0	100.0	100.0
		0	0	0	0	0	0	0	0	0	0	0	—	—	—	—	—
産業廃棄物税	24	82,000,000	81,593,361	317	81,593,361	317	0	0	0	0	0	0	99.5	100.0	100.0	100.0	100.0
	25	89,000,000	90,339,841	337	90,339,841	337	0	0	0	0	0	0	101.5	100.0	100.0	100.0	100.0
	26	94,000,000	99,462,676	317	99,462,336	316	0	0	0	0	340	1	105.8	100.0	99.7	100.0	100.0
現越		94,000,000	99,462,676	317	99,462,336	316	0	0	0	0	340	1	105.8	100.0	99.7	100.0	100.0
		0	0	0	0	0	0	0	0	0	0	0	—	—	—	—	—
旧法による税	24	2,000,000	1,154,989	58	142,686	5	334,981	31	0	0	677,322	22	7.1	12.4	8.6	7.2	5.6
	25	1,000,000	677,322	22	145,300	3	355,683	14	0	0	176,339	5	14.5	21.5	13.6	12.4	8.6
	26	1,000,000	176,339	5	147,000	2	7,114	1	0	0	22,225	2	14.7	83.4	40.0	21.5	13.6
越		1,000,000	176,339	5	147,000	2	7,114	1	0	0	22,225	2	14.7	83.4	40.0	21.5	13.6
		0	0	0	0	0	0	0	0	0	0	0	—	—	—	—	—
(特別地方消費税)	24	1,000,000	697,778	46	0	0	334,981	31	0	0	362,797	15	0.0	0.0	0.0	0.0	0.0
	25	0	362,797	15	0	0	355,683	14	0	0	7,114	1	—	0.0	0.0	0.0	0.0
	26	0	7,114	1	0	0	7,114	1	0	0	0	0	—	0.0	0.0	0.0	0.0
越		0	7,114	1	0	0	7,114	1	0	0	0	0	—	0.0	0.0	0.0	0.0
		0	0	0	0	0	0	0	0	0	0	0	—	—	—	—	—
(軽油引取税)	24	1,000,000	457,211	12	142,686	5	0	0	0	0	314,525	7	14.3	31.2	41.7	15.8	44.4
	25	1,000,000	314,525	7	145,300	3	0	0	0	0	169,225	4	14.5	46.2	42.9	31.2	41.7
	26	1,000,000	169,225	4	147,000	2	0	0	0	0	22,225	2	14.7	86.9	50.0	46.2	42.9
越		1,000,000	169,225	4	147,000	2	0	0	0	0	22,225	2	14.7	86.9	50.0	46.2	42.9
		0	0	0	0	0	0	0	0	0	0	0	—	—	—	—	—

(2) 振興局別 (平成24年度～平成26年度)

(単位:円)

振興局	年度	調定額		収入済額		不納欠損額		過誤納額		収入未済額		収入歩合		前年度収入歩合	
		税額	件数	税額	件数	税額	件数	税額	件数	税額	件数	税額	件数	税額	件数
盛岡	24	68,058,495,423	351,416	66,684,990,147	346,673	120,773,543	630	0	0	1,252,731,733	4,113	98.0	98.7	97.5	98.2
	25	68,583,413,122	345,183	67,275,688,376	341,623	119,104,618	396	0	0	1,188,620,128	3,164	98.1	99.0	98.0	98.7
	26	70,029,237,946	332,278	68,863,404,148	329,255	112,212,266	283	0	0	1,053,621,532	2,740	98.3	99.1	98.1	99.0
県南	現	68,841,279,810	329,150	68,211,297,979	328,121	259,738	4	0	0	629,722,093	1,025	99.1	99.7	99.1	99.7
	越	1,187,958,136	3,128	652,106,169	1,134	111,952,528	279	0	0	423,899,439	1,715	54.9	36.3	46.3	40.7
	24	8,918,709,722	60,133	8,659,694,230	59,238	5,524,609	37	0	0	253,490,883	858	97.1	98.5	97.0	98.2
花巻	25	8,828,443,670	60,357	8,565,076,179	59,609	6,911,102	41	0	0	256,456,389	707	97.0	98.8	97.1	98.5
	26	9,522,499,445	60,108	9,281,581,128	59,461	6,195,875	47	0	0	234,722,442	600	97.5	98.9	97.0	98.8
	現	9,269,731,258	59,436	9,164,123,862	59,193	68,909	0	0	0	105,538,487	243	98.9	99.6	98.5	99.5
一関	越	252,768,187	672	117,457,266	268	6,126,966	47	0	0	129,183,955	357	46.5	39.9	45.0	42.9
	24	12,911,397,011	98,555	12,474,062,669	97,105	44,243,929	164	0	0	393,090,413	1,286	96.6	98.5	95.8	97.8
	25	12,722,949,694	97,552	12,296,223,250	96,379	37,076,170	121	0	0	389,650,274	1,052	96.6	98.8	96.6	98.5
沿岸	26	13,124,991,004	96,706	12,752,219,850	95,700	38,276,321	78	0	0	334,494,833	928	97.2	99.0	96.6	98.8
	現	12,737,265,324	95,684	12,630,635,394	95,306	258,111	7	0	0	106,371,819	371	99.2	99.6	98.8	99.5
	越	387,725,680	1,022	121,584,456	394	38,018,210	71	0	0	228,123,014	557	31.4	38.6	26.6	40.4
沿	24	6,743,831,730	55,672	6,508,586,842	54,754	17,129,084	35	0	0	218,115,804	883	96.5	98.4	96.3	97.7
	25	6,651,629,858	54,985	6,433,450,466	54,233	17,389,516	38	0	0	200,789,876	714	96.7	98.6	96.5	98.4
	26	6,840,061,848	54,950	6,640,141,053	54,388	18,620,858	37	0	0	181,299,937	525	97.1	99.0	96.7	98.6
沿	現	6,639,925,796	54,259	6,593,440,975	54,081	0	0	0	0	46,484,821	178	99.3	99.7	99.1	99.5
	越	200,136,052	691	46,700,078	307	18,620,858	37	0	0	134,815,116	347	23.3	44.4	24.8	43.7
	24	2,957,905,284	15,605	2,846,649,882	15,466	19,445,325	16	0	0	91,810,077	123	96.2	99.1	95.5	97.9
沿	25	3,252,337,263	15,941	3,164,080,502	15,863	12,372,253	6	0	0	75,884,508	72	97.3	99.5	96.2	99.1
	26	3,797,267,572	18,766	3,732,099,595	18,725	6,277,138	11	0	0	58,890,839	30	98.3	99.8	97.3	99.5
	現	3,724,485,959	18,701	3,699,286,462	18,683	16,400	1	0	0	25,183,097	17	99.3	99.9	99.2	99.8
沿	越	72,781,613	65	32,813,133	42	6,260,738	10	0	0	33,707,742	13	45.1	64.6	29.2	51.6

(単位:円)

振興局	年度	調定額		収入済額		不納欠損額		過誤納額		収入未済額		収入歩合		前年度収入歩合			
		税額	件数	税額	件数	税額	件数	税額	件数	税額	件数	税額	件数	税額	件数	税額	件数
												%	%	%	%		
宮 古	24	3,665,417,007	30,173	3,535,560,556	29,718	12,744,872	47	0	0	117,111,579	408	96.5	98.5	94.6	97.0		
	25	3,968,265,410	30,349	3,870,838,867	30,103	25,292,324	31	0	0	72,134,219	215	97.5	99.2	96.5	98.5		
	26	4,488,484,262	32,731	4,422,981,208	32,560	8,071,381	55	0	0	57,431,673	116	98.5	99.5	97.5	99.2		
大船渡	現	4,417,143,604	32,527	4,400,758,015	32,485	51,484	0	0	0	16,334,105	42	99.6	99.9	99.5	99.8		
	越	71,340,658	204	22,223,193	75	8,019,897	55	0	0	41,097,568	74	31.2	36.8	31.4	52.7		
	24	3,571,844,810	22,951	3,510,498,928	22,842	3,524,173	11	0	0	57,821,709	98	98.3	99.5	96.9	98.1		
25	4,139,312,037	24,033	4,084,222,702	23,964	6,873,382	6	0	0	48,215,953	63	98.7	99.7	98.3	99.5			
26	4,333,699,815	28,022	4,282,903,805	27,951	5,182,721	2	0	0	45,613,289	69	98.8	99.7	98.7	99.7			
県 北	現	4,285,679,669	27,963	4,264,835,951	27,925	58,177	0	0	0	20,785,541	38	99.5	99.9	99.5	99.8		
	越	48,020,146	59	18,067,854	26	5,124,544	2	0	0	24,827,748	31	37.6	44.1	39.4	70.0		
	24	2,563,503,423	23,830	2,436,248,316	23,494	8,681,685	55	0	0	118,573,422	281	95.0	98.6	93.8	97.7		
25	2,832,482,835	23,794	2,711,571,776	23,519	7,302,247	14	0	0	113,608,812	261	95.7	98.8	95.0	98.6			
26	2,977,030,530	24,113	2,871,686,167	23,884	12,153,331	39	0	0	93,191,032	190	96.5	99.1	95.7	98.8			
二 戸	現	2,865,264,354	23,856	2,840,784,102	23,780	41,987	0	0	0	24,438,265	76	99.1	99.7	98.6	99.5		
	越	111,766,176	257	30,902,065	104	12,111,344	39	0	0	68,752,767	114	27.6	40.5	29.5	43.3		
	24	2,526,654,441	23,035	2,434,419,627	22,963	4,514,409	2	0	0	87,720,405	70	96.3	99.7	96.5	99.3		
25	2,499,311,577	22,696	2,396,260,411	22,648	5,557,764	9	0	0	97,493,402	39	95.9	99.8	96.3	99.7			
26	2,709,901,264	22,353	2,600,121,897	22,281	6,201,983	7	0	0	103,577,384	65	95.9	99.7	95.9	99.8			
東 京	現	2,612,635,023	22,313	2,580,756,027	22,266	72,621	3	0	0	31,806,375	44	98.8	99.8	98.8	99.9		
	越	97,266,241	40	19,365,870	15	6,129,362	4	0	0	71,771,009	21	19.9	37.5	14.8	56.1		
	24	1,166,100	30	611,700	14	173,500	4	0	0	380,900	12	52.5	46.7	45.1	41.2		
25	1,664,192	47	807,900	22	0	0	0	0	856,292	25	48.5	46.8	52.5	46.7			
26	1,749,168	46	1,064,068	24	0	0	0	0	685,100	22	60.8	52.2	48.5	46.8			
合 計	現	523,400	12	409,200	9	0	0	0	0	114,200	3	78.2	75.0	56.3	56.3		
	越	1,225,768	34	654,868	15	0	0	0	0	570,900	19	53.4	44.1	44.2	41.9		
	24	111,918,924,951	681,400	109,091,322,897	672,267	236,755,129	1,001	0	0	2,590,846,925	8,132	97.5	98.7	96.9	98.1		
25	113,479,809,658	674,937	110,798,220,429	667,963	237,879,376	662	0	0	2,443,709,853	6,312	97.6	99.0	97.5	98.7			
26	117,824,922,854	670,073	115,448,202,919	664,229	213,191,874	559	0	0	2,163,528,061	5,285	98.0	99.1	97.6	99.0			
合 計	現	115,393,934,197	663,901	114,386,327,967	661,849	827,427	15	0	0	1,006,778,803	2,037	99.1	99.7	99.0	99.6		
	越	2,430,988,657	6,172	1,061,874,952	2,380	212,364,447	544	0	0	1,156,749,258	3,248	43.7	38.6	38.2	42.5		

6 平成26年度県税収入状況(税目別・振興局別)

個人県民税

(単位:円)

振興局		調定額		収入済額		収入歩合			
		税額	件数	税額	件数	本年度		前年度	
						税額	件数	税額	件数
						%	%	%	%
盛岡	現	16,051,308,178	—	15,852,244,281	—	98.8	—	98.7	—
	越	664,564,775	—	232,508,605	—	35.0	—	30.9	—
	計	16,715,872,953	—	16,084,752,886	—	96.2	—	95.3	—
県南	現	3,338,604,762	—	3,296,807,631	—	98.7	—	98.7	—
	越	144,107,741	—	44,517,340	—	30.9	—	31.8	—
	計	3,482,712,503	—	3,341,324,971	—	95.9	—	95.7	—
花巻	現	5,685,660,620	—	5,607,855,033	—	98.6	—	98.3	—
	越	310,235,621	—	82,918,085	—	26.7	—	24.3	—
	計	5,995,896,241	—	5,690,773,118	—	94.9	—	94.3	—
一関	現	2,942,309,800	—	2,904,726,168	—	98.7	—	98.5	—
	越	170,918,341	—	34,642,958	—	20.3	—	17.3	—
	計	3,113,228,141	—	2,939,369,126	—	94.4	—	93.9	—
沿岸	現	1,047,552,900	—	1,032,650,724	—	98.6	—	97.8	—
	越	69,268,674	—	29,868,573	—	43.1	—	27.3	—
	計	1,116,821,574	—	1,062,519,297	—	95.1	—	91.9	—
宮古	現	1,777,716,400	—	1,762,629,250	—	99.2	—	99.2	—
	越	62,664,223	—	18,861,610	—	30.1	—	27.8	—
	計	1,840,380,623	—	1,781,490,860	—	96.8	—	95.0	—
大船渡	現	1,368,482,400	—	1,349,558,801	—	98.6	—	98.6	—
	越	43,828,279	—	15,178,210	—	34.6	—	37.5	—
	計	1,412,310,679	—	1,364,737,011	—	96.6	—	96.0	—
県北	現	1,307,882,300	—	1,285,803,339	—	98.3	—	97.9	—
	越	94,201,194	—	21,628,730	—	23.0	—	29.0	—
	計	1,402,083,494	—	1,307,432,069	—	93.2	—	92.6	—
二戸	現	1,097,618,500	—	1,067,669,525	—	97.3	—	97.4	—
	越	95,698,112	—	18,814,504	—	19.7	—	13.9	—
	計	1,193,316,612	—	1,086,484,029	—	91.0	—	91.2	—
東京	現	0	—	0	—	—	—	—	—
	越	0	—	0	—	—	—	—	—
	計	0	—	0	—	—	—	—	—
合計	現	34,617,135,860	—	34,159,944,752	—	98.7	—	98.5	—
	越	1,655,486,960	—	498,938,615	—	30.1	—	27.6	—
	計	36,272,622,820	—	34,658,883,367	—	95.6	—	94.7	—

法人県民税

(単位:円)

振興局		調定額		収入済額		収入歩合			
		税額	件数	税額	件数	本年度		前年度	
						税額	件数	税額	件数
						%	%	%	%
盛岡	現	3,453,433,456	15,616	3,450,644,943	15,522	99.9	99.4	99.9	99.1
	越	6,665,088	220	3,369,260	108	50.6	49.1	50.0	53.7
	計	3,460,098,544	15,836	3,454,014,203	15,630	99.8	98.7	99.7	98.3
県南	現	534,794,500	2,946	534,217,800	2,927	99.9	99.4	99.7	98.9
	越	1,549,457	58	789,820	30	51.0	51.7	49.4	46.1
	計	536,343,957	3,004	535,007,620	2,957	99.8	98.4	99.3	97.3
花巻	現	695,447,300	5,182	690,242,781	5,125	99.3	98.9	99.8	99.0
	越	2,122,693	87	924,464	38	43.6	43.7	44.9	49.0
	計	697,569,993	5,269	691,167,245	5,163	99.1	98.0	99.5	98.0
一関	現	303,638,700	2,711	303,181,716	2,692	99.8	99.3	99.7	98.8
	越	2,268,279	78	949,597	36	41.9	46.2	34.5	37.2
	計	305,906,979	2,789	304,131,313	2,728	99.4	97.8	99.1	96.7
沿岸	現	398,918,700	1,187	398,788,600	1,182	99.9	99.6	99.9	99.2
	越	0	0	0	0	—	—	100.0	100.0
	計	398,918,700	1,187	398,788,600	1,182	99.9	99.6	99.9	99.2
宮古	現	234,269,300	1,663	233,991,308	1,652	99.9	99.3	99.7	98.9
	越	505,360	20	204,538	6	40.5	30.0	39.9	31.8
	計	234,774,660	1,683	234,195,846	1,658	99.8	98.5	99.5	97.7
大船渡	現	316,161,200	1,417	316,085,600	1,413	99.9	99.7	99.9	99.3
	越	116,300	5	50,300	2	43.3	40.0	39.3	42.9
	計	316,277,500	1,422	316,135,900	1,415	99.9	99.5	99.9	98.9
県北	現	159,342,800	1,171	159,135,602	1,161	99.9	99.1	98.8	98.7
	越	1,426,698	17	1,340,498	13	94.0	76.5	73.6	54.5
	計	160,769,498	1,188	160,476,100	1,174	99.8	98.8	98.7	98.3
二戸	現	104,243,100	1,043	103,984,879	1,034	99.8	99.1	99.9	99.7
	越	66,900	3	66,900	3	100.0	100.0	85.2	81.8
	計	104,310,000	1,046	104,051,779	1,037	99.8	99.1	99.9	99.5
東京	現	0	0	0	0	—	—	—	—
	越	0	0	0	0	—	—	—	—
	計	0	0	0	0	—	—	—	—
合計	現	6,200,249,056	32,936	6,190,273,229	32,708	99.8	99.3	99.8	99.1
	越	14,720,775	488	7,695,377	236	52.3	48.4	47.5	49.0
	計	6,214,969,831	33,424	6,197,968,606	32,944	99.7	98.6	99.7	98.1

個人事業税

(単位:円)

振興局		調定額		収入済額		収入歩合			
		税額	件数	税額	件数	本年度		前年度	
						税額	件数	税額	件数
						%	%	%	%
盛岡	現	508,497,200	5,986	504,167,566	5,920	99.1	98.9	98.8	98.8
	越	28,760,387	233	4,433,081	75	15.4	32.2	22.3	34.4
	計	537,257,587	6,219	508,600,647	5,995	94.7	96.4	93.1	95.5
県南	現	94,223,000	1,261	93,175,000	1,247	98.9	98.9	98.1	98.4
	越	8,192,574	37	2,280,300	13	27.8	35.1	20.4	37.9
	計	102,415,574	1,298	95,455,300	1,260	93.2	97.1	91.1	96.9
花巻	現	151,659,500	2,148	150,456,300	2,127	99.2	99.0	87.5	98.0
	越	25,058,450	78	9,410,857	22	37.6	28.2	13.0	19.7
	計	176,717,950	2,226	159,867,157	2,149	90.5	96.5	84.0	95.2
一関	現	87,650,200	1,169	87,300,600	1,162	99.6	99.4	96.4	98.4
	越	4,759,348	30	1,352,900	14	28.4	46.7	47.3	40.7
	計	92,409,548	1,199	88,653,500	1,176	95.9	98.1	94.3	97.0
沿岸	現	54,929,700	595	54,859,100	594	99.9	99.8	100.0	100.0
	越	124,800	3	124,800	3	100.0	100.0	81.5	75.0
	計	55,054,500	598	54,983,900	597	99.9	99.8	99.8	99.5
宮古	現	112,176,700	1,164	112,088,400	1,162	99.9	99.8	99.9	99.9
	越	362,200	7	283,200	5	78.2	71.4	81.9	64.7
	計	112,538,900	1,171	112,371,600	1,167	99.9	99.7	99.7	99.4
大船渡	現	98,334,200	811	98,209,200	810	99.9	99.9	100.0	100.0
	越	0	0	0	0	—	—	100.0	100.0
	計	98,334,200	811	98,209,200	810	99.9	99.9	100.0	100.0
県北	現	54,187,900	688	54,040,800	684	99.7	99.4	100.0	100.0
	越	2,998,971	9	2,271	1	0.1	11.1	20.7	47.1
	計	57,186,871	697	54,043,071	685	94.5	98.3	94.1	98.6
二戸	現	34,878,700	488	34,536,200	485	99.0	99.4	99.7	99.6
	越	107,000	2	107,000	2	100.0	100.0	—	—
	計	34,985,700	490	34,643,200	487	99.0	99.4	99.7	99.6
東京	現	0	0	0	0	—	—	—	—
	越	0	0	0	0	—	—	—	—
	計	0	0	0	0	—	—	—	—
合計	現	1,196,537,100	14,310	1,188,833,166	14,191	99.4	99.2	97.3	98.9
	越	70,363,730	399	17,994,409	135	25.6	33.8	23.9	35.3
	計	1,266,900,830	14,709	1,206,827,575	14,326	95.3	97.4	93.5	96.7

法人事業税

(単位:円)

振興局		調定額		収入済額		収入歩合			
		税額	件数	税額	件数	本年度		前年度	
						税額	件数	税額	件数
						%	%	%	%
盛岡	現	11,292,996,700	9,711	11,284,429,557	9,685	99.9	99.7	99.9	99.6
	越	11,832,490	48	7,309,078	21	61.8	43.8	35.4	61.0
	計	11,304,829,190	9,759	11,291,738,635	9,706	99.9	99.5	99.8	99.3
県南	現	1,744,040,700	1,468	1,743,657,516	1,459	99.9	99.4	99.9	99.6
	越	187,137	10	161,837	8	86.5	80.0	79.9	58.8
	計	1,744,227,837	1,478	1,743,819,353	1,467	99.9	99.3	99.9	99.0
花巻	現	2,138,720,200	2,709	2,126,011,270	2,695	99.4	99.5	99.9	99.5
	越	718,305	18	268,405	9	37.4	50.0	31.0	66.7
	計	2,139,438,505	2,727	2,126,279,675	2,704	99.4	99.2	99.9	99.3
一関	現	888,985,300	1,297	888,871,768	1,293	99.9	99.7	99.9	98.7
	越	3,480,142	27	1,126,102	13	32.4	48.1	18.7	30.0
	計	892,465,442	1,324	889,997,870	1,306	99.7	98.6	99.5	97.7
沿岸	現	1,176,767,900	589	1,176,767,900	589	100.0	100.0	99.9	99.8
	越	0	0	0	0	—	—	—	—
	計	1,176,767,900	589	1,176,767,900	589	100.0	100.0	99.9	99.8
宮古	現	756,996,500	814	756,981,500	812	99.9	99.8	99.9	99.5
	越	334,720	5	308,520	4	92.2	80.0	81.8	75.0
	計	757,331,220	819	757,290,020	816	99.9	99.6	99.9	99.3
大船渡	現	981,631,100	753	981,564,363	752	99.9	99.9	100.0	100.0
	越	0	0	0	0	—	—	100.0	100.0
	計	981,631,100	753	981,564,363	752	99.9	99.9	100.0	100.0
県北	現	451,749,400	591	451,638,762	587	99.9	99.3	98.8	98.6
	越	4,024,403	9	3,937,649	7	97.8	77.8	0.0	0.0
	計	455,773,803	600	455,576,411	594	99.9	99.0	98.7	98.4
二戸	現	278,918,900	450	278,918,900	450	100.0	100.0	100.0	100.0
	越	0	0	0	0	—	—	—	—
	計	278,918,900	450	278,918,900	450	100.0	100.0	100.0	100.0
東京	現	0	0	0	0	—	—	—	—
	越	0	0	0	0	—	—	—	—
	計	0	0	0	0	—	—	—	—
合計	現	19,710,806,700	18,382	19,688,841,536	18,322	99.9	99.7	99.9	99.5
	越	20,577,197	117	13,111,591	62	63.7	53.0	34.2	57.2
	計	19,731,383,897	18,499	19,701,953,127	18,384	99.9	99.4	99.8	99.2

不動産取得税

(単位:円)

振興局		調定額		収入済額		収入歩合			
		税額	件数	税額	件数	本年度		前年度	
						税額	件数	税額	件数
						%	%	%	%
盛岡	現	1,047,706,600	5,295	1,030,098,862	5,206	98.3	98.3	98.0	98.2
	越	34,195,126	154	17,079,769	74	49.9	48.1	41.1	40.8
	計	1,081,901,726	5,449	1,047,178,631	5,280	96.8	96.9	96.5	96.5
県南	現	241,845,500	1,567	236,733,900	1,524	97.9	97.3	97.2	97.6
	越	25,790,400	94	5,858,100	11	22.7	11.7	36.5	10.8
	計	267,635,900	1,661	242,592,000	1,535	90.6	92.4	95.7	93.4
花巻	現	321,802,100	2,197	321,246,400	2,178	99.8	99.1	95.6	99.0
	越	25,190,452	92	18,689,544	32	74.2	34.8	49.7	30.2
	計	346,992,552	2,289	339,935,944	2,210	98.0	96.5	93.3	96.1
一関	現	261,669,200	1,285	258,635,000	1,268	98.8	98.7	99.4	98.7
	越	2,242,400	60	753,200	15	33.6	25.0	76.4	34.2
	計	263,911,600	1,345	259,388,200	1,283	98.3	95.4	97.2	94.9
沿岸	現	54,337,000	472	53,282,700	468	98.1	99.2	99.5	98.9
	越	615,700	14	513,900	9	83.5	64.3	55.2	38.5
	計	54,952,700	486	53,796,600	477	97.9	98.1	99.2	97.8
宮古	現	77,425,300	973	77,335,600	971	99.9	99.8	98.1	98.8
	越	2,821,336	24	1,190,222	13	42.2	54.2	69.4	72.5
	計	80,246,636	997	78,525,822	984	97.9	98.7	97.5	98.0
大船渡	現	120,497,900	1,053	119,978,900	1,044	99.6	99.1	98.2	99.4
	越	2,492,100	10	2,301,400	6	92.3	60.0	68.9	60.0
	計	122,990,000	1,063	122,280,300	1,050	99.4	98.8	98.0	99.0
県北	現	106,997,500	498	106,885,100	495	99.9	99.4	97.9	95.9
	越	2,941,631	48	2,027,376	26	68.9	54.2	23.5	25.7
	計	109,939,131	546	108,912,476	521	99.1	95.4	96.5	92.6
二戸	現	64,435,000	422	64,435,000	422	100.0	100.0	99.7	99.5
	越	850,700	16	238,200	4	28.0	25.0	6.9	7.1
	計	65,285,700	438	64,673,200	426	99.1	97.3	98.8	97.4
東京	現	0	0	0	0	—	—	—	—
	越	0	0	0	0	—	—	—	—
	計	0	0	0	0	—	—	—	—
合計	現	2,296,716,100	13,762	2,268,631,462	13,576	98.8	98.6	97.7	98.4
	越	97,139,845	512	48,651,711	190	50.1	37.1	48.4	33.7
	計	2,393,855,945	14,274	2,317,283,173	13,766	96.8	96.4	96.2	96.2

県たばこ税

(単位:円)

振興局		調定額		収入済額		収入歩合			
		税額	件数	税額	件数	本年度		前年度	
						税額	件数	税額	件数
						%	%	%	%
盛岡	現	1,588,035,248	79	1,588,035,248	79	100.0	100.0	100.0	100.0
	越	0	0	0	0	—	—	100.0	100.0
	計	1,588,035,248	79	1,588,035,248	79	100.0	100.0	100.0	100.0
県南	現	0	0	0	0	—	—	—	—
	越	0	0	0	0	—	—	—	—
	計	0	0	0	0	—	—	—	—
花巻	現	0	0	0	0	—	—	—	—
	越	0	0	0	0	—	—	—	—
	計	0	0	0	0	—	—	—	—
一関	現	0	0	0	0	—	—	—	—
	越	0	0	0	0	—	—	—	—
	計	0	0	0	0	—	—	—	—
沿岸	現	0	0	0	0	—	—	—	—
	越	0	0	0	0	—	—	—	—
	計	0	0	0	0	—	—	—	—
宮古	現	0	0	0	0	—	—	—	—
	越	0	0	0	0	—	—	—	—
	計	0	0	0	0	—	—	—	—
大船渡	現	0	0	0	0	—	—	—	—
	越	0	0	0	0	—	—	—	—
	計	0	0	0	0	—	—	—	—
県北	現	0	0	0	0	—	—	—	—
	越	0	0	0	0	—	—	—	—
	計	0	0	0	0	—	—	—	—
二戸	現	0	0	0	0	—	—	—	—
	越	0	0	0	0	—	—	—	—
	計	0	0	0	0	—	—	—	—
東京	現	0	0	0	0	—	—	—	—
	越	0	0	0	0	—	—	—	—
	計	0	0	0	0	—	—	—	—
合計	現	1,588,035,248	79	1,588,035,248	79	100.0	100.0	100.0	100.0
	越	0	0	0	0	—	—	100.0	100.0
	計	1,588,035,248	79	1,588,035,248	79	100.0	100.0	100.0	100.0

ゴルフ場利用税

(単位:円)

振興局		調定額		収入済額		収入歩合			
		税額	件数	税額	件数	本年度		前年度	
						税額	件数	税額	件数
						%	%	%	%
盛岡	現	135,148,800	85	135,148,800	85	100.0	100.0	100.0	100.0
	越	0	0	0	0	—	—	—	—
	計	135,148,800	85	135,148,800	85	100.0	100.0	100.0	100.0
県南	現	122,864,145	113	122,864,145	113	100.0	100.0	99.0	98.5
	越	1,333,500	2	1,333,500	2	100.0	100.0	100.0	100.0
	計	124,197,645	115	124,197,645	115	100.0	100.0	99.0	98.6
花巻	現	0	0	0	0	—	—	—	—
	越	0	0	0	0	—	—	—	—
	計	0	0	0	0	—	—	—	—
一関	現	0	0	0	0	—	—	—	—
	越	0	0	0	0	—	—	—	—
	計	0	0	0	0	—	—	—	—
沿岸	現	0	0	0	0	—	—	—	—
	越	0	0	0	0	—	—	—	—
	計	0	0	0	0	—	—	—	—
宮古	現	11,314,100	11	11,314,100	11	100.0	100.0	100.0	100.0
	越	0	0	0	0	—	—	—	—
	計	11,314,100	11	11,314,100	11	100.0	100.0	100.0	100.0
大船渡	現	0	0	0	0	—	—	—	—
	越	0	0	0	0	—	—	—	—
	計	0	0	0	0	—	—	—	—
県北	現	0	0	0	0	—	—	100.0	100.0
	越	0	0	0	0	—	—	—	—
	計	0	0	0	0	—	—	100.0	100.0
二戸	現	21,337,100	8	21,337,100	8	100.0	100.0	100.0	100.0
	越	0	0	0	0	—	—	—	—
	計	21,337,100	8	21,337,100	8	100.0	100.0	100.0	100.0
東京	現	0	0	0	0	—	—	—	—
	越	0	0	0	0	—	—	—	—
	計	0	0	0	0	—	—	—	—
合計	現	290,664,145	217	290,664,145	217	100.0	100.0	99.6	99.2
	越	1,333,500	2	1,333,500	2	100.0	100.0	100.0	100.0
	計	291,997,645	219	291,997,645	219	100.0	100.0	99.6	99.2

軽油引取税

(単位:円)

振興局		調定額		収入済額		収入歩合			
		税額	件数	税額	件数	本年度		前年度	
						税額	件数	税額	件数
						%	%	%	%
盛岡	現	13,063,161,199	1,345	12,691,704,614	1,327	97.2	98.7	97.2	98.8
	越	359,245,828	16	359,245,828	16	100.0	100.0	100.0	100.0
	計	13,422,407,027	1,361	13,050,950,442	1,343	97.2	98.7	97.2	98.8
県南	現	1,338,188,984	154	1,287,035,123	152	96.2	98.7	95.6	98.5
	越	55,874,949	2	55,874,949	2	100.0	100.0	100.0	100.0
	計	1,394,063,933	156	1,342,910,072	154	96.3	98.7	95.8	98.5
花巻	現	824,048,204	270	824,048,204	270	100.0	100.0	100.0	100.0
	越	0	0	0	0	—	—	—	—
	計	824,048,204	270	824,048,204	270	100.0	100.0	100.0	100.0
一関	現	485,733,696	273	485,057,823	272	99.9	99.6	99.9	99.7
	越	655,292	1	655,292	1	100.0	100.0	—	—
	計	486,388,988	274	485,713,115	273	99.9	99.6	99.9	99.7
沿岸	現	442,759,059	128	433,936,278	127	98.0	99.2	99.6	99.1
	越	1,289,521	1	1,289,521	1	100.0	100.0	100.0	100.0
	計	444,048,580	129	435,225,799	128	98.0	99.2	99.6	99.1
宮古	現	508,214,404	162	508,214,404	162	100.0	100.0	100.0	100.0
	越	0	0	0	0	—	—	—	—
	計	508,214,404	162	508,214,404	162	100.0	100.0	100.0	100.0
大船渡	現	560,485,299	139	560,485,299	139	100.0	100.0	100.0	100.0
	越	0	0	0	0	—	—	—	—
	計	560,485,299	139	560,485,299	139	100.0	100.0	100.0	100.0
県北	現	65,215,170	92	65,215,170	92	100.0	100.0	100.0	100.0
	越	0	0	0	0	—	—	—	—
	計	65,215,170	92	65,215,170	92	100.0	100.0	100.0	100.0
二戸	現	337,665,523	214	337,665,523	214	100.0	100.0	100.0	100.0
	越	0	0	0	0	—	—	—	—
	計	337,665,523	214	337,665,523	214	100.0	100.0	100.0	100.0
東京	現	0	0	0	0	—	—	—	—
	越	0	0	0	0	—	—	—	—
	計	0	0	0	0	—	—	—	—
合計	現	17,625,471,538	2,777	17,193,362,438	2,755	97.5	99.2	97.6	99.3
	越	417,065,590	20	417,065,590	20	100.0	100.0	100.0	100.0
	計	18,042,537,128	2,797	17,610,428,028	2,775	97.6	99.2	97.6	99.3

自動車税

(単位:円)

振興局		調定額		収入済額		収入歩合			
		税額	件数	税額	件数	本年度		前年度	
						税額	件数	税額	件数
						%	%	%	%
盛岡	現	7,748,035,600	250,899	7,721,867,279	250,163	99.7	99.7	99.6	99.7
	越	82,459,103	2,450	27,956,248	837	33.9	34.2	40.6	39.8
	計	7,830,494,703	253,349	7,749,823,527	251,000	99.0	99.1	98.8	98.9
県南	現	1,766,800,200	50,856	1,761,263,620	50,701	99.7	99.7	99.6	99.6
	越	15,732,429	469	6,641,420	202	42.2	43.1	47.3	46.3
	計	1,782,532,629	51,325	1,767,905,040	50,903	99.2	99.2	99.0	99.0
花巻	現	2,919,927,400	83,178	2,910,775,406	82,911	99.7	99.7	99.6	99.6
	越	24,400,159	747	9,373,101	293	38.4	39.2	40.0	42.0
	計	2,944,327,559	83,925	2,920,148,507	83,204	99.2	99.1	99.1	99.0
一関	現	1,669,938,900	47,524	1,665,667,900	47,394	99.7	99.7	99.6	99.6
	越	15,812,250	495	7,220,029	228	45.7	46.1	49.6	46.4
	計	1,685,751,150	48,019	1,672,887,929	47,622	99.2	99.2	99.0	98.9
沿岸	現	543,422,400	15,535	543,202,860	15,528	99.9	99.9	99.9	99.9
	越	1,482,918	47	1,016,339	29	68.5	61.7	49.7	47.8
	計	544,905,318	15,582	544,219,199	15,557	99.9	99.8	99.6	99.6
宮古	現	936,900,900	27,539	936,073,453	27,514	99.9	99.9	99.9	99.9
	越	4,652,819	148	1,375,103	47	29.6	31.8	52.1	50.5
	計	941,553,719	27,687	937,448,556	27,561	99.6	99.5	99.3	99.3
大船渡	現	826,849,400	23,476	825,975,618	23,456	99.9	99.9	99.9	99.9
	越	1,392,467	41	537,944	18	38.6	43.9	68.4	72.1
	計	828,241,867	23,517	826,513,562	23,474	99.8	99.8	99.8	99.8
県北	現	715,485,000	20,685	713,661,045	20,630	99.7	99.7	99.7	99.7
	越	6,116,079	173	1,908,341	56	31.2	32.4	42.9	45.5
	計	721,601,079	20,858	715,569,386	20,686	99.2	99.2	99.1	99.1
二戸	現	671,507,200	19,574	670,595,100	19,545	99.9	99.9	99.9	99.9
	越	439,329	13	129,024	6	29.4	46.2	60.7	65.9
	計	671,946,529	19,587	670,724,124	19,551	99.8	99.8	99.9	99.9
東京	現	523,400	12	409,200	9	78.2	75.0	56.3	56.3
	越	1,225,768	34	654,868	15	53.4	44.1	44.2	41.9
	計	1,749,168	46	1,064,068	24	60.8	52.2	48.5	46.8
合計	現	17,799,390,400	539,278	17,749,491,481	537,851	99.7	99.7	99.7	99.7
	越	153,713,321	4,617	56,812,417	1,731	37.0	37.5	43.3	42.8
	計	17,953,103,721	543,895	17,806,303,898	539,582	99.2	99.2	99.0	99.1

鉾区税

(単位:円)

振興局		調定額		収入済額		収入歩合			
		税額	件数	税額	件数	本年度		前年度	
						税額	件数	税額	件数
						%	%	%	%
盛岡	現	505,200	9	505,200	9	100.0	100.0	94.0	90.9
	越	32,300	1	32,300	1	100.0	100.0	—	—
	計	537,500	10	537,500	10	100.0	100.0	94.0	90.9
県南	現	4,036,500	111	4,036,500	111	100.0	100.0	100.0	100.0
	越	0	0	0	0	—	—	—	—
	計	4,036,500	111	4,036,500	111	100.0	100.0	100.0	100.0
花巻	現	0	0	0	0	—	—	—	—
	越	0	0	0	0	—	—	—	—
	計	0	0	0	0	—	—	—	—
一関	現	0	0	0	0	—	—	—	—
	越	0	0	0	0	—	—	—	—
	計	0	0	0	0	—	—	—	—
沿岸	現	3,222,000	46	3,222,000	46	100.0	100.0	100.0	100.0
	越	0	0	0	0	—	—	—	—
	計	3,222,000	46	3,222,000	46	100.0	100.0	100.0	100.0
宮古	現	400,500	7	400,500	7	100.0	100.0	100.0	100.0
	越	0	0	0	0	—	—	—	—
	計	400,500	7	400,500	7	100.0	100.0	100.0	100.0
大船渡	現	8,302,900	117	8,042,900	114	96.9	97.4	97.7	97.5
	越	191,000	3	0	0	0.0	0.0	100.0	100.0
	計	8,493,900	120	8,042,900	114	94.7	95.0	97.8	97.5
県北	現	726,800	10	726,800	10	100.0	100.0	92.2	91.7
	越	57,200	1	57,200	1	100.0	100.0	—	—
	計	784,000	11	784,000	11	100.0	100.0	92.2	91.7
二戸	現	417,200	6	0	0	0.0	0.0	0.0	0.0
	越	104,200	6	10,242	0	9.8	0.0	—	—
	計	521,400	12	10,242	0	2.0	0.0	0.0	0.0
東京	現	0	0	0	0	—	—	—	—
	越	0	0	0	0	—	—	—	—
	計	0	0	0	0	—	—	—	—
合計	現	17,611,100	306	16,933,900	297	96.2	97.1	97.8	96.4
	越	384,700	11	99,742	2	25.9	18.2	100.0	100.0
	計	17,995,800	317	17,033,642	299	94.7	94.3	97.8	96.4

狩猟税

(単位:円)

振興局		調定額		収入済額		収入歩合			
		税額	件数	税額	件数	本年度		前年度	
						税額	件数	税額	件数
						%	%	%	%
盛岡	現	14,744,400	1,013	14,744,400	1,013	100.0	100.0	100.0	100.0
	越	0	0	0	0	—	—	—	—
	計	14,744,400	1,013	14,744,400	1,013	100.0	100.0	100.0	100.0
県南	現	7,483,100	828	7,483,100	828	100.0	100.0	100.0	100.0
	越	0	0	0	0	—	—	—	—
	計	7,483,100	828	7,483,100	828	100.0	100.0	100.0	100.0
花巻	現	0	0	0	0	—	—	—	—
	越	0	0	0	0	—	—	—	—
	計	0	0	0	0	—	—	—	—
一関	現	0	0	0	0	—	—	—	—
	越	0	0	0	0	—	—	—	—
	計	0	0	0	0	—	—	—	—
沿岸	現	991,600	121	991,600	121	100.0	100.0	100.0	100.0
	越	0	0	0	0	—	—	—	—
	計	991,600	121	991,600	121	100.0	100.0	100.0	100.0
宮古	現	1,729,500	194	1,729,500	194	100.0	100.0	100.0	100.0
	越	0	0	0	0	—	—	—	—
	計	1,729,500	194	1,729,500	194	100.0	100.0	100.0	100.0
大船渡	現	1,378,100	184	1,378,100	184	100.0	100.0	100.0	100.0
	越	0	0	0	0	—	—	—	—
	計	1,378,100	184	1,378,100	184	100.0	100.0	100.0	100.0
県北	現	613,000	81	613,000	81	100.0	100.0	100.0	100.0
	越	0	0	0	0	—	—	—	—
	計	613,000	81	613,000	81	100.0	100.0	100.0	100.0
二戸	現	1,613,800	108	1,613,800	108	100.0	100.0	100.0	100.0
	越	0	0	0	0	—	—	—	—
	計	1,613,800	108	1,613,800	108	100.0	100.0	100.0	100.0
合計	現	28,553,500	2,529	28,553,500	2,529	100.0	100.0	100.0	100.0
	越	0	0	0	0	—	—	—	—
	計	28,553,500	2,529	28,553,500	2,529	100.0	100.0	100.0	100.0

旧法による税（特別地方消費税）

（単位：円）

振興局		調定額		収入済額		収入歩合			
		税額	件数	税額	件数	本年度		前年度	
						税額	件数	税額	件数
						%	%	%	%
盛岡	現	0	0	0	0	—	—		
	越	7,114	1	0	0	0.0	0.0	0.0	0.0
	計	7,114	1	0	0	0.0	0.0	0.0	0.0
県南	現	0	0	0	0	—	—		
	越	0	0	0	0	—	—		
	計	0	0	0	0	—	—		
花巻	現	0	0	0	0	—	—		
	越	0	0	0	0	—	—		
	計	0	0	0	0	—	—		
一関	現	0	0	0	0	—	—		
	越	0	0	0	0	—	—		
	計	0	0	0	0	—	—		
沿岸	現	0	0	0	0	—	—		
	越	0	0	0	0	—	—		
	計	0	0	0	0	—	—		
宮古	現	0	0	0	0	—	—		
	越	0	0	0	0	—	—		
	計	0	0	0	0	—	—		
大船渡	現	0	0	0	0	—	—		
	越	0	0	0	0	—	—		
	計	0	0	0	0	—	—		
県北	現	0	0	0	0	—	—		
	越	0	0	0	0	—	—		
	計	0	0	0	0	—	—		
二戸	現	0	0	0	0	—	—		
	越	0	0	0	0	—	—		
	計	0	0	0	0	—	—		
東京	現	0	0	0	0	—	—		
	越	0	0	0	0	—	—		
	計	0	0	0	0	—	—		
合計	現	0	0	0	0	—	—		
	越	7,114	1	0	0	0.0	0.0	0.0	0.0
	計	7,114	1	0	0	0.0	0.0	0.0	0.0

旧法による税（軽油引取税）

（単位：円）

振興局		調定額		収入済額		収入歩合			
		税額	件数	税額	件数	本年度		前年度	
						税額	件数	税額	件数
						%	%	%	%
盛岡	現	0	0	0	0	—	—	—	—
	越	169,225	4	147,000	2	86.9	50.0	46.2	42.9
	計	169,225	4	147,000	2	86.9	50.0	46.2	42.9
県南	現	0	0	0	0	—	—	—	—
	越	0	0	0	0	—	—	—	—
	計	0	0	0	0	—	—	—	—
花巻	現	0	0	0	0	—	—	—	—
	越	0	0	0	0	—	—	—	—
	計	0	0	0	0	—	—	—	—
一関	現	0	0	0	0	—	—	—	—
	越	0	0	0	0	—	—	—	—
	計	0	0	0	0	—	—	—	—
沿岸	現	0	0	0	0	—	—	—	—
	越	0	0	0	0	—	—	—	—
	計	0	0	0	0	—	—	—	—
宮古	現	0	0	0	0	—	—	—	—
	越	0	0	0	0	—	—	—	—
	計	0	0	0	0	—	—	—	—
大船渡	現	0	0	0	0	—	—	—	—
	越	0	0	0	0	—	—	—	—
	計	0	0	0	0	—	—	—	—
県北	現	0	0	0	0	—	—	—	—
	越	0	0	0	0	—	—	—	—
	計	0	0	0	0	—	—	—	—
二戸	現	0	0	0	0	—	—	—	—
	越	0	0	0	0	—	—	—	—
	計	0	0	0	0	—	—	—	—
東京	現	0	0	0	0	—	—	—	—
	越	0	0	0	0	—	—	—	—
	計	0	0	0	0	—	—	—	—
合計	現	0	0	0	0	—	—	—	—
	越	169,225	4	147,000	2	86.9	50.0	46.2	42.9
	計	169,225	4	147,000	2	86.9	50.0	46.2	42.9

産業廃棄物税

(単位:円)

振興局		調定額		収入済額		収入歩合			
		税額	件数	税額	件数	本年度		前年度	
						税額	件数	税額	件数
						%	%	%	%
盛岡	現	14,406,455	104	14,406,455	104	100.0	100.0	100.0	100.0
	越	0	0	0	0	—	—	—	—
	計	14,406,455	104	14,406,455	104	100.0	100.0	100.0	100.0
県南	現	76,849,867	132	76,849,527	131	99.9	99.2	100.0	100.0
	越	0	0	0	0	—	—	—	—
	計	76,849,867	132	76,849,527	131	99.9	99.2	100.0	100.0
花巻	現	0	0	0	0	—	—	—	—
	越	0	0	0	0	—	—	—	—
	計	0	0	0	0	—	—	—	—
一関	現	0	0	0	0	—	—	—	—
	越	0	0	0	0	—	—	—	—
	計	0	0	0	0	—	—	—	—
沿岸	現	1,584,700	28	1,584,700	28	100.0	100.0	100.0	100.0
	越	0	0	0	0	—	—	—	—
	計	1,584,700	28	1,584,700	28	100.0	100.0	100.0	100.0
宮古	現	0	0	0	0	—	—	—	—
	越	0	0	0	0	—	—	—	—
	計	0	0	0	0	—	—	—	—
大船渡	現	3,557,170	13	3,557,170	13	100.0	100.0	100.0	100.0
	越	0	0	0	0	—	—	—	—
	計	3,557,170	13	3,557,170	13	100.0	100.0	100.0	100.0
県北	現	3,064,484	40	3,064,484	40	100.0	100.0	100.0	100.0
	越	0	0	0	0	—	—	—	—
	計	3,064,484	40	3,064,484	40	100.0	100.0	100.0	100.0
二戸	現	0	0	0	0	—	—	—	—
	越	0	0	0	0	—	—	—	—
	計	0	0	0	0	—	—	—	—
東京	現	0	0	0	0	—	—	—	—
	越	0	0	0	0	—	—	—	—
	計	0	0	0	0	—	—	—	—
合計	現	99,462,676	317	99,462,336	316	99.9	99.7	100.0	100.0
	越	0	0	0	0	—	—	—	—
	計	99,462,676	317	99,462,336	316	99.9	99.7	100.0	100.0

県民税利子割・地方消費税・自動車取得税

(単位:円)

振興局	調定額		収入済額		収入歩合				
	税額	件数	税額	件数	本年度		前年度		
					税額	件数	税額	件数	
					%	%	%	%	
県民税利子割									
盛岡	現	404,360,923	4,990	404,360,923	4,990	100.0	100.0	100.0	100.0
	越	0	0	0	0	—	—	—	—
	計	404,360,923	4,990	404,360,923	4,990	100.0	100.0	100.0	100.0
地方消費税									
盛岡	譲渡割	12,376,428,551	—	12,376,428,551	—	100.0	—	100.0	—
	貨物割	45,982,600	—	45,982,600	—	100.0	—	100.0	—
	計	12,422,411,151	—	12,422,411,151	—	100.0	—	100.0	—
自動車取得税									
盛岡	現	1,096,528,700	34,018	1,096,528,700	34,018	100.0	100.0	99.9	99.9
	越	26,700	1	25,000	0	93.6	0.0	—	—
	計	1,096,555,400	34,019	1,096,553,700	34,018	99.9	99.9	99.9	99.9

7 平成26年度地方譲与税及び税外収入状況

(1) 種目別

(単位:円)

種 目	予 算 額	調 定 額		収 入 済 額		不納欠損額		過 誤 納 額		収入未済額		収入	収入歩合	
		金額	件数	金額	件数	金額	件数	金額	件数	金額	件数	予算	本年度	前年度
												%	%	%
2款 地方消費税清算金	29,546,000,000	29,546,256,972	—	29,546,256,972	—	—	—	—	—	—	—	100.0	100.0	100.0
3款 地方譲与税	27,150,001,000	26,951,289,152	—	26,951,289,152	—	—	—	—	—	—	—	99.3	100.0	100.0
1(1) 地方法人特別譲与税	23,235,000,000	23,240,849,000	—	23,240,849,000	—	—	—	—	—	—	—	100.0	100.0	100.0
2(1) 地方揮発油譲与税	3,693,000,000	3,490,920,000	—	3,490,920,000	—	—	—	—	—	—	—	94.5	100.0	100.0
3(1) 石油ガス譲与税	205,000,000	198,423,000	—	198,423,000	—	—	—	—	—	—	—	96.8	100.0	100.0
4(1) 地方道路譲与税	1,000	152	—	152	—	—	—	—	—	—	—	15.2	100.0	100.0
5(1) 航空機燃料譲与税	17,000,000	21,097,000	—	21,097,000	—	—	—	—	—	—	—	124.1	100.0	100.0
8款 使用料及び手数料	4,992,000	5,236,800	—	5,236,800	—	—	—	—	—	—	—	104.9	100.0	100.0
2 手数料	4,992,000	5,236,800	—	5,236,800	—	—	—	—	—	—	—	104.9	100.0	100.0
(1) 総務手数料	4,992,000	5,236,800	—	5,236,800	—	—	—	—	—	—	—	104.9	100.0	100.0
税務総務	4,992,000	5,236,800	—	5,236,800	—	—	—	—	—	—	—	104.9	100.0	100.0
11款 寄附金	81,952,000	75,993,186	—	75,993,186	—	—	—	—	—	—	—	92.7	100.0	100.0
1 寄附金	81,952,000	75,993,186	—	75,993,186	—	—	—	—	—	—	—	92.7	100.0	100.0
(4) 総務寄附金	81,952,000	75,993,186	—	75,993,186	—	—	—	—	—	—	—	92.7	100.0	100.0
総務	81,952,000	75,993,186	—	75,993,186	—	—	—	—	—	—	—	92.7	100.0	100.0
14款 諸収入	250,160,000	283,584,488	—	264,674,310	—	8,788,376	410	—	—	10,121,802	—	105.8	93.3	90.5
1 延滞金・加算金及び過料	205,740,000	225,623,540	17,161	206,713,362	16,652	8,788,376	410	—	—	10,121,802	99	100.5	91.6	88.3
(1) 延滞金	179,025,000	190,408,461	16,526	182,031,985	16,122	8,376,476	404	—	—	0	0	101.7	95.6	91.4
現	—	182,031,985	16,122	182,031,985	16,122	0	0	—	—	0	0	—	100.0	100.0
越	—	8,376,476	404	0	0	8,376,476	404	—	—	0	0	—	0.0	0.0
(2) 加算金	26,715,000	35,215,079	635	24,681,377	530	411,900	6	—	—	10,121,802	99	92.4	70.1	57.8
過少申告	—	1,955,323	146	1,739,132	144	0	0	—	—	216,191	2	—	88.9	98.9
越	—	23,767	6	14,375	5	0	0	—	—	9,392	1	—	60.5	86.7
不申告	—	987,480	122	845,773	102	0	0	—	—	141,707	20	—	85.6	83.5
越	—	865,705	77	223,647	27	1,800	1	—	—	640,258	49	—	25.8	32.8
重	—	23,885,818	249	19,899,656	244	0	0	—	—	3,986,162	5	—	83.3	63.0
越	—	7,496,986	35	1,958,794	8	410,100	5	—	—	5,128,092	22	—	26.1	25.7
7 利子割精算金収入	5,087,000	5,087,807	—	5,087,807	—	—	—	—	—	—	—	100.0	100.0	100.0
8 雑収入	39,333,000	52,873,141	—	52,873,141	—	—	—	—	—	—	—	134.4	100.0	100.0
(1) 滞納処分費	1,723,000	877,748	8	877,748	8	—	—	—	—	—	—	50.9	100.0	100.0
(4) 雑収入	37,610,000	51,995,393	—	51,995,393	—	—	—	—	—	—	—	138.2	100.0	100.0
広告掲載料	—	—	—	—	—	—	—	—	—	—	—	—	—	100.0
私用電話料	—	—	—	—	—	—	—	—	—	—	—	—	—	—
過誤納金還付未済金	20,661,000	24,701,599	—	24,701,599	—	—	—	—	—	—	—	—	100.0	100.0
歳出金支払未済金	—	9,975,204	—	9,975,204	—	—	—	—	—	—	—	—	100.0	100.0
過誤払返納金	—	411,300	—	411,300	—	—	—	—	—	—	—	—	100.0	—
社会保険料納付金	234,000	191,848	—	191,848	—	—	—	—	—	—	—	82.0	100.0	100.0
その他(機構納付金)	1,130,000	1,130,000	—	1,130,000	—	—	—	—	—	—	—	100.0	100.0	100.0
#(地方税ポータルシステム負担金)	15,585,000	15,585,442	—	15,585,442	—	—	—	—	—	—	—	100.0	100.0	100.0
合 計	57,033,105,000	56,862,360,598	—	56,843,450,420	—	8,788,376	—	—	—	10,121,802	—	99.7	99.9	99.9

(備考) 予算額は、税務課の予算額のみ計上した。

(3) 地方譲与税の推移(平成22年度～平成26年度)

(単位:円)

年 度	月 別 収 入 済 額				計	予 算 額	収 入 予 算
地方法人特別譲与税	5 月	8 月	11 月	2 月			
平成 22 年	709,072,000	3,043,083,000	4,923,441,000	9,243,997,000	17,919,593,000	14,919,000,000	120.1
23	848,173,000	3,159,582,000	5,422,760,000	6,083,774,000	15,514,289,000	15,512,000,000	100.0
24	748,948,000	2,996,100,000	5,603,662,000	6,581,698,000	15,930,408,000	15,926,000,000	100.0
25	862,825,000	3,706,079,000	6,962,244,000	7,727,314,000	19,258,462,000	19,257,000,000	100.0
26	1,153,478,000	3,326,767,000	9,542,152,000	9,218,452,000	23,240,849,000	23,235,000,000	100.0
地方揮発油譲与税	6 月		11 月	3 月			
平成 22 年	1,294,446,000	—	1,351,055,000	1,593,820,000	4,239,321,000	4,239,000,000	100.0
23	1,114,946,000	—	1,573,090,000	1,153,049,000	3,841,085,000	4,543,000,000	84.5
24	1,121,949,000	—	1,574,477,000	1,153,358,000	3,849,784,000	3,852,000,000	99.9
25	1,088,256,000	—	1,386,349,000	1,282,191,000	3,756,796,000	3,533,000,000	106.3
26	1,079,209,000	—	1,353,002,000	1,058,709,000	3,490,920,000	3,693,000,000	94.5
石油ガス譲与税	6 月		11 月	3 月			
平成 22 年	73,029,000	—	101,693,000	92,373,000	267,095,000	267,000,000	100.0
23	60,085,000	—	100,775,000	80,188,000	241,048,000	252,000,000	95.7
24	58,302,000	—	95,176,000	74,751,000	228,229,000	239,000,000	95.5
25	53,373,000	—	90,588,000	71,461,000	215,422,000	214,000,000	100.7
26	51,654,000	—	85,528,000	61,241,000	198,423,000	205,000,000	96.8
地方道路譲与税	6 月		11 月	3 月			
平成 22 年	4,880	—	4,242	1,146	10,268	1,000,000	1.0
23	4,000	—	11,000	2,000	17,000	1,000,000	1.7
24	17,031	—	768	74	17,873	1,000,000	1.8
25	20	—	33	26	79	1,000	7.9
26	33	—	66	53	152	1,000	15.2
航空機燃料譲与税		9 月	11 月	3 月			
平成 22 年	—	7,401,000	—	5,807,000	13,208,000	13,000,000	101.6
23	—	3,914,000	—	4,515,000	8,429,000	7,000,000	120.4
24	—	3,953,000	—	5,405,000	9,358,000	7,000,000	133.7
25	—	4,756,000	—	7,734,000	12,490,000	11,000,000	113.5
26	—	9,403,000	—	11,694,000	21,097,000	17,000,000	124.1

第 3

滯納整理等

1 平成26年度県税徴収実績（個人県民税を除く現年課税分）

（納期内収入等の割合）

- 納期内収入額
- 督促発付前収入額
- 督促発付後収入額

（単位：百万円）

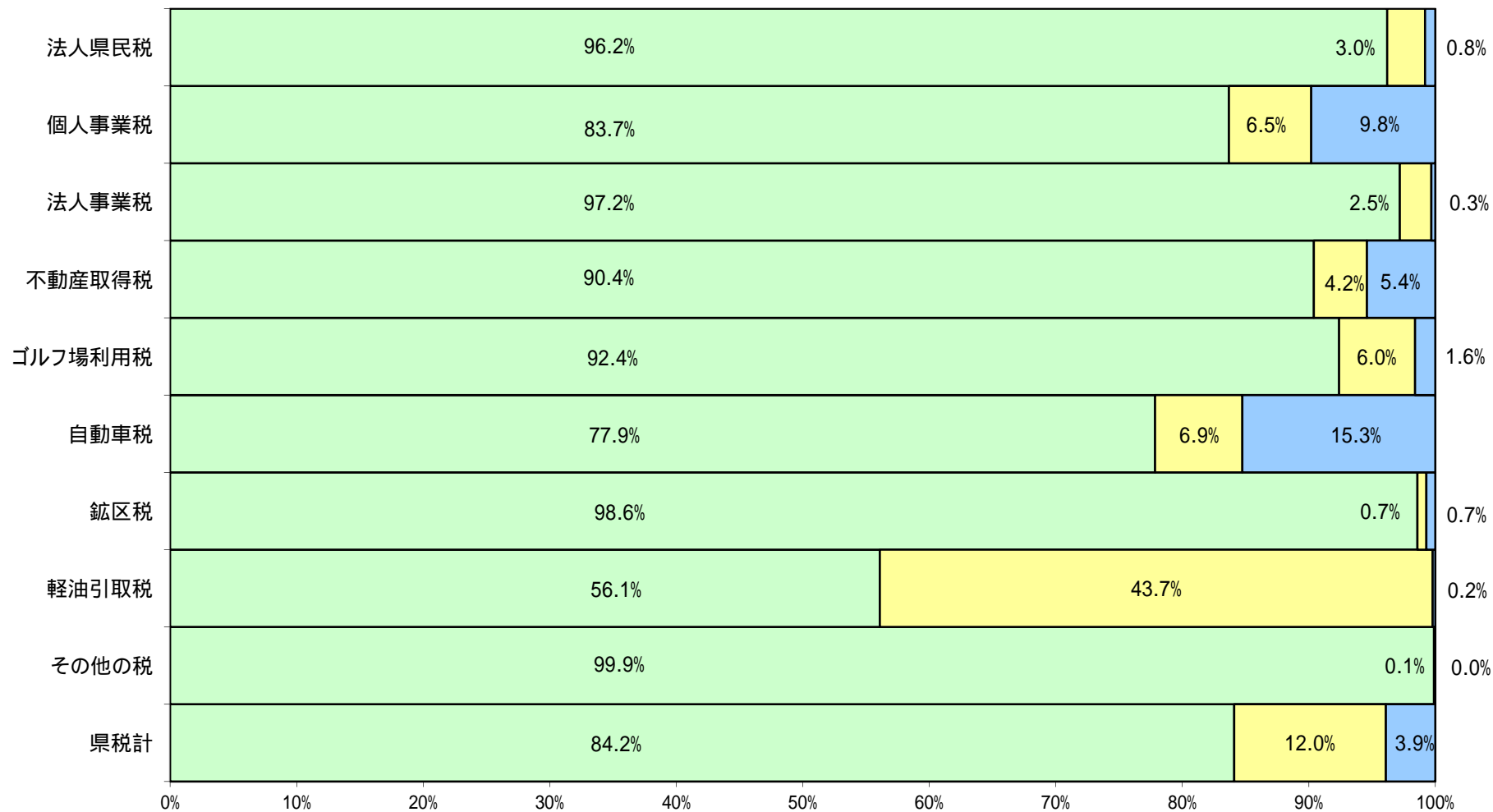

（備考）その他の税は、県民税利子割、地方消費税、県たばこ税、自動車取得税、狩猟税、産業廃棄物税の合算である。

2 県税滞納整理状況(平成24年度～平成26年度)

(1) 納付機関別領収額

(単位:千円)

年度	調定額		指定金融機関 郵便局領収額		出納員領収額						収入済額			
					所内		集合及び移動窓口		出張				小計	
24	78,842,397	681,400	76,832,250	643,679	1,233,915	28,360	0	0	5,435	228	1,239,350	28,588	78,071,600	672,267
25	78,232,273	674,937	76,229,211	641,440	1,170,848	26,362	0	0	4,554	161	1,175,402	26,523	77,404,613	667,963
26	81,552,300	670,073	79,645,311	640,288	1,139,323	23,777	0	0	4,686	164	1,144,009	23,941	80,789,320	664,229

(備考) 個人県民税を除いた額である。

(構成比)

年度	調定額		指定金融機関 郵便局領収額		出納員領収額						収入済額			
					所内		集合及び移動窓口		出張				小計	
24	100.0	100.0	97.5	94.5	1.6	4.2	0.0	0.0	0.0	0.0	1.6	4.2	99.0	98.7
25	100.0	100.0	97.4	95.0	1.5	3.9	0.0	0.0	0.0	0.0	1.5	3.9	98.9	99.0
26	100.0	100.0	97.7	95.6	1.4	3.5	0.0	0.0	0.0	0.0	1.4	3.6	99.1	99.1

(2) 督促状発付前及び発付後領収額

(単位:千円)

年度	調定額		督促状発付前領収額				督促状発付後領収額				収入済額	
			納期内		納期後		小計		督促状発付後領収額			
24	77,955,913	670,013	64,854,584	534,412	9,161,729	44,494	74,016,313	578,906	3,473,544	87,835	77,489,857	666,741
25	77,539,400	667,123	64,402,210	539,677	9,337,737	43,888	73,739,947	583,565	3,199,810	81,078	76,939,757	664,643
26	80,776,798	663,901	67,526,730	541,223	9,598,129	42,067	77,124,859	583,290	3,101,524	78,559	80,226,388	661,849

(備考) 個人県民税を除いた現年課税分の額である。

(構成比)

年度	調定額		督促状発付前領収額				督促状発付後領収額				収入済額	
			納期内		納期後		小計		督促状発付後領収額			
24	100.0	100.0	83.2	79.8	11.8	6.6	94.9	86.4	4.5	13.1	99.4	99.5
25	100.0	100.0	83.1	80.9	12.0	6.6	95.1	87.5	4.1	12.2	99.2	99.6
26	100.0	100.0	83.6	81.5	11.9	6.3	95.5	87.8	3.8	11.8	99.3	99.7

(3) 滞納整理額

(単位:千円)

年度	調定額		滞納額		滞納整理収入額						不納欠損額		過誤納額		整理未済額			
					任意徴収		差押徴収		合計									
					任意徴収		任意納税		処分徴収									
24	67,243,374	681,400	13,987,813	146,988	13,145,065	136,215	28,318	570	43,632	1,070	13,217,015	137,855	61,992	1,001	0	0	708,805	8,132
25	67,281,173	674,937	13,785,969	135,260	12,944,312	126,688	21,069	496	37,022	1,102	13,002,403	128,286	39,818	662	0	0	787,843	6,312
26	69,129,889	670,073	14,025,570	128,860	13,181,368	121,817	40,103	527	41,118	662	13,262,589	123,006	41,974	559	0	0	721,007	5,285

(備考) 1. 個人県民税及び地方消費税を除いた額である。2. 「滞納額」欄は、調定額から納期内収入額を差し引いた額である。3. 「差押徴収」欄は、参加差押え、交付要求を含んだ額である。

(構成比)

年度	調定額		滞納額		滞納整理収入額						不納欠損額		過誤納額		整理未済額			
					任意徴収		差押徴収		合計									
					任意徴収		任意納税		処分徴収									
24	100	100	20.8	21.6	19.5	20.0	0.0	0.1	0.1	0.2	19.7	20.2	0.1	0.1	0.0	0.0	1.1	1.2
25	100	100	20.5	20.0	19.2	18.8	0.0	0.1	0.1	0.2	19.3	19.0	0.1	0.1	0.0	0.0	1.2	0.9
26	100	100	20.3	19.2	19.1	18.2	0.1	0.1	0.1	0.1	19.2	18.4	0.1	0.1	0.0	0.0	1.0	0.8

(4) 収入未済額

(単位:千円)

年度	収入未済額		収入未済額の内訳											分納誓約		その他		
			財産差押え	換価の猶予	執行の停止	徴収猶予	徴収嘱託	交付要求										
24	708,805	8,132	33,871	398	13,045	9	78,645	1,326	316,392	262	-	-	5,172	104	87,993	1,887	173,687	4,146
25	787,843	6,312	46,007	365	31,067	25	60,294	1,023	428,789	241	-	-	6,876	111	84,548	1,365	130,262	3,182
26	721,007	5,285	34,931	337	10,857	12	30,891	757	443,379	223	-	-	7,689	98	49,501	982	143,759	2,876

(備考) 1. 個人県民税を除いた額である。

2. 「交付要求」欄は、参加差押えを含んだ額である。

(構成比)

年度	収入未済額		収入未済額の内訳											分納誓約		その他		
			財産差押え	換価の猶予	執行の停止	徴収猶予	徴収嘱託	交付要求										
24	100.0	100.0	4.8	4.9	1.8	0.1	11.1	16.3	44.6	3.2	-	-	0.7	1.3	12.4	23.2	24.5	51.0
25	100.0	100.0	5.8	5.8	3.9	0.4	7.7	16.2	54.4	3.8	-	-	0.9	1.8	10.7	21.6	16.5	50.4
26	100.0	100.0	4.8	6.4	1.5	0.2	4.3	14.3	61.5	4.2	-	-	1.1	1.9	6.9	18.6	19.9	54.4

3 平成26年度県税滞納整理状況

(1) 納付機関別領収額

(単位:円)

振興局	調 定 額		収 入 済 額									収入済額 (計)		
			指定金融機関及び郵便局領収		出 納 員 領 収			小 計						
					所 内	集合及び移動窓口	出 張							
件	件	件	件	件	件	件	件	件	件	件				
盛岡	53,313,364,993	332,278	52,595,297,554	323,871	180,690,608	5,312	0	0	2,663,100	72	183,353,708	5,384	52,778,651,262	329,255
県南	6,039,786,942	60,108	5,850,968,632	56,565	89,169,918	2,889	0	0	117,607	7	89,287,525	2,896	5,940,256,157	59,461
花巻	7,129,094,763	96,706	6,601,213,871	91,977	459,784,061	3,708	0	0	448,800	15	460,232,861	3,723	7,061,446,732	95,700
一関	3,726,833,707	54,950	3,605,921,272	51,447	94,539,055	2,927	0	0	311,600	14	94,850,655	2,941	3,700,771,927	54,388
沿岸	2,680,445,998	18,766	2,615,840,514	17,150	53,570,124	1,559	0	0	169,660	16	53,739,784	1,575	2,669,580,298	18,725
宮古	2,648,103,639	32,731	2,556,702,564	30,371	84,441,842	2,172	0	0	345,942	17	84,787,784	2,189	2,641,490,348	32,560
大船渡	2,921,389,136	28,022	2,844,361,491	25,983	73,653,403	1,964	0	0	151,900	4	73,805,303	1,968	2,918,166,794	27,951
県北	1,574,947,036	24,113	1,500,952,360	21,971	63,194,238	1,904	0	0	107,500	9	63,301,738	1,913	1,564,254,098	23,884
二戸	1,516,584,652	22,353	1,473,180,117	20,934	40,239,250	1,341	0	0	218,501	6	40,457,751	1,347	1,513,637,868	22,281
東京	1,749,168	46	872,568	19	40,000	1	0	0	151,500	4	191,500	5	1,064,068	24
合計	81,552,300,034	670,073	79,645,310,943	640,288	1,139,322,499	23,777	0	0	4,686,110	164	1,144,008,609	23,941	80,789,319,552	664,229
前年度	78,232,273,307	674,937	76,229,210,776	641,440	1,170,847,569	26,362	0	0	4,554,422	161	1,175,401,991	26,523	77,404,612,767	667,963

(備考)個人県民税を除いた額である。

(構成比)

(単位:%)

振興局	調 定 額		収 入 済 額									収入済額 (計)		
			指定金融機関及び郵便局領収		出 納 員 領 収			小 計						
					所 内	集合及び移動窓口	出 張							
盛岡	100.0	100.0	98.7	97.5	0.3	1.6	0.0	0.0	0.0	0.0	0.3	1.6	99.0	99.1
県南	100.0	100.0	96.9	94.1	1.5	4.8	0.0	0.0	0.0	0.0	1.5	4.8	98.4	98.9
花巻	100.0	100.0	92.6	95.1	6.4	3.8	0.0	0.0	0.0	0.0	6.5	3.9	99.1	99.0
一関	100.0	100.0	96.8	93.6	2.5	5.3	0.0	0.0	0.0	0.0	2.5	5.4	99.3	99.0
釜石	100.0	100.0	97.6	91.4	2.0	8.3	0.0	0.0	0.0	0.1	2.0	8.4	99.6	99.8
宮古	100.0	100.0	96.5	92.8	3.2	6.6	0.0	0.0	0.0	0.1	3.2	6.7	99.8	99.5
大船渡	100.0	100.0	97.4	92.7	2.5	7.0	0.0	0.0	0.0	0.0	2.5	7.0	99.9	99.7
久慈	100.0	100.0	95.3	91.1	4.0	7.9	0.0	0.0	0.0	0.0	4.0	7.9	99.3	99.1
二戸	100.0	100.0	97.1	93.7	2.7	6.0	0.0	0.0	0.0	0.0	2.7	6.0	99.8	99.7
東京	100.0	100.0	49.9	41.3	2.3	2.2	0.0	0.0	8.7	8.7	10.9	10.9	60.8	52.2
合計	100.0	100.0	97.7	95.6	1.4	3.5	0.0	0.0	0.0	0.0	1.4	3.6	99.1	99.1
前年度	100.0	100.0	97.4	95.0	1.5	3.9	0.0	0.0	0.0	0.0	1.5	3.9	98.9	99.0

(2) 督促状発付前及び発付後領収額
税目別

(単位:円)

税目	調定額		収入						督促状発付後領収		収入済額 (計)	
			納期前		督促状発付前領収		小計					
			納期内	納期後	納期前	納期後	納期前	納期後				
	件	件	件	件	件	件	件	件	件	件	件	
県民税 法人	6,200,249,056	32,936	5,952,227,553	28,247	188,560,179	3,067	6,140,787,732	31,314	49,485,497	1,394	6,190,273,229	32,708
利子割	404,360,923	4,990	403,767,369	4,825	593,554	165	404,360,923	4,990	0	0	404,360,923	4,990
事業税 個人	1,196,537,100	14,310	994,744,700	11,185	77,165,100	1,188	1,071,909,800	12,373	116,923,366	1,818	1,188,833,166	14,191
法人	19,710,806,700	18,382	19,140,007,235	15,529	483,249,585	2,205	19,623,256,820	17,734	65,584,716	588	19,688,841,536	18,322
地方消費税 譲渡割	12,376,428,551	0	12,376,428,551	0	0	0	12,376,428,551	0	0	0	12,376,428,551	0
貨物割	45,982,600	0	45,982,600	0	0	0	45,982,600	0	0	0	45,982,600	0
不動産取得税	2,296,716,100	13,762	2,051,351,540	11,910	94,557,302	587	2,145,908,842	12,497	122,722,620	1,079	2,268,631,462	13,576
県たばこ税	1,588,035,248	79	1,588,001,158	75	34,090	4	1,588,035,248	79	0	0	1,588,035,248	79
ゴルフ場利用税	290,664,145	217	268,575,253	198	17,480,009	15	286,055,262	213	4,608,883	4	290,664,145	217
自動車取得税	1,096,528,700	34,018	1,096,528,700	34,018	0	0	1,096,528,700	34,018	0	0	1,096,528,700	34,018
軽油引取税	17,625,471,538	2,777	9,644,654,030	2,213	7,513,002,188	499	17,157,656,218	2,712	35,706,220	43	17,193,362,438	2,755
自動車税	17,799,390,400	539,278	13,819,844,638	429,900	1,223,277,807	34,321	15,043,122,445	464,221	2,706,369,036	73,630	17,749,491,481	537,851
鉦区税	17,611,100	306	16,688,300	292	122,400	2	16,810,700	294	123,200	3	16,933,900	297
狩猟税	28,553,500	2,529	28,553,500	2,529	0	0	28,553,500	2,529	0	0	28,553,500	2,529
産業廃棄物税	99,462,676	317	99,375,306	302	87,030	14	99,462,336	316	0	0	99,462,336	316
合計	80,776,798,337	663,901	67,526,730,433	541,223	9,598,129,244	42,067	77,124,859,677	583,290	3,101,523,538	78,559	80,226,383,215	661,849
前年度	77,539,399,728	667,123	64,402,210,077	539,677	9,337,736,499	43,888	73,739,946,576	583,565	3,199,810,167	81,078	76,939,756,743	664,643

(備考) 1. 個人県民税を除いた現年課税分の額である。

(構成比)

(単位:%)

税目	調定額		収入						督促状発付後領収		収入済額 (計)	
			納期前		督促状発付前領収		小計					
			納期内	納期後	納期前	納期後	納期前	納期後				
県民税 法人	100.0	100.0	96.0	85.8	3.0	9.3	99.0	95.1	0.8	4.2	99.8	99.3
利子割	100.0	100.0	99.9	96.7	0.1	3.3	100.0	100.0	0.0	0.0	100.0	100.0
事業税 個人	100.0	100.0	83.1	78.2	6.4	8.3	89.6	86.5	9.8	12.7	99.4	99.2
法人	100.0	100.0	97.1	84.5	2.5	12.0	99.6	96.5	0.3	3.2	99.9	99.7
地方消費税 譲渡割	100.0	-	100.0	-	-	-	100.0	-	-	-	100.0	-
貨物割	100.0	-	100.0	-	-	-	100.0	-	-	-	100.0	-
不動産取得税	100.0	100.0	89.3	86.5	4.1	4.3	93.4	90.8	5.3	7.8	98.8	98.6
県たばこ税	100.0	100.0	100.0	94.9	0.0	5.1	100.0	100.0	0.0	0.0	100.0	100.0
ゴルフ場利用税	100.0	100.0	92.4	91.2	6.0	6.9	98.4	98.2	1.6	1.8	100.0	100.0
自動車取得税	100.0	100.0	100.0	100.0	0.0	0.0	100.0	100.0	0.0	0.0	100.0	100.0
軽油引取税	100.0	100.0	54.7	79.7	42.6	18.0	97.3	97.7	0.2	1.5	97.5	99.2
自動車税	100.0	100.0	77.6	79.7	6.9	6.4	84.5	86.1	15.2	13.7	99.7	99.7
鉦区税	100.0	100.0	94.8	95.4	0.7	0.7	95.5	96.1	0.7	1.0	96.2	97.1
狩猟税	100.0	100.0	100.0	100.0	0.0	0.0	100.0	100.0	0.0	0.0	100.0	100.0
産業廃棄物税	100.0	100.0	99.9	95.3	0.1	4.4	100.0	99.7	0.0	0.0	100.0	99.7
合計	100.0	100.0	83.6	81.5	11.9	6.3	95.5	87.9	3.8	11.8	99.3	99.7
前年度	100.0	100.0	83.1	80.9	12.0	6.6	95.1	87.5	4.1	12.2	99.2	99.6

(2) 督促状発付前及び発付後領収額

振興局別

(単位:円)

振興局	調定額		収入								収入済額 (計)	
			督促状発付前領収				督促状発付後領収					
			納期内		納期後		小計		督促状発付後領収			
件	件	件	件	件	件	件	件	件	件			
盛岡	52,789,971,632	329,150	43,981,142,982	277,956	7,138,969,248	18,259	51,120,112,230	296,215	1,238,941,468	31,906	52,359,053,698	328,121
県南	5,931,126,496	59,436	4,572,017,632	47,918	1,019,752,536	4,044	5,591,770,168	51,962	275,546,063	7,231	5,867,316,231	59,193
花巻	7,051,604,704	95,684	5,736,216,376	72,348	695,200,477	7,557	6,431,416,853	79,905	591,363,508	15,401	7,022,780,361	95,306
一関	3,697,615,996	54,259	3,192,977,072	43,851	200,151,484	3,490	3,393,128,556	47,341	295,586,251	6,740	3,688,714,807	54,081
沿岸	2,676,933,059	18,701	2,421,284,334	14,912	140,462,829	1,213	2,561,747,163	16,125	104,888,575	2,558	2,666,635,738	18,683
宮古	2,639,427,204	32,527	2,291,416,648	25,425	153,961,609	2,302	2,445,378,257	27,727	192,750,508	4,758	2,638,128,765	32,485
大船渡	2,917,197,269	27,963	2,691,663,515	22,950	93,497,389	1,719	2,785,160,904	24,669	130,116,246	3,256	2,915,277,150	27,925
県北	1,557,382,054	23,856	1,367,682,306	18,919	67,562,639	1,711	1,435,244,945	20,630	119,735,818	3,150	1,554,980,763	23,780
二戸	1,515,016,523	22,313	1,272,329,568	16,944	88,571,033	1,772	1,360,900,601	18,716	152,185,901	3,550	1,513,086,502	22,266
東京	523,400	12	0	0	0	0	0	0	409,200	9	409,200	9
合計	80,776,798,337	663,901	67,526,730,433	541,223	9,598,129,244	42,067	77,124,859,677	583,290	3,101,523,538	78,559	80,226,383,215	661,849
前年度	77,539,399,728	667,123	64,402,210,077	539,677	9,337,736,499	43,888	73,739,946,576	583,565	3,199,810,167	81,078	76,939,756,743	664,643

(備考)個人県民税を除いた現年課税分の額である。

(構成比)

(単位:%)

振興局	調定額		収入								収入済額 (計)	
			督促状発付前領収				督促状発付後領収					
			納期内		納期後		小計		督促状発付後領収			
盛岡	100.0	100.0	83.3	84.4	13.5	5.5	96.8	90.0	2.3	9.7	99.2	99.7
県南	100.0	100.0	77.1	80.6	17.2	6.8	94.3	87.4	4.6	12.2	98.9	99.6
花巻	100.0	100.0	81.3	75.6	9.9	7.9	91.2	83.5	8.4	16.1	99.6	99.6
一関	100.0	100.0	86.4	80.8	5.4	6.4	91.8	87.3	8.0	12.4	99.8	99.7
沿岸	100.0	100.0	90.4	79.7	5.2	6.5	95.7	86.2	3.9	13.7	99.6	99.9
宮古	100.0	100.0	86.8	78.2	5.8	7.1	92.6	85.2	7.3	14.6	100.0	99.9
大船渡	100.0	100.0	92.3	82.1	3.2	6.1	95.5	88.2	4.5	11.6	99.9	99.9
県北	100.0	100.0	87.8	79.3	4.3	7.2	92.2	86.5	7.7	13.2	99.8	99.7
二戸	100.0	100.0	84.0	75.9	5.8	7.9	89.8	83.9	10.0	15.9	99.9	99.8
東京	100.0	100.0	—	—	—	—	—	—	78.2	75.0	78.2	75.0
合計	100.0	100.0	83.6	81.5	11.9	6.3	95.5	87.9	3.8	11.8	99.3	99.7
前年度	100.0	100.0	83.1	80.9	12.0	6.6	95.1	87.5	4.1	12.2	99.2	99.6

(3) 振興局別税目別納期内領収額

(平成26年度県税滞納整理状況)

(単位:円・件)

振興局	法人県民税				個人事業税				法人事業税				不動産取得税				県たばこ税			
	調定額		納期内領収額		調定額		納期内領収額		調定額		納期内領収額		調定額		納期内領収額		調定額		納期内領収額	
	税額	件数	税額	件数	税額	件数	税額	件数	税額	件数	税額	件数	税額	件数	税額	件数	税額	件数	税額	件数
盛岡	3,453,433,456	15,616	3,376,007,728	13,316	508,497,200	5,986	420,039,400	4,637	11,292,996,700	9,711	11,124,672,223	8,053	1,047,706,600	5,295	955,733,140	4,640	1,588,035,248	79	1,588,001,158	75
県南	534,794,500	2,946	449,966,089	2,511	94,223,000	1,261	77,022,100	982	1,744,040,700	1,468	1,520,864,376	1,237	241,845,500	1,567	226,221,600	1,347	0	0	0	0
花巻	695,447,300	5,182	672,598,436	4,485	151,659,500	2,148	119,874,100	1,637	2,138,720,200	2,709	2,097,650,989	2,356	321,802,100	2,197	285,991,100	1,893	0	0	0	0
一関	303,638,700	2,711	291,168,975	2,317	87,650,200	1,169	72,576,400	918	888,985,300	1,297	872,745,014	1,092	261,669,200	1,285	191,700,100	1,093	0	0	0	0
沿岸	398,918,700	1,187	386,708,218	1,031	54,929,700	595	45,559,000	463	1,176,767,900	589	1,144,327,100	514	54,337,000	472	47,519,900	391	0	0	0	0
宮古	234,269,300	1,663	219,026,149	1,453	112,176,700	1,164	97,762,000	957	756,996,500	814	718,645,329	708	77,425,300	973	70,093,600	843	0	0	0	0
大船渡	316,161,200	1,417	305,740,017	1,242	98,334,200	811	87,500,100	666	981,631,100	753	953,570,573	657	120,497,900	1,053	109,556,900	912	0	0	0	0
県北	159,342,800	1,171	153,794,456	1,012	54,187,900	688	46,092,400	537	451,749,400	591	441,645,035	526	106,997,500	498	104,026,000	424	0	0	0	0
二戸	104,243,100	1,043	97,217,485	880	34,878,700	488	28,319,200	388	278,918,900	450	265,886,596	386	64,435,000	422	60,509,200	367	0	0	0	0
東京	0	0	0	0	0	0	0	0	0	0	0	0	0	0	0	0	0	0	0	0
合計	6,200,249,056	32,938	5,952,227,553	28,247	1,196,537,100	14,310	994,744,700	11,185	19,710,806,700	18,382	19,140,007,235	15,529	2,296,716,100	13,762	2,051,351,540	11,910	1,588,035,248	79	1,588,001,158	75
前年度	5,327,098,200	31,406	5,139,270,518	26,693	1,161,875,400	13,613	931,719,100	10,494	17,326,201,800	17,722	16,969,166,904	14,895	2,810,113,680	14,783	2,521,690,674	12,648	1,744,654,663	78	1,744,552,913	70

(備考) 1. 滞納繰越分を除いた現年課税分の額である。

2. 個人県民税、県民税利子割、自動車取得税(旧法分を含む)、狩猟税を除いた。

(納期内領収率)

(単位:%)

振興局	法人県民税		個人事業税		法人事業税		不動産取得税		県たばこ税	
	税額	件数	税額	件数	税額	件数	税額	件数	税額	件数
盛岡	97.8	85.3	82.6	77.5	98.5	82.9	91.2	87.6	100.0	94.9
県南	84.1	85.2	81.7	77.9	87.2	84.3	93.5	86.0	0.0	0.0
花巻	96.7	86.5	79.0	76.2	98.1	87.0	88.9	86.2	0.0	0.0
一関	95.9	85.5	82.8	78.5	98.2	84.2	73.3	85.1	0.0	0.0
沿岸	96.9	86.9	82.9	77.8	97.2	87.3	87.5	82.8	0.0	0.0
宮古	93.5	87.4	87.2	82.2	94.9	87.0	90.5	86.6	0.0	0.0
大船渡	96.7	87.6	89.0	82.1	97.1	87.3	90.9	86.6	0.0	0.0
県北	96.5	86.4	85.1	78.1	97.8	89.0	97.2	85.1	0.0	0.0
二戸	93.3	84.4	81.2	79.5	95.3	85.8	93.9	87.0	0.0	0.0
東京	-	-	-	-	-	-	-	-	-	-
合計	96.0	85.8	83.1	78.2	97.1	84.5	89.3	86.5	100.0	94.9
前年度	96.5	85.0	80.2	77.1	97.9	84.0	89.7	85.6	100.0	89.7

(平成26年度県税滞納整理状況)

(単位:円・件)

振興局	ゴルフ場利用税				軽油引取税				自動車税				鉱区税				産業廃棄物税			
	調定額		納期内領収額		調定額		納期内領収額		調定額		納期内領収額		調定額		納期内領収額		調定額		納期内領収額	
	税額	件数	税額	件数	税額	件数	税額	件数	税額	件数	税額	件数	税額	件数	税額	件数	税額	件数	税額	件数
盛岡	135,148,800	85	121,613,250	77	13,063,161,199	1,345	6,311,178,466	1,016	7,748,035,600	250,899	6,131,584,142	206,176	505,200	9	505,200	9	14,406,455	104	14,356,655	101
県南	122,864,145	113	116,615,003	103	1,338,188,984	154	703,685,432	105	1,766,800,200	50,856	1,389,361,455	40,569	4,036,500	111	3,970,500	109	76,849,867	132	76,827,977	127
花巻	0	0	0	0	824,048,204	270	425,337,717	199	2,919,927,400	83,178	2,134,764,034	61,778	0	0	0	0	0	0	0	0
一関	0	0	0	0	485,733,696	273	437,070,502	234	1,669,938,900	47,524	1,327,716,081	38,197	0	0	0	0	0	0	0	0
沿岸	0	0	0	0	442,759,059	128	370,603,896	111	543,422,400	15,535	420,782,100	12,213	3,222,000	46	3,222,000	46	1,584,700	28	1,570,520	22
宮古	11,314,100	11	11,314,100	11	508,214,404	162	465,527,714	149	936,900,900	27,539	707,040,156	21,105	400,500	7	278,100	5	0	0	0	0
大船渡	0	0	0	0	560,485,299	139	560,388,999	137	826,849,400	23,476	661,930,256	19,026	8,302,900	117	8,042,900	114	3,557,170	13	3,555,670	12
県北	0	0	0	0	65,215,170	92	65,215,170	92	715,485,000	20,685	552,562,161	16,198	726,800	10	669,600	9	3,064,484	40	3,064,484	40
二戸	21,337,100	8	19,032,900	7	337,665,523	214	305,646,134	170	671,507,200	19,574	494,104,253	14,638	417,200	6	0	0	0	0	0	0
東京	0	0	0	0	0	0	0	0	523,400	12	0	0	0	0	0	0	0	0	0	0
合計	290,664,145	217	268,575,253	198	17,625,471,538	2,777	9,644,654,030	2,213	17,799,390,400	539,278	13,819,844,638	429,900	17,611,100	306	16,688,300	292	99,462,676	317	99,375,306	302
前年度	305,566,856	253	257,248,743	202	17,253,079,696	2,893	9,359,442,320	2,264	17,552,145,600	533,717	13,421,383,584	419,868	17,562,200	305	16,886,700	289	90,339,841	337	90,141,641	333

(納期内領収率)

(単位:%)

振興局	ゴルフ場利用税		軽油引取税		自動車税		鉱区税		産業廃棄物税	
	税額	件数	税額	件数	税額	件数	税額	件数	税額	件数
盛岡	90.0	90.6	48.3	75.5	79.1	82.2	100.0	100.0	99.7	97.1
県南	94.9	91.2	52.6	68.2	78.6	79.8	98.4	98.2	100.0	96.2
花巻	-	-	51.6	73.7	73.1	74.3	-	-	-	-
一関	-	-	90.0	85.7	79.5	80.4	-	-	-	-
沿岸	-	-	83.7	86.7	77.4	78.6	100.0	100.0	99.1	78.6
宮古	100.0	100.0	91.6	92.0	75.5	76.6	69.4	71.4	-	-
大船渡	-	-	100.0	98.6	80.1	81.0	96.9	97.4	100.0	92.3
県北	-	-	100.0	100.0	77.2	78.3	92.1	90.0	100.0	100.0
二戸	89.2	87.5	90.5	79.4	73.6	74.8	0.0	0.0	-	-
東京	-	-	-	-	-	-	-	-	-	-
合計	92.4	91.2	54.7	79.7	77.6	79.7	94.8	95.4	99.9	95.3
前年度	84.2	79.8	54.2	78.3	76.5	78.7	96.2	94.8	99.8	98.8

(4) 滞納整理額

(平成26年度県税滞納整理状況)

税目別

(単位:千円)

税 目	調 定 額		滞 納 額		滞 納 整 理 収 入 額					
					任 意 徴 収	差 押 徴 収				
						任 意 納 税	処 分 徴 収			
(現年課税分)	件		件		件		件		件	
県民税(法人)	6,200,249	32,936	248,022	4,689	236,824	4,438	42	4	1,179	19
事業税 個人	1,196,537	14,310	201,792	3,125	191,996	2,987	183	3	1,910	16
法人	19,710,807	18,382	570,799	2,853	543,088	2,785	0	0	5,746	8
不動産取得税	2,296,716	13,762	245,365	1,852	214,708	1,660	2,024	2	548	4
軽油引取税	17,625,472	2,777	7,980,818	564	7,548,708	542	0	0	0	0
自動車税	17,799,390	539,278	3,979,546	109,378	3,903,980	107,306	13,481	329	12,186	316
その他の税	15,947,627	42,456	23,726	217	23,050	207	0	0	0	0
小 計	80,776,798	663,901	13,250,068	122,678	12,662,354	119,925	15,730	338	21,569	363
滞納繰越分	775,502	6,172	775,502	6,172	519,014	1,892	24,373	189	19,549	299
合 計	81,552,300	670,073	14,025,570	128,850	13,181,368	121,817	40,103	527	41,118	662
前 年 度	78,232,273	674,937	13,830,063	135,260	12,944,312	126,688	21,069	496	37,022	1,102

- (備考) 1. 個人県民税を除いた額である。
 2. 「滞納額」欄は、調定額から納期内収入額を差し引いた額である。
 3. 「差押徴収」欄は、参加差押え、交付要求を含んだ額である。

(調定額に占める割合)

(単位:%)

税 目	調 定 額		滞 納 額		滞 納 整 理 収 入 額					
					任 意 徴 収	差 押 徴 収				
						任 意 納 税	処 分 徴 収			
(現年課税分)										
県民税(法人)	100.0	100.0	4.0	14.2	3.8	13.5	0.0	0.0	0.0	0.1
事業税 個人	100.0	100.0	16.9	21.8	16.0	20.9	0.0	0.0	0.2	0.1
法人	100.0	100.0	2.9	15.5	2.8	15.2	0.0	0.0	0.0	0.0
不動産取得税	100.0	100.0	10.7	13.5	9.3	12.1	0.1	0.0	0.0	0.0
軽油引取税	100.0	100.0	45.3	20.3	42.8	19.5	0.0	0.0	0.0	0.0
自動車税	100.0	100.0	22.4	20.3	21.9	19.9	0.1	0.1	0.1	0.1
その他の税	100.0	100.0	0.1	0.5	0.1	0.5	0.0	0.0	0.0	0.0
小 計	100.0	100.0	16.4	18.5	15.7	18.1	0.0	0.1	0.0	0.1
滞納繰越分	100.0	100.0	100.0	100.0	66.9	30.7	3.1	3.1	2.5	4.8
合 計	100.0	100.0	17.2	19.2	16.2	18.2	0.0	0.1	0.1	0.1
前 年 度	100.0	100.0	17.7	20.0	16.5	18.8	0.0	0.1	0.0	0.2

振興局別

(単位:千円)

振興局	調 定 額		滞 納 額		滞 納 整 理 収 入 額						
					任 意 徴 収	差 押 徴 収					
						任 意 納 税	処 分 徴 収				
	件	件	件	件	件	件	件	件	件	件	件
盛岡	53,313,365	332,278	9,332,222	54,322	8,753,821	50,813	23,980	187	19,707	299	
県南	6,039,787	60,108	1,467,769	12,190	1,361,569	11,403	3,461	61	3,208	79	
花巻	7,129,095	96,706	1,392,878	24,358	1,309,249	23,178	5,444	96	10,537	78	
一関	3,726,834	54,950	533,857	11,099	504,071	10,424	1,987	46	1,737	67	
沿岸	2,680,446	18,766	259,162	3,854	243,990	3,698	3,377	91	929	24	
宮古	2,648,103	32,731	356,687	7,306	347,686	7,089	371	10	2,017	36	
大船渡	2,921,389	28,022	229,726	5,072	223,684	4,930	720	17	2,100	54	
県北	1,574,947	24,113	207,265	5,194	195,533	4,940	416	10	623	15	
二戸	1,516,585	22,353	244,255	5,409	240,741	5,319	347	9	220	9	
東京	1,749	46	1,749	46	1,024	23	0	0	40	1	
合計	81,552,300	670,073	14,025,570	128,850	13,181,368	121,817	40,103	527	41,118	662	
前年度	78,232,273	674,937	13,831,063	135,260	12,944,312	126,688	21,069	496	37,022	1,102	

(調定額に占める割合)

(単位:%)

振興局	調 定 額		滞 納 額		滞 納 整 理 収 入 額						
					任 意 徴 収	差 押 徴 収					
						任 意 納 税	処 分 徴 収				
盛岡	100.0	100.0	17.5	16.3	16.4	15.3	0.0	0.1	0.0	0.1	
県南	100.0	100.0	24.3	20.3	22.5	19.0	0.1	0.1	0.1	0.1	
花巻	100.0	100.0	19.5	25.2	18.4	24.0	0.1	0.1	0.1	0.1	
一関	100.0	100.0	14.3	20.2	13.5	19.0	0.1	0.1	0.0	0.1	
沿岸	100.0	100.0	9.7	20.5	9.1	19.7	0.1	0.5	0.0	0.1	
宮古	100.0	100.0	13.5	22.3	13.1	21.7	0.0	0.0	0.1	0.1	
大船渡	100.0	100.0	7.9	18.1	7.7	17.6	0.0	0.1	0.1	0.2	
県北	100.0	100.0	13.2	21.5	12.4	20.5	0.0	0.0	0.0	0.1	
二戸	100.0	100.0	16.1	24.2	15.9	23.8	0.0	0.0	0.0	0.0	
東京	100.0	100.0	100.0	100.0	58.5	50.0	0.0	0.0	2.3	2.2	
合計	100.0	100.0	17.2	19.2	16.2	18.2	0.0	0.1	0.1	0.1	
前年度	100.0	100.0	17.7	20.0	16.5	18.8	0.0	0.1	0.0	0.2	

(5) 県税滞納繰越分年度別収入済額

(単位:円・件)

年度	県民税		(個人)		(法人)		事業税		(個人)		(法人)		不動産取得税	
	収入済額	件数	収入済額	件数	収入済額	件数	収入済額	件数	収入済額	件数	収入済額	件数	収入済額	件数
62	1	0	1	—	0	0	0	0	0	0	0	0	0	0
63	3	0	3	—	0	0	0	0	0	0	0	0	0	0
元	0	0	0	—	0	0	0	0	0	0	0	0	0	0
2	0	0	0	—	0	0	0	0	0	0	0	0	0	0
3	0	0	0	—	0	0	0	0	0	0	0	0	0	0
4	0	0	0	—	0	0	0	0	0	0	0	0	0	0
5	84,314	0	84,314	—	0	0	0	0	0	0	0	0	0	0
6	14,842	0	14,842	—	0	0	0	0	0	0	0	0	0	0
7	7,030	0	7,030	—	0	0	0	0	0	0	0	0	0	0
8	119,895	0	119,895	—	0	0	0	0	0	0	0	0	245,600	1
9	36,971	0	36,971	—	0	0	0	0	0	0	0	0	0	0
10	1,499,471	0	1,499,471	—	0	0	64,992	2	64,992	2	0	0	0	0
11	555,475	0	555,475	—	0	0	994	0	994	0	0	0	0	0
12	884,635	0	884,635	—	0	0	0	0	0	0	0	0	0	0
13	1,597,020	0	1,597,020	—	0	0	43,100	1	43,100	1	0	0	129,331	2
14	1,313,642	0	1,313,642	—	0	0	94,168	1	94,168	1	0	0	0	0
15	1,848,965	0	1,832,965	—	16,000	0	55,400	2	55,400	2	0	0	90,000	0
16	1,747,249	0	1,747,249	—	0	0	33,950	2	33,950	2	0	0	188,422	4
17	3,500,656	0	3,500,656	—	0	0	6,000	0	6,000	0	0	0	83,000	3
18	6,059,377	1	6,049,377	—	10,000	1	64,800	2	64,800	2	0	0	24,223	1
19	14,928,894	2	14,910,170	—	18,724	2	203,502	5	56,300	4	147,202	1	248,700	3
20	26,955,118	4	26,877,707	—	77,411	4	190,436	5	181,536	4	8,900	1	1,017,500	4
21	49,174,635	3	49,078,541	—	96,094	3	1,093,600	3	813,600	3	280,000	0	666,600	2
22	54,329,457	4	54,184,725	—	144,732	4	424,500	6	382,800	6	41,700	0	424,176	4
23	52,912,674	12	52,656,283	—	256,391	12	458,203	10	451,403	9	6,800	1	1,324,500	7
24	87,828,602	30	86,760,114	—	1,068,488	30	3,232,357	25	2,167,235	18	1,065,122	7	2,856,932	24
25	201,235,066	180	195,227,529	—	6,007,537	180	25,139,998	133	13,578,131	81	11,561,867	52	41,352,727	135
26	0	0	0	—	0	0	0	0	0	0	0	0	0	0
合計	506,633,992	236	498,938,615	—	7,695,377	236	31,106,000	197	17,994,409	135	13,111,591	62	48,651,711	190

年度	県たばこ税		ゴルフ場利用税		軽油引取税		自動車税		銃区税		自動車取得税		旧法による税(軽油引取税)		県税計	
	収入済額	件数	収入済額	件数	収入済額	件数	収入済額	件数	収入済額	件数	収入済額	件数	収入済額	件数	収入済額	件数
62	0	0	0	0	0	0	0	0	0	0	0	0	0	0	1	0
63	0	0	0	0	0	0	0	0	0	0	0	0	0	0	3	0
元	0	0	0	0	0	0	0	0	0	0	0	0	0	0	0	0
2	0	0	0	0	0	0	0	0	0	0	0	0	0	0	0	0
3	0	0	0	0	0	0	0	0	0	0	0	0	0	0	0	0
4	0	0	0	0	0	0	0	0	0	0	0	0	0	0	0	0
5	0	0	0	0	0	0	0	0	0	0	0	0	0	0	84,314	0
6	0	0	0	0	0	0	0	0	0	0	0	0	0	0	14,842	0
7	0	0	0	0	0	0	0	0	0	0	0	0	0	0	7,030	0
8	0	0	0	0	0	0	0	0	0	0	0	0	0	0	365,495	1
9	0	0	0	0	0	0	27,095	1	0	0	0	0	0	0	64,066	1
10	0	0	0	0	0	0	105	0	0	0	0	0	0	0	1,564,568	2
11	0	0	0	0	0	0	0	0	0	0	0	0	0	0	556,469	0
12	0	0	0	0	0	0	22,800	2	0	0	0	0	0	0	907,435	2
13	0	0	0	0	0	0	19,000	1	0	0	0	0	0	0	1,788,451	4
14	0	0	0	0	0	0	114,100	2	0	0	0	0	0	0	1,521,910	3
15	0	0	0	0	0	0	84,703	4	0	0	0	0	147,000	2	2,226,068	8
16	0	0	0	0	0	0	82,580	6	0	0	0	0	0	0	2,052,201	12
17	0	0	0	0	0	0	324,070	13	0	0	0	0	0	0	3,913,726	16
18	0	0	0	0	0	0	687,948	20	0	0	0	0	0	0	6,836,348	24
19	0	0	0	0	0	0	605,387	23	0	0	0	0	0	0	15,986,483	33
20	0	0	0	0	0	0	939,913	29	0	0	0	0	0	0	29,102,967	42
21	0	0	0	0	0	0	1,983,962	59	0	0	0	0	0	0	52,918,797	67
22	0	0	0	0	0	0	3,347,553	97	0	0	0	0	0	0	58,525,686	111
23	0	0	0	0	0	0	5,705,227	184	0	0	0	0	0	0	60,400,604	213
24	0	0	0	0	0	0	11,699,931	342	0	0	0	0	0	0	105,617,822	421
25	0	0	1,333,500	2	417,065,590	20	31,168,043	948	99,742	2	25,000	0	0	0	717,419,666	1,420
26	0	0	0	0	0	0	0	0	0	0	0	0	0	0	0	0
合計	0	0	1,333,500	2	417,065,590	20	56,812,417	1,731	99,742	2	25,000	0	147,000	2	1,061,874,952	2,380

(6) 徴収及び換価の猶予額等

(平成26年度県税滞納整理状況)

(単位:千円)

振興局	徴収猶予		換価の猶予		参加差押え		交付要求		嘱託	
	件	件	件	件	件	件	件	件	件	件
(盛岡	6,742,929	369	1,995	61	5,103	8	3,129	92	0	0
総 県南	633,267	105	15,009	11	497	14	71,557	55	0	0
花巻	399,693	73	1,228	2	0	0	1,181	34	0	0
一関	35,519	65	8,088	36	0	0	520	15	0	0
沿岸	69,592	16	0	0	43	1	0	0	0	0
宮古	43,383	53	2,744	51	114	6	1,752	18	0	0
大船渡	0	0	7,480	239	0	0	257	3	0	0
額 県北	0	0	0	0	226	3	106	7	0	0
二戸	24,820	15	1,508	47	0	0	0	0	0	0
東 京	0	0	0	0	0	0	0	0	0	0
) 合 計	7,949,203	696	38,052	447	5,983	32	78,502	224	0	0
(盛岡	6,364,725	301	1,995	61	100	0	922	28	0	0
収 県南	580,045	22	5,380	1	65	2	442	15	0	0
入 花巻	398,982	48	0	0	0	0	707	24	0	0
一関	33,203	24	8,088	36	0	0	222	9	0	0
沿岸	60,752	12	0	0	42	1	0	0	0	0
宮古	43,261	49	2,744	51	0	0	157	4	0	0
済 大船渡	0	0	7,480	239	0	0	85	2	0	0
額 県北	0	0	0	0	0	0	55	3	0	0
二戸	23,414	12	1,508	47	0	0	0	0	0	0
東 京	0	0	0	0	0	0	0	0	0	0
) 合 計	7,504,382	468	27,195	435	207	3	2,590	85	0	0
収 入 前										
取 消 済 額	1,442	5	0	0	2,009	4	71,989	66	0	0
翌 年 度 へ										
繰 越 額	443,379	223	10,857	12	3,767	25	3,923	73	0	0

(備考) 個人県民税を除いた額である。

(7) 財産差押税額

(単位：千円)

税目	財産差押額		差押徴収				翌年度へ繰越額	
	税額	件数	任意納税		処分徴収		税額	件数
			税額	件数	税額	件数		
(現年課税分)		件		件		件		件
県民税 法人	1,186	21	22	1	1,137	17	27	3
利子割	0	0	0	0	0	0	0	0
事業税 個人	2,733	29	183	3	1,910	15	640	11
法人	6,019	8	0	0	5,691	7	328	1
不動産取得税	12,013	11	2,023	2	549	4	9,441	5
ゴルフ場利用税	0	0	0	0	0	0	0	0
自動車税	26,372	672	12,116	294	11,580	308	2,676	70
鉱区税	677	9	0	0	0	0	677	9
産業廃棄物税	0	0	0	0	0	0	0	0
その他の税	0	0	0	0	0	0	0	0
小計	49,000	750	14,344	300	20,867	351	13,789	99
滞納繰越分	65,868	740	24,822	202	19,904	300	21,142	238
合計	114,868	1,490	39,166	502	40,771	651	34,931	337
前年度	105,429	2,019	22,854	536	36,568	1,118	46,007	365

(備考) 1. 個人県民税を除いた額である。

2. 「差押徴収」は、参加差押え、交付要求を除いた額である。

振興局別

(単位：千円)

振興局	財産差押額		差押徴収				翌年度へ繰越額	
	税額	件数	任意納税		処分徴収		税額	件数
			税額	件数	税額	件数		
		件		件		件		件
盛岡	58,074	601	23,165	166	19,500	292	15,409	143
県南	21,658	228	3,461	61	3,208	79	14,989	88
花巻	17,483	222	5,444	96	10,537	78	1,502	48
一関	4,902	132	1,987	46	1,737	67	1,178	19
沿岸	4,409	118	3,377	91	929	24	103	3
宮古	2,345	46	319	8	1,912	34	114	4
大船渡	3,292	77	720	17	2,100	54	472	6
県北	1,128	29	416	10	623	15	89	4
二戸	1,538	36	277	7	186	7	1,075	22
東京	39	1	0	0	39	1	0	0
合計	114,868	1,490	39,166	502	40,771	651	34,931	337

差押財産別

(単位:千円)

自動車

税目	財産差押額		差押徴収				翌年度へ繰越額	
			任意納税		処分徴収			
	税額	件数	税額	件数	税額	件数	税額	件数
(現年課税分)	件		件		件		件	
法人県民税	22	1	22	1	0	0	0	0
個人事業税	0	0	0	0	0	0	0	0
法人事業税	143	2	0	0	143	2	0	0
不動産取得税	955	2	434	1	0	0	521	1
自動車税	2,898	79	2,060	55	0	0	838	24
その他の税	0	0	0	0	0	0	0	0
小計	4,018	84	2,516	57	143	2	1,359	25
滞納繰越分	18,720	171	15,768	86	222	7	2,730	78
合計	22,738	255	18,284	143	365	9	4,089	103

不動産

税目	財産差押額		差押徴収				翌年度へ繰越額	
			任意納税		処分徴収			
	税額	件数	税額	件数	税額	件数	税額	件数
(現年課税分)	件		件		件		件	
法人県民税	0	0	0	0	0	0	0	0
個人事業税	0	0	0	0	0	0	0	0
法人事業税	0	0	0	0	0	0	0	0
不動産取得税	10,184	5	1,589	1	254	2	8,341	2
自動車税	44	1	44	1	0	0	0	0
その他の税	417	6	0	0	0	0	417	6
小計	10,645	12	1,633	2	254	2	8,758	8
滞納繰越分	23,789	51	3,250	12	7,009	2	13,530	37
合計	34,434	63	4,883	14	7,263	4	22,288	45

動産

税目	財産差押額		差押徴収				翌年度へ繰越額	
			任意納税		処分徴収			
	税額	件数	税額	件数	税額	件数	税額	件数
(現年課税分)	件		件		件		件	
法人県民税	22	1	0	0	22	1	0	0
個人事業税	0	0	0	0	0	0	0	0
法人事業税	0	0	0	0	0	0	0	0
不動産取得税	0	0	0	0	0	0	0	0
自動車税	273	6	85	2	0	0	188	4
その他の税	0	0	0	0	0	0	0	0
小計	295	7	85	2	22	1	188	4
滞納繰越分	1,134	29	554	13	15	2	565	14
合計	1,429	36	639	15	37	3	753	18

給与

税目	財産差押額		差押徴収				翌年度へ繰越額	
			任意納税		処分徴収			
	税額	件数	税額	件数	税額	件数	税額	件数
(現年課税分)	件		件		件		件	
法人県民税	0	0	0	0	0	0	0	0
個人事業税	0	0	0	0	0	0	0	0
法人事業税	0	0	0	0	0	0	0	0
不動産取得税	29	1	0	0	29	1	0	0
自動車税	15,152	375	7,931	195	6,798	171	423	9
その他の税	0	0	0	0	0	0	0	0
小計	15,181	376	7,931	195	6,827	172	423	9
滞納繰越分	6,684	186	1,547	47	3,641	90	1,496	49
合計	21,865	562	9,478	242	10,468	262	1,919	58

(備考) 1. 個人県民税を除いた額である。

2. 差押徴収は、参加差押、交付要求を除いた額である。

(単位:千円)

税 目	財産差押額		差 押 徴 収				翌年度へ繰越額	
			任意納税		処分徴収			
	税 額	件数	税 額	件数	税 額	件数	税 額	件数
	件		件		件		件	
(現年課税分)								
法人県民税	1,120	18	0	0	1,093	15	27	3
個人事業税	2,079	26	183	3	1,383	15	513	8
法人事業税	5,876	6	0	0	5,548	5	328	1
不動産取得税	841	2	0	0	262	0	579	2
自動車税	6,477	161	1,280	21	4,278	116	919	24
その他の税	0	0	0	0	0	0	0	0
小 計	16,393	213	1,463	24	12,564	151	2,366	38
滞納繰越分	8,465	168	270	6	6,432	142	1,763	20
合 計	24,858	381	1,733	30	18,996	293	4,129	58

税 目	財産差押額		差 押 徴 収				翌年度へ繰越額	
			任意納税		処分徴収			
	税 額	件数	税 額	件数	税 額	件数	税 額	件数
	件		件		件		件	
(現年課税分)								
法人県民税	22	1	0	0	22	1	0	0
個人事業税	654	3	0	0	527	0	127	3
法人事業税	0	0	0	0	0	0	0	0
不動産取得税	4	1	0	0	4	1	0	0
自動車税	1,528	50	716	20	504	21	308	9
その他の税	260	3	0	0	0	0	260	3
小 計	2,468	58	716	20	1,057	23	695	15
滞納繰越分	7,076	135	3,433	38	2,585	57	1,058	40
合 計	9,544	193	4,149	58	3,642	80	1,753	55

税 目	財産差押額		差 押 徴 収				翌年度へ繰越額	
			任意納税		処分徴収			
	税 額	件数	税 額	件数	税 額	件数	税 額	件数
	件		件		件		件	
(現年課税分)								
法人県民税	1,186	21	22	1	1,137	17	27	3
個人事業税	2,733	29	183	3	1,910	15	640	11
法人事業税	6,019	8	0	0	5,691	7	328	1
不動産取得税	12,013	11	2,023	2	549	4	9,441	5
自動車税	26,372	672	12,116	294	11,580	308	2,676	70
その他の税	677	9	0	0	0	0	677	9
小 計	49,000	750	14,344	300	20,867	351	13,789	99
滞納繰越分	65,868	740	24,822	202	19,904	300	21,142	238
合 計	114,868	1,490	39,166	502	40,771	651	34,931	337

(備考) 1. 個人県民税を除いた額である。

2. 「差押徴収は、参加差押、交付要求を除いた額である。

(8) 執行の停止額

年度別

(単位：円)

年 度	(個人県民税を除く)		左 の うち		割 合		税 目 別							内 訳				
	収 入 未 済 額	件	執行停止額	件	税 額	件 数	法人県民税	個人事業税	法人事業税	不動産取得税	自動車税	特別地方消費税	件	件				
昭和62年度	0	0	0	0	—	—	0	0	0	0	0	0	0	0				
63	0	0	0	0	—	—	0	0	0	0	0	0	0	0				
平成元年度	0	0	0	0	—	—	0	0	0	0	0	0	0	0				
2	0	0	0	0	—	—	0	0	0	0	0	0	0	0				
3	0	0	0	0	—	—	0	0	0	0	0	0	0	0				
4	0	0	0	0	—	—	0	0	0	0	0	0	0	0				
5	0	0	0	0	—	—	0	0	0	0	0	0	0	0				
6	0	0	0	0	—	—	0	0	0	0	0	0	0	0				
7	0	0	0	0	—	—	0	0	0	0	0	0	0	0				
8	19,900	1	19,900	1	100.0	100.0	0	0	0	0	0	19,900	1	0				
9	0	0	0	0	—	—	0	0	0	0	0	0	0	0				
10	34,641	2	0	0	0.0	0.0	0	0	0	0	0	0	0	0				
11	198,500	6	130,462	3	65.7	50.0	0	47,406	1	0	0	83,056	2	0				
12	277,839	7	243,339	6	87.6	85.7	0	89,200	2	0	0	154,139	4	0				
13	579,257	15	549,536	13	94.9	86.7	0	359,555	5	0	0	189,981	8	0				
14	619,060	20	529,296	15	85.5	75.0	0	268,500	3	0	0	260,796	12	0				
15	1,935,837	48	476,531	14	24.6	29.2	0	154,900	4	0	76,531	245,100	9	0				
16	2,092,305	56	1,049,319	24	50.2	42.9	0	448,500	3	0	34,600	566,219	20	0				
17	3,147,619	74	1,970,592	36	62.6	48.6	0	1,036,532	8	0	0	934,060	28	0				
18	3,371,643	100	1,069,197	32	31.7	32.0	20,000	421,192	5	0	0	628,005	26	0				
19	4,443,693	141	1,621,521	45	36.5	31.9	21,554	205,000	4	26,000	1	207,800	2	1,161,167	37	0		
20	4,318,699	135	1,503,399	47	34.8	34.8	0	93,000	2	0	0	1,410,399	45	0				
21	15,002,190	228	2,653,338	57	17.7	25.0	22,000	125,500	2	0	624,851	1,880,987	50	0				
22	14,256,944	364	5,301,023	136	37.2	37.4	78,584	401,400	4	0	102,700	4,718,339	126	0				
23	24,010,002	488	5,952,794	152	24.8	31.1	305,500	324,700	5	399,100	3	44,100	1	4,879,394	133	0		
24	29,887,618	632	3,919,746	111	13.1	17.6	366,690	345,100	4	317,700	4	98,300	2	2,791,956	89	0		
25	66,618,287	931	3,300,295	49	5.0	5.3	0	1,625,600	4	0	0	1,674,695	45	0				
26	550,192,485	2,037	600,500	16	0.1	0.8	55,000	1	0	0	0	545,500	15	0				
合 計	721,006,519	5,285	30,890,788	757	4.3	14.3	869,328	30	5,946,085	56	742,800	8	1,188,882	13	22,143,693	650	0	
前 年 度	787,843,007	6,312	60,294,278	1,023	7.7	16.2	587,184	18	24,484,891	117	399,100	3	5,609,559	27	29,206,430	857	7,114	1

税目別

(単位：円)

税 目	(個人県民税を除く)		左 の うち		割 合		停 止 した 年 度			停 止 の 理 由								
	収 入 未 済 額	件	執行停止額	件	税 額	件 数	平成24年度	平成25年度	平成26年度	法第15条の7第1項第1号	同項第2号	同項第3号						
県民税(法人)	15,179,033	418	869,328	30	5.7	7.2	173,500	4	208,584	10	487,244	16	803,338	27	0	0	65,990	3
事業税 個人	40,648,631	309	5,946,085	56	14.6	18.1	2,508,229	26	1,701,700	2	1,736,156	28	4,314,229	27	1,631,856	29	0	0
法人	26,861,038	103	742,800	8	2.8	7.8	399,100	3	0	0	343,700	5	742,800	8	0	0	0	0
不動産取得税	71,711,149	489	1,188,882	13	1.7	2.7	854,368	7	201,614	3	132,900	3	847,551	9	341,331	4	0	0
県たばこ税	0	0	0	0	—	—	0	0	0	0	0	0	0	0	0	0	0	0
ゴルフ場利用税	0	0	0	0	—	—	0	0	0	0	0	0	0	0	0	0	0	0
軽油引取税	432,109,100	22	0	0	0.0	0.0	0	0	0	0	0	0	0	0	0	0	0	0
自動車税	133,511,145	3,922	22,143,693	650	16.6	16.6	10,131,593	308	5,502,767	159	6,509,333	183	11,014,686	320	8,649,244	265	2,479,763	65
区 税	962,158	18	0	0	0.0	0.0	0	0	0	0	0	0	0	0	0	0	0	0
自動車取得税	2,040	2	0	0	0.0	0.0	0	0	0	0	0	0	0	0	0	0	0	0
特別地方消費税	0	0	0	0	—	—	0	0	0	0	0	0	0	0	0	0	0	0
軽油引取税(旧法)	22,225	2	0	0	0.0	0.0	0	0	0	0	0	0	0	0	0	0	0	0
合 計	721,006,519	5,285	30,890,788	757	4.3	14.3	14,066,790	348	7,614,665	174	9,209,333	235	17,722,604	391	10,622,431	298	2,545,753	68

振興局別

(単位：円)

振興局	(個人県民税を除く)		左 の うち		割 合		停 止 した 年 度			停 止 の 理 由								
	収 入 未 済 額	件	執行停止額	件	税 額	件 数	平成24年度	平成25年度	平成26年度	法第15条の7第1項第1号	同項第2号	同項第3号						
盛岡	511,183,672	2,740	16,985,713	416	3.3	15.2	8,626,469	198	3,636,234	110	4,723,010	108	8,758,112	198	6,721,414	175	1,506,187	43
県南	97,764,918	600	2,172,101	58	2.2	9.7	0	0	693,027	19	1,479,074	39	1,559,028	38	526,273	18	86,800	2
花巻	60,856,343	928	4,485,410	119	7.4	12.8	2,604,800	64	275,800	8	1,604,810	47	2,674,110	63	1,737,300	54	74,000	2
一関	22,427,703	525	3,111,792	47	13.9	9.0	382,792	13	2,121,800	16	607,200	18	2,406,792	27	357,800	12	347,200	8
沿岸	10,597,700	30	213,800	7	2.0	23.3	58,100	2	155,700	5	0	0	0	0	58,100	2	155,700	5
宮古	4,992,423	116	1,370,404	39	27.4	33.6	728,600	25	612,304	13	29,500	1	629,804	18	655,000	19	85,600	2
大船渡	3,141,642	69	802,439	20	25.5	29.0	45,000	1	119,800	3	637,639	16	618,939	15	73,300	3	110,200	2
県北	6,587,838	190	1,478,307	44	22.4	23.2	1,458,907	42	0	0	19,400	2	913,697	29	384,544	11	180,066	4
二戸	2,769,180	65	162,122	3	5.9	4.6	162,122	3	0	0	0	0	162,122	3	0	0	0	0
東 京	685,100	22	108,700	4	15.9	18.2	0	0	0	0	108,700	4	0	0	108,700	4	0	0
合 計	721,006,519	5,285	30,890,788	757	4.3	14.3	14,066,790	348	7,614,665	174	9,209,333	235	17,722,604	391	10,622,431	298	2,545,753	68

(9)不納欠損処分額

年度別

(単位:円)

年 度	不納欠損処分額		執行の停止に係るもの								時効完成により消滅	市町村長の処分により			
			停止が3年間継続したことにより消滅したものの				法第15条の7第5項該当								
			法第15条の7第1項第1号	同項第2号	同項第3号	により消滅させたもの	停止中に徴収権の時効	完成により消滅したもの	した も の	消滅したもの					
昭 和 62 年 度	134,293	0	0	0	0	0	0	0	0	0	0	0	134,293	(2)	
63	0	0	0	0	0	0	0	0	0	0	0	0	0	0	
平成元年度	0	0	0	0	0	0	0	0	0	0	0	0	0	0	
2	43,551	0	0	0	0	0	0	0	0	0	0	0	43,551	(2)	
3	1,081	0	0	0	0	0	0	0	0	0	0	0	1,081	(1)	
4	881	0	0	0	0	0	0	0	0	0	0	0	881	(1)	
5	774,848	0	0	0	0	0	0	0	0	0	0	0	774,848	(7)	
6	795,684	1	167,300	1	0	0	0	0	0	0	0	0	628,384	(5)	
7	225,004	1	0	0	65,000	1	0	0	0	0	0	0	160,004	(5)	
8	240,186	1	12,000	1	0	0	0	0	0	0	0	0	228,186	(4)	
9	1,206,639	3	12,700	1	77,600	2	0	0	0	0	0	0	1,116,339	(7)	
10	258,731	2	0	0	39,500	1	0	0	0	45,000	1	0	174,231	(6)	
11	300,071	6	19,500	1	113,500	3	0	0	0	43,700	2	0	123,371	(15)	
12	893,211	8	9,800	1	153,000	4	0	0	7,114	1	90,500	2	0	632,797	(20)
13	2,258,213	6	0	0	67,000	2	69,500	2	0	0	40,900	2	0	2,080,813	(52)
14	2,662,620	10	178,100	5	81,900	2	31,873	1	2,400	1	33,156	1	0	2,335,191	(78)
15	2,382,883	13	77,175	4	112,857	4	0	0	166,549	3	29,800	2	0	1,996,502	(92)
16	5,620,229	27	770,632	14	63,674	2	57,400	1	147,200	5	138,215	5	0	4,443,108	(194)
17	3,777,543	20	247,400	8	119,200	3	110,600	2	27,000	2	116,200	5	0	3,157,143	(186)
18	6,333,062	30	503,266	14	255,925	6	61,652	2	110,500	3	134,600	5	0	5,267,119	(268)
19	28,216,960	43	6,802,198	17	385,300	10	89,409	2	262,510	3	1,146,845	11	0	19,530,698	(454)
20	30,883,146	61	9,577,922	33	447,787	12	201,178	4	6,787	1	458,126	11	0	20,191,346	(810)
21	94,516,173	138	2,698,068	30	447,300	13	286,508	6	1,320,469	15	2,858,986	73	4,400	86,900,442	(4,841)
22	22,225,393	77	3,575,800	25	537,900	18	897,600	11	2,140,916	23	0	0	0	15,073,177	(852)
23	5,297,560	38	82,000	4	134,100	7	83,100	3	760,796	24	0	0	0	4,237,564	(272)
24	1,672,265	31	0	0	0	0	0	0	958,077	31	0	0	0	714,188	(38)
25	1,644,220	28	0	0	0	0	0	0	976,356	28	0	0	0	667,864	(39)
26	827,427	15	0	0	0	0	0	0	222,637	15	0	0	0	604,790	(39)
合 計	213,191,874	559	24,733,861	159	3,101,543	90	1,888,820	34	7,109,311	155	5,136,028	120	4,400	171,217,911	(8,290)
前年度	237,879,376	662	10,183,035	166	2,399,722	75	3,339,269	26	14,882,559	208	8,919,766	183	93,182	198,061,843	(7,548)

(備考)「市町村長の処分により消滅したもの」をかつこ外書きとしている。

税目別

(単位:円)

税 目	不納欠損処分額		執行の停止に係るもの								時効完成により消滅	市町村長の処分により			
			停止が3年間継続したことにより消滅したものの				法第15条の7第5項該当								
			法第15条の7第1項第1号	同項第2号	同項第3号	により消滅させたもの	停止中に徴収権の時効	完成により消滅したもの	した も の	消滅したもの					
県民税 個人	171,217,911	0	0	0	0	0	0	0	0	0	0	0	171,217,911	(8,290)	
法人	1,822,192	62	0	0	0	0	0	0	1,822,192	62	0	0	0	0	
事業税 個人	19,424,624	74	16,958,667	43	247,774	3	745,052	8	115,000	5	1,358,131	15	0	0	
法人	2,569,732	12	0	0	0	0	0	0	2,569,732	12	0	0	0	0	
不動産取得税	4,861,623	19	4,094,480	8	75,700	2	126,900	3	564,543	6	0	0	0	0	
県たばこ税	0	0	0	0	0	0	0	0	0	0	0	0	0	0	
ゴルフ場利用税	0	0	0	0	0	0	0	0	0	0	0	0	0	0	
軽油引取税	0	0	0	0	0	0	0	0	0	0	0	0	0	0	
自動車税	13,288,678	391	3,680,714	108	2,778,069	85	1,016,868	23	2,030,730	69	3,777,897	105	4,400	1	0
鉱区税	0	0	0	0	0	0	0	0	0	0	0	0	0	0	
産業廃棄物税	0	0	0	0	0	0	0	0	0	0	0	0	0	0	
特別地方消費税(旧法)	7,114	1	0	0	0	0	0	0	7,114	1	0	0	0	0	
軽油引取税(旧法)	0	0	0	0	0	0	0	0	0	0	0	0	0	0	
合 計	213,191,874	559	24,733,861	159	3,101,543	90	1,888,820	34	7,109,311	155	5,136,028	120	4,400	171,217,911	(8,290)

振興局別

(単位:円)

振興局	不納欠損処分額		執行の停止に係るもの								時効完成により消滅	市町村長の処分により			
			停止が3年間継続したことにより消滅したものの				法第15条の7第5項該当								
			法第15条の7第1項第1号	同項第2号	同項第3号	により消滅させたもの	停止中に徴収権の時効	完成により消滅したもの	した も の	消滅したもの					
盛岡	112,212,266	283	15,866,880	99	732,382	20	783,368	18	3,188,088	68	2,959,341	78	0	88,682,207	(3,198)
県南	6,195,875	47	292,800	9	672,661	16	220,052	3	481,139	15	99,215	4	0	4,430,008	(190)
花巻	38,276,321	78	4,396,766	21	271,200	7	815,900	11	842,066	25	465,756	14	0	31,484,633	(3,312)
一関	18,620,858	37	449,632	5	100,900	3	0	0	2,118,829	23	960,316	5	4,400	14,986,781	(584)
沿岸	6,277,138	11	0	0	178,800	7	0	0	44,200	3	45,000	1	0	6,009,138	(257)
宮古	8,071,381	55	0	0	792,500	25	69,500	2	240,168	13	518,700	15	0	6,450,513	(341)
大船渡	5,182,721	2	0	0	0	0	0	0	46,200	1	34,500	1	0	5,102,021	(181)
県北	12,153,331	39	3,579,600	21	353,100	12	0	0	119,200	4	53,200	2	0	8,048,231	(215)
二戸	6,201,983	7	148,183	4	0	0	0	0	29,421	3	0	0	0	6,024,379	(227)
東京	0	0	0	0	0	0	0	0	0	0	0	0	0	0	
合 計	213,191,874	559	24,733,861	159	3,101,543	90	1,888,820	34	7,109,311	155	5,136,028	120	4,400	171,217,911	(8,505)

(10) 収入未済額（個人県民税を除く）

年度別	収入未済額		収入未済額の内訳										分納誓約		その他			
			財産差押え	徴収猶予	換価の猶予	執行の停止	徴収嘱託	交付要求(参加差押えを含む)										
昭和62年度	0	0	0	0	0	0	0	0	0	0	0	0	0	0	0	0	0	0
63	0	0	0	0	0	0	0	0	0	0	0	0	0	0	0	0	0	0
平成元年度	0	0	0	0	0	0	0	0	0	0	0	0	0	0	0	0	0	0
2	0	0	0	0	0	0	0	0	0	0	0	0	0	0	0	0	0	0
3	0	0	0	0	0	0	0	0	0	0	0	0	0	0	0	0	0	0
4	0	0	0	0	0	0	0	0	0	0	0	0	0	0	0	0	0	0
5	0	0	0	0	0	0	0	0	0	0	0	0	0	0	0	0	0	0
6	0	0	0	0	0	0	0	0	0	0	0	0	0	0	0	0	0	0
7	0	0	0	0	0	0	0	0	0	0	0	0	0	0	0	0	0	0
8	19,900	1	0	0	0	0	0	19,900	1	0	0	0	0	0	0	0	0	0
9	0	0	0	0	0	0	0	0	0	0	0	0	0	0	0	0	0	0
10	34,641	2	34,395	1	0	0	0	0	0	0	0	0	0	246	1	0	0	0
11	198,500	6	42,238	2	0	0	0	130,462	3	0	0	0	25,800	1	0	0	0	0
12	277,839	7	0	0	0	0	0	243,339	6	0	0	0	34,500	1	0	0	0	0
13	579,257	15	9,721	1	0	0	0	549,536	13	0	0	20,000	1	0	0	0	0	0
14	619,060	20	0	0	0	0	0	529,296	15	0	0	14,100	1	7,177	1	68,487	3	0
15	1,935,837	48	47,406	1	482,800	14	0	476,531	14	0	0	62,800	1	88,725	3	777,575	15	0
16	2,060,731	56	43,358	1	472,700	15	0	1,049,319	24	0	0	0	64,000	2	431,354	14	0	0
17	3,185,319	75	124,238	5	565,900	15	0	1,970,592	36	0	0	0	96,962	4	427,627	15	0	0
18	3,371,643	100	130,600	4	455,700	12	0	1,069,197	32	0	0	80,000	4	234,454	10	1,401,692	38	0
19	4,437,567	140	303,700	8	498,200	17	0	1,621,521	45	0	0	0	356,400	14	1,657,746	56	0	0
20	4,318,699	135	418,791	10	49,400	4	0	1,503,399	47	0	0	138,900	2	539,985	17	1,668,224	55	0
21	15,002,190	228	7,831,672	24	551,500	19	0	2,653,338	57	0	0	0	1,387,657	39	2,578,023	89	0	0
22	14,256,944	364	821,576	23	533,300	15	0	5,301,023	136	0	0	128,732	3	2,925,654	57	4,546,659	130	0
23	24,010,002	488	897,723	33	128,500	7	0	9,952,794	152	0	0	273,000	5	1,991,618	67	14,766,367	224	0
24	29,887,618	632	2,672,732	62	671,700	17	4,469,200	3,919,746	111	0	0	190,200	8	5,311,362	99	12,652,678	329	0
25	66,618,287	931	8,476,807	72	2,104,800	29	5,160,000	3,300,295	49	0	0	5,337,969	33	9,939,304	190	32,299,112	554	0
26	550,192,485	2,037	13,075,793	90	436,864,400	59	1,228,000	600,500	16	0	0	1,443,673	40	26,497,198	476	70,482,921	1,354	0
合計	721,006,519	5,285	34,930,750	337	443,378,900	223	10,857,200	30,890,788	757	0	0	7,889,374	98	49,501,042	982	143,758,465	2,876	0
前年度	787,843,007	6,312	46,006,700	365	428,789,263	241	31,067,223	60,294,278	1,023	0	0	6,875,385	111	84,548,267	1,365	130,261,891	3,182	0

税目別	収入未済額		収入未済額の内訳										分納誓約		その他			
			財産差押え	徴収猶予	換価の猶予	執行の停止	徴収嘱託	交付要求(参加差押えを含む)										
県民税(法人)	15,179,033	418	369,988	19	0	0	152,400	1	869,328	30	0	0	769,142	26	1,749,342	55	11,268,833	287
事業税 個人	40,648,631	309	1,591,504	21	0	0	4,469,200	6	5,946,085	56	0	0	283,800	5	8,870,585	108	19,487,457	113
法人	26,861,038	103	988,318	4	0	0	1,075,600	1	742,800	8	0	0	0	0	7,965,534	26	16,088,786	64
不動産取得税	71,711,149	489	22,930,258	31	11,269,800	201	5,160,000	4	1,188,882	13	0	0	4,882,800	14	9,045,303	69	17,234,106	157
県たばこ税	0	0	0	0	0	0	0	0	0	0	0	0	0	0	0	0	0	0
ゴルフ場利用税	0	0	0	0	0	0	0	0	0	0	0	0	0	0	0	0	0	0
軽油引取税	432,109,100	22	0	0	432,109,100	22	0	0	0	0	0	0	0	0	0	0	0	0
自動車税	133,511,145	3,922	8,279,524	247	0	0	0	22,143,693	650	0	0	1,753,632	53	21,846,353	721	79,487,943	2,251	
鉱区税	962,158	18	771,158	15	0	0	0	0	0	0	0	0	0	0	0	191,000	3	
自動車取得税	2,040	2	0	0	0	0	0	0	0	0	0	0	0	1,700	1	340	1	
特別地方消費税(旧法)	0	0	0	0	0	0	0	0	0	0	0	0	0	0	0	0	0	
軽油引取税(旧法)	22,225	2	0	0	0	0	0	0	0	0	0	0	0	22,225	2	0	0	
合計	721,006,519	5,285	34,930,750	337	443,378,900	223	10,857,200	30,890,788	757	0	0	7,889,374	98	49,501,042	982	143,758,465	2,876	

振興局別	収入未済額		収入未済額の内訳										分納誓約		その他			
			財産差押え	徴収猶予	換価の猶予	執行の停止	徴収嘱託	交付要求(参加差押えを含む)										
盛岡	511,183,672	2,740	15,408,579	143	378,204,385	68	0	0	16,985,713	416	0	0	4,164,483	42	34,236,297	552	62,184,215	1,519
県南	97,764,918	600	14,988,882	88	53,221,961	83	9,629,200	10	2,172,101	58	0	0	846,200	23	3,597,348	108	13,309,226	230
花巻	60,856,343	928	1,501,501	48	710,700	25	1,228,000	2	4,485,410	119	0	0	474,500	10	6,436,524	185	46,019,708	539
一関	22,427,703	525	1,178,188	19	2,289,673	38	0	0	3,111,792	47	0	0	280,499	5	1,629,932	43	13,937,619	373
沿岸	10,597,700	30	102,240	3	8,839,881	4	0	0	213,800	7	0	0	0	0	831,879	5	609,900	11
宮古	4,992,423	116	113,774	4	64,200	3	0	0	1,370,404	39	0	0	1,474,592	10	784,563	29	1,184,890	31
大船渡	3,141,642	69	472,028	6	0	0	0	0	802,439	20	0	0	171,800	1	221,637	7	1,473,738	35
県北	6,587,838	190	90,000	4	0	0	0	0	1,478,307	44	0	0	277,300	7	1,264,062	39	3,478,169	96
二戸	2,769,180	65	1,075,558	22	48,100	2	0	0	162,122	3	0	0	0	0	243,800	5	1,239,600	33
東京	685,100	22	0	0	0	0	0	0	108,700	4	0	0	0	0	255,000	9	321,400	9
合計	721,006,519	5,285	34,930,750	337	443,378,900	223	10,857,200	30,890,788	757	0	0	7,889,374	98	49,501,042	982	143,758,465	2,876	

(11) 収入未済額（個人県民税）

年度別

(単位:円)

年度	収入未済額		収入未済額の内訳									
			財産差押え		徴収猶予		換価の猶予		執行の停止		その他	
昭和62年度	558,529	47 件	517,478	28 件	0	0 件	0	0 件	41,051	19 件	0	0 件
63	-3	5	-1	1	0	0	0	0	-2	4	0	0
平成元年度	160,197	9	155,435	7	0	0	0	0	4,762	2	0	0
2	271,346	8	256,194	4	0	0	0	0	15,234	4	-82	0
3	102,371	8	72,752	4	0	0	0	0	29,621	4	-2	0
4	299,844	8	231,911	4	0	0	0	0	67,933	4	0	0
5	9,670	19	0	0	0	0	0	0	-2,769	5	12,439	14
6	504,589	49	112,102	7	0	0	0	0	44,148	8	348,339	34
7	1,144,517	41	32,770	7	0	0	0	0	18,716	4	1,093,031	30
8	482,058	82	147,926	23	0	0	0	0	7,870	4	326,262	55
9	431,452	125	-3,289	23	0	0	0	0	15,069	8	419,672	94
10	309,746	129	-60,320	38	0	0	0	0	-8,381	10	378,447	81
11	1,612,229	242	524,065	88	0	0	0	0	287,923	26	800,241	128
12	3,291,291	353	874,490	111	0	0	0	0	626,421	37	1,790,380	205
13	3,719,901	361	1,487,236	148	0	0	0	0	1,106,094	60	1,126,571	153
14	6,051,879	584	2,008,145	219	0	0	0	0	837,426	99	3,206,308	266
15	5,218,966	714	2,091,546	226	399	1	0	0	448,469	119	2,678,552	368
16	10,718,279	1,000	6,139,631	302	1,438	1	0	0	2,343,416	183	2,233,794	514
17	9,435,294	1,522	2,583,586	392	8,712	2	15,083	2	1,663,648	262	5,164,265	864
18	10,903,032	2,226	4,670,784	421	0	0	519	1	2,275,641	400	3,956,088	1,404
19	32,567,003	4,199	10,513,967	723	54,541	3	30,163	3	8,762,291	657	13,206,041	2,813
20	49,732,439	6,596	13,844,454	1,051	5,194	2	160,546	12	10,142,769	789	25,579,476	4,742
21	78,061,455	9,830	19,877,373	1,547	0	0	215,081	12	11,286,099	1,052	46,682,903	7,219
22	143,883,696	17,924	20,824,507	1,791	0	0	381,471	18	25,444,361	2,898	97,233,357	13,217
23	135,711,338	17,989	15,561,568	1,598	333,792	3	359,214	23	19,127,095	2,427	100,329,669	13,938
24	197,900,214	21,776	23,638,072	2,134	147,199	4	705,347	35	16,896,685	1,939	156,512,911	17,664
25	292,853,892	31,006	36,479,282	2,410	80,159	6	974,196	48	15,701,892	2,037	239,618,363	26,505
26	456,586,318	49,544	21,708,756	1,417	12,820	1	2,520,839	129	2,611,361	376	429,732,542	47,621
合計	1,442,521,542	166,396	184,290,421	14,724	644,254	23	5,362,459	283	119,794,843	13,437	1,132,429,565	137,929
前年度	1,655,866,846	186,762	165,365,795	14,907	72,188	4	8,228,125	244	182,403,523	17,860	1,299,797,215	153,747

振興局別

(単位:円)

振興局	収入未済額		収入未済額の内訳									
			財産差押え		徴収猶予		換価の猶予		執行の停止		その他	
盛岡	542,437,860	80,061 件	88,720,793	7,201 件	0	0 件	0	0 件	47,998,903	4,761 件	405,718,164	68,099 件
県南	136,957,524	14,517	9,204,070	1,007	0	0	0	0	5,480,451	642	122,273,003	12,868
花巻	273,638,490	30,541	40,528,347	2,451	56,195	7	409,000	21	18,391,317	2,305	214,253,631	25,757
一関	158,872,234	6,689	10,477,036	351	588,059	16	4,903,661	261	6,905,327	257	135,998,151	5,804
沿岸	48,293,139	4,573	2,148,642	160	0	0	0	0	7,187,241	724	38,957,256	3,689
宮古	52,439,250	6,754	7,426,670	1,268	0	0	0	0	3,828,437	703	41,184,143	4,783
大船渡	42,471,647	4,287	2,888,835	317	0	0	0	0	1,444,629	139	38,138,183	3,831
県北	86,603,194	7,908	14,579,764	1,151	0	0	49,798	1	6,292,823	805	65,680,809	5,951
二戸	100,808,204	11,066	8,316,264	818	0	0	0	0	22,265,715	3,101	70,226,225	7,147
合計	1,442,521,542	166,396	184,290,421	14,724	644,254	23	5,362,459	283	119,794,843	13,437	1,132,429,565	137,929

第4

納税奨励

1 納税貯蓄組合の状況

(1) 平成26年度補助金交付状況(振興局別)(単位:円)

区分		納税貯蓄組合補助金	
振興局		金額	
盛	岡	140,400	
県	南	514,300	
花	巻	515,900	
一	関	531,600	
沿	岸	0	
宮	古	188,000	
大	船	0	
県	渡	305,100	
二	北	498,800	
	戸		
合	計	2,694,100	
前	年	2,740,200	
前	年	対比(%)	98.3

(2) 年度別(平成24年度~平成26年度)(単位:円)

年度	補助金交付状況
24	2,843,900
25	2,740,200
26	2,694,100

(備考)
補助率

納税貯蓄組合連合会が事業を行う場合に要する経費と次に掲げる均等割額と構成員割額の合計額を比較していずれか低い額とする。

(ア) 均等割額

市の連合会	19,600円
町の連合会	15,700円
村の連合会	11,800円

(イ) 構成員割額

当該市町村納税貯蓄組合連合会を構成している納税貯蓄組合(10人未満で組織するものを除く。)1組合につき1,000円

(3) 納税貯蓄組合組織別調(振興局)

(平成27年3月31日現在)

区分		地域別組合		勤務先別組合		業種別組合		窓口組合		その他組合		合計		前年同期		増減対比			
		組合数	組合員数	組合数	組合員数	組合数	組合員数	組合数	組合員数	組合数	組合員数	組合数(A)	組合員数(B)	組合数(C)	組合員数(D)	組合数(A)-(C)	組合員数(B)-(D)	(A)	(B)
盛	岡	109	7,426	0	0	0	0	0	0	0	0	109	7,426	110	7,518	△1	△92	99.1	98.8
県	南	473	41,230	0	0	0	0	0	0	0	0	473	41,230	485	43,051	△12	△1,821	97.5	95.8
花	巻	450	25,297	3	90	0	0	0	0	0	0	453	25,387	475	28,206	△22	△2,819	95.4	90.0
一	関	510	55,700	0	0	1	81	0	0	0	0	511	55,781	512	56,066	△1	△285	99.8	99.5
沿	岸	29	822	0	0	0	0	0	0	0	0	29	822	40	1,102	△11	△280	72.5	74.6
宮	古	168	5,252	0	0	3	892	4	200	1	149	176	6,493	178	6,915	△2	△422	98.9	93.9
大	船	145	11,237	0	0	0	0	0	0	1	79	146	11,316	151	11,044	△5	272	96.7	102.5
県	渡	278	23,805	0	0	0	0	0	0	0	0	278	23,805	282	24,362	△4	△557	98.6	97.7
二	北	443	19,107	1	6	2	89	2	92	1	9	449	19,303	451	17,732	△2	1,571	99.6	108.9
	戸																		
合	計	2,605	189,876	4	96	6	1,062	6	292	3	237	2,624	191,563	2,684	195,996	△60	△4,433	97.8	97.7
前	年	2,663	194,162	5	168	9	1,211	6	315	1	140	2,684	195,996	2,795	173,038	△111	22,958	96.0	113.3
増	減	△58	△4,286	△1	△72	△3	△149	0	△23	2	97	△60	△4,433	△111	22,958				
対	比	(%)																	
		97.8	97.8	80.0	57.1	66.7	87.7	100.0	92.7	300.0	169.3	97.8	97.7	96.0	113.3				

(4) 市町村別納税貯蓄組合組織状況

(平成27年3月31日現在)

局	市町村名	組合数	組合員数	局	市町村名	組合数	組合員数
盛岡	盛岡市	—	—	宮古	宮古市	59	3,064
	八幡平市	—	—		山田町	13	298
	滝沢市	—	—		岩泉町	80	1,763
	雫石町	—	—		田野畑村	24	1,368
	葛巻町	34	2,741		計	176	6,493
	岩手町	75	4,685	大船渡	大船渡市	75	6,439
	紫波町	—	—		陸前高田市	71	4,877
	矢巾町	—	—		住田町	—	—
	計	109	7,426		計	146	11,316
県南	奥州市	428	37,718	県北	久慈市	168	14,545
	金ヶ崎町	45	3,512		普代村	14	2,006
	計	473	41,230		野田村	32	1,911
花巻	花巻市	275	11,388		洋野町	64	5,343
	北上市	—	—	計	278	23,805	
	遠野市	126	9,503	二戸	二戸市	201	7,117
	西和賀町	52	4,496		軽米町	89	6,105
	計	453	25,387		九戸村	59	3,226
一関	一関市	511	55,781	一戸町	100	2,855	
	平泉町	—	—	計	449	19,303	
	計	511	55,781	合計			
沿岸	釜石市	29	822			2,624	191,563
	大槌町	—	—				
	計	29	822				

第5

徵稅費

1 平成26年度徴税費決算額

(単位:円)

科 目	決 算 額	前 年 度 比 較	
		25年度決算額	増減額(-)
3項			
徴 税 費	4,823,131,836	5,124,804,840	△ 301,673,004
1目			
税 務 総 務 費	2,055,665,762	2,510,167,864	△ 454,502,102
給 料	658,426,863	611,137,879	47,288,984
職 員 手 当 等	403,296,591	399,870,220	3,426,371
共 済 費	234,210,235	224,207,036	10,003,199
報 償 費	35,128	0	35,128
旅 費	8,262,222	8,101,398	160,824
需 用 費	566,248	606,402	△ 40,154
役 務 費	427,257	558,473	△ 131,216
委 託 料	17,593	0	17,593
使用料及び賃借料	2,066,701	2,163,946	△ 97,245
工 事 請 負	—	—	—
備 品 購 入 費	285,444	185,850	99,594
負担金、補助及び交付金	38,584,780	22,449,272	16,135,508
償還金、利子及び割引料	709,486,700	1,240,887,388	△ 531,400,688
2目			
賦 課 徴 収 費	2,767,466,074	2,614,636,976	152,829,098
報 酬	4,883,790	4,711,700	172,090
共 済 費	7,015,445	6,890,820	124,625
賃 金	41,937,823	41,519,707	418,116
報 償 費	975,606	728,002	247,604
旅 費	4,090,150	3,593,617	496,533
需 用 費	34,117,639	34,280,056	△ 162,417
役 務 費	74,547,468	81,116,518	△ 6,569,050
委 託 料	208,096,481	98,005,816	110,090,665
使用料及び賃借料	2,417,171	2,279,182	137,989
備 品 購 入 費	2,613,222	24,969,241	△ 22,356,019
負担金、補助及び交付金	2,386,569,979	2,316,354,917	70,215,062
公 課 費	201,300	187,400	13,900

2 徴税費決算額 (平成21年度～平成26年度)

(単位:千円、%、人)

区 分		平成21年度	平成22年度	平成23年度	平成24年度	平成25年度	平成26年度	
徴	基 本 給	669,094	659,062	674,704	672,973	611,138	658,427	
	人件費	超 過 勤 務 手 当	27,948	27,224	35,768	32,200	36,834	34,984
		税 務 特 別 手 当	34,183	33,250	33,288	32,653	36,879	38,945
		そ の 他 の 手 当	357,671	343,240	338,364	330,514	326,157	329,367
		計	419,802	403,714	407,420	395,367	399,870	403,296
	そ の 他 の 人 件 費	252,504	283,665	296,308	281,961	277,329	288,047	
計 + +	1,341,400	1,346,441	1,378,432	1,350,301	1,288,337	1,349,770		
税	旅 費	13,394	12,997	8,530	10,795	11,695	12,352	
	需 用 費	需 用 費	37,541	34,201	36,667	39,462	34,886	34,684
		通 信 運 搬 費	90,870	83,320	83,124	82,321	81,238	74,553
		備 品 費	1,008	1,237	2,486	7,152	25,155	2,899
		そ の 他	205,984	140,362	106,759	109,097	103,159	213,564
計	335,403	259,120	229,036	238,032	244,438	325,700		
費	徴 収 取 扱 費 等	県 民 税 徴 収 取 扱 費	2,222,576	2,022,283	1,825,745	1,843,962	1,842,313	1,894,409
		地 方 消 費 税 徴 収 取 扱 費	39,739	39,952	34,380	41,677	36,515	45,045
		軽 油 引 取 税 特 別 徴 収 交 付 金	370,562	371,539	359,159	406,698	412,269	426,472
		納 税 貯 蓄 組 合 補 助 金 其 他	6,831	5,025	17,076	18,396	47,709	59,230
	計	2,639,708	2,438,799	2,236,360	2,310,733	2,338,806	2,425,156	
合計 + + +	4,329,905	4,057,357	3,852,358	3,909,861	3,883,276	4,112,978		
税 収 入 に 対 す る 徴 税 費 の 割 合	対 予 算 額	4.11%	4.03%	4.11%	3.61%	3.53%	3.57%	
	対 調 定 額	3.97%	3.88%	3.82%	3.49%	3.42%	3.49%	
	対 収 入 額	4.09%	4.02%	3.94%	3.58%	3.50%	3.56%	
徴 税 吏 員 等 数	吏 員	185	181	181	180	181	181	
	そ の 他 の 職 員	3	3	3	3	3	3	
	計	188	184	184	183	184	184	
徴 税 吏 員 一 人 当 た り の 徴 税 額	562,565	548,870	531,259	596,127	602,164	627,436		
一 人 当 た り の 徴 税 費	人 件 費 (含 旅 費)	7,206	7,388	7,538	7,438	7,065	7,403	
	需 用 費 (含 報 償 費)	15,825	14,663	13,399	13,928	14,039	14,950	
徴 税 費	計	23,031	22,051	20,937	21,365	21,105	22,353	

(当該年度3月31日現在)

3 報 償 費

(1) 県民税徴収取扱費(平成24年度～平成26年度)

(単位:円)

振興局	平成24年度	平成25年度	平成26年度
盛岡	687,295,791	698,704,204	714,383,336
県南[本局]	195,074,921	198,098,211	204,140,591
県南[花巻]	324,363,629	327,992,341	336,483,971
県南[一関]	203,628,320	195,646,419	197,819,427
沿岸[本局]	84,579,305	66,561,608	71,475,634
沿岸[宮古]	106,140,324	112,791,350	119,323,546
沿岸[大船渡]	89,345,138	85,870,931	95,582,486
県北[本局]	77,596,229	79,586,649	78,050,079
県北[二戸]	75,938,231	77,060,978	77,149,716
合 計	1,843,961,888	1,842,312,691	1,894,408,786

(2) 特別徴収交付金(平成24年度～平成26年度)

(単位:円)

振興局	軽油引取税			産業廃棄物税		
	平成24年度	平成25年度	平成26年度	平成24年度	平成25年度	平成26年度
盛岡	305,746,700	304,665,200	314,889,400	329,500	301,900	308,400
県南[本局]	32,110,700	31,805,300	31,870,000	1,269,900	1,511,100	1,603,500
県南[花巻]	20,818,400	22,578,100	22,131,100	0	0	0
県南[一関]	14,482,100	15,498,900	15,391,700	0	0	0
沿岸[本局]	5,795,800	6,802,400	8,025,400	27,700	22,400	13,300
沿岸[宮古]	9,761,400	10,938,400	11,583,500	0	0	0
沿岸[大船渡]	9,284,000	10,869,000	13,482,900	38,100	52,200	73,200
県北[本局]	1,768,100	2,038,900	1,767,000	9,400	9,000	20,500
県北[二戸]	6,930,900	7,072,900	7,330,700	0	0	0
合 計	406,698,100	412,269,100	426,471,700	1,674,600	1,896,600	2,018,900

(備考) 各年度記載の交付金は、それぞれ前年度の実績に対して交付したものである。

4 交 付 金

(単位:千円)

市町村名	自動車取得税			ゴルフ場 利用税 交付額	県民税 利子割 交付額	県民税 配当割 交付額	県民税 株式等 譲渡 所得割 交付額	地方 消費税 交付額
	道路(補正前)		交付額					
	延長	面積						
	m	m ²						
盛岡市	1,877,395	11,768,153	98,318	26,334	68,818	163,373	77,121	3,630,246
宮古市	758,580	4,073,492	29,475	7,940	7,799	18,222	8,597	633,838
大船渡市	544,941	2,831,142	20,689	0	4,980	11,516	5,413	464,683
花巻市	3,098,807	16,271,901	93,230	14,118	15,980	37,514	17,729	1,101,966
北上市	1,845,586	10,145,913	65,535	11,404	17,774	41,826	19,784	1,135,503
久慈市	657,102	3,587,342	25,897	0	5,289	12,471	5,903	409,544
遠野市	1,140,033	5,787,764	33,984	0	3,419	8,088	3,833	307,608
一関市	3,723,835	19,211,110	110,910	12,911	18,211	42,693	20,167	1,409,336
陸前高田市	427,473	2,134,555	15,654	0	1,697	3,832	1,786	230,527
釜石市	483,860	2,543,608	18,589	0	5,033	11,645	5,474	447,929
二戸市	718,879	3,522,910	20,728	0	4,060	9,463	4,461	328,554
八幡平市	892,882	5,162,261	28,602	20,425	3,458	8,096	3,822	301,986
奥州市	2,789,894	15,646,710	87,723	23,260	19,860	46,595	22,016	1,356,181
滝沢市	495,507	2,977,060	21,323	4,837	9,662	22,664	10,708	524,758
市 計	19,454,774	105,663,921	670,657	121,229	186,040	437,998	206,814	12,282,659
雫石町	814,731	4,208,774	24,506	19,427	2,332	5,475	2,587	199,139
葛巻町	288,299	1,527,467	8,782	0	725	1,692	798	70,200
岩手町	455,194	2,315,400	13,396	17,641	1,767	4,122	1,943	151,330
紫波町	909,523	4,887,834	27,527	5,940	5,259	12,331	5,826	328,523
矢巾町	597,950	3,338,952	18,596	0	5,062	11,877	5,611	330,463
西和賀町	292,455	1,584,977	9,295	4,138	746	1,748	826	72,083
金ヶ崎町	527,697	2,934,064	16,548	21,355	2,550	6,035	2,860	199,378
平泉町	226,292	1,237,512	6,944	0	1,077	2,527	1,194	89,246
住田町	161,089	836,025	4,911	0	642	1,521	721	63,529
大槌町	198,110	1,015,986	7,485	0	983	2,118	968	153,598
山田町	175,526	968,162	7,384	0	1,465	3,310	1,542	181,457
岩泉町	302,112	1,590,345	8,918	0	1,071	2,491	1,173	115,259
軽米町	344,838	1,725,623	10,155	14,936	1,013	2,368	1,118	104,080
洋野町	447,750	2,288,483	13,155	0	2,049	4,796	2,264	165,512
一戸町	404,575	2,141,531	12,187	0	1,626	3,777	1,778	150,280
町 計	6,146,141	32,601,135	189,789	83,437	28,367	66,188	31,209	2,374,077
田野畑村	174,494	1,067,295	5,740	0	315	729	342	37,371
普代村	156,923	809,561	4,663	0	239	493	221	29,307
野田村	130,195	674,694	3,904	0	390	909	429	44,309
九戸村	168,773	969,501	5,449	0	585	1,371	647	64,932
村 計	630,385	3,521,051	19,756	0	1,529	3,502	1,639	175,919
町 村 計	6,776,526	36,122,186	209,545	83,437	29,896	69,690	32,848	2,549,996
県 計	26,231,300	141,786,107	880,202	204,666	215,936	507,688	239,662	14,832,655

參考資料

1 平成27年度一般会計予算額

(1) 一般会計歳入予算の状況

(単位：千円)

科 目	平成27年度		平成26年度		比較 (A)-(B)	前年対比 (A)/(B) %	平成26年度		比較 (A)-(C)	前年対比 (A)/(C) %
	当初予算	構成比	当初予算	構成比			最終予算	構成比		
	(A)	%	(B)	%			(C)	%		
1 県 税	126,187,000	11.4	111,003,000	10.9	15,184,000	113.7	115,116,000	11.3	11,071,000	109.6
2 地方消費税清算金	41,866,000	3.8	28,802,000	2.8	13,064,000	145.4	29,546,000	2.9	12,320,000	141.7
3 地方譲与税	24,602,000	2.2	25,385,000	2.5	△ 783,000	96.9	27,150,001	2.7	△ 2,548,001	90.6
4 地方特例交付金	266,000	0.0	267,000	0.0	△ 1,000	99.6	280,986	0.0	△ 14,986	94.7
5 地方交付税	315,529,372	28.4	286,303,357	28.2	29,226,015	110.2	270,910,632	26.6	44,618,740	116.5
6 交通安全対策特別交付金	442,349	0.1	457,741	0.0	△ 15,392	96.6	457,741	0.1	△ 15,392	96.6
7 分担金及び負担金	3,592,129	0.3	3,186,650	0.3	405,479	112.7	2,989,201	0.3	602,928	120.2
8 使用料及び手数料	7,129,066	0.6	4,862,588	0.5	2,266,478	146.6	5,941,514	0.6	1,187,552	120.0
9 国庫支出金	238,978,926	21.5	202,775,539	19.9	36,203,387	117.9	209,604,993	20.6	29,373,933	114.0
10 財産収入	845,330	0.1	754,452	0.1	90,878	112.0	1,469,565	0.1	△ 624,235	57.5
11 寄附金	115,575	0.0	56,118	0.0	59,457	205.9	842,982	0.1	△ 727,407	13.7
12 繰入金	120,542,304	10.8	117,804,462	11.6	2,737,842	102.3	108,012,703	10.6	12,529,601	0.0
13 繰越金	1	0.0	1	0.0	0	100.0	26,160,292	2.6	△ 26,160,291	0.0
14 諸収入	157,373,151	14.2	155,272,566	15.3	2,100,585	101.4	145,250,611	14.3	12,122,540	108.3
15 県 債	73,721,166	6.6	79,819,166	7.9	△ 6,098,000	92.4	73,669,777	7.2	51,389	100.1
歳入合計	1,111,190,369	100.0	1,016,749,640	100.0	94,440,729	109.3	1,017,402,998	100.0	93,787,371	109.2

(備考) 継続費及び繰越事業費繰越財源充当額を除いた額である。

(1) 歳入

(単位：千円)

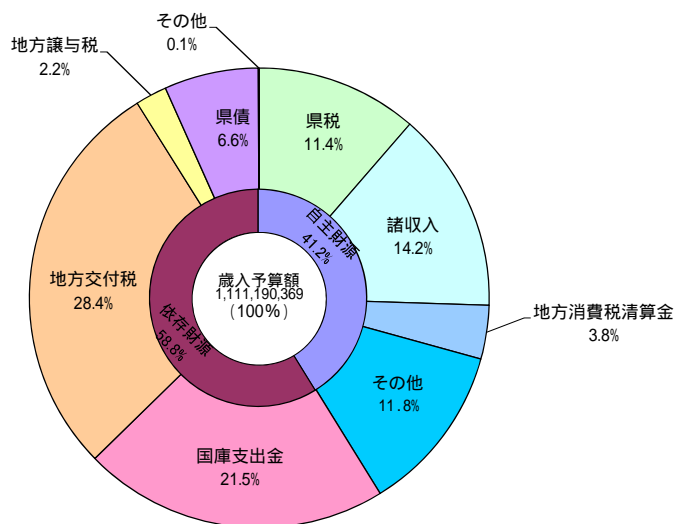

(2) 一般会計目的別歳出予算の状況

(単位:千円)

科目	平成27年度		平成26年度				比較増減			
	当初予算 (A)	構成比 %	当初予算 (B)	構成比 %	最終予算 (C)	構成比 %	対当初 (A)-(B)	対最終 (A)-(C)	(A)/(B) %	(A)/(C) %
1 議会費	1,359,913	0.1	1,311,820	0.1	1,306,009	0.1	48,093	53,904	103.7	104.1
2 総務費	31,785,917	2.9	26,266,301	2.6	68,250,637	6.7	5,519,616	△ 36,464,720	121.0	46.6
3 民生費	93,903,133	8.5	90,824,128	8.9	89,890,890	8.8	3,079,005	4,012,243	103.4	104.5
4 衛生費	38,260,258	3.4	30,102,819	3.0	23,819,256	2.4	8,157,439	14,441,002	127.1	160.6
5 労働費	14,986,952	1.3	21,938,645	2.2	21,476,954	2.1	△ 6,951,693	△ 6,490,002	68.3	69.8
6 農林水産業費	83,458,119	7.5	77,680,069	7.6	77,789,227	7.7	5,778,050	5,668,892	107.4	107.3
7 商工費	137,405,993	12.4	133,650,415	13.2	126,860,114	12.5	3,755,578	10,545,879	102.8	108.3
8 土木費	194,128,544	17.5	147,825,592	14.5	136,546,028	13.4	46,302,952	57,582,516	131.3	142.2
9 警察費	27,495,343	2.5	27,470,536	2.7	27,711,665	2.7	24,807	△ 216,322	100.1	99.2
10 教育費	150,435,938	13.5	143,299,641	14.1	143,753,431	14.1	7,136,297	6,682,507	105.0	104.6
11 災害復旧費	138,692,689	12.5	126,046,385	12.4	107,698,591	10.6	12,646,304	30,994,098	110.0	128.8
12 公債費	129,872,033	11.7	132,545,109	13.0	131,531,475	12.9	△ 2,673,076	△ 1,659,442	98.0	98.7
13 諸支出金	69,105,537	6.2	57,488,180	5.7	60,542,663	6.0	11,617,357	8,562,874	120.2	114.1
14 予備費	300,000	0.0	300,000	0.0	226,058	0.0	0	73,942	100.0	-
歳出合計	1,111,190,369	100.0	1,016,749,640	100.0	1,017,402,998	100.0	94,440,729	93,787,371	109.3	109.2

(備考) 継続費及び繰越事業費繰越財源充当額を除いた額である。

(2) 歳出(目的別)

(単位:千円)

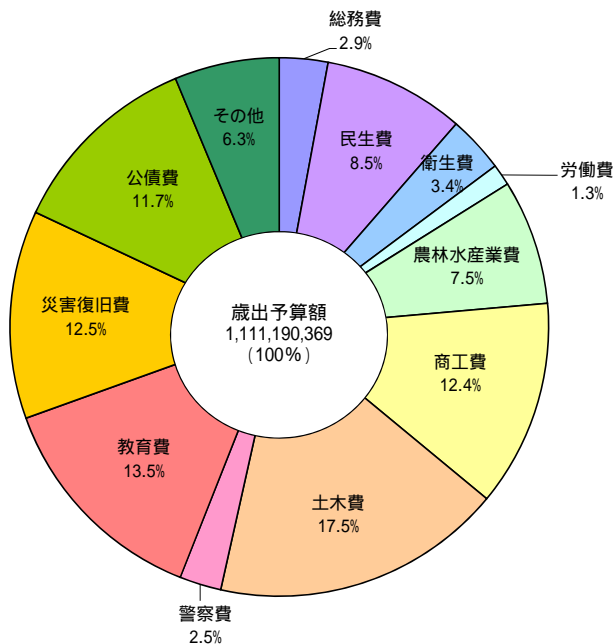

(3) 一般会計性質別歳出予算の状況

(単位:千円)

科 目	平成27年度		平成26年度				比較増減			
	当初予算	構成比	当初予算	構成比	最終予算	構成比	対当初	対最終	(A)/(B)	(A)/(C)
	(A)	%	(B)	%	(C)	%	(A)-(B)	(A)-(C)	%	%
1 人 件 費	181,385,205	16.3	178,303,629	17.5	178,139,998	17.5	3,081,576	3,245,207	101.7	101.8
2 物 件 費	29,614,482	2.7	31,665,023	3.1	31,550,477	3.1	△ 2,050,541	△ 1,935,995	93.5	93.9
3 維持補修費	13,721,165	1.2	10,985,470	1.1	13,658,114	1.4	2,735,695	63,051	124.9	100.5
4 扶 助 費	12,973,449	1.2	12,260,617	1.2	11,504,626	1.1	712,832	1,468,823	105.8	112.8
5 補 助 費 等	199,774,248	18.0	176,887,213	17.4	184,429,498	18.1	22,887,035	15,344,750	112.9	108.3
6 普通建設事業費	251,711,918	22.7	199,037,527	19.6	171,968,671	16.9	52,674,391	79,743,247	126.5	146.4
7 災害復旧事業費	137,092,689	12.3	124,825,385	12.3	106,543,072	10.5	12,267,304	30,549,617	109.8	128.7
9 公 債 費	129,813,541	11.7	132,511,925	13.0	131,372,601	12.9	△ 2,698,384	△ 1,559,060	98.0	98.8
10 積 立 金	3,674,252	0.3	1,972,315	0.2	49,439,618	4.9	1,701,937	△ 45,765,366	186.3	7.4
11 出 資 金	313,367	0.0	418,153	0.0	315,193	0.0	△ 104,786	△ 1,826	74.9	99.4
12 貸 付 金	143,535,468	12.9	140,813,014	13.9	131,967,418	13.0	2,722,454	11,568,050	101.9	108.8
13 繰 出 金	7,280,585	0.7	6,769,369	0.7	6,213,712	0.6	511,216	1,066,873	107.6	117.2
14 予 備 費	300,000	0.0	300,000	0.0	300,000	0.0	0	0	100.0	100.0
歳 出 合 計	1,111,190,369	100.0	1,016,749,640	100.0	1,017,402,998	100.0	94,440,729	93,787,371	109.3	109.2

(備考) 継続費及び繰越事業費繰越財源充当額を除いた額である。

(3) 歳 出 (性質別)

(単位:千円)

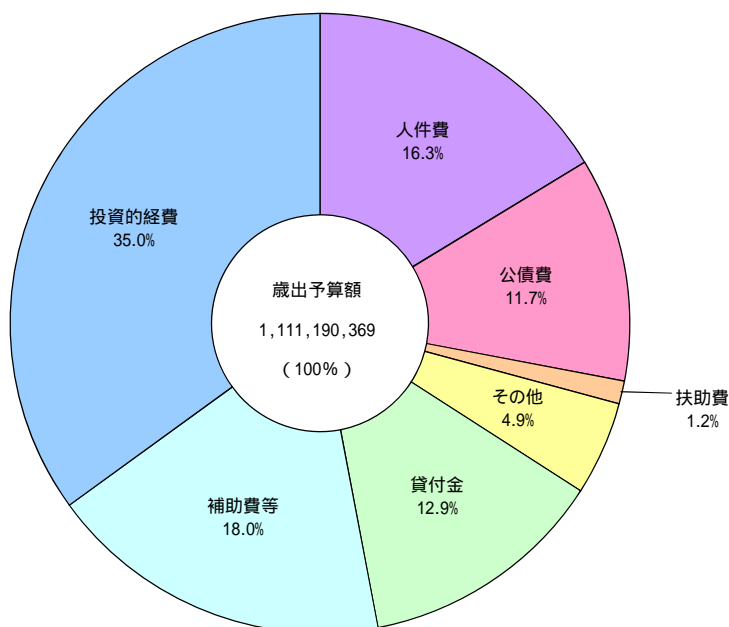

2 平成27年度県税予算額

(単位:千円)

税目	平成27年度		平成26年度				比較増減				
	当初予算額	構成比	当初予算額	構成比	最終予算額	構成比	対当初	対最終	(A)/(B)	(A)/(C)	
	(A)	%	(B)	%	(C)	%	(A)-(B)	(A)-(C)	%	%	
県民税	個人	34,674,000	27.5	33,446,000	30.1	34,361,000	29.8	1,228,000	313,000	103.7	100.9
	法人	5,760,000	4.6	5,301,000	4.8	6,197,000	5.4	459,000	△ 437,000	108.7	92.9
	利子割	388,000	0.3	474,000	0.4	408,000	0.4	△ 86,000	△ 20,000	81.9	95.1
	小計	40,822,000	32.4	39,221,000	35.3	40,966,000	35.6	1,601,000	△ 144,000	104.1	99.6
事業税	個人	1,181,000	0.9	1,153,000	1.0	1,171,000	1.0	28,000	10,000	102.4	100.9
	法人	23,203,000	18.4	17,763,000	16.0	19,470,000	16.9	5,440,000	3,733,000	130.6	119.2
	小計	24,384,000	19.3	18,916,000	17.0	20,641,000	17.9	5,468,000	3,743,000	128.9	118.1
地方消費税	譲渡割	18,913,000	15.0	11,922,000	10.8	12,608,000	11.0	6,991,000	6,305,000	158.6	150.0
	貨物割	68,000	0.0	63,000	0.1	49,000	0.0	5,000	19,000	107.9	138.8
	小計	18,981,000	15.0	11,985,000	10.9	12,657,000	11.0	6,996,000	6,324,000	158.4	150.0
不動産取得税	2,503,000	2.0	2,531,000	2.3	2,303,000	2.0	△ 28,000	200,000	98.9	108.7	
県たばこ税	1,548,000	1.2	1,579,000	1.4	1,584,000	1.4	△ 31,000	△ 36,000	98.0	97.7	
ゴルフ場利用税	286,000	0.2	308,000	0.3	295,000	0.3	△ 22,000	△ 9,000	92.9	96.9	
自動車取得税	1,587,000	1.3	1,394,000	1.3	1,131,000	1.0	193,000	456,000	113.8	140.3	
軽油引取税	18,190,000	14.4	17,459,000	15.7	17,616,000	15.3	731,000	574,000	104.2	103.3	
自動車税	17,752,000	14.1	17,463,000	15.7	17,782,000	15.4	289,000	△ 30,000	101.7	99.8	
鉱区税	18,000	0.0	17,000	0.0	17,000	0.0	1,000	1,000	105.9	105.9	
狩猟税	17,000	0.0	30,000	0.0	29,000	0.0	△ 13,000	△ 12,000	56.7	58.6	
産業廃棄物税	98,000	0.1	98,000	0.1	94,000	0.1	0	4,000	100.0	104.3	
旧法による税	特別地方消費税	0	0.0	1,000	0.0	0	0.0	△ 1,000	0	0.0	—
	自動車取得税	0	0.0	0	0.0	0	0.0	0	0	—	—
	軽油引取税	1,000	0.0	1,000	0.0	1,000	0.0	0	0	100.0	100.0
	小計	1,000	0.0	2,000	0.0	1,000	0.0	△ 1,000	0	50.0	100.0
県税計	126,187,000	100.0	111,003,000	100.0	115,116,000	100.0	15,183,000	11,071,000	113.7	109.6	

3 都道府県税収入状況

(1) 年度別決算状況(平成2年度～平成26年度)

(単位:百万円、%)

年度	地方財政計画による収入見込額	最終予算額	調定額	決算額	(口)	(二)	(二)	(二)
	(イ)	(口)	(八)	(二)	(イ)	(イ)	(口)	(八)
2	14,339,300	15,621,071	16,130,190	15,646,321	108.9	109.1	100.2	97.0
3	15,274,400	16,141,643	16,729,472	16,183,545	105.7	106.0	100.3	96.7
4	15,519,400	14,779,734	15,444,425	14,833,045	95.2	95.6	100.4	96.0
5	14,873,500	13,771,514	14,530,231	13,877,876	92.6	93.3	100.8	95.5
6	13,733,700	13,561,016	14,300,480	13,607,940	98.7	99.1	100.3	95.2
7	14,038,000	13,832,859	14,622,562	13,908,956	98.5	99.1	100.6	95.1
8	13,778,600	14,574,163	15,014,058	14,303,427	105.8	103.8	98.1	95.3
9	16,071,400	15,024,360	15,346,328	14,683,615	93.5	91.4	97.7	95.7
10	17,445,400	15,392,304	15,695,846	15,090,604	88.2	86.5	98.0	96.1
11	14,819,500	14,530,712	14,991,403	14,383,241	98.1	97.1	99.0	95.9
12	15,235,500	15,553,723	15,971,022	15,359,066	102.1	100.8	98.7	96.2
13	15,558,000	15,554,231	15,895,829	15,299,081	100.0	98.3	98.4	96.2
14	14,554,400	13,811,542	14,397,183	13,803,472	94.9	94.8	99.9	95.9
15	13,433,900	13,664,711	14,022,788	13,473,317	101.7	100.3	98.6	96.1
16	13,690,600	14,359,186	14,754,491	14,229,646	104.9	103.9	99.1	96.4
17	14,273,700	15,158,962	15,426,025	14,938,263	106.2	104.7	98.5	96.8
18	15,430,800	16,332,255	16,459,945	15,988,505	105.8	103.6	97.9	97.1
19	18,852,400	18,750,082	18,844,155	18,315,784	99.5	97.2	97.7	97.2
20	18,840,300	18,040,819	18,129,255	17,558,667	95.8	93.2	97.3	96.9
21	15,421,800	14,602,240	15,007,929	14,414,697	94.7	93.5	98.7	96.0
22	12,922,600	13,993,173	14,348,886	13,756,901	108.3	106.5	98.3	95.9
23	13,495,200	13,730,994	14,032,872	13,485,071	101.7	99.9	98.2	96.1
24	13,847,900	14,093,737	14,333,294	13,818,714	101.8	99.8	98.0	96.4
25	13,900,100	14,687,958	14,893,476	14,429,875	105.7	103.8	98.2	96.9
26	14,662,000	15,697,579	15,713,207	15,303,976	107.1	104.4	97.5	97.4

(2) 地方財政計画に対する都道府県税決算額(平成24年度～平成26年度)

(単位:百万円、%)

		平成24年度			平成25年度			平成26年度		
		地財計画による見込額	決算額	前年対比	地財計画による見込額	決算額	前年対比	地財計画による見込額	決算額	前年対比
県民税	個人	4,649,900	4,659,110	104.1	4,717,300	4,965,918	106.6	4,819,000	5,078,989	102.3
	法人	677,500	701,577	105.9	680,000	710,349	101.3	750,800	819,144	115.3
	利子割	124,600	115,091	90.9	118,000	114,943	99.9	121,300	112,371	97.8
事業税	個人	162,900	177,618	99.1	167,800	181,346	102.1	179,500	186,407	102.8
	法人	2,289,800	2,213,453	105.2	2,343,100	2,514,175	113.6	2,642,400	2,844,148	113.1
地方消費税	譲渡割	1,935,600	1,838,712	98.5	1,928,000	1,847,749	100.5	1,985,800	1,899,261	102.8
	貨物割	711,000	712,395	104.1	737,000	801,890	112.6	1,018,500	1,207,142	150.5
	不動産取得税	326,500	335,563	98.3	330,400	356,954	106.4	363,300	371,712	104.1
	都道府県たばこ税	269,200	288,934	98.5	171,000	172,535	59.7	150,900	155,341	90.0
	ゴルフ場利用税	47,700	50,670	100.1	48,600	49,315	97.3	48,900	47,887	97.1
	自動車取得税	206,800	210,433	125.4	190,000	193,426	91.9	94,800	86,275	44.6
	軽油引取税	890,200	924,854	99.3	923,300	943,276	102.0	944,200	935,631	99.2
	自動車税	1,567,700	1,585,952	99.3	1,549,700	1,574,386	99.3	1,548,000	1,556,158	98.8
	鉱区税	400	368	95.3	400	345	93.8	300	333	96.5
	固定資産税	2,000	2,298	73.4	1,800	1,689	73.5	1,600	1,692	100.2
	狩猟税	1,700	1,685	94.7	1,600	1,579	93.7	1,500	1,485	94.0
	合計	13,847,900	13,818,714	102.5	13,900,100	14,429,875	104.4	14,662,000	15,303,976	106.1

(備考)

- 1 本表には、超過課税分並びに法定外普通税及び法定外目的税は含まれていない。
- 2 地財計画による見込額の「合計」は、「東日本大震災による減免等」による減収分(H24:156億円、H25:79億円、H26:88億円)を差し引いているため、各税目の合計と一致しない。

(3) 都道府県別決算額(平成10年度、平成24年度～平成26年度)

(単位:百万円、%)

都道府県	決 算 額				収入歩合		伸 長 率 (平成10年度=100)			平成26年度 決算額構成比
	10	24	25	26	25	26	24	25	26	
北海道	570,328	502,948	515,747	531,447	96.4	97.0	88.2	90.4	93.2	3.4
青森	123,123	122,503	122,255	126,677	97.4	97.7	99.5	99.3	102.9	0.8
岩手	127,253	109,091	110,798	115,448	97.6	98.0	85.7	87.1	90.7	0.7
宮城	261,995	242,871	251,977	270,472	97.3	97.9	92.7	96.2	103.2	1.7
秋田	104,065	78,948	81,614	82,649	97.1	97.4	75.9	78.4	79.4	0.5
山形	114,580	94,558	94,476	97,307	97.1	97.9	82.5	82.5	84.9	0.6
福島	236,489	186,418	195,427	207,728	97.3	97.7	78.8	82.6	87.8	1.3
茨城	330,799	322,344	323,495	332,464	96.2	96.8	97.4	97.8	100.5	2.1
栃木	228,592	204,320	214,765	224,826	96.0	96.7	89.4	94.0	98.4	1.4
群馬	230,905	197,469	201,895	221,272	96.8	97.4	85.5	87.4	95.8	1.4
埼玉	626,888	654,110	667,446	687,099	95.5	96.1	104.3	106.5	109.6	4.4
千葉	630,525	717,854	763,806	866,759	95.8	96.6	113.9	121.1	137.5	5.5
東京都	2,780,332	2,674,682	2,876,982	3,048,332	97.3	97.7	96.2	103.5	109.6	19.4
神奈川県	935,267	997,509	1,043,908	1,112,227	97.1	97.5	106.7	111.6	118.9	7.1
新潟	274,032	226,892	232,081	241,281	98.1	98.4	82.8	84.7	88.0	1.5
富山	131,782	114,674	117,446	123,379	97.4	97.7	87.0	89.1	93.6	0.8
石川	142,499	119,712	123,538	130,108	96.7	97.1	84.0	86.7	91.3	0.8
福井	112,507	92,657	91,803	95,029	97.3	97.7	82.4	81.6	84.5	0.6
山梨	102,842	83,269	82,568	85,430	96.8	97.5	81.0	80.3	83.1	0.5
長野	264,665	193,152	196,394	203,510	97.6	98.0	73.0	74.2	76.9	1.3
岐阜	232,086	199,912	203,751	206,402	96.7	96.9	86.1	87.8	88.9	1.3
静岡県	473,319	406,286	423,214	447,769	96.6	97.3	85.8	89.4	94.6	2.9
愛知	1,087,722	925,455	998,871	1,118,524	97.1	97.8	85.1	91.8	102.8	7.1
三重	223,072	208,804	217,280	231,437	97.3	97.9	93.6	97.4	103.7	1.5
滋賀	149,375	135,239	139,187	144,548	96.8	97.1	90.5	93.2	96.8	0.9
京都	305,502	234,626	242,766	251,010	97.5	98.0	76.8	79.5	82.2	1.6
大阪府	1,187,011	1,069,592	1,117,054	1,202,143	96.8	97.4	90.1	94.1	101.3	7.7
兵庫県	619,787	577,646	595,015	637,822	97.0	97.5	93.2	96.0	102.9	4.1
奈良	111,926	104,332	106,916	107,758	96.1	96.5	93.2	95.5	96.3	0.7
和歌山	92,870	81,634	83,932	86,883	97.6	97.9	87.9	90.4	93.6	0.6
鳥取	58,220	44,507	45,889	47,002	98.0	98.2	76.4	78.8	80.7	0.3
島根	77,380	56,190	57,342	60,415	98.5	98.8	72.6	74.1	78.1	0.4
岡山	201,464	192,851	197,933	212,018	97.2	97.7	95.7	98.2	105.2	1.4
広島	301,029	280,410	291,147	302,820	97.1	97.5	93.2	96.7	100.6	1.9
山口	164,938	147,056	153,895	160,148	97.7	98.1	89.2	93.3	97.1	1.0
徳島	78,093	69,557	73,051	75,720	97.6	97.9	89.1	93.5	97.0	0.5
香川	114,974	106,753	107,851	108,899	97.9	98.2	92.8	93.8	94.7	0.7
愛媛	142,464	120,607	126,214	129,004	97.2	97.6	84.7	88.6	90.6	0.8
高知	67,257	52,848	53,949	56,926	97.4	97.9	78.6	80.2	84.6	0.4
福岡	507,178	490,966	513,085	545,834	96.8	97.3	96.8	101.2	107.6	3.5
佐賀	89,357	70,011	72,618	76,726	97.7	98.1	78.3	81.3	85.9	0.5
長崎	113,821	99,013	99,519	103,429	97.1	97.6	87.0	87.4	90.9	0.7
熊本	154,924	135,632	137,742	142,818	96.8	97.3	87.5	88.9	92.2	0.9
大分	111,041	100,262	103,938	108,564	96.9	97.4	90.3	93.6	97.8	0.7
宮崎	94,097	82,491	82,923	85,531	97.2	97.6	87.7	88.1	90.9	0.6
鹿児島	142,403	122,429	125,392	127,498	97.0	97.4	86.0	88.1	89.5	0.8
沖縄	88,512	94,497	94,958	102,402	97.3	97.8	106.8	107.3	115.7	0.7
合 計	15,319,290	14,145,587	14,773,853	15,683,495	96.9	97.4	92.3	96.4	102.4	100.0

(備考) 四捨五入により、合計数値が一致しない場合がある。

(4) 主要税目東北六県調定額 (平成10年度、平成24年度～平成26年度)

(単位:千円、%)

税目	平成10年度	平成24年度		平成25年度		平成26年度		
	調定額	調定額	伸長率 (平成10年度=100)	調定額	伸長率 (平成10年度=100)	調定額	伸長率 (平成10年度=100)	
個人県民税	岩手	18,537,777	33,076,528	178.4	35,247,536	190.1	36,272,623	195.7
	青森	18,704,866	33,885,832	181.2	35,026,571	187.3	35,201,322	188.2
	宮城	39,979,588	71,654,412	179.2	79,066,513	197.8	82,133,338	205.4
	秋田	14,877,126	26,471,041	177.9	27,327,971	183.7	27,176,512	182.7
	山形	16,897,913	31,415,091	185.9	32,662,565	193.3	32,763,383	193.9
	福島	30,488,162	55,104,993	180.7	60,370,698	198.0	63,113,729	207.0
	計	139,485,432	251,607,897	180.4	269,701,854	193.4	276,660,907	198.3
	全国	2,670,776,798	5,061,469,281	189.5	5,335,156,069	199.8	5,413,605,110	202.7
法人事業税	岩手	28,539,391	16,138,515	56.5	17,343,231	60.8	19,731,384	69.1
	青森	23,749,979	14,840,907	62.5	16,934,004	71.3	17,971,712	75.7
	宮城	68,236,812	48,355,777	70.9	50,050,830	73.3	55,064,861	80.7
	秋田	24,467,549	10,217,100	41.8	12,264,894	50.1	13,850,392	56.6
	山形	25,704,255	13,605,513	52.9	13,803,191	53.7	15,530,975	60.4
	福島	75,615,415	35,460,798	46.9	40,941,564	54.1	46,785,002	61.9
	計	246,313,401	138,618,610	56.3	151,337,714	61.4	168,934,326	68.6
	全国	4,288,271,553	2,379,787,636	55.5	2,695,563,726	62.9	3,032,690,532	70.7
不動産取得税	岩手	4,530,283	2,520,017	55.6	2,898,082	64.0	2,393,856	52.8
	青森	5,483,034	3,188,276	58.1	2,275,806	41.5	2,652,280	48.4
	宮城	12,357,357	6,350,860	51.4	6,540,899	52.9	6,753,656	54.7
	秋田	4,522,221	1,858,496	41.1	2,002,713	44.3	1,889,101	41.8
	山形	5,790,059	2,083,841	36.0	2,081,664	36.0	2,341,629	40.4
	福島	8,792,696	3,790,605	43.1	3,934,486	44.7	4,168,645	47.4
	計	41,475,650	19,792,095	47.7	19,733,650	47.6	20,199,167	48.7
	全国	744,894,256	366,193,636	49.2	383,977,238	51.5	395,861,734	53.1
自動車取得税	岩手	4,923,335	2,688,721	54.6	2,500,110	50.8	1,096,555	22.3
	青森	4,983,070	2,457,663	49.3	2,290,442	46.0	986,782	19.8
	宮城	9,528,398	4,839,351	50.8	4,570,743	48.0	2,084,113	21.9
	秋田	4,717,292	2,122,966	45.0	2,028,358	43.0	902,595	19.1
	山形	5,001,044	2,189,627	43.8	1,989,575	39.8	856,807	17.1
	福島	8,219,328	4,215,969	51.3	4,068,228	49.5	1,818,098	22.1
	計	37,372,467	18,514,297	49.5	17,447,456	46.7	7,744,950	20.7
	全国	498,213,250	210,480,939	42.2	193,439,079	38.8	86,282,186	17.3
軽油引取税	岩手	22,304,761	16,924,870	75.9	17,557,764	78.7	18,042,537	80.9
	青森	21,382,469	15,007,828	70.2	14,648,025	68.5	14,110,588	66.0
	宮城	33,111,128	27,920,123	84.3	29,675,503	89.6	28,646,313	86.5
	秋田	16,197,623	9,676,010	59.7	9,882,615	61.0	9,563,014	59.0
	山形	16,118,269	10,518,279	65.3	10,687,781	66.3	10,341,440	64.2
	福島	31,783,833	23,430,759	73.7	23,618,570	74.3	24,082,701	75.8
	計	140,898,083	103,477,869	73.4	106,070,258	75.3	104,786,593	74.4
	全国	1,321,409,345	938,691,510	71.0	959,477,005	72.6	951,401,180	72.0

4 平成26年度都道府県税収入状況

(1)税目別 (地方行政調査会の資料「2014年度都道府県税決算見込額調べ」資料第6562号による。)

(単位:千円、%)

税目	調定額			前年度	前年対比			収入額			前年度	前年対比		
	現年課税分	滞納繰越分	計		全国	東北	岩手県	現年課税分	滞納繰越分	計		全国	東北	岩手県
個人	5,099,708,091	313,897,018	5,413,605,110	5,335,156,071	101.5	102.6	102.9	5,013,886,645	88,606,849	5,102,493,494	4,988,011,134	102.3	103.5	103.8
法人	962,459,166	6,693,817	969,152,982	848,280,058	114.2	112.4	116.3	960,943,972	1,613,298	962,557,270	840,294,356	114.6	113.1	116.4
子割	112,372,200	0	112,372,200	114,942,571	97.8	87.9	86.6	112,372,231	0	112,372,231	114,942,697	97.8	87.9	86.6
個人	186,318,366	7,558,725	193,877,092	189,983,473	102.0	101.5	103.3	184,387,406	2,022,121	186,409,528	181,343,886	102.8	102.1	105.3
法人	3,016,665,929	16,024,602	3,032,690,532	2,695,563,726	112.5	111.6	113.8	3,014,293,697	2,497,715	3,016,791,413	2,673,875,754	112.8	112.0	113.8
譲渡割	1,989,659,776	0	1,989,659,776	1,907,567,288	104.3	116.4	113.5	1,989,659,776	0	1,989,659,776	1,907,567,288	104.3	116.4	113.5
貨物割	1,116,740,310	0	1,116,740,310	742,072,135	150.5	144.9	104.3	1,116,740,310	0	1,116,740,310	742,072,135	150.5	144.9	104.3
不動産取得税	377,550,098	18,311,636	395,861,734	383,977,237	103.1	102.4	82.6	366,676,310	5,036,368	371,712,678	356,953,769	104.1	103.2	83.1
都道府県たばこ税	155,341,560	100	155,341,660	172,537,587	90.0	90.5	91.0	155,341,095	1	155,341,096	172,537,450	90.0	90.5	91.0
ゴルフ場利用税	47,853,949	199,686	48,053,635	49,613,756	96.9	97.7	95.1	47,801,662	85,980	47,887,642	49,315,869	97.1	98.0	95.5
自動車取得税	86,268,824	13,361	86,282,186	193,439,079	44.6	44.4	43.9	86,268,667	4,916	86,273,583	193,426,325	44.6	44.4	43.9
軽油引取税	935,080,019	16,321,161	951,401,180	959,477,005	99.2	98.8	102.8	920,153,687	15,424,419	935,578,105	943,162,397	99.2	98.8	102.7
自動車税	1,555,226,736	30,415,679	1,585,642,416	1,610,092,911	98.5	100.8	101.1	1,546,052,987	10,144,983	1,556,197,971	1,574,378,737	98.8	101.0	101.3
鉱区税	332,102	16,917	349,019	367,776	94.9	97.0	101.0	329,164	3,272	332,436	345,940	96.1	97.4	97.7
固定資産税	1,691,819	0	1,691,819	1,688,651	100.2	45.9	-	1,691,819	0	1,691,819	1,688,651	100.2	45.9	-
法定外普通税	31,162,171	0	31,162,171	24,170,277	128.9	118.7	-	31,162,171	0	31,162,171	24,170,277	128.9	118.7	-
狩猟税	1,486,727	0	1,486,727	1,579,068	94.2	87.7	87.4	1,486,723	0	1,486,723	1,579,068	94.2	87.7	87.4
法定外目的税	8,740,667	424,957	9,165,623	8,506,832	107.7	95.5	110.1	8,724,873	25,726	8,750,599	8,074,238	108.4	95.5	110.1
旧法による税	44	1,951,067	1,951,111	2,968,663	65.7	51.1	26.0	44	56,029	56,073	112,592	49.8	142.4	101.4
合計	15,684,658,561	411,828,730	16,096,487,292	15,241,984,168	106.6	104.6	103.8	15,557,973,245	125,521,676	15,683,494,923	14,773,852,566	106.2	105.1	104.2
前年度	14,778,323,571	463,660,596	15,241,984,168	14,661,647,146	104.0	94.7	95.6	14,643,038,309	130,814,257	14,773,852,566	14,145,586,637	104.4	102.7	101.6

(収入歩合及び構成比)

(単位:%)

税目	収入歩合			前年度収入歩合			収入構成比			前年度収入構成比				
	現	越	計	東北	岩手県	全国	東北	岩手県	全国	東北	岩手県	全国	東北	岩手県
個人	98.3	28.2	94.3	94.3	95.6	93.5	93.4	94.7	32.5	29.0	30.0	33.8	29.4	30.1
法人	99.8	24.1	99.3	99.5	99.7	99.1	98.9	99.7	6.1	5.3	5.4	5.7	4.9	4.8
子割	100.0	-	100.0	100.0	100.0	100.0	100.0	100.0	0.7	0.4	0.4	0.8	0.5	0.4
個人	99.0	26.8	96.1	96.7	95.3	95.5	96.1	93.5	1.2	1.0	1.0	1.2	1.1	1.0
法人	99.9	15.6	99.5	99.7	99.9	99.2	99.3	99.8	19.2	18.7	17.1	18.1	17.6	15.6
譲渡割	100.0	-	100.0	100.0	100.0	100.0	100.0	100.0	12.7	11.2	10.7	12.9	10.1	9.9
貨物割	100.0	-	100.0	100.0	100.0	100.0	100.0	100.0	7.1	1.8	0.0	5.0	1.3	0.0
不動産取得税	97.1	27.5	93.9	95.1	96.8	93.0	94.3	96.2	2.4	2.1	2.0	2.4	2.2	2.5
都道府県たばこ税	100.0	1.0	100.0	100.0	100.0	100.0	100.0	100.0	1.0	1.3	1.4	1.2	1.5	1.6
ゴルフ場利用税	99.9	43.1	99.7	98.8	100.0	99.4	98.6	99.6	0.3	0.3	0.3	0.3	0.3	0.3
自動車取得税	100.0	36.8	100.0	100.0	100.0	100.0	100.0	100.0	0.6	0.9	0.9	1.3	2.0	2.3
軽油引取税	98.4	94.5	98.3	99.3	97.6	98.3	99.3	97.6	6.0	11.6	15.3	6.4	12.3	15.5
自動車税	99.4	33.4	98.1	98.6	99.2	97.8	98.4	99.0	9.9	14.2	15.4	10.7	14.8	15.9
鉱区税	99.1	19.3	95.2	96.6	94.6	94.1	96.2	97.8	0.0	0.0	0.0	0.0	0.0	0.0
固定資産税	100.0	-	100.0	100.0	-	100.0	100.0	-	0.0	0.0	0.0	0.0	0.0	0.0
法定外普通税	100.0	-	100.0	100.0	-	100.0	100.0	-	0.2	2.0	0.0	0.2	1.8	0.0
狩猟税	100.0	-	100.0	100.0	100.0	100.0	100.0	100.0	0.0	0.0	0.0	0.0	0.0	0.0
法定外目的税	99.8	6.1	95.5	100.0	100.0	94.9	100.0	100.0	0.1	0.2	0.1	0.0	0.2	0.1
旧法による税	100.0	2.9	97.4	31.8	83.5	3.8	11.4	21.4	0.0	0.0	0.0	0.0	0.0	0.0
合計	99.2	30.5	97.4	97.8	98.0	96.9	97.3	97.6	100.0	100.0	100.0	100.0	100.0	100.0
前年度	99.1	28.2	96.9	97.3	97.6	96.5	97.0	97.5	-	-	-	-	-	-

(2) 都道府県別

Table with columns for Prefecture, Estimated Amount, Income, Resident Tax (Individual, Corporate, Dividend), Business Tax, Local Consumption Tax (Transition, Goods), and other taxes (Real Estate, Municipal, Golf, Vehicle, Fuel, Automobile, National, Legal, Veterinary, Extra-legal, Legacy, Other). It also includes population data for October 1, 2026, and per capita income. Rows list 47 prefectures and a total, along with the previous year's data.

(備考) 人口は、平成26年10月1日現在推計人口による。

(3) 税目別・東北六県別

(平成26年度都道府県税収入状況)

(単位：千円)

税目	調定額					収入済額	収入歩合		
	本年度			前年度 (口)	(イ) (口)		本年度	前年度	
	現年課税分	繰越分	計(イ)						
個人県民税	青森	32,718,263	2,483,059	35,201,322	35,026,571	100.5	32,634,233	92.7	92.2
	岩手	34,617,136	1,655,487	36,272,623	35,247,536	102.9	34,658,883	95.6	94.7
	宮城	77,074,635	5,058,703	82,133,338	79,066,513	103.9	77,314,494	94.1	93.0
	秋田	25,476,669	1,699,843	27,176,512	27,327,971	99.4	25,561,867	94.1	93.1
	山形	31,070,431	1,692,952	32,763,383	32,662,565	100.3	31,077,708	94.9	94.4
	福島	59,699,756	3,413,973	63,113,729	60,370,698	104.5	59,541,984	94.3	93.7
	合計	260,656,890	16,004,017	276,660,907	269,701,854	102.6	260,789,169	94.3	93.4
法人県民税	青森	4,806,792	25,321	4,832,113	4,484,168	107.8	4,806,168	99.5	99.3
	岩手	6,200,249	14,721	6,214,970	5,344,074	116.3	6,197,969	99.7	99.7
	宮城	16,498,353	63,169	16,561,522	15,119,469	109.5	16,497,374	99.6	99.5
	秋田	4,139,806	45,385	4,185,191	3,803,717	110.0	4,140,429	98.9	98.7
	山形	4,739,758	113,836	4,853,594	4,291,832	113.1	4,827,940	99.5	95.8
	福島	11,392,709	116,416	11,509,125	9,787,917	117.6	11,431,282	99.3	98.7
	合計	47,777,667	378,848	48,156,515	42,831,177	112.4	47,901,162	99.5	98.9
県民税利子割	青森	460,408	0	460,408	497,307	92.6	460,408	100.0	100.0
	岩手	404,361	0	404,361	466,888	86.6	404,361	100.0	100.0
	宮城	990,100	0	990,100	1,067,974	92.7	990,100	100.0	100.0
	秋田	355,064	0	355,064	430,999	82.4	355,064	100.0	100.0
	山形	455,238	0	455,238	521,073	87.4	455,238	100.0	100.0
	福島	711,088	0	711,088	858,682	82.8	711,088	100.0	100.0
	合計	3,376,259	0	3,376,259	3,842,923	87.9	3,376,259	100.0	100.0
個人事業税	青森	887,385	20,470	907,855	866,175	104.8	885,035	97.5	97.2
	岩手	1,196,537	70,364	1,266,901	1,225,923	103.3	1,206,828	95.3	93.5
	宮城	3,162,312	93,140	3,255,452	3,318,435	98.1	3,167,212	97.3	96.9
	秋田	747,881	25,432	773,314	746,070	103.7	749,147	96.9	95.8
	山形	978,518	38,289	1,016,807	998,859	101.8	978,057	96.2	95.5
	福島	2,282,125	74,828	2,356,953	2,280,668	103.3	2,271,599	96.4	96.3
	合計	9,254,758	322,523	9,577,282	9,436,130	101.5	9,257,878	96.7	96.1
法人事業税	青森	17,944,721	26,991	17,971,712	16,934,004	106.1	17,945,821	99.9	99.7
	岩手	19,710,807	20,577	19,731,384	17,343,231	113.8	19,701,953	99.9	99.8
	宮城	54,888,173	176,688	55,064,861	50,050,830	110.0	54,901,508	99.7	99.6
	秋田	13,755,194	95,198	13,850,392	12,264,894	112.9	13,755,118	99.3	99.1
	山形	15,310,252	220,723	15,530,975	13,803,191	112.5	15,492,162	99.8	97.5
	福島	46,526,793	258,209	46,785,002	40,941,564	114.3	46,621,608	99.7	99.3
	合計	168,135,940	798,386	168,934,326	151,337,714	111.6	168,418,170	99.7	99.3
地方消費税(譲渡割)	青森	13,763,041	0	13,763,041	12,499,991	110.1	13,763,041	100.0	100.0
	岩手	12,376,428	0	12,376,428	10,907,006	113.5	12,376,428	100.0	100.0
	宮城	32,145,916	0	32,145,916	25,684,038	125.2	32,145,916	100.0	100.0
	秋田	8,903,845	0	8,903,845	8,166,822	109.0	8,903,845	100.0	100.0
	山形	12,466,843	0	12,466,843	11,263,171	110.7	12,466,843	100.0	100.0
	福島	21,295,012	0	21,295,012	18,203,663	117.0	21,295,012	100.0	100.0
	合計	100,951,085	0	100,951,085	86,724,691	116.4	100,951,085	100.0	100.0
地方消費税(貨物割)	青森	1,482,782	0	1,482,782	982,904	150.9	1,482,782	100.0	100.0
	岩手	45,983	0	45,983	44,095	104.3	45,983	100.0	100.0
	宮城	11,043,015	0	11,043,015	7,255,945	152.2	11,043,015	100.0	100.0
	秋田	1,349,385	0	1,349,385	1,103,705	122.3	1,349,385	100.0	100.0
	山形	789,832	0	789,832	576,026	137.1	789,832	100.0	100.0
	福島	1,693,198	0	1,693,198	1,355,635	124.9	1,693,198	100.0	100.0
	合計	16,404,195	0	16,404,195	11,318,310	144.9	16,404,195	100.0	100.0

(単位：千円)

税目	調定額					収入済額	収入歩合		
	本年度			前年度 (口)	(イ) (口)		本年度	前年度	
	現年課税分	繰越分	計(イ)						
不動産取得税	青森	2,577,114	75,166	2,652,280	2,275,806	116.5	2,595,926	97.9	95.9
	岩手	2,296,716	97,140	2,393,856	2,898,082	82.6	2,317,283	96.8	96.2
	宮城	6,570,111	183,545	6,753,656	6,540,899	103.3	6,562,574	97.2	95.9
	秋田	1,725,135	163,966	1,889,101	2,002,713	94.3	1,666,278	88.2	90.9
	山形	2,252,032	89,597	2,341,629	2,081,664	112.5	2,252,221	96.2	94.9
	福島	3,851,919	316,726	4,168,645	3,934,486	106.0	3,812,188	91.4	90.6
	合計	19,273,027	926,140	20,199,167	19,733,650	102.4	19,206,470	95.1	94.3
県たばこ税	青森	1,836,264	0	1,836,264	2,078,246	88.4	1,836,264	100.0	100.0
	岩手	1,588,035	0	1,588,035	1,744,665	91.0	1,588,035	100.0	100.0
	宮城	3,193,778	0	3,193,778	3,535,049	90.3	3,193,778	100.0	100.0
	秋田	1,246,506	0	1,246,506	1,386,844	89.9	1,246,506	100.0	100.0
	山形	1,257,950	0	1,257,950	1,405,713	89.5	1,257,950	100.0	100.0
	福島	2,750,524	0	2,750,524	2,974,673	92.5	2,750,524	100.0	100.0
	合計	11,873,057	0	11,873,057	13,125,190	90.5	11,873,057	100.0	100.0
ゴルフ場利用税	青森	159,327	0	159,327	151,357	105.3	159,327	100.0	100.0
	岩手	290,664	1,334	291,998	307,105	95.1	291,998	100.0	99.6
	宮城	723,101	10,393	733,494	745,830	98.3	723,610	98.7	98.6
	秋田	173,383	0	173,383	179,210	96.7	173,383	100.0	100.0
	山形	136,346	113	136,459	134,927	101.1	136,346	99.9	99.9
	福島	651,514	18,991	670,505	697,090	96.2	655,317	97.7	97.3
	合計	2,134,335	30,831	2,165,166	2,215,519	97.7	2,139,981	98.8	98.6
自動車取得税	青森	986,782	0	986,782	2,290,442	43.1	986,782	100.0	100.0
	岩手	1,096,529	26	1,096,555	2,500,110	43.9	1,096,554	100.0	100.0
	宮城	2,084,099	14	2,084,113	4,570,743	45.6	2,084,113	100.0	100.0
	秋田	902,595	0	902,595	2,028,358	44.5	902,595	100.0	100.0
	山形	856,807	0	856,807	1,989,575	43.1	856,807	100.0	100.0
	福島	1,818,098	0	1,818,098	4,068,228	44.7	1,818,098	100.0	100.0
	合計	7,744,910	40	7,744,950	17,447,456	44.4	7,744,949	100.0	100.0
軽油引取税	青森	14,052,127	58,461	14,110,588	14,648,025	96.3	14,051,910	99.6	99.6
	岩手	17,625,471	417,066	18,042,537	17,557,764	102.8	17,610,428	97.6	97.6
	宮城	28,503,296	143,017	28,646,313	29,675,503	96.5	28,514,350	99.5	99.5
	秋田	9,559,424	3,590	9,563,014	9,882,615	96.8	9,563,014	100.0	100.0
	山形	10,294,670	46,770	10,341,440	10,687,781	96.8	10,308,066	99.7	99.6
	福島	24,009,081	73,620	24,082,701	23,618,570	102.0	24,005,840	99.7	99.7
	合計	104,044,069	742,524	104,786,593	106,070,258	98.8	104,053,608	99.3	99.3
自動車税	青森	16,804,260	221,252	17,025,512	17,219,626	98.9	16,789,479	98.6	98.4
	岩手	17,799,390	153,713	17,953,103	17,751,828	101.1	17,806,304	99.2	99.0
	宮城	32,864,913	430,217	33,295,130	31,820,484	104.6	32,862,384	98.7	98.4
	秋田	14,009,833	178,040	14,187,873	14,483,644	98.0	14,005,151	98.7	98.6
	山形	16,202,908	171,791	16,374,699	16,603,817	98.6	16,202,316	98.9	98.7
	福島	30,429,779	584,020	31,013,799	30,926,918	100.3	30,430,971	98.1	97.9
	合計	128,111,083	1,739,033	129,850,116	128,806,317	100.8	128,096,605	98.6	98.4
鉦区税	青森	2,863	232	3,095	3,417	90.6	2,884	93.2	93.2
	岩手	17,611	385	17,996	17,822	101.0	17,033	94.6	97.8
	宮城	3,005	0	3,005	3,197	94.0	3,005	100.0	100.0
	秋田	15,907	543	16,450	17,177	95.8	15,904	96.7	91.8
	山形	4,381	0	4,381	4,522	96.9	4,381	100.0	100.0
	福島	12,308	222	12,530	13,091	95.7	12,275	98.0	98.3
	合計	56,075	1,382	57,457	59,226	97.0	55,482	96.6	96.2

(単位：千円)

税目	調定額					収入済額	収入歩合		
	本年度			前年度 (口)	(イ) (口)		本年度	前年度	
	現年課税分	繰越分	計(イ)						
法定外普通税	青森	18,087,757	0	18,087,757	15,237,235	118.7	18,087,757	100.0	100.0
	岩手	0	0	0	0	0.0	0	0.0	0.0
	宮城	0	0	0	0	0.0	0	0.0	0.0
	秋田	0	0	0	0	0.0	0	0.0	0.0
	山形	0	0	0	0	0.0	0	0.0	0.0
	福島	0	0	0	0	0.0	0	0.0	0.0
	合計	18,087,757	0	18,087,757	15,237,235	118.7	18,087,757	100.0	100.0
狩猟税	青森	14,235	0	14,235	15,692	90.7	14,235	100.0	100.0
	岩手	28,554	0	28,554	32,663	87.4	28,554	100.0	100.0
	宮城	23,846	0	23,846	24,061	99.1	23,846	100.0	100.0
	秋田	18,106	0	18,106	22,380	80.9	18,106	100.0	100.0
	山形	17,893	0	17,893	24,082	74.3	17,893	100.0	100.0
	福島	39,450	0	39,450	43,153	91.4	39,450	100.0	100.0
	合計	142,084	0	142,084	162,031	87.7	142,084	100.0	100.0
法定外目的税	青森	101,382	0	101,382	209,399	48.4	101,382	100.0	100.0
	岩手	99,463	0	99,463	90,340	110.1	99,462	100.0	100.0
	宮城	444,817	0	444,817	360,992	123.2	444,817	100.0	100.0
	秋田	241,837	443	242,280	223,737	108.3	241,974	99.9	99.8
	山形	183,647	0	183,647	198,507	92.5	183,647	100.0	100.0
	福島	637,574	0	637,574	706,742	90.2	637,574	100.0	100.0
	合計	1,708,720	443	1,709,163	1,789,717	95.5	1,708,856	100.0	100.0
旧法による税	青森	0	346	346	1,009	34.3	346	100.0	63.0
	岩手	0	176	176	678	26.0	147	83.5	21.4
	宮城	0	1,630	1,630	1,987	82.0	124	7.6	6.1
	秋田	0	4,951	4,951	9,506	52.1	1,656	33.5	6.2
	山形	0	38	38	784	4.8	0	0.0	13.5
	福島	0	0	0	0	0.0	0	0.0	0.0
	合計	0	7,141	7,141	13,964	51.1	2,273	31.8	11.4
固定資産税	青森	73,401	0	73,401	115,234	63.7	73,401	100.0	100.0
	岩手	0	0	0	0	0.0	0	0.0	0.0
	宮城	0	0	0	0	0.0	0	0.0	0.0
	秋田	0	0	0	0	0.0	0	0.0	0.0
	山形	0	0	0	0	0.0	0	0.0	0.0
	福島	0	0	0	44,544	0.0	0	0.0	100.0
	合計	73,401	0	73,401	159,778	45.9	73,401	100.0	100.0
県税(計)	青森	126,758,904	2,911,298	129,670,202	125,536,608	103.3	126,677,181	97.7	97.4
	岩手	115,393,934	2,430,989	117,824,923	113,479,810	103.8	115,448,203	98.0	97.6
	宮城	270,213,470	6,160,516	276,373,986	258,841,949	106.8	270,472,220	97.9	97.3
	秋田	82,620,570	2,217,392	84,837,962	84,080,362	100.9	82,649,422	97.4	97.1
	山形	97,017,506	2,374,109	99,391,615	97,248,089	102.2	97,307,407	97.9	97.1
	福島	207,800,928	4,857,005	212,657,933	200,826,322	105.9	207,728,008	97.7	97.3
	合計	899,805,312	20,951,309	920,756,621	880,013,140	104.6	900,282,441	97.8	97.3
前年度	青森	122,453,861	3,082,747	125,536,608	126,040,313	103.8	122,254,787	97.4	97.2
	岩手	110,900,028	2,579,782	113,479,810	111,918,925	110.9	110,798,220	97.6	97.5
	宮城	251,581,959	7,259,990	258,841,949	250,847,531	116.6	251,976,828	97.3	96.8
	秋田	81,669,080	2,411,282	84,080,362	81,600,110	102.5	81,613,957	97.1	96.7
	山形	94,525,712	2,722,377	97,248,089	97,568,294	106.1	94,476,204	97.1	96.9
	福島	195,752,982	5,073,340	200,826,322	191,964,819	108.8	195,427,291	97.3	97.1
	合計	856,883,622	23,129,518	880,013,140	859,939,992	109.5	856,547,287	97.3	97.0

5 平成26年度全国都道府県税一人当たり負担状況(図表)

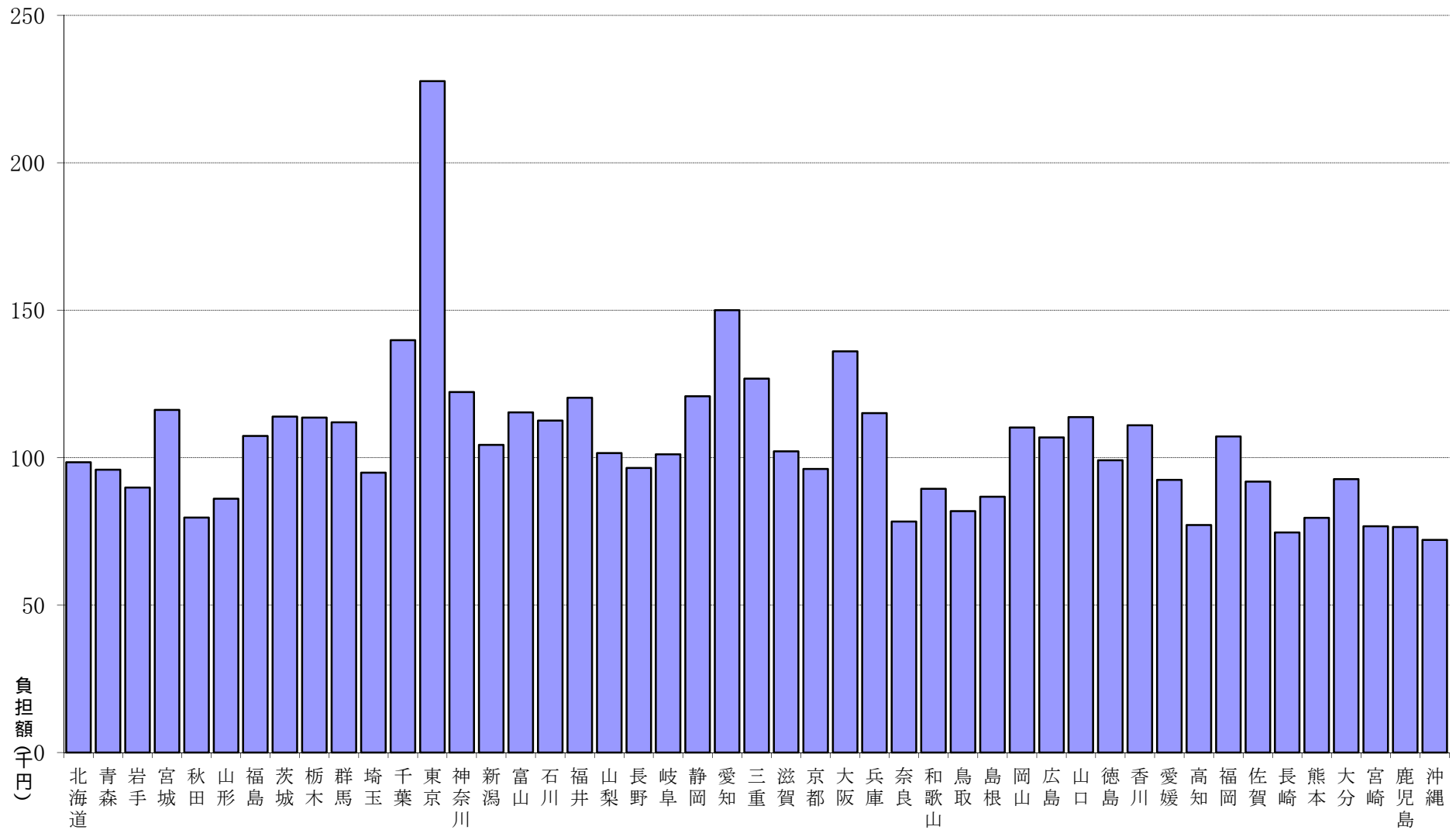

(備考) 人口は、平成26年10月1日現在推計人口による。

6 県民の租税負担状況

(1) 年度別 (昭和40、50、60年度・平成元、22～26年度)

区 分	調 定 額			決 算 額			
	国 税	県 税	市町村税	国 税	県 税	市町村税	
	千円	千円	千円	千円	千円	千円	
租 税	40	10,594,025	5,206,113	8,497,894	10,069,613	5,116,221	7,849,779
	50	59,777,546	28,205,798	38,823,527	56,561,659	27,893,603	37,625,313
	60	144,531,050	72,227,279	129,541,003	139,057,894	71,016,479	122,143,261
	元	192,742,032	94,983,915	156,562,789	187,448,539	93,757,822	147,270,735
	22	177,380,631	109,199,953	199,648,049	170,808,718	105,762,246	174,057,148
	23	166,747,834	100,880,732	195,148,310	151,523,629	97,756,033	169,719,527
	24	201,082,557	100,875,977	188,167,089	194,506,186	97,751,678	164,239,221
	25	211,591,411	113,479,810	193,233,555	206,732,205	110,798,220	173,557,465
	26	—	117,824,923	194,744,861	—	115,448,203	177,263,500
		%	%	%	%	%	%
伸 長 率	40	100.0	100.0	100.0	100.0	100.0	100.0
	50	564.3	541.8	456.9	561.7	545.2	479.3
	60	1,364.3	1,387.4	1,524.4	1,381.0	1,388.1	1,556.0
	元	1,819.3	1,824.5	1,842.4	1,861.5	1,832.6	1,876.1
	22	1,674.3	2,097.5	2,349.4	1,696.3	2,067.2	2,217.4
	23	1,574.0	1,937.7	2,296.4	1,504.8	1,910.7	2,162.1
	24	1,898.1	1,937.6	2,214.3	1,931.6	1,910.6	2,092.3
	25	1,997.3	2,179.7	2,273.9	2,053.0	2,165.6	2,211.0
	26	—	2,263.2	2,291.7	—	2,256.5	2,258.2
		%	%	%	%	%	%
構 成 比	40	43.6	21.4	35.0	43.7	22.2	34.1
	50	47.1	22.3	30.6	46.3	22.8	30.8
	60	41.7	20.9	37.4	41.9	21.4	36.8
	元	43.4	21.4	35.2	43.7	21.9	34.4
	22	36.5	22.5	41.1	37.9	23.5	38.6
	23	36.0	21.8	42.2	36.2	23.3	40.5
	24	41.0	20.6	38.4	42.6	21.4	36.0
	25	40.8	21.9	37.3	42.1	22.6	35.3
	26	—	—	—	—	—	—
		円	円	円	円	円	円
租 税 負 担 額	40	34,191	16,802	27,426	32,498	16,512	25,334
	50	164,343	77,544	106,735	155,502	76,686	103,441
	60	350,097	174,956	313,787	336,840	172,023	295,867
	元	448,156	220,853	364,033	435,848	218,002	342,428
	22	366,539	225,651	412,552	352,959	218,547	359,671
	23	329,306	199,227	385,394	299,240	193,056	335,175
	24	394,184	197,748	368,865	381,292	191,623	321,959
	25	410,459	220,136	374,848	401,033	214,934	336,679
	26	—	227,377	375,817	—	222,791	342,081
		円	円	円	円	円	円
一 人 当 た り	40	7,508	3,689	6,022	7,136	3,626	5,563
	50	43,142	20,356	28,019	40,821	20,131	27,154
	60	100,816	50,382	90,360	96,999	49,537	85,200
	元	136,160	67,100	110,602	132,421	66,234	104,038
	22	133,354	82,096	150,095	128,413	79,512	130,856
	23	127,021	76,847	148,655	115,424	74,466	129,285
	24	154,281	77,397	144,372	149,235	75,000	126,013
	25	163,460	87,666	149,278	159,706	85,595	134,078
26	—	91,737	151,625	—	89,886	138,014	

- (備考) 昭和40年度は、昭和40年10月1日現在の世帯数 309,851 人口 1,411,118 人
 昭和50年度は、昭和50年10月1日現在の世帯数 363,737 人口 1,385,602 人を基礎とし
 昭和60年度は、昭和60年10月1日現在の世帯数 412,831 人口 1,433,606 人で算出した。
 1. 租税負担額平成元年度は、平成元年10月1日現在の世帯数 430,078 人口 1,415,554 人 (県調査統
 平成22年度は、平成22年10月1日現在の世帯数 483,934 人口 1,330,147 人 計課資料に
 平成23年度は、平成23年10月1日現在の世帯数 506,361 人口 1,312,756 人 よる。)
 平成24年度は、平成24年10月1日現在の世帯数 510,124 人口 1,303,351 人
 平成25年度は、平成25年10月1日現在の世帯数 515,499 人口 1,294,453 人
 平成26年度は、平成26年10月1日現在の世帯数 518,191 人口 1,284,384 人
 2. 国税については、26年度実績が本統計書作成時点ではまだ公表されていないものである。

(2) 平成26年度租税別

税 目			調 定 額	収入済額	収入歩合		収 入 済 額		
					本年度	前年度	構成比	一人当たり負担額	
								本年度	前年度
			千円	千円	%	%	%	円	円
県	県民税	個人	36,272,623	34,658,883	95.6	94.7	30.0	26,985	25,797
		法人	6,214,970	6,197,969	99.7	99.7	5.4	4,826	4,114
		利子割	404,361	404,361	100.0	100.0	0.4	315	361
	事業税	個人	1,266,901	1,206,828	95.3	93.5	1.0	940	885
		法人	19,731,384	19,701,953	99.9	99.8	17.1	15,340	13,377
	地方消費税	譲渡割	12,376,428	12,376,428	100.0	100.0	10.7	9,636	8,426
		貨物割	45,983	45,983	100.0	100.0	0.0	36	34
	不動産取得税		2,393,856	2,317,283	96.8	96.2	2.0	1,804	2,153
	県たばこ税		1,588,035	1,588,035	100.0	100.0	1.4	1,236	1,348
	ゴルフ場利用税		291,998	291,998	100.0	99.6	0.3	227	236
	自動車取得税		1,096,555	1,096,554	100.0	100.0	0.9	854	1,931
	軽油引取税		18,042,537	17,610,428	97.6	97.6	15.3	13,711	13,242
	自動車税		17,953,104	17,806,304	99.2	99.0	15.4	13,864	13,581
	鋳区税		17,995	17,033	94.7	97.8	0.0	13	13
	狩猟税		28,554	28,554	100.0	100.0	0.0	22	25
	産業廃棄物税		99,463	99,462	100.0	100.0	0.1	77	70
	特別地方消費税		7	0	0.0	0.0	0.0	0	0
	自動車取得税		0	0	—	—	0.0	0	0
	軽油引取税		169	147	87.0	46.0	0.0	0	0
県 税 計			117,824,923	115,448,203	98.0	97.6	100.0	89,886	85,595
市	市町村民税	個人	52,428,935	49,990,460	95.3	94.5	28.2	38,922	37,526
		法人	15,651,504	15,498,571	99.0	98.6	8.7	12,067	10,345
	固定資産税		73,775,248	68,604,940	93.0	92.1	38.7	53,415	52,296
	軽自動車税		3,094,582	2,942,245	95.1	94.6	1.7	2,291	2,178
	市町村たばこ税		9,714,090	9,714,090	100.0	100.0	5.5	7,563	7,689
	鋳産税		12,191	12,191	100.0	100.0	0.0	9	9
	特別土地保有税		23,655	187	0.8	3.7	0.0	0	1
	法定外普通税		—	—	—	—	0.0	—	—
	目的税	都市計画税	2,247,165	2,097,383	93.3	92.0	1.2	1,633	1,611
		その他	520,454	510,637	98.1	98.3	0.3	398	407
旧法による税		—	—	—	—	0.0	—	—	
国民健康保険税		37,277,037	27,892,796	74.8	73.1	15.7	21,717	22,017	
市 町 村 税 計			194,744,861	177,263,500	91.0	89.8	100.0	138,014	134,078
国	所得税	源泉	—	—	—	99.2	—	—	41,585
		申告	—	—	—	93.6	—	—	14,412
	法人税	—	—	—	99.3	—	—	—	32,422
	相続税	—	—	—	96.1	—	—	—	2,784
	酒税	—	—	—	99.5	—	—	—	882
	消費税	—	—	—	1.0	—	—	—	0
	その他税	—	—	—	97.0	—	—	—	67,622
国 税 計			—	—	—	97.7	—	—	159,706
租 税 計			—	—	—	94.7	—	—	379,379

7 県民の県税負担と全国の都道府県税負担状況(年度別)

年 度	税 収 入		一人当たり負担額		参 考 岩手県人口
	岩 手 県	全 国	岩 手 県	全 国	
	千円	百万円	円	円	人
25	592,978	69,697	440	940	1,346,728
30	1,088,436	147,059	763	1,647	1,427,097
35	2,300,801	348,948	1,588	3,735	1,448,517
40	5,116,221	782,300	3,626	7,960	1,411,118
45	12,651,252	2,111,136	9,225	20,354	1,371,383
50	27,893,603	3,869,224	20,131	34,566	1,385,602
51	33,135,505	4,502,366	23,768	39,814	1,394,144
52	39,067,373	5,136,586	27,926	44,997	1,398,956
53	43,731,900	5,638,329	31,107	48,955	1,405,854
54	54,304,073	6,599,983	38,464	56,381	1,411,799
55	57,877,635	7,389,940	40,702	63,131	1,421,969
56	60,189,812	7,907,928	42,249	67,083	1,424,658
57	62,499,449	8,332,877	43,767	70,205	1,428,010
58	63,499,751	8,349,100	44,414	72,613	1,429,727
59	67,324,200	9,503,012	47,043	79,037	1,431,126
60	71,016,479	10,203,805	49,537	84,296	1,433,606
61	74,129,467	10,576,057	51,846	86,922	1,429,808
62	80,442,713	11,986,355	56,503	98,037	1,423,699
63	90,400,973	13,877,515	63,669	113,025	1,419,849
元	93,757,822	14,754,127	66,234	119,704	1,415,554
2	102,314,167	15,646,324	72,384	126,577	1,413,358
3	113,214,032	16,183,540	79,976	130,467	1,415,596
4	109,110,327	14,833,048	77,101	119,187	1,415,153
5	109,316,215	13,877,876	77,217	111,232	1,415,697
6	117,458,411	13,607,940	82,908	108,882	1,416,736
7	121,233,322	13,908,956	85,405	110,768	1,419,505
8	124,161,151	14,591,529	87,461	117,002	1,419,612
9	125,804,529	14,947,820	88,647	119,614	1,419,161
10	127,253,160	15,319,290	89,728	122,304	1,418,207
11	124,148,939	14,586,257	87,696	116,284	1,415,676
12	129,495,856	15,585,006	91,439	122,795	1,416,198
13	122,972,205	15,530,274	87,023	122,006	1,413,099
14	109,699,857	13,803,472	77,907	108,317	1,408,079
15	109,223,845	13,693,172	77,919	107,297	1,401,763
16	109,273,919	14,487,006	78,343	113,517	1,394,810
17	109,034,309	15,226,925	78,723	119,180	1,385,041
18	110,798,220	16,324,289	80,598	127,763	1,374,699
19	129,386,874	18,664,187	94,879	146,000	1,363,702
20	124,224,043	17,928,048	91,855	140,401	1,352,388
21	105,762,246	14,654,541	78,877	114,926	1,340,852
22	100,992,065	14,026,237	75,925	109,531	1,330,147
23	97,751,678	13,794,040	74,463	107,936	1,312,756
24	109,091,323	14,145,587	83,701	110,933	1,303,351
25	110,798,220	14,773,853	83,701	116,058	1,294,453
26	115,448,203	15,683,495	89,886	123,412	1,284,384

(備考)

東京都が徴収する市町村税相当分が含まれている。

昭和50年以後の岩手県の人口は、それぞれ当該年度の10月1日現在の人口を基礎とした。

8 個人県民税に関する調

(1) 平成26年度市町村別徴収実績

(単位：千円、%)

区分	調定額	収入額	収入 歩合	前年度 収入 歩合	区分	調定額	収入額	収入 歩合	前年度 収入 歩合
市町村					市町村				
盛岡市	10,968,338	10,524,911	96.0	95.0	宮古市	1,316,966	1,298,783	98.6	97.6
八幡平市	559,922	522,560	93.3	92.6	山田町	301,373	265,188	88.0	81.0
滝沢市	1,540,440	1,475,425	95.8	94.6	岩泉町	164,349	161,356	98.2	98.4
雫石町	369,416	351,984	95.3	94.2	田野畑村	57,693	56,164	97.3	96.0
葛巻町	112,805	107,442	95.2	95.2	小計	1,840,381	1,781,491	96.8	95.0
岩手町	285,459	266,885	93.5	92.9	大船渡市	930,128	903,774	97.2	96.5
紫波町	811,924	773,082	95.2	95.3	陸前高田市	375,916	356,605	94.9	93.7
矢巾町	807,735	802,631	99.4	99.3	住田町	106,267	104,358	98.2	98.7
小計	15,456,039	14,824,919	95.9	95.0	小計	1,412,311	1,364,737	96.6	96.0
奥州市	3,084,323	2,956,321	95.8	95.6	久慈市	917,685	868,121	94.6	93.5
金ヶ崎町	398,389	385,004	96.6	96.5	洋野町	349,860	317,928	90.9	91.1
小計	3,482,713	3,341,325	95.9	95.7	普代村	47,146	44,847	95.1	96.0
花巻市	2,511,746	2,394,001	95.3	94.4	野田村	87,392	76,536	87.6	85.5
北上市	2,812,960	2,655,162	94.4	93.9	小計	1,402,083	1,307,432	93.2	92.6
遠野市	562,453	534,487	95.0	95.0	二戸市	664,830	600,074	90.3	90.2
西和賀町	108,737	107,123	98.5	98.4	軽米町	172,749	155,593	90.1	90.9
小計	5,995,896	5,690,773	94.9	94.3	九戸村	91,168	88,568	97.1	96.6
一関市	2,940,605	2,775,415	94.4	93.9	一戸町	264,569	242,249	91.6	92.1
平泉町	172,623	163,954	95.0	94.3	小計	1,193,317	1,086,484	91.0	91.2
小計	3,113,228	2,939,369	94.4	93.9					
釜石市	881,374	844,792	95.8	94.5					
大槌町	235,448	217,728	92.5	81.2					
小計	1,116,822	1,062,519	95.1	91.9					
					総計	35,012,789	33,399,049	95.4	94.6

(備考) 配当割及び株式等譲渡所得割を除いた額である。
四捨五入により、合計数値が一致しない場合がある。

(2) 県税総額に占める個人県民税の割合

平成26年度 振興局別

(単位：千円、%)

振興局	調 定 額			収 入 済 額			不納欠損額		収 入 未 済 額			県税計に占める 個人県民税の割合			構成比(調定)			収 入 歩 合		
	個人県民税	その他の税	県 税 計	個人県民税	その他の税	県 税 計	個人県民税	(左記を含む) 県税計	個人県民税	その他の税	県 税 計	調定	収入	収 入 未済額	個 人 県民税	その 他 の 税	県税計	個 人 県民税	その 他 の 税	県税計
盛岡	16,715,873	53,313,365	70,029,238	16,084,753	52,778,651	68,863,404	88,682	112,212	542,438	511,184	1,053,622	23.9	23.4	51.5	46.1	65.4	59.4	96.2	99.0	98.3
県南(本局)	3,482,713	6,039,786	9,522,499	3,341,325	5,940,256	9,281,581	4,430	6,196	136,958	97,764	234,722	36.6	36.0	58.3	9.6	7.4	8.1	95.9	98.4	97.5
県南(花巻)	5,995,897	7,129,094	13,124,991	5,690,773	7,061,447	12,752,220	31,485	38,276	273,639	60,856	334,495	45.7	44.6	81.8	16.5	8.7	11.1	94.9	99.1	97.2
県南(一関)	3,113,228	3,726,834	6,840,062	2,939,369	3,700,772	6,640,141	14,987	18,621	158,872	22,428	181,300	45.5	44.3	87.6	8.6	4.6	5.8	94.4	99.3	97.1
沿岸(本局)	1,116,822	2,680,446	3,797,268	1,062,519	2,669,581	3,732,100	6,009	6,277	48,294	10,597	58,891	29.4	28.5	82.0	3.1	3.3	3.2	95.1	99.6	98.3
沿岸(宮古)	1,840,380	2,648,105	4,488,485	1,781,491	2,641,490	4,422,981	6,451	8,072	52,438	4,994	57,432	41.0	40.3	91.3	5.1	3.2	3.8	96.8	99.8	98.5
沿岸(大船渡)	1,412,310	2,921,390	4,333,700	1,364,737	2,918,167	4,282,904	5,102	5,183	42,471	3,142	45,613	32.6	31.9	93.1	3.9	3.6	3.7	96.6	99.9	98.8
県北(本局)	1,402,083	1,574,947	2,977,030	1,307,432	1,564,254	2,871,686	8,048	12,153	86,603	6,588	93,191	47.1	45.5	92.9	3.9	1.9	2.5	93.2	99.3	96.5
県北(二戸)	1,193,317	1,516,584	2,709,901	1,086,484	1,513,638	2,600,122	6,024	6,202	100,809	2,768	103,577	44.0	41.8	97.3	3.3	1.9	2.3	91.0	99.8	95.9
東京	—	1,749	1,749	—	1,064	1,064	—	0	—	685	685	—	—	—	0.0	0.0	—	—	60.8	60.8
合 計	86,272,623	81,552,300	117,824,923	84,658,883	80,789,320	115,448,203	171,218	213,192	1,442,522	721,006	2,163,528	30.8	30.0	66.7	100.0	100.0	100.0	95.6	99.1	98.0

年度別

(単位：千円、%)

年 度	調 定 額			収 入 済 額			不納欠損額		収 入 未 済 額			伸 長 率 (調 定 額) (10年度=100)		県税計に占める 個人県民税の割合			収 入 歩 合		
	個人県民税	その他の税	県 税 計	個人県民税	その他の税	県 税 計	個人県民税	(左記を含む) 県税計	個人県民税	その他の税	県 税 計	個 人 県民税	その 他 の 税	調定	収入	収 入 未済額	個 人 県民税	その 他 の 税	県税計
現	17,698,011	92,795,991	127,466,152	17,434,826	92,187,869	126,933,742	2,943	6,240	318,068	607,742	925,810	100.0	100.0	13.9	13.7	34.4	98.5	99.3	99.6
10 越	839,766	829,490	1,414,741	159,017	230,428	319,418	60,927	81,249	794,264	555,324	1,349,588	100.0	100.0	59.4	49.8	58.9	18.9	27.8	22.6
計	18,537,777	93,625,481	128,880,893	17,593,843	92,418,297	127,253,160	63,870	87,489	880,064	660,180	1,540,244	100.0	100.0	14.4	13.8	57.1	94.9	98.7	98.7
現	28,514,563	69,194,885	97,709,448	28,088,581	68,600,582	96,689,163	2,264	3,012	423,718	593,555	1,017,273	161.1	74.6	29.2	29.1	41.7	98.5	99.1	99.0
23 越	2,304,020	862,509	3,166,529	571,319	491,196	1,062,515	104,716	151,721	1,627,985	324,308	1,952,293	274.4	104.0	72.8	53.8	83.4	24.8	56.9	33.6
計	30,818,583	70,057,394	100,875,977	28,659,900	69,091,778	97,751,678	106,980	154,733	2,051,703	917,863	2,969,566	166.2	74.8	30.6	29.3	69.1	93.0	98.6	96.9
現	30,937,332	77,955,912	108,893,244	30,481,867	77,489,856	107,971,723	1,309	13,233	454,156	454,132	908,288	174.8	84.0	28.4	28.2	50.0	98.5	99.4	99.2
24 越	2,139,196	886,485	3,025,681	537,856	581,744	1,119,600	173,455	223,522	1,427,885	254,674	1,682,559	254.7	106.9	70.7	48.0	84.9	25.1	65.6	37.0
計	33,076,528	78,842,397	111,918,925	31,019,723	78,071,600	109,091,323	174,764	236,755	1,882,041	708,806	2,590,847	178.4	84.2	29.6	28.4	72.6	93.8	99.0	97.5
現	33,360,628	77,539,400	110,900,028	32,873,353	76,939,756	109,813,109	561	1,009	486,714	599,196	1,085,910	188.5	83.6	30.1	29.9	44.8	98.5	99.2	99.0
25 越	1,886,908	692,874	2,579,782	520,255	464,856	985,111	197,501	236,870	1,169,152	188,649	1,357,801	224.7	83.5	73.1	52.8	86.1	27.6	67.1	38.2
計	35,247,536	78,232,274	113,479,810	33,393,608	77,404,612	110,798,220	198,062	237,879	1,655,866	787,845	2,443,711	190.1	83.6	31.1	30.1	67.8	94.7	98.9	97.6
現	34,617,136	80,776,798	115,393,934	34,159,945	80,226,383	114,386,328	605	827	456,586	550,193	1,006,779	195.6	87.0	30.0	29.9	45.4	98.7	99.3	99.1
26 越	1,655,487	775,502	2,430,989	498,938	562,937	1,061,875	170,613	212,364	985,936	170,814	1,156,750	197.1	93.5	68.1	47.0	85.2	30.1	72.6	43.7
計	36,272,623	81,552,300	117,824,923	34,658,883	80,789,320	115,448,203	171,218	213,191	1,442,522	721,007	2,163,529	195.7	87.1	30.8	30.0	66.7	95.6	99.1	98.0

9 平成26年度県税の納税義務者に関する調

(1) 現年課税分(個人県民税を除く)

(単位:人)

振興局	県民税		事業税		不動産取得税	県たばこ税	ゴルフ場利用税	自動車取得税	軽油引取税	自動車税	鉦区税	狩猟税	産業廃棄物税	旧法による税		合計	前年度
	法人	利子割	個人	法人										特別地方消費税	軽油引取税		
盛岡	10,338	631	3,139	5,123	4,775	9	7	27,215	125	162,081	3	954	10	0	0	214,410	227,138
県南(本局)	2,196	0	638	907	1,396	0	12	0	8	39,254	107	736	9	0	0	45,263	46,357
県南(花巻)	3,771	0	1,113	1,672	1,900	0	0	0	13	65,199	0	0	0	0	0	73,668	74,285
県南(一関)	2,019	0	595	814	936	0	0	0	17	37,091	0	0	0	0	0	41,472	42,720
沿岸(本局)	878	0	309	377	685	0	0	0	14	12,506	6	121	1	0	0	14,897	12,666
沿岸(宮古)	1,243	0	604	485	1,044	0	1	0	8	21,199	5	194	0	0	0	24,783	23,056
沿岸(大船渡)	1,024	0	426	370	922	0	0	0	7	17,704	7	168	1	0	0	20,629	18,784
県北(本局)	890	0	362	376	435	0	0	0	7	16,043	5	70	2	0	0	18,190	17,820
県北(二戸)	833	0	258	302	342	0	1	0	11	14,551	1	101	0	0	0	16,400	16,477
東京	0	0	0	0	0	0	0	0	0	12	0	0	0	0	0	12	15
合計	23,192	631	7,444	10,426	12,435	9	21	27,215	210	385,640	134	2,344	23	0	0	469,724	479,318
前年度	22,653	634	7,043	10,016	12,431	8	25	33,740	221	390,031	137	2,356	23	0	0	479,318	478,537

(備考) 特別地方消費税及びゴルフ場利用税は施設数(ただし、特別地方消費税は特別徴収税額のなかったものは除く。)である。

(2) 滞納繰越分(個人県民税を除く)

(単位:人)

振興局	県民税		事業税		不動産取得税	県たばこ税	ゴルフ場利用税	自動車取得税	軽油引取税	自動車税	鉦区税	産業廃棄物税	旧法による税		合計	前年度
	法人	利子割	個人	法人									特別地方消費税	軽油引取税		
盛岡	133	0	87	29	109	0	0	1	16	1,595	1	0	1	1	1,973	2,543
県南(本局)	38	0	22	9	70	0	1	0	2	340	0	0	0	0	482	486
県南(花巻)	144	0	68	18	85	5	0	0	1	810	0	0	0	0	1,131	1,148
県南(一関)	37	0	14	13	54	0	0	0	1	323	0	0	0	0	442	525
沿岸(本局)	0	0	2	0	10	0	0	0	1	30	0	0	0	0	43	57
沿岸(宮古)	28	0	7	5	24	0	0	0	0	151	0	0	0	0	215	251
沿岸(大船渡)	3	0	0	0	6	0	0	0	0	30	1	0	0	0	40	65
県北(本局)	11	0	2	6	21	0	0	0	0	94	1	0	0	0	135	171
県北(二戸)	2	0	2	0	3	0	0	0	0	5	1	0	0	0	13	48
東京	0	0	0	0	0	0	0	0	0	19	0	0	0	0	19	24
合計	396	0	204	80	382	5	1	1	21	3,397	4	0	1	1	4,498	5,318
前年度	454	0	232	81	377	6	1	0	11	4,153	1	0	1	1	5,318	7,776

(備考) 特別地方消費税及びゴルフ場利用税は施設数(ただし、特別地方消費税は特別徴収税額のなかったものは除く。)である。

(3) 個人県民税

振興局	本年度	前年度
盛岡	247,713	244,522
県南(本局)	65,077	65,464
県南(花巻)	109,876	109,916
県南(一関)	60,125	60,206
沿岸(本局)	22,631	21,826
沿岸(宮古)	38,801	37,011
沿岸(大船渡)	30,521	28,698
県北(本局)	26,818	26,419
県北(二戸)	25,594	25,454
東京	-	-
合計	627,156	619,516
前年度	619,516	597,633

10 平成26年度税目別納税義務者数

(単位:人)

	納 税 義 務 者 数					
	調 定			収 入 未 済		
	現	越	計	現	越	計
県 民 税 法 人	23,192	396	23,588	187	99	286
利子割	631	0	631	0	0	0
事 業 税 個 人	7,444	204	7,648	75	71	146
法 人	10,426	80	10,506	52	23	75
不 動 産 取 得 税	12,435	382	12,817	119	216	335
県 た ば こ 税	9	5	14	0	0	0
ゴ ル フ 場 利 用 税	21	1	22	0	0	0
自 動 車 取 得 税	27,215	1	27,216	0	1	1
軽 油 引 取 税	210	21	231	22	0	22
自 動 車 税	385,640	3,397	389,037	1,296	1,333	2,629
鉦 区 税	134	4	138	2	1	3
狩 猟 税	2,344	0	2,344	0	0	0
産 業 廃 棄 物 税	23	0	23	1	0	1
特別地方 消費 税	0	1	1	0	0	0
旧法による税 軽 引 取 税	0	1	1	0	1	1
合 計	469,724	4,493	474,217	1,754	1,745	3,499
平 成 11 年 度	570,828	4,196	575,024	3,710	2,288	5,998
平 成 12 年 度	592,165	4,841	597,006	4,955	2,995	7,950
平 成 13 年 度	572,825	7,636	580,461	5,533	4,957	10,490
平 成 14 年 度	538,115	9,605	547,720	6,588	6,237	12,825
平 成 15 年 度	616,015	12,005	628,020	7,350	4,918	12,268
平 成 16 年 度	571,103	12,060	583,163	5,411	4,854	10,265
平 成 17 年 度	566,593	11,344	577,937	4,841	4,585	9,426
平 成 18 年 度	562,807	8,006	570,813	4,385	4,016	8,401
平 成 19 年 度	528,828	7,289	536,117	4,263	3,688	7,951
平 成 20 年 度	503,615	7,387	511,002	4,265	3,553	7,818
平 成 21 年 度	501,970	7,240	509,210	3,894	3,727	7,621
平 成 22 年 度	494,638	6,935	501,573	4,414	3,343	7,757
平 成 23 年 度	492,047	7,655	499,702	5,099	3,273	8,372
平 成 24 年 度	478,537	7,776	486,313	2,700	2,706	5,406
平 成 25 年 度	479,318	5,318	484,636	2,113	2,390	4,503

(備考) 調定件数、収入件数に関係なく、税目別、現越別の納税義務者数である。

11 県税日誌

1 沿岸広域振興局経営企画部県税室 復興支援チームの継続設置について

東日本大震災津波からの復興とともに増加している建築家屋の評価事務等に対応するため、沿岸広域をカバーする家屋評価及び復興産業集積区域における県税の課税免除事務をマネジメントする担当組織として、「復興支援チーム」（平成 25 年度の「家屋評価チーム」から改称）を平成 25 年度に引き続き、沿岸広域振興局経営企画部県税室内に設置した。

組織体制は、特命課長（本県職員）のほか、他自治体からの派遣職員により構成し、平成 26 年度は、東京都、大阪府、山口県、札幌市、大阪市及び静岡市から職員を派遣していただいた。

2 地方消費税及び自動車取得税の税率の改正について

「社会保障の安定財源の確保等を図る税制の抜本的な改革を行うための地方税法及び地方交付税法の一部を改正する法律（平成 24 年法律第 69 号）」により地方税法の一部が改正されたことに伴い、地方消費税の税率を 100 分の 25（消費税率換算 1%）から 63 分の 17（消費税率換算 1.7%）に改正した（平成 25 年 12 月 13 日改正条例公布、平成 26 年 4 月 1 日施行）。

また、自動車取得税の税率を営業用自動車及び軽自動車の取得に対して課する分を 100 分の 3 から 100 分の 2 に、自家用自動車（軽自動車を除く）の取得に対して課する分を 100 分の 5 から 100 分の 3 に改正した（平成 26 年 4 月 1 日改正条例公布、同日施行）。

3 ご当地ナンバーの導入について、

平成 26 年 11 月 17 日のご当地ナンバー（盛岡ナンバー及び平泉ナンバー）の導入に伴い、岩手・岩ナンバーと標板文字以外の登録番号が同一となる自動車が発生することとなるため、各種システムの改修を行った。

4 岩手県地方税特別滞納整理機構の取組みについて

平成 19 年度から行われる税源移譲に対応するため、平成 18 年 10 月に、県・市町村による個人県民税及び市町村税の共同徴収対策チーム、「地方税特別滞納整理

機構」を総務部税務課内に設置し、個人住民税をはじめとした市町村税の大口滞納事案、あるいは市町村では徴収困難な滞納事案について、滞納処分を中心とした滞納整理を専門的に行っているところである。

平成 18 年 10 月に 23 市町村が参加し、県の併任職員 3 名と市町村からの派遣職員 4 名の 7 名体制から始まり、平成 26 年度は、県内全 33 市町村の参加と、県の併任職員 4 名と市町村からの派遣職員 6 名の 10 名体制で収入確保に努めた。

12 平成 26 年度県税決算とその特色

平成 26 年度のがわが国の経済は、消費増税に伴う駆け込み需要の反動減や実質所得の低下などから景気回復に足踏み感がみられたが、後半は原油価格の下落による企業収益の改善や在庫調整の進捗で鉱工業生産が上昇に転じるなど持ち直しの動きとなった。

県内においては、東日本大震災津波からの「本格復興推進年」の位置付けのもと、前年度に引き続き 1 兆円を超える県の予算編成による復興事業の推進等により、建設業が高水準を維持しているものの、消費増税に伴う駆け込み需要の反動の長期化や所得環境の改善の遅れ、円安の進行による物価上昇の心理的な下押し要因などから、緩やかな回復の動きに足踏み感がみられた。

このような経済情勢下にあつて、平成 26 年度の県税決算額は、前年度決算額に対して個人県民税が 3. 8 % 増、法人事業税が 1 3. 8 % 増となるなど、復興関連需要等の影響により、県税全体では前年度決算額に対して 4. 2 % の増となった。

1 決算額	1, 1 5 4 億 4, 8 2 0 万 3 千円 (対前年度伸率 4. 2 % の増)
最終予算額	1, 1 5 1 億 1, 6 0 0 万円に対して、 3 億 3, 2 2 0 万 3 千円の増
前年度決算額	1, 1 0 7 億 9, 8 2 2 万円に対して、 4 6 億 4, 9 9 8 万 3 千円の増

2 主な税目の決算額及び前年度比較

- (1) **個人県民税** 3 4 6 億 5, 8 8 8 万 3 千円 (伸率 3. 8 % 増 構成比 3 0. 0 %)
個人所得の回復により所得割・均等割が 3. 2 % の増、軽減税率廃止により配当割が 1 0 6. 2 % 増、株式等譲渡所得割が 3 2. 8 % の減となった。
- (2) **法人事業税** 1 9 7 億 1 9 5 万 3 千円 (伸率 1 3. 8 % 増 構成比 1 7. 1 %)
課税額は、製造業が円安による企業業績の回復等により、電気機械業、薬品業が堅調に推移したことから 4 4. 6 % 増、非製造業が復興関連需要により建設業が堅調であることから 5. 4 % 増となった。
- (3) **地方消費税** 1 2 4 億 2, 2 4 1 万 1 千円 (伸率 1 3. 4 % 増 構成比 1 0. 8 %)
税率改正の影響により前年度を上回った。
- (4) **軽油引取税** 1 7 6 億 1, 0 4 2 万 8 千円 (伸率 2. 7 % 増 構成比 1 5. 3 %)
復興関連需要等による引取数量の増加により前年度を上回った。
- (5) **自動車税** 1 7 8 億 6 3 0 万 4 千円 (伸率 1. 3 % 増 構成比 1 5. 4 %)
被災代替自動車に係る非課税措置が終了し、課税台数が増加したことから前年度を上回った。