

平成23年度 岩手県税務統計書
目 次

第1 財政状況	1 平成23年度一般会計予算額及び決算額		
	(1)歳入	2	
	(2)歳出	2	
	2 一般会計決算額(平成18年度～平成22年度)		
	(1)歳入	3	
	(2)歳出	3	
	3 歳入総額に占める県税収入の割合	4	
第2 県税決算状況	1 平成23年度県税予算額及び決算額	6	
	2 県税決算額	7	
	3 県税収入の推移	8	
	4 標準税収入額と県税決算額	9	
	5 県税収入状況		
	(1)税目別	10	
	(2)振興局別	13	
	6 平成23年度県税収入状況(税目別・振興局別)		
	県民税		
	個人	15	
	法人	16	
	事業税		
	個人	17	
	法人	18	
	不動産取得税	19	
	県たばこ税	20	
	ゴルフ場利用税	21	
	軽油引取税	22	
	自動車税	23	
	鉱区税	24	
	狩猟税	25	
	旧法による税(特別地方消費税)	26	
	旧法による税(軽油引取税)	27	
	産業廃棄物税	28	
	県民税利子割	29	
	地方消費税	29	
	自動車取得税	29	
	旧法による税(自動車取得税)	29	
	7 平成23年度地方譲与税及び税外収入の状況		
	(1)種目別	30	
	(2)振興局別(税外収入)	31	
	(3)地方譲与税の推移	32	
	第3 滞納整理等	1 平成23年度県税徴収実績(図表)	34
		2 県税滞納整理状況	
		(1)納付機関別領収額	35
		(2)督促状発付前及び発付後領収額	35
		(3)滞納整理額	35
		(4)収入未済額	35
		3 平成23年度県税滞納整理状況	
		(1)納付機関別領収額	36
		(2)督促状発付前及び発付後領収額	
		税目別	37
		振興局別	38
		(3)振興局別税目別納期内領収額	39
		(4)滞納整理額	
		税目別	41
	振興局別	42	
	(5)県税滞納繰越分年度別収入済額	43	
	(6)徴収及び換価の猶予額等	44	
	(7)財産差押税額		
	税目別	45	
	振興局別	45	
	差押財産別	46	

	(8)執行の停止額	
	年度別	48
	税目別	48
	振興局別	48
	(9)不納欠損処分額	
	年度別	49
	税目別	49
	振興局別	49
	(10)収入未済額(個人県民税を除く)	
	年度別	50
	税目別	50
	振興局別	50
	(11)収入未済額(個人県民税)	
	年度別	51
	振興局別	51
第4 納税奨励	1 納税貯蓄組合の状況	
	(1)平成23年度補助金交付状況(振興局別)	53
	(2)年度別	53
	(3)納税貯蓄組合組織別調(振興局別)	53
	(4)市町村別納税貯蓄組合組織状況	54
第5 徴税費	1 平成23年度徴税費決算額	56
	2 徴税費決算額	57
	3 報償費	
	(1)県民税徴収取扱費	58
	(2)特別徴収交付金	58
	4 交付金	59
参考資料	1 平成24年度一般会計予算額	
	(1)一般会計歳入予算の状況	61
	(2)一般会計目的別歳出予算の状況	62
	(3)一般会計性質別歳出予算の状況	63
	2 平成24年度県税予算額	64
	3 都道府県税収入状況	
	(1)年度別決算状況	65
	(2)地方財政計画に対する都道府県税決算額	65
	(3)都道府県別決算額	66
	(4)主要税目東北六県調定額	67
	4 平成23年度都道府県税収入状況	
	(1)税目別	68
	(2)都道府県別	69
	(3)税目別・東北六県別	70
	5 平成23年度全国都道府県税一人当たり負担状況(図表)	73
	6 県民の租税負担状況	
	(1)年度別	74
	(2)平成22年度租税別	75
	7 県民の県税負担と全国の都道府県税負担状況(年度別)	76
	8 個人県民税に関する調	
	(1)平成23年度市町村別徴収実績	77
	(2)県税総額に占める個人県民税の割合	
	平成23年度振興局別	78
	年度別	78
	9 平成23年度県税の納税義務者に関する調	
	(1)現年課税分	79
	(2)滞納繰越分	79
	(3)個人県民税	79
	10 平成23年度税目別納税義務者数	80
	11 県税日誌	81
	12 平成23年度県税決算とその特色	83

第 1

財政狀況

1 平成23年度一般会計予算額及び決算額

(1) 歳入

(単位:円・%)

款	予算現額(a)	決 算 額				構 成 比	
		収入済額(b)	(b)/(a)×100	予算現額に対する増減額(c)		予算現額	収入済額
県 税	96,730,000,000	97,751,677,695	101.1	1,021,677,695		6.1	7.3
地方消費税清算金	24,715,000,000	24,714,905,180	100.0	△ 94,820		1.6	1.8
地方譲与税	20,315,000,000	19,604,868,035	96.5	△ 710,131,965		1.3	1.5
地方特例交付金	1,439,959,000	1,439,959,000	100.0	0		0.1	0.1
地方交付税	406,665,947,000	389,699,881,000	95.8	△ 16,966,066,000		25.7	28.9
交通安全対策特別交付金	544,748,000	509,700,000	93.6	△ 35,048,000		0.0	0.0
分担金及び負担金	5,455,061,477	5,151,211,575	94.4	△ 303,849,902		0.3	0.4
使用料及び手数料	4,586,700,000	4,588,036,231	100.0	1,336,231		0.3	0.3
国庫支出金	614,156,812,256	419,618,178,994	68.3	△ 194,538,633,262		38.9	31.1
財産収入	3,205,262,000	3,196,777,067	99.7	△ 8,484,933		0.2	0.2
繰入金	86,387,503,000	78,468,671,494	90.8	△ 7,918,831,506		5.5	5.8
繰越金	39,836,696,720	39,836,697,154	100.0	434		2.5	3.0
諸収入	159,857,869,000	151,214,690,749	94.6	△ 8,643,178,251		10.1	11.2
県債	98,044,600,000	93,414,560,000	95.3	△ 4,630,040,000		6.2	6.9
寄附金	18,512,305,000	19,616,138,809	106.0	1,103,833,809		1.2	1.5
合 計	1,580,453,463,453	1,348,825,952,983	85.3	△ 231,627,510,470		100.0	100.0
前 年 度	763,225,458,891	736,946,966,495	96.6	△ 26,278,492,396		—	—

(備考) 予算現額は、前年度からの繰越明許費繰越額及び事故繰越し繰越額を含むものである。

(2) 歳出

(単位:円・%)

款	予算現額(a)	決 算 額						構 成 比				
		支出済額(b)	(b)/(a)×100	翌年度繰越額(c)	(c)/(a)×100	不用額(d)	(d)/(a)×100	予算現額	支出済額	翌年度繰越額	不用額	
議 会 費	1,374,905,922	1,367,069,268	99.4	0.0		7,836,654	0.6	0.1	0.1	0.0	0.0	
総 務 費	207,316,070,112	204,231,524,689	98.5	1,127,098,928		0.5	1,957,446,495	0.9	13.1	16.3	0.4	4.0
民 生 費	220,615,863,949	210,416,613,810	95.4	5,422,165,365		2.5	4,777,084,774	2.2	14.0	16.8	2.0	9.8
衛 生 費	113,265,558,175	95,659,765,428	84.5	5,309,745,560		4.7	12,296,047,187	10.9	7.2	7.6	1.9	25.3
労 働 費	79,238,287,338	77,504,825,323	97.8	0.0		1,733,462,015	2.2	5.0	6.2	0.0	3.6	
農 林 水 産 業 費	109,232,655,841	73,467,166,333	67.3	30,239,382,550		27.7	5,526,106,958	5.1	6.9	5.9	10.9	11.4
農 商 工 費	104,739,644,045	103,911,721,066	99.2	427,255,000		0.4	400,667,979	0.4	6.6	8.3	0.2	0.8
土 木 費	99,835,338,200	74,450,833,859	74.6	22,933,448,000		23.0	2,451,056,341	2.5	6.3	5.9	8.3	5.1
警 察 費	30,366,200,634	29,520,049,152	97.2	634,679,450		2.1	211,472,032	0.7	1.9	2.3	0.2	0.4
教 育 費	155,750,753,087	153,398,071,796	98.5	410,768,000		0.3	1,941,913,291	1.2	9.9	12.2	0.1	4.0
災 害 復 旧 費	282,380,236,150	54,282,203,120	19.2	211,335,328,537		74.8	16,762,704,493	5.9	17.9	4.3	76.0	34.5
公 債 費	118,635,713,000	118,583,717,890	100.0	0.0		51,995,110	0.0	7.5	9.5	0.0	0.1	
諸 支 出 金	57,697,793,000	57,180,262,611	99.1	56,669,000		0.1	460,861,389	0.8	3.6	4.6	0.0	1.0
予 備 費	4,444,000	0.0	0.0	0.0		4,444,000	100.0	0.0	0.0	0.0	0.0	
合 計	1,580,453,463,453	1,253,973,824,345	79.3	277,896,540,390		17.6	48,583,098,718	3.1	100.0	100.0	100.0	100.0
前 年 度	763,225,458,891	697,110,269,341	91.3	47,973,413,453		6.3	18,141,776,097	2.4	—	—	—	—

(備考) 予算現額は、前年度からの繰越明許費繰越額及び事故繰越し繰越額を含むものである。

2 一般会計決算額(平成19年度～平成23年度)

(1) 歳入

(単位:千円)

款	平成19年度					平成20年度					平成21年度					平成22年度					平成23年度					
	平成19年度	平成20年度	平成21年度	平成22年度	平成23年度	平成19年度	平成20年度	平成21年度	平成22年度	平成23年度	平成19年度	平成20年度	平成21年度	平成22年度	平成23年度	平成19年度	平成20年度	平成21年度	平成22年度	平成23年度	平成19年度	平成20年度	平成21年度	平成22年度	平成23年度	
県 税	129,386,874	112.9	124,224,043	96.0	105,762,246	85.1	100,992,065	95.5	97,751,678	96.8	17.7	18.2	14.1	13.7	7.3											
地方消費税清算金	26,036,481	98.3	24,238,616	93.1	25,066,251	103.4	25,022,270	99.8	24,714,905	98.8	3.6	3.6	3.3	3.4	1.8											
地方譲与税	4,571,585	16.9	4,186,614	91.6	11,151,021	266.3	19,439,227	174.3	19,604,868	100.9	0.6	0.6	1.5	2.6	1.5											
地方特例交付金	993,974	151.6	2,315,212	232.9	1,226,364	53.0	1,737,213	141.7	1,439,959	82.9	0.1	0.3	0.2	0.2	0.1											
地方交付税	237,083,891	98.8	231,009,298	97.4	213,915,310	92.6	227,554,078	106.4	389,699,881	171.3	32.4	33.8	28.6	30.9	28.9											
交通安全対策特別交付金	621,634	98.1	557,912	89.7	555,877	99.6	526,484	94.7	509,700	96.8	0.1	0.1	0.1	0.1	0.0											
分担金及び負担金	4,292,702	85.5	4,431,269	103.2	6,209,781	140.1	3,730,058	60.1	5,151,212	138.1	0.6	0.7	0.8	0.5	0.4											
使用料及び手数料	8,683,952	94.9	8,401,162	96.7	8,446,423	100.5	4,762,698	56.4	4,588,036	96.3	1.2	1.2	1.1	0.7	0.3											
国庫支出金	85,225,479	96.0	97,560,138	114.5	147,102,681	150.8	105,931,629	72.0	419,618,179	396.1	11.7	14.3	19.6	14.4	31.1											
財産収入	1,627,310	67.8	1,289,232	79.2	1,285,342	99.7	1,333,310	103.7	3,196,777	239.8	0.2	0.2	0.2	0.2	0.2											
繰入金	17,396,637	37.6	7,302,130	42.0	14,156,207	193.9	25,879,404	182.8	78,468,671	303.2	2.4	1.1	1.9	3.5	5.8											
繰越金	9,160,523	73.8	9,873,884	107.8	10,578,789	107.1	13,153,285	124.3	39,836,697	302.9	1.3	1.4	1.4	1.8	3.0											
諸収入	70,050,044	91.0	76,443,922	109.1	86,100,253	112.6	87,904,561	102.1	151,214,691	172.0	9.6	11.2	11.5	11.9	11.2											
県債	135,895,500	108.0	91,345,300	67.2	116,609,900	127.7	118,195,100	101.4	93,414,560	79.0	18.6	13.4	15.6	16.0	6.9											
寄附金	73,146	13.6	285,076	389.7	93,701	32.9	785,584	838.4	19,616,139	2,497.0	0.0	0.0	0.0	0.1	1.5											
合 計	731,099,732	94.1	683,463,808	93.5	748,260,146	109.5	736,946,966	98.5	1,348,825,953	183.0	100.0	100.0	100.0	100.0	100.0											

(備考) 各欄の割合は、前年度に対する比較である。

(2) 歳出

(単位:千円)

款	平成19年度					平成20年度					平成21年度					平成22年度					平成23年度					
	平成19年度	平成20年度	平成21年度	平成22年度	平成23年度	平成19年度	平成20年度	平成21年度	平成22年度	平成23年度	平成19年度	平成20年度	平成21年度	平成22年度	平成23年度	平成19年度	平成20年度	平成21年度	平成22年度	平成23年度	平成19年度	平成20年度	平成21年度	平成22年度	平成23年度	
議会費	1,356,355	96.5	1,296,749	95.6	1,267,640	97.8	1,293,121	102.0	1,367,069	105.7	0.2	0.2	0.2	0.2	0.1											
総務費	30,854,430	102.0	32,120,619	104.1	44,208,335	137.6	37,580,588	85.0	204,231,525	543.4	4.3	4.8	6.0	5.4	16.3											
民生費	54,928,152	102.7	68,331,717	124.4	88,861,996	130.0	80,440,520	90.5	210,416,614	261.6	7.6	10.2	12.1	11.5	16.8											
衛生費	25,271,814	95.9	15,937,931	63.1	25,518,113	160.1	19,104,046	74.9	95,659,766	500.7	3.5	2.4	3.5	2.7	7.6											
労働費	2,195,415	97.0	10,907,783	496.8	14,185,332	130.0	11,905,311	83.9	77,504,825	651.0	0.3	1.6	1.9	1.7	6.2											
農林水産業費	64,669,597	63.5	64,008,456	99.0	72,236,105	112.9	56,085,610	77.6	73,467,166	131.0	9.0	9.5	9.8	8.0	5.9											
商工費	53,109,711	102.8	56,654,769	106.7	65,841,146	116.2	69,257,147	105.2	103,911,721	150.0	7.4	8.4	9.0	10.0	8.3											
土木費	76,893,550	85.0	72,969,918	94.9	78,626,444	107.8	66,813,170	85.0	74,450,834	111.4	10.7	10.9	10.7	9.6	5.9											
警察費	29,067,157	99.4	28,259,871	97.2	28,359,730	100.4	28,082,764	99.0	29,520,049	105.1	4.0	4.2	3.9	4.0	2.3											
教育費	156,676,716	97.7	154,175,247	98.4	144,342,419	93.6	147,415,269	102.1	153,398,071	104.1	21.7	22.9	19.6	21.2	12.2											
災害復旧費	13,314,491	328.0	8,343,519	62.7	5,105,648	61.2	1,567,486	30.7	54,282,203	3,463.0	1.8	1.2	0.7	0.2	4.3											
公債費	153,530,135	96.2	102,472,192	66.7	111,082,382	108.4	117,737,270	106.0	118,583,718	100.7	21.3	15.2	15.1	16.9	9.5											
諸支出金	59,358,325	105.2	57,406,248	96.7	55,471,571	96.6	59,827,967	107.9	57,180,263	95.6	8.2	8.5	7.5	8.6	4.6											
予備費	0	0.0	0	0.0	0	0.0	0	0.0	0	0.0	0.0	0.0	0.0	0.0	0.0											
合 計	721,225,848	94.0	672,885,019	93.3	735,106,861	109.2	697,110,269	94.8	1,253,973,824	179.9	100.0	100.0	100.0	100.0	100.0											

(備考) 1.歳出決算額は、各年度とも支出済額による。

2.各欄の割合は、前年度に対する比較である。

3 歳入総額に占める県税収入の割合(昭和25・30・35・40・45・50・55～平成23年度) (単位:千円)

年 度	一 般 会 計 歳 入 総 額	内 訳					
		県 税		譲与税・交付税		そ の 他	
			%		%		%
昭和25年度	5,483,532	592,978	10.8	1,807,307	33.0	3,083,247	56.2
30	9,972,659	1,088,437	10.9	3,436,508	34.5	5,447,714	54.6
35	19,181,216	2,300,801	12.0	6,957,853	36.3	9,922,562	51.7
40	42,671,948	5,116,221	12.0	16,787,372	39.3	20,768,355	48.7
45	90,307,237	12,651,252	14.0	35,938,871	39.8	41,717,114	46.2
50	232,085,478	27,893,603	12.0	80,804,872	34.8	123,387,003	53.2
55	418,885,678	57,877,635	13.8	129,051,855	30.8	231,956,188	55.4
56	447,621,753	60,189,812	13.4	141,422,364	31.6	246,009,577	55.0
57	453,647,727	62,499,449	13.8	155,185,644	34.2	235,962,634	52.0
58	452,218,450	63,499,751	14.0	145,786,858	32.3	242,931,841	53.7
59	458,297,008	67,324,200	14.7	146,070,376	31.9	244,902,432	53.4
60	475,303,956	71,016,479	14.9	169,431,087	35.7	234,856,390	49.4
61	495,484,422	74,129,467	15.0	177,761,987	35.9	243,592,968	49.1
62	531,129,246	80,442,713	15.1	187,490,249	35.3	263,196,284	49.6
63	554,846,474	90,400,973	16.3	201,073,158	36.2	263,372,343	47.5
平成元年度	598,822,913	93,757,822	15.7	233,667,217	39.0	271,397,874	45.3
2	651,827,297	102,304,167	15.7	257,773,711	39.5	291,749,419	44.8
3	703,679,224	113,214,032	16.1	266,507,212	37.9	323,957,980	46.0
4	733,678,009	109,110,327	14.9	261,798,026	35.7	362,769,656	49.4
5	808,208,967	109,316,215	13.5	262,119,823	32.4	436,772,929	54.1
6	827,084,409	117,458,411	14.2	248,633,218	30.1	460,992,780	55.7
7	822,505,817	121,233,322	14.7	246,581,702	30.0	454,690,793	55.3
8	882,644,109	124,161,151	14.1	254,478,091	28.8	504,004,867	57.1
9	904,829,805	125,804,529	13.9	253,161,951	28.0	525,863,325	58.1
10	947,031,979	127,253,160	13.4	261,884,256	27.7	557,894,563	58.9
11	950,608,667	124,148,939	13.1	283,319,776	29.8	543,139,952	57.1
12	972,375,070	129,495,856	13.3	296,998,185	30.5	545,881,029	56.2
13	968,780,922	122,972,205	12.7	285,194,802	29.4	560,613,915	57.9
14	912,257,625	109,699,857	12.0	278,411,964	30.5	524,145,804	57.5
15	848,466,794	109,223,845	12.9	257,099,209	30.3	482,143,740	56.8
16	798,670,292	109,273,919	13.7	245,220,812	30.7	444,175,561	55.6
17	768,309,840	109,034,406	14.2	252,116,983	32.8	407,158,451	53.0
18	776,629,560	114,615,331	14.8	267,020,134	34.4	394,994,095	50.9
19	731,099,732	129,386,874	17.7	241,655,476	33.1	360,057,382	49.2
20	683,463,808	124,224,043	18.2	235,195,912	34.4	324,043,853	47.4
21	748,260,146	105,762,246	14.1	225,066,331	30.1	417,431,569	55.8
22	736,946,966	100,992,065	13.7	246,993,305	33.5	388,961,596	52.8
23	1,348,825,953	97,751,678	7.3	409,304,749	30.3	841,769,526	62.4

(備考) 1. 各欄の割合は、一般会計歳入総額を「100」とする割合である。

2. 「譲与税・交付税」は25年度は地方財政平衡交付金、30年度以降は地方譲与税及び地方交付税である。

30年度は臨時地方財政特別交付金及びたばこ専売特別地方交付税を含む。

第2

県税決算状況

1 平成23年度県税予算額及び決算額

(単位:円・%)

税 目	予 算 額				決 算 額				
	当初予算額(イ)	最終予算額(ロ)	(ロ) × 100 (イ)	前年度予算額に対する増減額(ハ)	収入済額(ニ)	(ニ) × 100 (ロ)	最終予算額に対する増減額	前年度決算額に対する増減額	
個人住民税	30,192,000,000	28,578,000,000	94.7	△ 1,798,000,000	28,659,899,834	100.3	81,899,834	△ 1,791,419,864	
利子割	4,634,000,000	4,600,000,000	99.3	75,000,000	4,693,224,947	102.0	93,224,947	123,659,524	
事業税	874,000,000	742,000,000	84.9	△ 103,705,000	767,202,322	103.4	25,202,322	△ 70,688,321	
地方消費税	13,318,000,000	11,794,000,000	88.6	△ 426,000,000	12,074,271,806	102.4	280,271,806	△ 405,272,614	
譲渡割	11,567,000,000	9,605,000,000	83.0	△ 1,985,000,000	10,045,677,320	104.6	440,677,320	△ 1,550,768,903	
貨物割	62,000,000	30,000,000	48.4	△ 31,000,000	32,433,500	108.1	2,433,500	△ 29,736,400	
不動産取得税	2,098,000,000	1,746,000,000	83.2	△ 560,668,000	1,748,932,177	100.2	2,932,177	△ 703,557,039	
県たばこ税	2,514,000,000	2,787,000,000	110.9	425,000,000	2,871,795,736	103.0	84,795,736	394,615,515	
ゴルフ場利用税	308,000,000	276,000,000	89.6	△ 47,000,000	275,256,131	99.7	△ 743,869	△ 49,884,737	
自動車取得税	1,940,000,000	1,927,000,000	99.3	△ 190,540,000	1,959,349,600	101.7	32,349,600	△ 45,704,900	
軽油引取税	14,318,000,000	16,379,000,000	114.4	1,441,000,000	16,317,473,884	99.6	△ 61,526,116	1,726,920,843	
自動車税	17,983,000,000	17,533,000,000	97.5	△ 733,000,000	17,564,728,623	100.2	31,728,623	△ 685,053,280	
鉦区税	19,000,000	19,000,000	100.0	0	18,558,700	97.7	△ 441,300	△ 43,700	
狩猟税	40,000,000	39,000,000	97.5	△ 4,000,000	38,914,200	99.8	△ 85,800	△ 3,921,200	
産業廃棄物税	64,000,000	80,000,000	125.0	12,000,000	83,665,536	104.6	3,665,536	15,113,365	
特別地方消費税	1,000,000	1,000,000	100.0	0	0	0.0	△ 1,000,000	△ 129,170	
旧法による税自動車取得税	0	0	—	0	0	0.0	0	0	
軽油引取税	1,000,000	1,000,000	—	△ 4,000,000	399,828	40.0	△ 600,172	△ 4,226,250	
合 計	100,415,000,000	96,730,000,000	96.3	△ 4,045,913,000	97,751,677,695	101.1	1,021,677,695	△ 3,240,387,185	
前 年 度	97,966,000,000	100,775,913,000	102.9	△ 23,201,087,000	100,922,064,880	100.1	216,151,880	△ 23,301,977,523	

(構成比)

(単位:%)

税 目	予 算 額			決 算 額		
	当初予算額	最終予算額	前年度予算額に対する増減額	収入済額	最終予算額に対する増減額	前年度決算額に対する増減額
個人住民税	30.1	29.6	44.4	29.3	8.0	55.3
利子割	4.6	4.8	△ 2.0	4.8	9.1	△ 3.8
事業税	0.5	0.6	2.9	0.6	0.7	5.0
地方消費税	0.9	0.8	2.6	0.8	2.5	2.2
譲渡割	13.3	12.2	10.5	12.4	27.4	12.5
貨物割	11.5	9.9	49.1	10.3	43.1	47.9
不動産取得税	0.1	0.0	0.8	0.0	0.2	0.9
県たばこ税	2.1	1.8	13.9	1.8	0.3	21.7
ゴルフ場利用税	2.5	2.9	△ 10.5	2.9	8.3	△ 12.2
自動車取得税	0.3	0.3	1.2	0.3	△ 0.1	1.5
軽油引取税	1.9	2.0	4.7	2.0	3.2	1.4
自動車税	14.2	16.9	△ 35.6	16.7	△ 6.0	△ 53.3
鉦区税	17.9	18.1	18.1	18.0	3.1	21.2
狩猟税	0.0	0.0	0.0	0.0	0.0	0.0
産業廃棄物税	0.0	0.0	0.1	0.0	0.0	0.1
特別地方消費税	0.1	0.1	△ 0.3	0.1	0.4	△ 0.5
旧法による税自動車取得税	0.0	0.0	0.0	0.0	△ 0.1	0.0
軽油引取税	0.0	0.0	0.0	0.0	0.0	0.0
合 計	100.0	100.0	100.0	100.0	100.0	100.0

2 県税決算額（平成14年度～平成23年度）

（単位：千円）

税目	平成14年度	平成15年度	平成16年度	平成17年度	平成18年度	平成19年度	平成20年度	平成21年度	平成22年度	平成23年度								
				%	%	%	%	%	%	%								
個人住民税	17,281,560	16,298,274	15,925,306	97.7	16,461,104	103.4	18,313,469	111.3	32,662,962	178.4	33,728,065	103.3	32,865,537	97.4	30,451,320	92.7	28,659,900	94.1
事業税	4,920,637	5,304,800	5,436,961	102.5	5,458,216	100.4	6,024,016	110.4	6,398,506	106.2	5,898,560	92.2	4,012,873	68.0	4,569,565	113.9	4,693,225	102.7
地方消費税	2,833,906	1,739,724	2,048,914	117.8	2,087,152	101.7	1,087,152	52.1	981,580	90.3	1,037,157	102.2	939,458	90.6	837,891	89.2	767,202	91.6
不動産取得税	1,214,494	1,114,753	1,133,968	101.7	1,087,152	95.9	1,010,671	93.0	1,014,820	100.4	1,037,157	102.2	939,458	90.6	837,891	89.2	767,202	91.6
たばこ税	19,526,390	22,164,627	23,127,844	104.3	24,536,508	106.1	28,758,151	117.2	29,707,064	103.3	27,717,310	93.3	14,947,485	53.9	12,479,545	83.5	12,074,272	96.8
ゴルフ場利用税	12,198,470	11,879,716	11,991,840	100.9	11,549,288	96.3	11,987,460	103.8	11,502,210	96.0	11,341,230	98.6	10,541,144	92.9	11,596,446	110.0	10,045,677	86.6
狩猟者登録税	93,784	90,177	115,885	128.5	95,367	82.3	111,995	117.4	128,174	114.4	105,127	82.0	77,297	73.5	62,170	80.4	32,433	52.2
自動車取得税	3,489,984	3,298,663	3,393,750	102.9	3,459,175	101.9	3,260,724	94.3	3,230,662	99.1	2,977,034	92.1	2,478,517	83.3	2,452,489	98.9	1,748,932	71.3
軽油引取税	2,598,061	2,678,898	2,712,014	101.2	2,631,084	97.0	2,689,331	102.2	2,669,948	99.3	2,522,775	94.5	2,401,233	95.2	2,477,180	103.2	2,871,796	115.9
合計	519,415	477,382	454,478	95.2	409,478	90.1	397,657	97.1	371,053	93.3	356,064	96.0	354,027	99.4	325,141	91.8	275,256	84.7
狩猟者登録税	43,017	40,066	—	皆減	—	—	—	—	—	—	—	—	—	—	—	—	—	—
自動車取得税	4,025,653	4,053,148	3,934,945	97.1	3,868,873	98.3	3,948,097	102.0	3,764,501	95.3	3,247,195	86.3	2,341,061	72.1	2,005,055	85.6	1,959,350	97.7
軽油引取税	19,991,362	19,410,231	18,549,486	95.6	17,859,110	96.3	17,189,429	96.3	17,100,217	99.5	14,977,817	87.6	13,475,990	90.0	14,590,553	108.3	16,317,474	111.8
自動車税	20,903,549	20,607,659	20,271,302	98.4	20,465,282	101.0	19,983,200	97.6	19,697,639	98.6	19,142,410	97.2	18,769,878	98.1	18,249,782	97.2	17,564,729	96.2
釧路区税	19,958	20,148	18,906	93.8	18,282	96.7	18,185	99.5	20,474	112.6	19,080	93.2	18,786	98.5	18,602	99.0	18,559	99.8
狩猟税	30,331	28,338	—	皆減	—	—	—	—	—	—	—	—	—	—	—	—	—	—
産業廃棄物税	—	—	63,663	皆増	59,433	93.4	56,832	95.6	53,866	94.8	49,776	92.4	47,292	95.0	42,835	90.6	38,914	90.8
旧法による税	9,286	3,630	91,665	673.5	87,897	95.9	93,387	106.2	83,009	88.9	67,123	80.9	61,268	91.3	68,552	111.9	83,665	122.0
(料飲食等消費税)	2,992	2,992	2,992	82.4	2,217	74.1	1,374	62.0	190	13.8	602	316.8	1,536,787	255,280.2	4,755	0.3	400	8.4
(特別地方消費税)	390	274	50	18.2	500	1,000.0	201	40.2	0	0.0	0	0.0	0	0.0	0	0.0	0	0.0
自動車取得税	8,896	3,356	2,942	87.7	1,717	58.4	1,173	68.3	190	16.2	602	316.8	1,271	211.1	129	10.1	0	0.0
軽油引取税	—	—	—	—	—	—	—	—	—	—	—	—	1	皆増	0	0.0	0	0.0
合計	—	—	—	—	—	—	—	—	—	—	—	—	1,535,515	皆増	4,626	0.3	400	8.6
合計	109,699,857	109,223,845	109,273,919	100.0	109,034,406	99.8	114,615,331	105.1	129,386,875	112.9	124,224,043	96.0	105,762,246	85.1	100,992,065	95.5	97,751,678	96.8

（備考）「平成16年度～平成23年度」の欄の割合は、前年度に対する比較である。

(構成比)

(単位：%)

税目	平成14年度	平成15年度	平成16年度	平成17年度	平成18年度	平成19年度	平成20年度	平成21年度	平成22年度	平成23年度
個人住民税	15.7	14.9	14.6	15.1	16.0	25.2	27.2	31.1	30.1	30.1
事業税	4.5	4.9	5.0	5.0	5.3	4.9	4.8	3.8	4.5	4.5
地方消費税	2.6	1.6	1.9	0.9	0.7	0.8	0.8	0.8	0.8	0.8
不動産取得税	1.1	1.0	1.0	1.0	0.9	0.8	0.8	0.9	0.8	0.8
たばこ税	17.8	20.3	21.1	22.5	25.1	23.0	22.3	14.1	12.4	12.4
ゴルフ場利用税	11.1	10.9	11.0	10.6	10.5	8.9	9.1	10.0	11.5	11.5
狩猟者登録税	0.1	0.1	0.1	0.1	0.1	0.1	0.1	0.1	0.1	0.1
自動車取得税	3.2	3.0	3.1	3.1	2.8	2.5	2.4	2.3	2.4	2.4
軽油引取税	2.4	2.5	2.5	2.4	2.3	2.1	2.0	2.3	2.5	2.5
合計	0.5	0.4	0.4	0.4	0.4	0.3	0.3	0.3	0.3	0.3
狩猟者登録税	0.0	0.0	—	—	—	—	—	—	—	—
自動車取得税	3.7	3.7	3.6	3.5	3.4	2.9	2.6	2.2	2.0	2.0
軽油引取税	18.2	17.8	17.0	16.4	15.0	13.2	12.1	12.7	14.4	14.4
自動車税	19.1	18.9	18.5	18.8	17.4	15.2	15.4	17.8	18.1	18.1
釧路区税	0.0	0.0	0.0	0.0	0.0	0.0	0.0	0.0	0.0	0.0
狩猟税	0.0	0.0	—	—	—	—	—	—	—	—
産業廃棄物税	—	—	0.1	0.1	0.0	0.0	0.0	0.0	0.0	0.0
旧法による税	—	0.0	0.1	0.1	0.1	0.1	0.1	0.1	0.1	0.1
(料飲食等消費税)	0.0	0.0	0.0	0.0	0.0	0.0	0.0	1.5	0.0	0.0
(特別地方消費税)	0.0	0.0	0.0	0.0	0.0	0.0	0.0	0.0	0.0	0.0
自動車取得税	—	—	—	—	—	—	—	0.0	0.0	0.0
軽油引取税	—	—	—	—	—	—	—	1.5	0.0	0.0
合計	100.0	100.0	100.0	100.0	100.0	100.0	100.0	100.0	100.0	100.0

3 県税収入の推移 (昭和25,30,35,40,45,50,55年度～平成23年度)

(単位:円)

年 度	(一般会計) 歳入総額			県 税									比 率		
	予算額(A)	決算額(B)	対前年比	予算額(C)	調定額(D)	対前年比	収入済額(E)	対前年比	収入歩合	不納欠損額	過誤納額	収入未済額	県税予算(C)	県税収入(E)	県税収入(E)
													歳入予算(A)	歳入決算(B)	県税予算(C)
昭和25年度	5,710,234,900	5,483,532,196	114.3	582,996,000	731,962,120	85.6	592,978,462	80.0	81.0	3,192,026	33,938	135,825,570	10.2	10.8	101.7
30	10,502,039,500	9,972,658,616	105.7	1,046,346,900	1,178,522,348	99.8	1,088,436,989	102.4	92.4	22,543,313	0	67,542,046	10.0	10.9	104.0
35	19,090,633,211	19,181,216,181	125.7	2,195,780,800	2,370,065,138	129.5	2,300,800,976	131.2	97.1	2,982,244	351,849	66,633,767	11.5	12.0	104.8
40	42,784,398,081	42,671,948,405	110.4	5,060,832,000	5,206,112,791	110.5	5,116,221,466	110.6	98.3	5,848,834	114,234	84,156,725	11.8	12.0	101.1
45	89,747,794,606	90,307,237,200	117.7	12,413,598,000	12,822,462,431	117.0	12,651,252,438	117.2	98.7	10,025,142	74,158	161,259,009	13.8	14.0	101.9
50	232,460,077,610	232,085,478,178	118.3	27,888,770,000	28,205,798,318	100.0	27,893,602,740	99.9	98.9	8,490,073	0	303,705,505	12.0	12.0	100.0
55	420,214,084,014	418,885,677,520	105.2	57,661,635,000	58,381,036,992	106.7	57,877,635,230	106.6	99.1	14,040,650	0	489,361,112	13.7	13.8	100.4
56	452,003,774,887	448,310,593,282	107.0	60,099,724,000	60,761,831,811	104.1	60,189,811,945	104.0	99.1	43,513,754	0	528,506,112	13.3	13.4	100.1
57	455,265,972,000	453,647,727,296	101.2	62,404,123,000	63,159,411,666	103.9	62,499,448,761	103.8	99.0	51,434,505	0	608,528,400	13.7	13.8	100.2
58	452,443,003,000	452,218,450,462	99.7	63,409,120,000	64,246,658,510	101.7	63,499,750,905	101.6	98.8	35,065,178	0	711,842,427	14.0	14.0	100.1
59	459,648,871,139	458,297,007,499	101.3	67,273,597,000	68,324,009,185	106.3	67,324,199,926	106.0	98.5	78,994,226	0	920,815,033	14.6	14.7	100.1
60	475,958,476,805	475,303,956,230	103.7	70,933,947,000	72,227,278,916	105.7	71,016,479,474	105.5	98.3	49,826,887	0	1,160,972,555	14.9	14.9	100.1
61	498,242,857,000	495,484,421,667	104.2	73,954,930,000	75,592,836,068	104.7	74,129,467,337	104.4	98.1	91,553,663	0	1,371,815,068	14.8	15.0	100.2
62	532,484,596,000	531,129,245,708	107.2	80,191,533,000	81,809,780,386	108.2	80,442,712,748	108.5	98.3	57,972,265	0	1,309,095,373	15.1	15.1	100.3
63	563,894,221,000	554,846,474,006	104.5	90,216,718,000	91,776,931,014	112.2	90,400,973,191	112.4	98.5	97,424,862	0	1,278,532,961	16.0	16.3	100.2
平成元年度	602,052,307,570	598,822,913,090	107.9	93,433,981,000	94,983,915,336	103.5	93,757,822,380	103.7	98.7	92,323,323	0	1,133,769,633	15.5	15.7	100.3
2	661,950,443,460	651,827,297,668	108.9	102,050,120,000	103,357,250,025	108.8	102,304,167,527	109.1	99.0	86,481,470	0	966,601,028	15.4	15.7	100.2
3	709,379,882,407	703,679,223,682	108.0	112,980,012,000	114,281,393,900	110.6	113,214,031,864	110.7	99.1	140,237,863	0	927,124,173	15.9	16.1	100.2
4	738,955,346,011	733,678,009,453	104.3	109,054,189,000	110,206,083,267	96.4	109,110,326,928	96.4	99.0	77,483,904	0	1,018,272,435	14.8	14.9	100.1
5	843,551,348,673	808,208,967,500	110.2	109,176,242,000	110,417,295,681	100.2	109,316,215,479	100.2	99.0	97,854,250	0	1,003,225,952	12.9	13.5	100.1
6	850,724,714,310	827,084,409,014	102.3	117,245,591,000	118,516,381,618	107.3	117,458,411,397	107.4	99.1	110,261,937	0	947,708,284	13.8	14.2	100.2
7	852,795,610,222	822,505,817,279	99.4	121,075,484,000	122,276,490,306	103.2	121,233,321,535	103.2	99.1	78,587,241	0	964,581,530	14.2	14.7	100.1
8	909,522,758,015	882,644,108,836	107.3	123,998,084,000	125,411,935,709	102.6	124,161,151,472	102.4	99.0	77,882,228	0	1,172,902,009	13.6	14.1	100.1
9	929,811,878,565	904,829,805,408	102.5	125,675,709,000	127,352,098,429	101.5	125,804,528,889	101.3	98.8	68,749,804	0	1,478,819,736	13.5	13.9	100.1
10	1,008,087,359,436	947,031,978,511	104.7	127,066,600,000	128,880,892,543	101.2	127,253,160,378	101.2	98.7	87,489,360	0	1,540,242,805	12.6	13.4	100.1
11	1,039,435,566,225	950,608,667,410	100.4	123,968,042,000	126,323,259,921	98.0	124,148,939,218	97.6	98.3	96,726,987	0	2,077,593,716	11.9	13.1	100.1
12	1,041,659,849,101	972,375,069,999	102.3	129,281,836,000	131,829,055,859	104.4	129,495,856,151	104.3	98.2	86,666,595	0	2,246,533,113	12.4	13.3	100.2
13	1,024,186,156,702	968,780,921,946	99.6	122,761,623,000	125,211,468,319	95.0	122,972,204,533	95.0	98.2	300,352,348	0	1,938,911,438	12.0	12.7	100.2
14	955,663,526,740	912,257,625,015	94.2	109,408,494,000	112,132,212,284	89.6	109,699,856,743	89.2	97.8	156,957,720	0	2,275,397,821	11.4	12.0	100.3
15	871,777,045,851	848,466,793,741	93.0	108,726,596,000	111,606,911,829	99.5	109,223,844,507	99.6	97.9	134,900,836	0	2,248,166,486	12.5	12.9	100.5
16	815,552,822,682	798,670,291,881	94.1	108,954,550,000	111,635,751,087	100.0	109,273,918,754	100.0	97.9	139,359,593	0	2,222,472,740	13.4	13.7	100.3
17	782,149,202,125	768,309,839,685	96.2	108,903,000,000	111,338,540,578	99.7	109,034,406,431	99.8	97.9	214,470,636	0	2,089,663,511	13.9	14.2	100.1
18	797,496,465,453	776,629,560,354	101.1	114,290,000,000	116,983,654,650	105.1	114,615,330,511	105.1	98.0	157,090,521	0	2,211,233,618	14.3	14.8	100.3
19	744,838,257,211	731,099,731,898	94.1	129,424,000,000	132,295,729,756	113.1	129,386,874,280	112.9	97.8	185,263,853	0	2,723,591,623	17.4	17.7	100.0
20	705,414,812,188	683,463,807,590	93.5	123,977,000,000	127,586,254,632	96.4	124,224,042,403	96.0	97.4	213,982,947	0	3,148,229,282	17.6	18.2	100.2
21	776,289,606,527	748,260,146,457	109.5	105,244,000,000	109,199,952,668	85.6	105,762,245,843	85.1	96.9	132,906,507	0	3,304,800,318	13.6	14.1	100.5
22	763,225,458,891	736,946,966,495	107.8	100,775,913,000	104,446,558,732	81.9	100,992,064,880	81.3	96.7	115,001,515	0	3,339,492,337	13.2	13.7	100.2
23	1,580,453,463,453	1,348,825,952,983	180.3	96,780,000,000	100,875,976,649	92.4	97,751,677,695	92.4	96.9	154,733,401	0	2,969,565,553	6.1	7.2	101.1

4 標準税収入額と県税決算額(平成21年度～平成23年度)

(単位:千円)

税 目	平 成 21 年 度						平 成 22 年 度						平 成 23 年 度					
	基 準 財 政 収 入 額	標 準 税 収 入 額 (左×10/7.5)	決 算 額	標準税収入に対する		%	基 準 財 政 収 入 額	標 準 税 収 入 額 (左×10/7.5)	決 算 額	標準税収入に対する		%	基 準 財 政 収 入 額	標 準 税 収 入 額 (左×10/7.5)	決 算 額	標準税収入に対する		
				増	減					額	収 入 少 欠					増	減	額
県																		
個人分	446,990	595,987	647,442	51,455	108.6	441,170	588,227	541,886	Δ 46,341	92.1	424,062	565,416	448,531	Δ 116,885	79.3			
均等割	1,109,978	1,479,971	1,414,860	Δ 65,111	95.6	1,093,096	1,457,461	1,442,672	Δ 14,789	99.0	1,053,705	1,404,940	1,438,668	33,728	102.4			
小計	1,556,968	2,075,957	2,062,302	Δ 13,655	99.3	1,534,266	2,045,688	1,984,558	Δ 61,130	97.0	1,477,767	1,970,356	1,887,199	Δ 83,157	95.8			
所得割	28,381,444	32,573,267	31,426,939	Δ 1,146,328	96.5	24,617,811	28,470,865	29,102,819	631,954	102.2	25,744,796	29,581,904	26,865,199	Δ 2,716,705	90.8			
民法人税割	2,087,004	2,782,672	2,152,365	Δ 630,307	77.3	1,277,627	1,703,503	2,608,634	905,131	153.1	2,269,419	3,025,892	2,726,664	Δ 299,228	90.1			
利子割	558,528	744,704	374,081	Δ 370,623	50.2	331,731	442,308	366,390	Δ 75,918	82.8	115,031	153,375	222,767	69,392	145.2			
配当割	105,942	141,256	143,098	1,842	101.3	35,303	47,071	75,438	28,367	160.3	53,515	71,353	74,505	3,152	104.4			
株式等譲渡所得割	16,522	22,029	56,028	33,999	254.3	11,374	15,165	23,780	8,615	156.8	13,526	18,035	15,144	Δ 2,891	84.0			
税計	32,706,408	38,339,886	36,214,813	Δ 2,125,073	94.5	27,808,112	32,724,600	34,161,619	1,437,019	104.4	29,674,054	34,820,915	31,791,478	Δ 3,029,437	91.3			
事 業 法 人 分	685,469	913,959	939,458	25,499	102.8	616,780	822,373	837,891	15,518	101.9	473,102	630,803	743,560	112,757	117.9			
税計	13,057,235	17,409,647	14,947,485	Δ 2,462,162	85.9	6,689,049	8,918,732	12,479,545	3,560,813	139.9	10,374,447	13,832,596	12,059,762	Δ 1,772,834	87.2			
税計	13,742,704	18,323,605	15,886,943	Δ 2,436,662	86.7	7,305,829	9,741,105	13,317,436	3,576,331	136.7	10,847,549	14,463,399	12,803,322	Δ 1,660,077	88.5			
地方消費																		
譲渡割	6,417,003	8,556,004	10,541,144	1,985,140	123.2	7,222,731	9,630,308	11,596,446	1,966,138	120.4	7,115,336	9,487,115	10,045,677	558,562	105.9			
貨物割	2,445,826	3,261,101	77,297	Δ 3,183,804	2.4	2,386,948	3,182,597	62,170	Δ 3,120,427	2.0	2,627,942	3,503,923	32,434	Δ 3,471,489	0.9			
税計	8,862,829	11,817,105	10,618,441	Δ 1,198,664	89.9	9,609,679	12,812,905	11,658,616	Δ 1,154,289	91.0	9,743,278	12,991,038	10,078,111	Δ 2,912,927	77.6			
不動産取得税	2,084,980	2,779,973	2,478,517	Δ 301,456	89.2	1,478,012	1,970,683	2,452,489	481,806	124.4	1,116,262	1,488,349	1,684,121	195,772	113.2			
県たばこ税	1,851,000	2,468,000	2,401,233	Δ 66,767	97.3	1,767,644	2,356,859	2,477,180	120,321	105.1	2,011,724	2,682,299	2,871,427	189,128	107.1			
ゴルフ場利用税	76,800	102,400	102,436	36	100.0	76,676	102,235	77,556	Δ 24,679	75.9	58,800	78,400	83,844	5,444	106.9			
自動車税	13,274,325	17,699,100	18,769,878	1,070,778	106.0	13,160,729	17,547,639	18,249,782	702,143	104.0	12,331,867	16,442,489	17,450,176	1,007,687	106.1			
鉦区税	13,811	18,415	18,786	371	102.0	13,705	18,273	18,602	329	101.8	13,556	18,075	18,405	330	101.8			
自動車取得税	572,315	763,087	971,410	208,323	127.3	564,352	752,469	634,111	Δ 118,358	84.3	566,258	755,011	600,292	Δ 154,719	79.5			
軽油引取税	11,380,084	15,173,445	13,475,990	Δ 1,697,455	88.8	10,523,351	14,031,135	14,590,553	559,418	104.0	12,144,562	16,192,749	16,062,744	Δ 130,005	99.2			
県 税 計	84,565,256	107,485,016	100,938,447	Δ 6,546,569	93.9	72,308,089	92,057,902	97,637,944	5,580,042	106.1	78,507,910	99,932,724	93,443,920	Δ 6,488,804	93.5			
地方法人特別譲与税	6,397,973	8,530,631	6,748,563	Δ 1,782,068	79.1	10,216,056	13,621,408	14,919,593	1,298,185	109.5	12,232,658	16,310,211	15,514,289	Δ 795,922	95.1			
	(以下は、左×10/10)						(以下は、左×10/10)						(以下は、左×10/10)					
地方道路譲与税	1,483,845	1,483,845	1,677,680	193,835	113.1	0	0	10	10	0.0	0	0	17	17	0.0			
地方揮発油譲与税	2,492,859	2,492,859	2,442,885	Δ 49,974	98.0	3,844,487	3,844,487	4,239,321	394,834	110.3	3,806,532	3,806,532	3,841,085	34,553	100.9			
石油ガス譲与税	288,585	288,585	268,064	Δ 20,521	92.9	266,724	266,724	267,095	371	100.1	238,879	238,879	241,048	2,169	100.9			
航空機燃料譲与税	13,709	13,709	13,829	120	100.9	13,718	13,718	13,208	Δ 510	96.3	8,058	8,058	8,429	371	104.6			
譲与税計	10,676,971	10,676,971	11,151,021	474,050	104.4	14,340,985	14,340,985	19,439,227	5,098,242	135.6	16,286,127	16,286,127	19,604,868	3,318,741	120.4			
合 計	95,242,227	118,161,987	112,089,468	Δ 6,072,519	94.9	86,649,074	106,898,887	117,077,171	10,678,284	110.0	94,794,037	116,218,851	113,048,788	Δ 3,170,063	97.3			

(備考) 1 決算額は、現年課税分であり、県民税の個人均等割、法人均等割及び法人税割は超過課税分を控除した数値を計上した。
 2 県民税利子割、県民税配当割、県民税株式等譲渡所得割、ゴルフ場利用税、自動車取得税は、これらの税に係る市町村交付金を控除した数値を計上した。
 3 狩猟税は、基準財政収入額に算入されないこと。

5 県税収入状況

(1) 税目別(平成21年度～平成23年度)

(単位:円)

税目	年度	予算額	調定額		収入済額		不納欠損額		過誤納額		収入未済額		収入 予算	収入歩合		前年度収入歩合	
			税額	件数	税額	件数	税額	件数	税額	件数	税額	件数		税額	件数	税額	件数
県 税	21	105,244,000,000	109,199,952,668	707,880	105,762,245,843	694,861	132,906,507	639	0	0	3,304,800,318	12,380	%	%	%	%	%
	22	100,775,913,000	104,446,558,732	692,609	100,992,064,880	679,293	115,001,515	673	0	0	3,339,492,337	12,643	100.5	96.9	98.2	96.9	98.2
	23	96,730,000,000	100,875,976,649	668,007	97,751,677,695	655,007	154,733,401	965	0	0	2,969,565,553	12,035	101.1	96.9	98.1	96.7	98.1
現 越	21	95,733,000,000	97,709,447,515	655,798	96,689,162,969	649,965	3,011,739	19	0	0	1,017,272,807	5,814	101.0	99.0	99.1	98.8	99.1
	22	997,000,000	3,166,529,134	12,209	1,062,514,726	5,042	151,721,662	946	0	0	1,952,292,746	6,221	106.6	33.6	41.3	33.9	36.1
	23																
県 民 税	21	37,462,000,000	40,117,571,255	41,402	37,772,023,869	40,328	101,722,619	96	0	0	2,243,824,767	978	100.8	94.2	97.4		
	22	35,610,000,000	38,346,593,520	40,010	35,781,068,726	38,706	79,311,991	126	0	0	2,486,212,803	1,178	100.5	93.3	96.7	94.2	97.4
	23	33,771,000,000	36,144,054,099	38,990	33,953,018,332	38,020	111,788,476	145	0	0	2,079,247,291	825	100.5	93.9	97.5	93.3	96.7
現 越	21	33,234,000,000	33,802,535,441	37,815	33,364,510,271	37,428	2,821,538	7	0	0	435,203,632	380	100.4	98.7	99.0	98.0	98.2
	22	537,000,000	2,341,518,658	1,175	588,508,061	592	108,966,938	138	0	0	1,644,043,659	445	109.6	25.1	50.4	21.3	37.4
	23																
個 人	21	32,597,000,000	35,171,441,924	—	32,865,537,354	—	99,088,199	—	0	—	2,206,816,371	—	100.8	93.4	—	—	—
	22	30,376,000,000	32,974,468,539	—	30,451,319,698	—	74,727,665	—	0	—	2,448,421,176	—	100.2	92.3	—	93.4	—
	23	28,578,000,000	30,818,583,294	—	28,659,899,834	—	106,979,716	—	0	—	2,051,703,744	—	100.3	93.0	—	92.3	—
現 越	21	28,056,000,000	28,514,563,363	—	28,088,581,094	—	2,263,396	—	0	—	423,718,873	—	100.1	98.5	—	97.7	—
	22	522,000,000	2,304,019,931	—	571,318,740	—	104,716,320	—	0	—	1,627,984,871	—	109.4	24.8	—	21.0	—
	23																
法 人	21	3,978,000,000	4,052,516,277	32,281	4,012,873,461	31,207	2,634,420	96	0	0	37,008,396	978	100.9	99.0	96.7		
	22	4,525,000,000	4,611,941,376	31,452	4,569,565,423	30,148	4,584,326	126	0	0	37,791,627	1,178	101.0	99.1	95.9	99.0	96.7
	23	4,600,000,000	4,725,577,254	30,534	4,693,224,947	29,564	4,808,760	145	0	0	27,543,547	825	102.0	99.3	96.8	99.1	95.9
現 越	21	4,585,000,000	4,688,078,527	29,359	4,676,035,626	28,972	558,142	7	0	0	11,484,759	380	102.0	99.7	98.7	99.6	97.7
	22	15,000,000	37,498,727	1,175	17,189,321	592	4,250,618	138	0	0	16,058,788	445	114.6	45.8	50.4	38.5	37.4
	23																
利子割	21	887,000,000	893,613,054	9,121	893,613,054	9,121	—	—	0	0	—	—	100.7	100.0	100.0	100.0	100.0
	22	709,000,000	760,183,605	8,558	760,183,605	8,558	—	—	0	0	—	—	107.2	100.0	100.0	100.0	100.0
	23	593,000,000	599,893,551	8,456	599,893,551	8,456	—	—	0	0	—	—	101.2	100.0	100.0	100.0	100.0
現 越	21	593,000,000	599,893,551	8,456	599,893,551	8,456	—	—	0	0	—	—	101.2	100.0	100.0	100.0	100.0
	22	—	—	—	—	—	—	—	0	0	—	—	—	0.0	0.0	0.0	0.0
	23																
事 業 税	21	15,740,000,000	16,043,053,275	28,358	15,886,942,594	27,045	10,695,392	87	0	0	145,415,289	1,226	100.9	99.0	95.4		
	22	13,065,705,000	13,466,860,714	27,477	13,317,435,063	26,089	9,998,819	63	0	0	139,426,832	1,325	101.9	98.9	94.9	99.0	95.4
	23	12,536,000,000	12,958,451,488	25,153	12,841,474,128	24,181	12,472,312	117	0	0	104,505,048	855	102.4	99.1	96.1	98.9	94.9
現 越	21	12,504,000,000	12,821,990,000	23,849	12,803,322,516	23,639	0	0	0	0	18,667,484	210	102.4	99.9	99.1	99.7	98.0
	22	32,000,000	136,461,488	1,304	38,151,612	542	12,472,312	117	0	0	85,837,564	645	119.2	28.0	41.6	26.7	29.7
	23																
個 人	21	938,000,000	1,039,022,682	13,115	939,457,946	12,042	9,192,836	63	0	0	90,371,900	1,010	100.2	90.4	91.8		
	22	845,705,000	933,885,000	12,065	837,890,643	10,946	4,880,719	39	0	0	91,113,638	1,080	99.1	89.7	90.7	90.4	91.8
	23	742,000,000	846,282,138	11,059	767,202,322	10,259	5,135,912	108	0	0	73,943,904	692	103.4	90.7	92.8	89.7	90.7
現 越	21	723,000,000	755,313,600	9,984	743,560,300	9,828	0	0	0	0	11,753,300	156	102.8	98.4	98.4	96.7	96.5
	22	19,000,000	90,968,538	1,075	23,642,022	431	5,135,912	108	0	0	62,190,604	536	124.4	26.0	40.1	24.7	27.0
	23																
法 人	21	14,802,000,000	15,004,030,593	15,243	14,947,484,648	15,003	1,502,556	24	0	0	55,043,389	216	101.0	99.6	98.4		
	22	12,220,000,000	12,532,975,714	15,412	12,479,544,420	15,143	5,118,100	24	0	0	48,313,194	245	102.1	99.6	98.3	99.6	98.4
	23	11,794,000,000	12,112,169,350	14,094	12,074,271,806	13,922	7,336,400	9	0	0	30,561,144	163	102.4	99.7	98.8	99.6	98.3
現 越	21	11,781,000,000	12,066,676,400	13,865	12,059,762,216	13,811	0	0	0	0	6,914,184	54	102.4	99.9	99.6	99.9	99.0
	22	13,000,000	45,492,950	229	14,509,590	111	7,336,400	9	0	0	23,646,960	109	111.6	31.9	48.5	30.0	42.9
	23																

(単位:円)

税目	年度	予算額	調定額		収入済額		不納欠損額		過誤納額		収入未済額		収入 予算	収入歩合		前年度収入歩合	
			税額	件数	税額	件数	税額	件数	税額	件数	税額	件数		税額	件数	税額	件数
													%	%	%	%	%
地方消費税	21	11,010,000,000	10,618,440,712	—	10,618,440,712	—	—	—	—	—	—	—	96.4	100.0	—	—	—
	22	11,651,000,000	11,658,616,123	—	11,658,616,123	—	—	—	—	—	—	—	100.1	100.0	—	100.0	—
	23	9,635,000,000	10,078,110,820	—	10,078,110,820	—	—	—	—	—	—	—	104.6	100.0	—	100.0	—
譲渡割	21	10,928,000,000	10,541,143,912	—	10,541,143,912	—	—	—	—	—	—	—	96.5	100.0	—	—	—
	22	11,590,000,000	11,596,446,223	—	11,596,446,223	—	—	—	—	—	—	—	100.1	100.0	—	100.0	—
	23	9,605,000,000	10,045,677,320	—	10,045,677,320	—	—	—	—	—	—	—	104.6	100.0	—	100.0	—
貨物割	21	82,000,000	77,296,800	—	77,296,800	—	—	—	—	—	—	—	94.3	100.0	—	—	—
	22	61,000,000	62,169,900	—	62,169,900	—	—	—	—	—	—	—	101.9	100.0	—	100.0	—
	23	30,000,000	32,433,500	—	32,433,500	—	—	—	—	—	—	—	108.1	100.0	—	100.0	—
不動産取得税	21	2,322,000,000	2,819,393,260	14,464	2,478,516,516	13,535	8,300,214	40	0	0	332,576,530	889	106.7	87.9	93.6	—	—
	22	2,306,668,000	2,595,938,593	14,501	2,452,489,216	13,491	11,610,856	30	0	0	131,838,521	980	106.3	94.5	93.0	87.9	93.6
	23	1,746,000,000	1,875,394,531	11,297	1,748,932,177	10,519	10,687,823	39	0	0	115,774,531	739	100.2	93.3	93.1	94.5	93.0
県たばこ税	現	1,686,000,000	1,749,012,610	10,408	1,684,121,413	10,155	0	0	0	0	64,891,197	253	99.9	96.3	97.6	97.2	96.7
	越	60,000,000	126,381,921	889	64,810,764	364	10,687,823	39	0	0	50,883,334	486	108.0	51.3	40.9	75.7	29.5
	23	2,787,000,000	2,871,821,111	81	2,871,795,736	79	0	0	0	0	25,375	2	103.0	100.0	97.5	100.0	98.4
ゴルフ場利用税	現	2,787,000,000	2,871,427,045	62	2,871,427,045	62	0	0	0	0	0	0	103.0	100.0	100.0	100.0	98.4
	越	0	394,066	19	368,691	17	0	0	0	0	25,375	2	0.0	0.0	0.0	—	—
	23	276,000,000	277,002,242	248	275,256,131	244	0	0	0	0	1,746,111	4	99.7	99.4	98.4	99.2	98.0
自動車取得税	21	2,280,000,000	2,341,061,000	50,246	2,341,061,000	50,246	—	—	—	—	—	—	102.7	100.0	100.0	—	—
	22	2,117,540,000	2,005,054,500	46,453	2,005,054,500	46,453	—	—	—	—	—	—	94.7	100.0	100.0	100.0	100.0
	23	1,927,000,000	1,959,349,600	51,172	1,959,349,600	51,172	—	—	—	—	—	—	101.7	100.0	100.0	100.0	100.0
軽油引取税	現	1,927,000,000	1,959,349,600	51,172	1,959,349,600	51,172	—	—	—	—	—	—	101.7	100.0	100.0	100.0	100.0
	越	—	—	—	—	—	—	—	—	—	—	—	—	—	—	—	—
	23	16,379,000,000	16,657,508,959	2,914	16,317,473,884	2,892	0	0	0	0	340,035,075	22	99.6	98.0	99.2	98.2	98.7
自動車税	21	13,288,000,000	13,743,900,673	2,900	13,475,990,392	2,878	0	0	0	0	267,910,281	22	101.4	98.1	99.2	—	—
	22	14,938,000,000	14,863,587,653	3,087	14,590,553,041	3,046	0	0	0	0	273,034,612	41	97.7	98.2	98.7	98.1	99.2
	23	16,125,000,000	16,386,063,232	2,875	16,062,743,850	2,860	0	0	0	0	323,319,382	15	99.6	98.0	99.5	98.2	98.9
自動車税	現	16,125,000,000	16,386,063,232	2,875	16,062,743,850	2,860	0	0	0	0	323,319,382	15	99.6	98.0	99.5	98.2	98.9
	越	254,000,000	271,445,727	39	254,730,034	32	0	0	0	0	16,715,693	7	100.3	93.8	82.1	93.8	66.7
	23	17,533,000,000	17,907,318,415	534,590	17,564,728,623	524,542	15,772,659	521	0	0	326,817,133	9,527	100.2	98.1	98.1	98.3	98.3
自動車税	現	17,422,000,000	17,625,297,700	526,028	17,450,176,387	521,063	190,201	12	0	0	174,931,112	4,953	100.2	99.0	99.1	99.2	99.3
	越	111,000,000	282,020,715	8,562	114,552,236	3,479	15,582,458	509	0	0	151,886,021	4,574	103.2	40.6	40.6	37.4	38.0

(単位:円)

税目	年度	予算額	調定額		収入済額		不納欠損額		過誤納額		収入未済額		収入 予算	収入歩合		前年度収入歩合	
			税額	件数	税額	件数	税額	件数	税額	件数	税額	件数		税額	件数	税額	件数
													%	%	%	%	%
鉦区税	21	19,000,000	19,129,148	338	18,786,226	332	342,922	6	0	0	0	0	98.9	98.2	98.2		
	22	19,000,000	18,755,900	330	18,602,400	327	0	0	0	0	153,500	3	97.9	99.2	99.1	98.2	98.2
	23	19,000,000	18,818,700	338	18,558,700	335	0	0	0	0	260,000	3	97.7	98.6	99.1	99.2	99.1
狩猟税	現	19,000,000	18,665,200	335	18,405,200	332	0	0	0	0	260,000	3	96.9	98.6	99.1	99.2	99.1
	越	0	153,500	3	153,500	3	0	0	0	0	0	0	0.0	0.0	0.0	0.0	0.0
産業廃棄物税	21	47,000,000	47,291,500	3,141	47,291,500	3,141	0	0	0	0	0	0	100.6	100.0	100.0		
	22	43,000,000	42,835,400	2,878	42,835,400	2,878	0	0	0	0	0	0	99.6	100.0	100.0	100.0	100.0
	23	39,000,000	38,914,200	2,645	38,914,200	2,645	0	0	0	0	0	0	99.8	100.0	100.0	100.0	100.0
旧法による税	現	39,000,000	38,914,200	2,645	38,914,200	2,645	0	0	0	0	0	0	99.8	100.0	100.0	100.0	100.0
	越	0	0	0	0	0	0	0	0	0	0	0	0.0	0.0	0.0	0.0	0.0
21	61,000,000	61,267,907	345	61,267,907	345	0	0	0	0	0	0	0	100.4	100.0	100.0		
	22	68,000,000	68,552,171	415	68,552,171	415	0	0	0	0	0	0	100.8	100.0	100.0	100.0	100.0
	23	80,000,000	83,665,536	366	83,665,536	366	0	0	0	0	0	0	104.6	100.0	100.0	100.0	100.0
21	80,000,000	83,665,536	366	83,665,536	366	0	0	0	0	0	0	0	104.6	100.0	100.0	100.0	100.0
	越	0	0	0	0	0	0	0	0	0	0	0	0.0	0.0	0.0	0.0	0.0
21	1,538,000,000	1,543,175,571	725	1,536,787,054	421	210,577	42	0	0	6,177,940	262	99.9	99.6	58.1			
	22	6,000,000	10,322,196	343	4,755,248	130	0	0	0	5,566,948	213	79.3	46.1	37.9	99.6	58.1	
	23	2,000,000	5,566,948	213	399,828	12	4,012,131	143	0	0	1,154,989	58	20.0	7.2	5.6	46.1	37.9
21	0	0	0	0	0	0	0	0	0	0	0	#DIV/0!	#DIV/0!	#DIV/0!	100.0	100.0	
	越	2,000,000	5,566,948	213	399,828	12	4,012,131	143	0	0	1,154,989	58	20.0	7.2	5.6	9.9	18.7
(料理飲食等消費税)	21	0	0	0	0	0	0	0	0	0	0	0.0	0.0	0.0			
	22	0	0	0	0	0	0	0	0	0	0	0.0	0.0	0.0	0.0	0.0	
	23	0	0	0	0	0	0	0	0	0	0	0.0	0.0	0.0	0.0	0.0	
(特別地方消費税)	越	0	0	0	0	0	0	0	0	0	0	0.0	0.0	0.0	0.0	0.0	
	21	1,000,000	4,653,430	311	1,270,930	65	210,577	42	0	0	3,171,923	204	127.1	27.3	20.9		
	22	1,000,000	3,171,923	204	129,170	18	0	0	0	0	3,042,753	186	12.9	4.1	8.8	27.3	20.9
23	1,000,000	3,042,753	186	0	0	2,344,975	140	0	0	697,778	46	0.0	0.0	0.0	4.1	8.8	
(自動車取得税)	越	1,000,000	3,042,753	186	0	0	2,344,975	140	0	0	697,778	46	0.0	0.0	0.0	4.1	8.8
	21	1,000,000	800	1	800	1	—	—	—	—	—	—	0.1	100.0	100.0		
	22	0	0	0	0	0	—	—	—	—	—	—	0.0	0.0	0.0	100.0	100.0
23	0	0	0	0	0	—	—	—	—	—	—	0.0	0.0	0.0	0.0	0.0	
(軽油引取税)	現	0	0	0	0	0	—	—	—	—	—	—	0.0	0.0	0.0	0.0	0.0
	21	1,536,000,000	1,538,521,341	413	1,535,515,324	355	0	0	0	0	3,006,017	58	100.0	99.8	86.0		
	22	5,000,000	7,150,273	139	4,626,078	112	0	0	0	0	2,524,195	27	92.5	64.7	80.6	99.8	86.0
23	1,000,000	2,524,195	27	399,828	12	1,667,156	3	0	0	457,211	12	40.0	15.8	44.4	64.7	80.6	
21	0	0	0	0	0	0	0	0	0	0	0	0.0	0.0	0.0	100.0	100.0	
	越	1,000,000	2,524,195	27	399,828	12	1,667,156	3	0	0	457,211	12	40.0	15.8	44.4	16.0	53.4

(2) 振興局別 (平成21年度～平成23年度)

(単位:円)

振興局	年度	調定額		収入済額		不納欠損額		過誤納額		収入未済額		収入歩合		前年度収入歩合			
		税額	件数	税額	件数	税額	件数	税額	件数	税額	件数	税額	件数	税額	件数	税額	件数
盛岡	21	65,366,459,163	332,317	63,621,239,581	325,646	60,448,779	476	0	0	1,684,770,803	6,195	97.3	98.0				
	22	62,583,601,348	324,559	60,972,162,010	317,960	55,637,899	364	0	0	1,555,801,439	6,235	97.4	98.0				
	23	61,267,141,837	345,994	59,726,343,504	339,686	73,343,149	692	0	0	1,467,455,184	5,616	97.5	98.2	97.4	98.0		
県南	現	59,794,553,570	339,772	59,215,759,497	337,423	1,201,578	8	0	0	577,592,495	2,341	99.0	99.3	99.1	99.2		
	越	1,472,588,267	6,222	510,584,007	2,263	72,141,571	684	0	0	889,862,689	3,275	34.7	36.4	41.5	31.6		
	23	8,653,005,470	64,441	8,385,923,701	63,536	6,291,688	24	0	0	260,790,081	881	96.9	98.6				
花巻	21	8,430,982,774	63,210	8,140,851,485	62,216	2,884,624	31	0	0	287,246,665	963	96.6	98.4				
	22	8,752,919,746	59,127	8,486,068,381	58,086	4,253,991	18	0	0	262,597,374	1,023	97.0	98.2	96.6	98.4		
	23	8,752,919,746	59,127	8,486,068,381	58,086	4,253,991	18	0	0	262,597,374	1,023	97.0	98.2	96.6	98.4		
一関	現	8,465,483,799	58,195	8,349,963,180	57,669	0	0	0	0	115,520,619	526	98.6	99.1	98.3	99.2		
	越	287,435,947	932	136,105,201	417	4,253,991	18	0	0	147,076,755	497	47.4	44.7	41.6	38.1		
	23	13,012,361,645	109,198	12,483,289,043	107,031	22,942,910	56	0	0	506,129,692	2,111	95.9	98.0				
沿岸	21	12,254,926,330	106,836	11,719,203,861	104,805	34,918,455	127	0	0	500,804,014	1,904	95.6	98.1				
	22	11,818,317,971	96,978	11,326,144,911	94,886	28,524,398	78	0	0	463,648,662	2,014	95.8	97.8	95.6	98.1		
	23	11,818,317,971	96,978	11,326,144,911	94,886	28,524,398	78	0	0	463,648,662	2,014	95.8	97.8	95.6	98.1		
一関	現	11,338,643,182	95,155	11,204,910,790	94,048	823,962	8	0	0	132,908,430	1,099	98.8	98.8	98.8	99.1		
	越	479,674,789	1,823	121,234,121	838	27,700,436	70	0	0	330,740,232	915	25.3	46.0	20.8	43.5		
	23	6,692,367,739	60,827	6,441,612,544	59,429	6,231,302	2	0	0	244,523,893	1,396	96.3	97.7				
沿岸	21	6,414,355,262	59,535	6,160,900,117	58,245	8,942,722	95	0	0	244,512,423	1,195	96.0	97.8				
	22	5,989,284,420	54,833	5,765,491,402	53,546	7,937,466	44	0	0	215,855,552	1,243	96.3	97.7	96.0	97.8		
	23	5,989,284,420	54,833	5,765,491,402	53,546	7,937,466	44	0	0	215,855,552	1,243	96.3	97.7	96.0	97.8		
沿岸	現	5,750,931,767	53,703	5,705,535,223	53,021	27,938	2	0	0	45,368,606	680	99.2	98.7	98.8	98.9		
	越	238,352,653	1,130	59,956,179	525	7,909,528	42	0	0	170,486,946	563	25.2	46.5	22.8	43.2		
	23	2,938,895,240	21,987	2,793,414,228	21,854	8,126,709	3	0	0	137,354,303	130	95.0	99.4				
沿岸	21	2,793,036,680	21,481	2,626,111,749	21,223	149,189	6	0	0	166,775,742	252	94.0	98.8				
	22	2,806,488,024	14,385	2,679,543,634	14,089	14,922,684	14	0	0	112,021,706	282	95.5	97.9	94.0	98.8		
	23	2,806,488,024	14,385	2,679,543,634	14,089	14,922,684	14	0	0	112,021,706	282	95.5	97.9	94.0	98.8		
沿岸	現	2,663,668,077	14,151	2,635,927,459	13,967	0	0	0	0	27,740,618	184	99.0	98.7	97.8	99.1		
	越	142,819,947	234	43,616,175	122	14,922,684	14	0	0	84,281,088	98	30.5	52.1	20.2	39.2		

(単位:円)

振興局	年度	調定額		収入済額		不納欠損額		過誤納額		収入未済額		収入歩合		前年度収入歩合			
		税額	件数	税額	件数	税額	件数	税額	件数	税額	件数	税額	件数	税額	件数	税額	件数
														%	%	%	%
宮 古	21	3,935,275,881	36,749	3,747,574,902	36,133	7,223,846	19	0	0	180,477,133	597	95.2	98.3				
	22	3,911,906,183	35,922	3,703,499,885	35,129	7,488,357	28	0	0	200,917,941	765	94.7	97.8				
	23	3,186,080,201	28,293	3,014,371,763	27,457	5,681,485	31	0	0	166,026,953	805	94.6	97.0	94.7	97.8		
大船渡	現	2,988,462,082	27,568	2,951,879,704	27,152	157,892	0	0	0	36,424,486	416	98.8	98.5	98.1	98.8		
	越	197,618,119	725	62,492,059	305	5,523,593	31	0	0	129,602,467	389	31.6	42.1	23.6	36.5		
	23	2,268,070,118	21,644	2,197,491,466	21,230	3,619,214	20	0	0	66,959,438	394	96.9	98.1	95.2	98.8		
県 北	21	2,748,405,510	26,491	2,610,864,604	25,888	5,402,982	22	0	0	132,137,924	581	95.0	97.7				
	22	2,524,912,271	26,121	2,366,544,962	25,456	3,427,704	16	0	0	154,939,605	649	93.7	97.5				
	23	2,328,306,927	23,474	2,183,212,264	22,924	11,753,066	53	0	0	133,341,597	497	93.8	97.7	93.7	97.5		
二 戸	現	2,178,499,714	22,942	2,147,466,508	22,729	0	0	0	0	31,033,206	213	98.6	99.1	97.7	99.0		
	越	149,807,213	532	35,745,756	195	11,753,066	53	0	0	102,308,391	284	23.9	36.7	20.8	26.1		
	23	2,458,697,105	23,262	2,372,708,170	23,096	4,697,948	15	0	0	81,290,987	151	96.5	99.3	96.6	98.7		
東 京	21	625,500	18	92,600	3	0	0	0	0	532,900	15	14.8	16.7				
	22	640,800	18	66,500	2	25,600	2	0	0	548,700	14	10.4	11.1				
	23	670,300	17	302,200	7	0	0	0	0	368,100	10	45.1	41.2	10.4	11.1		
合 計	現	146,100	3	146,100	3	0	0	0	0	0	0	100.0	100.0	0.0	0.0		
	越	524,200	14	156,100	4	0	0	0	0	368,100	10	29.8	28.6	15.8	15.4		
	23	109,199,952,668	707,880	105,762,245,843	694,861	132,906,507	639	0	0	3,304,800,318	12,380	96.9	98.2				
合 計	21	109,199,952,668	707,880	105,762,245,843	694,861	132,906,507	639	0	0	3,304,800,318	12,380	96.9	98.2				
	22	104,446,558,732	692,609	100,992,064,880	679,293	115,001,515	673	0	0	3,339,492,337	12,643	96.7	98.1				
	23	100,875,976,649	668,007	97,751,677,695	655,007	154,733,401	965	0	0	2,969,565,553	12,035	96.9	98.1	96.7	98.1		
合 計	現	97,709,447,515	655,798	96,689,162,969	649,965	3,011,739	19	0	0	1,017,272,807	5,814	99.0	99.1	98.8	99.1		
	越	3,166,529,134	12,209	1,062,514,726	5,042	151,721,662	946	0	0	1,952,292,746	6,221	33.6	41.3	33.9	36.1		

6 平成23年度県税収入状況(税目別・振興局別)

個人県民税

(単位:円)

振興局		調定額		収入済額		収入歩合			
		税額	件数	税額	件数	本年度		前年度	
						税額	件数	税額	件数
						%	%	%	%
盛岡	現	13,249,471,911	—	13,056,582,042	—	98.5	—	97.6	—
	越	989,635,309	—	234,360,947	—	23.7	—	25.4	—
	計	14,239,107,220	—	13,290,942,989	—	93.3	—	93.6	—
県南	現	2,953,059,594	—	2,912,638,510	—	98.6	—	98.0	—
	越	171,208,943	—	49,046,980	—	28.6	—	26.0	—
	計	3,124,268,537	—	2,961,685,490	—	94.8	—	94.9	—
花巻	現	5,015,784,078	—	4,944,611,682	—	98.6	—	97.7	—
	越	374,234,969	—	72,104,414	—	19.3	—	17.7	—
	計	5,390,019,047	—	5,016,716,096	—	93.1	—	93.3	—
一関	現	2,507,819,680	—	2,486,127,450	—	99.1	—	97.9	—
	越	187,543,942	—	34,774,642	—	18.5	—	19.4	—
	計	2,695,363,622	—	2,520,902,092	—	93.5	—	93.8	—
沿岸	現	655,247,800	—	636,992,583	—	97.2	—	96.9	—
	越	125,523,255	—	31,870,093	—	25.4	—	18.7	—
	計	780,771,055	—	668,862,676	—	85.7	—	90.0	—
宮古	現	1,282,633,600	—	1,262,132,956	—	98.4	—	97.2	—
	越	163,215,402	—	44,067,819	—	27.0	—	21.1	—
	計	1,445,849,002	—	1,306,200,775	—	90.3	—	91.6	—
大船渡	現	812,489,600	—	796,760,844	—	98.1	—	98.3	—
	越	103,983,700	—	64,766,867	—	62.3	—	19.3	—
	計	916,473,300	—	861,527,711	—	94.0	—	94.7	—
県北	現	1,048,868,400	—	1,026,182,194	—	97.8	—	96.8	—
	越	118,427,723	—	26,346,891	—	22.2	—	23.3	—
	計	1,167,296,123	—	1,052,529,085	—	90.2	—	91.4	—
二戸	現	989,188,700	—	966,552,833	—	97.7	—	97.7	—
	越	70,246,688	—	13,980,087	—	19.9	—	28.1	—
	計	1,059,435,388	—	980,532,920	—	92.6	—	94.0	—
東京	現	0	—	0	—	—	—	—	—
	越	0	—	0	—	—	—	—	—
	計	0	—	0	—	—	—	—	—
合計	現	28,514,563,363	—	28,088,581,094	—	98.5	—	97.6	—
	越	2,304,019,931	—	571,318,740	—	24.8	—	22.7	—
	計	30,818,583,294	—	28,659,899,834	—	93.0	—	93.4	—

法人県民税

(単位:円)

振興局		調定額		収入済額		収入歩合			
		税額	件数	税額	件数	本年度		前年度	
						税額	件数	税額	件数
						%	%	%	%
盛岡	現	2,611,397,800	13,974	2,606,807,794	13,849	99.8	99.1	99.6	98.7
	越	16,980,026	483	7,254,730	245	42.7	50.7	39.6	39.9
	計	2,628,377,826	14,457	2,614,062,524	14,094	99.5	97.5	99.2	97.0
県南	現	573,995,700	2,701	572,684,524	2,657	99.8	98.4	99.6	98.5
	越	2,700,303	96	1,276,490	38	47.3	39.6	43.4	30.6
	計	576,696,003	2,797	573,961,014	2,695	99.5	96.4	99.2	96.6
花巻	現	599,668,727	4,750	597,336,530	4,672	99.6	98.4	99.1	97.7
	越	6,164,935	192	3,099,841	117	50.3	60.9	39.9	43.6
	計	605,833,662	4,942	600,436,371	4,789	99.1	96.9	98.3	95.9
一関	現	219,599,200	2,521	218,199,496	2,460	99.4	97.6	99.1	98.0
	越	4,804,208	187	2,241,045	92	46.6	49.2	46.0	45.1
	計	224,403,408	2,708	220,440,541	2,552	98.2	94.2	98.3	95.6
沿岸	現	329,896,100	967	329,148,114	946	99.8	97.8	99.5	99.4
	越	910,393	38	472,758	15	51.9	39.5	39.2	25.0
	計	330,806,493	1,005	329,620,872	961	99.6	95.6	98.8	98.4
宮古	現	114,602,900	1,370	113,976,568	1,348	99.5	98.4	99.2	98.2
	越	2,023,760	72	1,103,440	31	54.5	43.1	54.5	43.8
	計	116,626,660	1,442	115,080,008	1,379	98.7	95.6	98.6	96.1
大船渡	現	63,929,600	1,055	63,475,900	1,038	99.3	98.4	99.7	99.2
	越	1,177,282	41	507,060	18	43.1	43.9	29.0	24.2
	計	65,106,882	1,096	63,982,960	1,056	98.3	96.4	99.0	97.4
県北	現	83,780,200	1,037	83,391,400	1,027	99.5	99.0	99.2	97.9
	越	2,223,297	45	802,232	20	36.1	44.4	11.4	11.8
	計	86,003,497	1,082	84,193,632	1,047	97.9	96.8	98.0	96.6
二戸	現	91,208,300	984	91,015,300	975	99.8	99.1	99.4	98.1
	越	514,523	21	431,725	16	83.9	76.2	49.3	50.0
	計	91,722,823	1,005	91,447,025	991	99.7	98.6	99.2	97.5
東京	現	0	0	0	0	—	—	—	—
	越	0	0	0	0	—	—	—	—
	計	0	0	0	0	—	—	—	—
合計	現	4,688,078,527	29,359	4,676,035,626	28,972	99.7	98.7	99.5	98.5
	越	37,498,727	1,175	17,189,321	592	45.8	50.4	39.9	39.5
	計	4,725,577,254	30,534	4,693,224,947	29,564	99.3	96.8	99.0	96.7

個人事業税

(単位:円)

振興局		調定額		収入済額		収入歩合			
		税額	件数	税額	件数	本年度		前年度	
						税額	件数	税額	件数
						%	%	%	%
盛岡	現	392,499,300	4,620	384,671,000	4,540	98.0	98.3	97.1	97.2
	越	55,855,497	655	12,119,967	224	21.7	34.2	21.0	23.8
	計	448,354,797	5,275	396,790,967	4,764	88.5	90.3	86.3	87.9
県南	現	63,058,300	925	62,498,800	913	99.1	98.7	98.1	99.0
	越	3,728,817	34	1,327,533	18	35.6	52.9	52.7	47.6
	計	66,787,117	959	63,826,333	931	95.6	97.1	96.7	97.0
花巻	現	101,309,300	1,582	99,270,900	1,543	98.0	97.5	97.7	97.0
	越	12,688,483	157	3,183,917	71	25.1	45.2	18.6	29.2
	計	113,997,783	1,739	102,454,817	1,614	89.9	92.8	89.2	91.0
一関	現	50,501,700	810	50,268,600	802	99.5	99.0	98.9	98.7
	越	4,390,493	80	1,965,600	47	44.8	58.8	30.1	29.6
	計	54,892,193	890	52,234,200	849	95.2	95.4	95.6	95.1
沿岸	現	17,707,200	250	17,569,300	247	99.2	98.8	99.9	99.8
	越	2,617,800	24	1,508,100	11	57.6	45.8	68.5	63.6
	計	20,325,000	274	19,077,400	258	93.9	94.2	99.2	98.8
宮古	現	50,732,500	628	50,140,500	620	98.8	98.7	98.5	98.8
	越	4,900,989	59	2,204,800	30	45.0	50.8	28.6	35.9
	計	55,633,489	687	52,345,300	650	94.1	94.6	94.5	94.7
大船渡	現	22,545,500	299	22,498,800	297	99.8	99.3	99.3	99.1
	越	1,487,400	18	457,400	7	30.8	38.9	23.5	55.6
	計	24,032,900	317	22,956,200	304	95.5	95.9	98.0	98.4
県北	現	24,448,000	383	24,330,600	380	99.5	99.2	99.1	98.9
	越	4,709,280	31	302,300	7	6.4	22.6	11.7	27.3
	計	29,157,280	414	24,632,900	387	84.5	93.5	97.9	97.4
二戸	現	32,511,800	487	32,311,800	486	99.4	99.8	99.4	98.9
	越	589,779	17	572,405	16	97.1	94.1	49.6	50.0
	計	33,101,579	504	32,884,205	502	99.3	99.6	98.9	98.2
東京	現	0	0	0	0	—	—	—	—
	越	0	0	0	0	—	—	—	—
	計	0	0	0	0	—	—	—	—
合計	現	755,313,600	9,984	743,560,300	9,828	98.4	98.4	97.8	97.9
	越	90,968,538	1,075	23,642,022	431	26.0	40.1	22.4	27.4
	計	846,282,138	11,059	767,202,322	10,259	90.7	92.8	90.4	91.8

法人事業税

(単位:円)

振興局		調定額		収入済額		収入歩合			
		税額	件数	税額	件数	本年度		前年度	
						税額	件数	税額	件数
						%	%	%	%
盛岡	現	7,088,609,900	7,878	7,083,015,063	7,849	99.9	99.6	99.8	99.4
	越	21,412,868	115	5,467,281	56	25.5	48.7	56.3	43.9
	計	7,110,022,768	7,993	7,088,482,344	7,905	99.7	98.9	99.8	98.7
県南	現	1,330,569,100	1,045	1,330,562,300	1,044	100.0	99.9	99.9	99.0
	越	1,990,100	21	882,100	9	44.3	42.9	83.4	35.7
	計	1,332,559,200	1,066	1,331,444,400	1,053	99.9	98.8	99.9	98.3
花巻	現	1,426,149,800	2,122	1,425,405,653	2,110	99.9	99.4	99.6	98.4
	越	9,657,905	29	2,101,610	16	21.8	55.2	23.4	51.5
	計	1,435,807,705	2,151	1,427,507,263	2,126	99.4	98.8	98.9	97.7
一関	現	505,014,900	974	504,482,100	966	99.9	99.2	99.4	98.5
	越	4,662,888	27	880,210	13	18.9	48.1	74.6	47.1
	計	509,677,788	1,001	505,362,310	979	99.2	97.8	99.3	97.7
沿岸	現	951,292,600	275	951,292,600	275	100.0	100.0	99.9	99.3
	越	5,330,075	7	3,408,675	4	64.0	57.1	36.8	33.3
	計	956,622,675	282	954,701,275	279	99.8	98.9	98.6	98.5
宮古	現	261,606,200	472	261,577,000	470	100.0	99.6	99.9	99.2
	越	1,458,840	17	1,066,540	5	73.1	29.4	80.3	40.0
	計	263,065,040	489	262,643,540	475	99.8	97.1	99.7	97.7
大船渡	現	145,870,900	328	145,870,900	328	100.0	100.0	99.9	99.6
	越	15,711	3	7,711	2	49.1	66.7	0.0	0.0
	計	145,886,611	331	145,878,611	330	100.0	99.7	99.7	98.3
県北	現	158,743,400	399	158,737,000	397	100.0	99.5	99.5	99.3
	越	310,063	8	40,963	4	13.2	50.0	67.3	75.0
	計	159,053,463	407	158,777,963	401	99.8	98.5	99.5	99.0
二戸	現	198,819,600	372	198,819,600	372	100.0	100.0	100.0	99.0
	越	654,500	2	654,500	2	100.0	100.0	100.0	100.0
	計	199,474,100	374	199,474,100	374	100.0	100.0	100.0	99.0
東京	現	0	0	0	0	—	—	—	—
	越	0	0	0	0	—	—	—	—
	計	0	0	0	0	—	—	—	—
合計	現	12,066,676,400	13,865	12,059,762,216	13,811	99.9	99.6	99.8	99.2
	越	45,492,950	229	14,509,590	111	31.9	48.5	45.7	44.0
	計	12,112,169,350	14,094	12,074,271,806	13,922	99.7	98.8	99.6	98.4

不動産取得税

(単位:円)

振興局		調定額		収入済額		収入歩合			
		税額	件数	税額	件数	本年度		前年度	
						税額	件数	税額	件数
						%	%	%	%
盛岡	現	875,688,100	4,502	846,341,180	4,403	96.6	97.8	98.3	98.0
	越	51,304,781	303	28,026,910	135	54.6	44.6	10.7	30.9
	計	926,992,881	4,805	874,368,090	4,538	94.3	94.4	81.2	94.0
県南	現	171,879,460	1,030	165,582,160	1,008	96.3	97.9	96.3	98.2
	越	18,673,150	124	8,337,386	27	44.6	21.8	62.7	15.9
	計	190,552,610	1,154	173,919,546	1,035	91.3	89.7	93.5	91.7
花巻	現	314,058,700	1,898	288,495,723	1,833	91.9	96.6	97.2	97.7
	越	21,673,345	157	8,176,338	50	37.7	31.8	38.7	15.5
	計	335,732,045	2,055	296,672,061	1,883	88.4	91.6	93.8	91.8
一関	現	180,932,550	1,150	180,044,390	1,122	99.5	97.6	99.2	97.5
	越	9,627,935	93	5,923,374	36	61.5	38.7	52.5	32.9
	計	190,560,485	1,243	185,967,764	1,158	97.6	93.2	97.6	93.9
沿岸	現	33,501,700	262	33,277,700	256	99.3	97.7	98.4	98.7
	越	2,024,500	26	1,809,100	20	89.4	76.9	35.7	50.0
	計	35,526,200	288	35,086,800	276	98.8	95.8	98.1	98.3
宮古	現	28,106,500	202	27,261,500	197	97.0	97.5	97.3	98.3
	越	7,104,025	57	5,630,725	31	79.3	54.4	29.6	30.3
	計	35,210,525	259	32,892,225	228	93.4	88.0	96.2	96.1
大船渡	現	41,396,600	471	40,670,660	459	98.2	97.5	99.2	99.0
	越	2,531,000	33	2,153,700	26	85.1	78.8	22.9	36.8
	計	43,927,600	504	42,824,360	485	97.5	96.2	90.7	96.9
県北	現	54,276,800	466	53,635,900	458	98.8	98.3	98.7	97.1
	越	11,432,285	58	3,511,300	21	30.7	36.2	42.2	20.8
	計	65,709,085	524	57,147,200	479	87.0	91.4	96.9	92.4
二戸	現	49,172,200	427	48,812,200	419	99.3	98.1	97.9	96.6
	越	2,010,900	38	1,241,931	18	61.8	47.4	65.6	27.3
	計	51,183,100	465	50,054,131	437	97.8	94.0	94.5	91.7
東京	現	0	0	0	0	—	—	—	—
	越	0	0	0	0	—	—	—	—
	計	0	0	0	0	—	—	—	—
合計	現	1,749,012,610	10,408	1,684,121,413	10,155	96.3	97.6	98.0	97.9
	越	126,381,921	889	64,810,764	364	51.3	40.9	18.6	25.1
	計	1,875,394,531	11,297	1,748,932,177	10,519	93.3	93.1	87.9	93.6

県たばこ税

(単位:円)

振興局		調定額		収入済額		収入歩合			
		税額	件数	税額	件数	本年度		前年度	
						税額	件数	税額	件数
						%	%	%	%
盛岡	現	2,871,287,293	58	2,871,287,293	58	100.0	100.0	100.0	100.0
	越	10,566	1	0	0	0.0	0.0	-	-
	計	2,871,297,859	59	2,871,287,293	58	100.0	98.3	100.0	100.0
県南	現	50,042	3	50,042	3	100.0	100.0	-	-
	越	5,564	1	5,564	1	100.0	100.0	-	-
	計	55,606	4	55,606	4	100.0	100.0	-	-
花巻	現	0	0	0	0	-	-	-	-
	越	78,858	5	78,858	5	100.0	100.0	-	-
	計	78,858	5	78,858	5	100.0	100.0	-	-
一関	現	89,710	1	89,710	1	100.0	100.0	-	-
	越	14,896	1	14,896	1	100.0	100.0	-	-
	計	104,606	2	104,606	2	100.0	100.0	-	-
沿岸	現	0	0	0	0	-	-	-	-
	越	38,437	2	23,628	1	61.5	50.0	-	-
	計	38,437	2	23,628	1	61.5	50.0	-	-
宮古	現	0	0	0	0	-	-	-	-
	越	27,644	3	27,644	3	100.0	100.0	-	-
	計	27,644	3	27,644	3	100.0	100.0	-	-
大船渡	現	0	0	0	0	-	-	-	-
	越	218,101	6	218,101	6	100.0	100.0	-	-
	計	218,101	6	218,101	6	100.0	100.0	-	-
県北	現	0	0	0	0	-	-	-	-
	越	0	0	0	0	-	-	-	-
	計	0	0	0	0	-	-	-	-
二戸	現	0	0	0	0	-	-	-	-
	越	0	0	0	0	-	-	-	-
	計	0	0	0	0	-	-	-	-
東京	現	0	0	0	0	-	-	-	-
	越	0	0	0	0	-	-	-	-
	計	0	0	0	0	-	-	-	-
合計	現	2,871,427,045	62	2,871,427,045	62	100.0	100.0	100.0	100.0
	越	394,066	19	368,691	17	93.6	89.5	-	-
	計	2,871,821,111	81	2,871,795,736	79	100.0	97.5	100.0	100.0

ゴルフ場利用税

(単位:円)

振興局		調定額		収入済額		収入歩合			
		税額	件数	税額	件数	本年度		前年度	
						税額	件数	税額	件数
						%	%	%	%
盛岡	現	124,230,200	88	124,230,200	88	100.0	100.0	99.5	97.8
	越	0	0	0	0	—	—	100.0	100.0
	計	124,230,200	88	124,230,200	88	100.0	100.0	99.5	97.9
県南	現	118,925,381	115	118,925,381	115	100.0	100.0	100.0	100.0
	越	2,586,111	5	840,000	1	32.5	20.0	-	-
	計	121,511,492	120	119,765,381	116	98.6	96.7	100.0	100.0
花巻	現	0	0	0	0	—	—	100.0	100.0
	越	0	0	0	0	—	—	100.0	100.0
	計	0	0	0	0	—	—	100.0	100.0
一関	現	0	0	0	0	—	—	87.8	83.3
	越	0	0	0	0	—	—	25.6	0.0
	計	0	0	0	0	—	—	86.5	80.0
沿岸	現	515,000	11	515,000	11	100.0	100.0	100.0	100.0
	越	0	0	0	0	—	—	—	—
	計	515,000	11	515,000	11	100.0	100.0	100.0	100.0
宮古	現	4,904,800	11	4,904,800	11	100.0	100.0	100.0	100.0
	越	0	0	0	0	—	—	—	—
	計	4,904,800	11	4,904,800	11	100.0	100.0	100.0	100.0
大船渡	現	0	0	0	0	—	—	—	—
	越	0	0	0	0	—	—	—	—
	計	0	0	0	0	—	—	—	—
県北	現	5,475,900	9	5,475,900	9	100.0	100.0	100.0	100.0
	越	0	0	0	0	—	—	100.0	100.0
	計	5,475,900	9	5,475,900	9	100.0	100.0	100.0	100.0
二戸	現	20,364,850	9	20,364,850	9	100.0	100.0	100.0	100.0
	越	0	0	0	0	—	—	—	—
	計	20,364,850	9	20,364,850	9	100.0	100.0	100.0	100.0
東京	現	0	0	0	0	—	—	—	—
	越	0	0	0	0	—	—	—	—
	計	0	0	0	0	—	—	—	—
合計	現	274,416,131	243	274,416,131	243	100.0	100.0	98.8	97.6
	越	2,586,111	5	840,000	1	32.5	20.0	96.3	93.8
	計	277,002,242	248	275,256,131	244	99.4	98.4	98.8	97.4

軽油引取税

(単位:円)

振興局		調定額		収入済額		収入歩合			
		税額	件数	税額	件数	本年度		前年度	
						税額	件数	税額	件数
						%	%	%	%
盛岡	現	12,181,394,480	1,380	11,912,820,953	1,373	97.8	99.5	97.8	99.3
	越	182,901,199	23	167,548,090	18	91.6	78.3	-	-
	計	12,364,295,679	1,403	12,080,369,043	1,391	97.7	99.1	97.8	99.3
県南	現	1,363,939,630	155	1,312,525,135	153	96.2	98.7	95.9	93.3
	越	66,319,803	7	64,957,219	5	97.9	71.4	-	-
	計	1,430,259,433	162	1,377,482,354	158	96.3	97.5	95.9	93.3
花巻	現	881,905,177	300	881,905,177	300	100.0	100.0	100.0	100.0
	越	14,603,372	1	14,603,372	1	100.0	100.0	-	-
	計	896,508,549	301	896,508,549	301	100.0	100.0	100.0	100.0
一関	現	581,169,427	302	581,169,427	302	100.0	100.0	100.0	99.6
	越	3,303,109	2	3,303,109	2	100.0	100.0	-	-
	計	584,472,536	304	584,472,536	304	100.0	100.0	100.0	99.6
沿岸	現	232,663,847	92	229,870,932	88	98.8	95.7	100.0	100.0
	越	2,707,821	4	2,707,821	4	100.0	100.0	-	-
	計	235,371,668	96	232,578,753	92	98.8	95.8	100.0	100.0
宮古	現	393,582,382	176	393,354,280	175	99.9	99.4	100.0	100.0
	越	1,610,423	2	1,610,423	2	100.0	100.0	-	-
	計	395,192,805	178	394,964,703	177	99.9	99.4	100.0	100.0
大船渡	現	381,610,631	175	381,300,288	174	99.9	99.4	100.0	100.0
	越	0	0	0	0	-	-	-	-
	計	381,610,631	175	381,300,288	174	99.9	99.4	100.0	100.0
県北	現	85,029,355	109	85,029,355	109	100.0	100.0	100.0	100.0
	越	0	0	0	0	-	-	-	-
	計	85,029,355	109	85,029,355	109	100.0	100.0	100.0	100.0
二戸	現	284,768,303	186	284,768,303	186	100.0	100.0	100.0	100.0
	越	0	0	0	0	-	-	-	-
	計	284,768,303	186	284,768,303	186	100.0	100.0	100.0	100.0
東京	現	0	0	0	0	-	-	-	-
	越	0	0	0	0	-	-	-	-
	計	0	0	0	0	-	-	-	-
合計	現	16,386,063,232	2,875	16,062,743,850	2,860	98.0	99.5	98.1	99.2
	越	271,445,727	39	254,730,034	32	93.8	82.1	-	-
	計	16,657,508,959	2,914	16,317,473,884	2,892	98.0	99.2	98.1	99.2

自動車税

(単位:円)

振興局		調定額		収入済額		収入歩合			
		税額	件数	税額	件数	本年度		前年度	
						税額	件数	税額	件数
						%	%	%	%
盛岡	現	7,731,163,600	246,438	7,661,192,986	244,429	99.1	99.2	99.3	99.4
	越	150,608,229	4,434	55,426,254	1,575	36.8	35.5	31.1	30.4
	計	7,881,771,829	250,872	7,716,619,240	246,004	97.9	98.1	97.9	98.0
県南	現	1,807,806,500	51,054	1,792,296,236	50,609	99.1	99.1	99.5	99.5
	越	20,223,156	644	9,431,929	318	46.6	49.4	36.9	34.3
	計	1,828,029,656	51,698	1,801,728,165	50,927	98.6	98.5	99.0	98.9
花巻	現	2,999,767,400	84,503	2,967,885,125	83,590	98.9	98.9	99.3	99.3
	越	40,572,922	1,282	17,885,771	578	44.1	45.1	41.1	40.4
	計	3,040,340,322	85,785	2,985,770,896	84,168	98.2	98.1	98.5	98.4
一関	現	1,705,804,600	47,945	1,685,154,050	47,368	98.8	98.8	99.2	99.2
	越	24,005,182	740	10,853,303	334	45.2	45.1	38.1	36.6
	計	1,729,809,782	48,685	1,696,007,353	47,702	98.0	98.0	98.0	97.9
沿岸	現	435,780,100	12,113	430,197,500	11,963	98.7	98.8	99.8	99.8
	越	3,667,666	133	1,816,000	67	49.5	50.4	42.7	44.6
	計	439,447,766	12,246	432,013,500	12,030	98.3	98.2	99.6	99.5
宮古	現	849,029,800	24,510	835,268,700	24,132	98.4	98.5	99.3	99.3
	越	17,257,036	513	6,760,668	201	39.2	39.2	45.8	45.5
	計	866,286,836	25,023	842,029,368	24,333	97.2	97.2	98.7	98.6
大船渡	現	672,141,500	18,684	663,864,500	18,453	98.8	98.8	99.6	99.6
	越	6,097,053	209	2,623,195	103	43.0	49.3	46.9	53.2
	計	678,238,553	18,893	666,487,695	18,556	98.3	98.2	99.4	99.4
県北	現	715,021,100	20,399	707,827,600	20,209	99.0	99.1	99.1	99.1
	越	12,704,565	390	4,742,070	143	37.3	36.7	29.9	30.6
	計	727,725,665	20,789	712,569,670	20,352	97.9	97.9	98.0	97.9
二戸	現	708,637,000	20,379	706,343,590	20,307	99.7	99.6	99.4	99.4
	越	6,360,706	203	4,856,946	156	76.4	76.8	49.2	56.0
	計	714,997,706	20,582	711,200,536	20,463	99.5	99.4	99.2	99.1
東京	現	146,100	3	146,100	3	100.0	100.0	22.5	20.0
	越	524,200	14	156,100	4	29.8	28.6	11.3	10.0
	計	670,300	17	302,200	7	45.1	41.2	15.1	13.3
合計	現	17,625,297,700	526,028	17,450,176,387	521,063	99.0	99.1	99.3	99.4
	越	282,020,715	8,562	114,552,236	3,479	40.6	40.6	35.0	34.4
	計	17,907,318,415	534,590	17,564,728,623	524,542	98.1	98.1	98.3	98.3

鉾区税

(単位:円)

振興局	調定額		収入済額		収入歩合				
	税額	件数	税額	件数	本年度		前年度		
					税額	件数	税額	件数	
					%	%	%	%	
盛岡	現	247,900	11	247,900	11	100.0	100.0	100.0	100.0
	越	0	0	0	0	—	—	—	—
	計	247,900	11	247,900	11	100.0	100.0	100.0	100.0
県南	現	4,663,100	123	4,663,100	123	100.0	100.0	100.0	100.0
	越	0	0	0	0	—	—	—	—
	計	4,663,100	123	4,663,100	123	100.0	100.0	100.0	100.0
花巻	現	0	0	0	0	—	—	—	—
	越	0	0	0	0	—	—	—	—
	計	0	0	0	0	—	—	—	—
一関	現	0	0	0	0	—	—	—	—
	越	0	0	0	0	—	—	—	—
	計	0	0	0	0	—	—	—	—
沿岸	現	4,185,000	60	4,185,000	60	100.0	100.0	100.0	100.0
	越	0	0	0	0	—	—	—	—
	計	4,185,000	60	4,185,000	60	100.0	100.0	100.0	100.0
宮古	現	477,200	8	477,200	8	100.0	100.0	100.0	100.0
	越	0	0	0	0	—	—	—	—
	計	477,200	8	477,200	8	100.0	100.0	100.0	100.0
大船渡	現	8,277,200	117	8,017,200	114	96.9	97.4	100.0	100.0
	越	153,500	3	153,500	3	100.0	100.0	-	-
	計	8,430,700	120	8,170,700	117	96.9	97.5	100.0	100.0
県北	現	787,600	15	787,600	15	100.0	100.0	100.0	100.0
	越	0	0	0	0	—	—	—	—
	計	787,600	15	787,600	15	100.0	100.0	100.0	100.0
二戸	現	27,200	1	27,200	1	100.0	100.0	100.0	100.0
	越	0	0	0	0	—	—	4.9	0.0
	計	27,200	1	27,200	1	100.0	100.0	15.1	25.0
東京	現	0	0	0	0	—	—	—	—
	越	0	0	0	0	—	—	—	—
	計	0	0	0	0	—	—	—	—
合計	現	18,665,200	335	18,405,200	332	98.6	99.1	100.0	100.0
	越	153,500	3	153,500	3	100.0	100.0	4.9	0.0
	計	18,818,700	338	18,558,700	335	98.6	99.1	98.2	98.2

狩猟税

(単位:円)

振興局		調定額		収入済額		収入歩合			
		税額	件数	税額	件数	本年度		前年度	
						税額	件数	税額	件数
						%	%	%	%
盛岡	現	16,888,000	1,086	16,888,000	1,086	100.0	100.0	100.0	100.0
	越	0	0	0	0	—	—	—	—
	計	16,888,000	1,086	16,888,000	1,086	100.0	100.0	100.0	100.0
県南	現	11,737,700	853	11,737,700	853	100.0	100.0	100.0	100.0
	越	0	0	0	0	—	—	—	—
	計	11,737,700	853	11,737,700	853	100.0	100.0	100.0	100.0
花巻	現	0	0	0	0	—	—	100.0	100.0
	越	0	0	0	0	—	—	—	—
	計	0	0	0	0	—	—	100.0	100.0
一関	現	0	0	0	0	—	—	100.0	100.0
	越	0	0	0	0	—	—	—	—
	計	0	0	0	0	—	—	100.0	100.0
沿岸	現	1,608,400	104	1,608,400	104	100.0	100.0	100.0	100.0
	越	0	0	0	0	—	—	—	—
	計	1,608,400	104	1,608,400	104	100.0	100.0	100.0	100.0
宮古	現	2,786,200	191	2,786,200	191	100.0	100.0	100.0	100.0
	越	0	0	0	0	—	—	—	—
	計	2,786,200	191	2,786,200	191	100.0	100.0	100.0	100.0
大船渡	現	2,619,200	189	2,619,200	189	100.0	100.0	100.0	100.0
	越	0	0	0	0	—	—	—	—
	計	2,619,200	189	2,619,200	189	100.0	100.0	100.0	100.0
県北	現	1,319,800	89	1,319,800	89	100.0	100.0	100.0	100.0
	越	0	0	0	0	—	—	—	—
	計	1,319,800	89	1,319,800	89	100.0	100.0	100.0	100.0
二戸	現	1,954,900	133	1,954,900	133	100.0	100.0	100.0	100.0
	越	0	0	0	0	—	—	—	—
	計	1,954,900	133	1,954,900	133	100.0	100.0	100.0	100.0
合計	現	38,914,200	2,645	38,914,200	2,645	100.0	100.0	100.0	100.0
	越	0	0	0	0	—	—	—	—
	計	38,914,200	2,645	38,914,200	2,645	100.0	100.0	100.0	100.0

旧法による税（特別地方消費税）

（単位：円）

振興局		調定額		収入済額		収入歩合			
		税額	件数	税額	件数	本年度		前年度	
						税額	件数	税額	件数
						%	%	%	%
盛岡	現	0	0	0	0	—	—	—	—
	越	3,042,753	186	0	0	0.0	0.0	27.3	20.9
	計	3,042,753	186	0	0	0.0	0.0	27.3	20.9
県南	現	0	0	0	0	—	—	—	—
	越	0	0	0	0	—	—	—	—
	計	0	0	0	0	—	—	—	—
花巻	現	0	0	0	0	—	—	—	—
	越	0	0	0	0	—	—	—	—
	計	0	0	0	0	—	—	—	—
一関	現	0	0	0	0	—	—	—	—
	越	0	0	0	0	—	—	—	—
	計	0	0	0	0	—	—	—	—
沿岸	現	0	0	0	0	—	—	—	—
	越	0	0	0	0	—	—	—	—
	計	0	0	0	0	—	—	—	—
宮古	現	0	0	0	0	—	—	—	—
	越	0	0	0	0	—	—	—	—
	計	0	0	0	0	—	—	—	—
大船渡	現	0	0	0	0	—	—	—	—
	越	0	0	0	0	—	—	—	—
	計	0	0	0	0	—	—	—	—
県北	現	0	0	0	0	—	—	—	—
	越	0	0	0	0	—	—	—	—
	計	0	0	0	0	—	—	—	—
二戸	現	0	0	0	0	—	—	—	—
	越	0	0	0	0	—	—	—	—
	計	0	0	0	0	—	—	—	—
東京	現	0	0	0	0	—	—	—	—
	越	0	0	0	0	—	—	—	—
	計	0	0	0	0	—	—	—	—
合計	現	0	0	0	0	—	—	—	—
	越	3,042,753	186	0	0	0.0	0.0	27.3	20.9
	計	3,042,753	186	0	0	0.0	0.0	27.3	20.9

旧法による税（軽油引取税）

（単位：円）

振興局		調定額		収入済額		収入歩合			
		税額	件数	税額	件数	本年度		前年度	
						税額	件数	税額	件数
						%	%	%	%
盛岡	現	0	0	0	0	—	—	100.0	100.0
	越	837,039	22	379,828	10	45.4	45.5	99.4	17.7
	計	837,039	22	379,828	10	45.4	45.5	99.9	72.7
県南	現	0	0	0	0	—	—	100.0	100.0
	越	0	0	0	0	—	—	100.0	100.0
	計	0	0	0	0	—	—	100.0	100.0
花巻	現	0	0	0	0	—	—	100.0	100.0
	越	0	0	0	0	—	—	—	—
	計	0	0	0	0	—	—	100.0	100.0
一関	現	0	0	0	0	—	—	100.0	100.0
	越	0	0	0	0	—	—	100.0	100.0
	計	0	0	0	0	—	—	100.0	100.0
沿岸	現	0	0	0	0	—	—	100.0	100.0
	越	0	0	0	0	—	—	—	—
	計	0	0	0	0	—	—	100.0	100.0
宮古	現	0	0	0	0	—	—	100.0	100.0
	越	20,000	2	20,000	2	100.0	100.0	16.0	33.3
	計	20,000	2	20,000	2	100.0	100.0	99.3	85.7
大船渡	現	0	0	0	0	—	—	100.0	100.0
	越	0	0	0	0	—	—	—	—
	計	0	0	0	0	—	—	100.0	100.0
県北	現	0	0	0	0	—	—	100.0	100.0
	越	0	0	0	0	—	—	—	—
	計	0	0	0	0	—	—	100.0	100.0
二戸	現	0	0	0	0	—	—	100.0	100.0
	越	1,667,156	3	0	0	0.0	0.0	64.4	40.0
	計	1,667,156	3	0	0	0.0	0.0	94.4	85.7
東京	現	0	0	0	0	—	—	—	—
	越	0	0	0	0	—	—	—	—
	計	0	0	0	0	—	—	—	—
合計	現	0	0	0	0	—	—	100.0	100.0
	越	2,524,195	27	399,828	12	15.8	44.4	98.8	31.0
	計	2,524,195	27	399,828	12	15.8	44.4	99.8	86.0

産業廃棄物税

(単位:円)

振興局		調定額		収入済額		収入歩合			
		税額	件数	税額	件数	本年度		前年度	
						税額	件数	税額	件数
						%	%	%	%
盛岡	現	14,321,115	109	14,321,115	109	100.0	100.0	100.0	100.0
	越	0	0	0	0	—	—	—	—
	計	14,321,115	109	14,321,115	109	100.0	100.0	100.0	100.0
県南	現	65,799,292	191	65,799,292	191	100.0	100.0	100.0	100.0
	越	0	0	0	0	—	—	—	—
	計	65,799,292	191	65,799,292	191	100.0	100.0	100.0	100.0
花巻	現	0	0	0	0	—	—	100.0	100.0
	越	0	0	0	0	—	—	—	—
	計	0	0	0	0	—	—	100.0	100.0
一関	現	0	0	0	0	—	—	100.0	100.0
	越	0	0	0	0	—	—	—	—
	計	0	0	0	0	—	—	100.0	100.0
沿岸	現	1,270,330	17	1,270,330	17	100.0	100.0	100.0	100.0
	越	0	0	0	0	—	—	—	—
	計	1,270,330	17	1,270,330	17	100.0	100.0	100.0	100.0
宮古	現	0	0	0	0	—	—	—	—
	越	0	0	0	0	—	—	—	—
	計	0	0	0	0	—	—	—	—
大船渡	現	1,525,640	13	1,525,640	13	100.0	100.0	100.0	100.0
	越	0	0	0	0	—	—	—	—
	計	1,525,640	13	1,525,640	13	100.0	100.0	100.0	100.0
県北	現	749,159	36	749,159	36	100.0	100.0	100.0	100.0
	越	0	0	0	0	—	—	—	—
	計	749,159	36	749,159	36	100.0	100.0	100.0	100.0
二戸	現	0	0	0	0	—	—	—	—
	越	0	0	0	0	—	—	—	—
	計	0	0	0	0	—	—	—	—
東京	現	0	0	0	0	—	—	—	—
	越	0	0	0	0	—	—	—	—
	計	0	0	0	0	—	—	—	—
合計	現	83,665,536	366	83,665,536	366	100.0	100.0	100.0	100.0
	越	0	0	0	0	—	—	—	—
	計	83,665,536	366	83,665,536	366	100.0	100.0	100.0	100.0

県民税利子割・地方消費税・自動車取得税

(単位:円)

振興局	調定額		収入済額		収入歩合				
	税額	件数	税額	件数	本年度		前年度		
					税額	件数	税額	件数	
					%	%	%	%	
◎県民税利子割									
盛岡	現	599,893,551	8,456	599,893,551	8,456	100.0	100.0	100.0	100.0
	越	—	—	—	—	—	—	—	—
	計	599,893,551	8,456	599,893,551	8,456	100.0	100.0	100.0	100.0
◎地方消費税									
盛岡	譲渡割	10,045,677,320	—	10,045,677,320	—	100.0	—	100.0	—
	貨物割	32,433,500	—	32,433,500	—	100.0	—	100.0	—
	計	10,078,110,820	—	10,078,110,820	—	100.0	—	100.0	—
◎自動車取得税									
盛岡	現	1,959,349,600	51,172	1,959,349,600	51,172	100.0	100.0	100.0	100.0
	越	—	—	—	—	—	—	—	—
	計	1,959,349,600	51,172	1,959,349,600	51,172	100.0	100.0	100.0	100.0
◎旧法(自動車取得税)									
盛岡	現	0	0	0	0	0.0	0.0	100.0	100.0
	越	0	0	0	0	—	—	—	—
	計	0	0	0	0	0.0	0.0	100.0	100.0

7 平成23年度地方譲与税及び税外収入状況

(1) 種目別

(単位:円)

種 目	予 算 額	調 定 額		収 入 済 額		不 納 欠 損 額		過 誤 納 額		収 入 未 済 額		収 入	収 入 歩 合	
		金額	件数	金額	件数	金額	件数	金額	件数	金額	件数	予算	本年度	前年度
												%	%	%
2款 地方消費税清算金	24,715,000,000	24,714,905,180	—	24,714,905,180	—	—	—	—	—	—	—	100.0	100.0	100.0
3款 地方譲与税	20,315,000,000	19,604,868,035	—	19,604,868,035	—	—	—	—	—	—	—	96.5	100.0	100.0
1(1) 地方法人特別譲与税	15,512,000,000	15,514,289,000	—	15,514,289,000	—	—	—	—	—	—	—	100.0	100.0	100.0
2(1) 地方揮発油譲与税	4,543,000,000	3,841,085,000	—	3,841,085,000	—	—	—	—	—	—	—	84.5	100.0	100.0
3(1) 石油ガス譲与税	252,000,000	241,048,000	—	241,048,000	—	—	—	—	—	—	—	95.7	100.0	100.0
4(1) 地方道路譲与税	1,000,000	17,035	—	17,035	—	—	—	—	—	—	—	1.7	100.0	100.0
5(1) 航空機燃料譲与税	7,000,000	8,429,000	—	8,429,000	—	—	—	—	—	—	—	120.4	100.0	100.0
8款 使用料及び手数料	4,572,000	4,638,800	—	4,638,800	—	—	—	—	—	—	—	101.5	100.0	100.0
2 手数料	4,572,000	4,638,800	—	4,638,800	—	—	—	—	—	—	—	101.5	100.0	100.0
(1) 総務手数料	4,572,000	4,638,800	—	4,638,800	—	—	—	—	—	—	—	101.5	100.0	100.0
税務総務	4,572,000	4,638,800	—	4,638,800	—	—	—	—	—	—	—	101.5	100.0	100.0
11款 寄附金	389,000,000	449,115,943	—	449,115,943	—	—	—	—	—	—	—	115.5	100.0	97.9
1 寄附金	389,000,000	449,115,943	—	449,115,943	—	—	—	—	—	—	—	115.5	100.0	97.9
(4) 総務寄附金	389,000,000	449,115,943	—	449,115,943	—	—	—	—	—	—	—	115.5	100.0	97.9
総務	389,000,000	449,115,943	—	449,115,943	—	—	—	—	—	—	—	115.5	100.0	97.9
14款 諸収入	234,256,000	287,987,159	—	241,767,534	—	31,440,938	1,511	0	0	14,778,687	—	103.2	84.0	90.4
1 延滞金・加算金及び過料	177,473,000	235,799,109	23,287	189,489,484	21,578	31,440,938	1,511	0	0	14,868,687	198	106.8	80.4	88.8
(1) 延滞金	168,076,000	205,141,667	22,146	177,678,248	20,981	27,463,419	1,165	0	0	0	0	105.7	86.6	95.3
現	—	177,679,548	20,982	177,678,248	20,981	1,300	1	0	0	0	0	—	100.0	100.0
越	—	27,462,119	1,164	0	0	27,462,119	1,164	0	0	0	0	—	0.0	0.0
(2) 加算金	9,397,000	30,657,442	1,141	11,811,236	597	3,977,519	346	0	0	14,868,687	198	125.7	38.5	47.9
過少申告	—	2,607,909	129	2,597,389	126	0	0	0	0	10,520	3	—	99.6	90.7
越	—	701,412	9	419,312	4	12,700	2	0	0	269,400	3	—	59.8	25.0
不申告	—	524,054	84	332,297	65	0	0	0	0	191,757	19	—	63.4	78.6
越	—	3,235,058	546	553,940	79	1,515,219	343	0	0	1,165,899	124	—	17.1	6.5
重	—	7,058,935	289	5,814,024	283	0	0	0	0	1,244,911	6	—	82.4	85.5
越	—	16,530,074	84	2,094,274	40	2,449,600	1	0	0	11,986,200	43	—	12.7	9.4
7 利子割精算金収入	13,204,000	13,204,178	—	13,204,178	—	—	—	—	—	—	—	100.0	100.0	100.0
8 雑収入	43,579,000	38,983,872	—	39,073,872	—	—	—	—	—	—	—	89.7	100.2	100.0
(1) 滞納処分費	4,562,000	542,500	10	542,500	10	—	—	—	—	—	—	11.9	100.0	100.0
(4) 雑収入	39,017,000	38,441,372	—	38,531,372	—	—	—	—	—	—	—	98.8	100.2	100.0
広告掲載料	—	—	—	—	—	—	—	—	—	—	—	—	—	—
私用電話料	—	—	—	—	—	—	—	—	—	—	—	—	—	—
過誤納還付未済金	25,341,000	15,311,146	—	15,311,146	—	—	—	—	—	—	—	—	100.0	100.0
歳出金支払未済金	—	9,453,724	—	9,543,724	—	—	—	—	—	—	—	—	—	101.0
過誤払返納金	—	0	—	0	—	—	—	—	—	—	—	—	—	—
社会保険料納付金	135,000	134,732	—	134,732	—	—	—	—	—	—	—	99.8	100.0	100.0
その他(機構納付金)	1,190,000	1,190,000	—	1,190,000	—	—	—	—	—	—	—	100.0	100.0	100.0
#(地方税ポータルシステム負担金)	12,351,000	12,351,770	—	12,351,770	—	—	—	—	—	—	—	100.0	100.0	100.0
合 計	45,657,828,000	45,061,515,117	—	45,015,295,492	—	31,440,938	—	—	—	14,778,687	—	98.6	99.9	99.9

(備考) 予算額は、税務課の予算額のみ計上した。

(2) 振興局別

(平成23年度県税外収入状況)

(単位:円)

振興局	調定額		収入済額		不納欠損額		過誤納額		収入未済額		収入歩合 %	付記						
	金額	件数	金額	件数	金額	件数	金額	件数	金額	件数		振興局	種目	加算金				収入歩合 %
														調定額		収入済額		
盛岡	124,352,458	10,647	96,701,543	9,382	18,481,736	1,137	0	0	9,169,179	128	77.8	盛岡	過不重	2,206,787	76	2,183,567	71	98.9
														2,877,927	527	613,760	88	21.3
														13,997,851	278	5,649,440	253	40.4
県南	15,725,763	2,122	14,457,775	2,065	882,993	48	0	0	384,995	9	91.9	県南	過不重	47,180	14	45,480	13	96.4
														135,644	19	86,549	14	63.8
														732,960	17	398,760	14	54.4
花巻	33,868,345	4,577	24,413,662	4,433	8,587,700	122	0	0	866,983	22	72.1	花巻	過不重	520,132	29	520,132	29	100.0
														248,654	32	51,171	16	20.6
														4,645,995	43	1,465,595	32	31.5
一関	14,303,778	2,046	13,027,562	1,980	615,786	53	0	0	660,430	13	91.1	一関	過不重	246,253	12	246,253	12	100.0
														354,815	20	60,785	10	17.1
														478,585	10	112,185	7	23.4
沿岸	20,549,170	188	16,904,670	181	20,100	1	0	0	3,624,400	6	82.3	沿岸	過不重	262,952	2	1,452	1	0.6
														0	0	0	0	—
														3,383,800	9	20,900	4	0.6
宮古	9,959,464	952	8,481,364	876	1,386,700	58	0	0	91,400	18	85.2	宮古	過不重	23,700	3	17,500	2	73.8
														80,477	17	12,377	1	15.4
														17,100	1	0	0	0.0
大船渡	5,285,887	569	5,188,691	551	97,196	18	0	0	0	0	98.2	大船渡	過不重	0	0	0	0	—
														5,500	1	5,500	1	100.0
														161,752	7	161,752	7	100.0
県北	5,168,781	897	4,872,558	853	224,923	42	0	0	71,300	2	94.3	県北	過不重	2,317	2	2,317	2	100.0
														19,095	9	19,095	9	100.0
														170,966	8	99,666	6	58.3
二戸	7,085,363	1,293	5,941,559	1,261	1,143,804	32	0	0	0	0	83.9	二戸	過不重	37,000	5	37,000	5	100.0
														0	0	0	0	—
														0	0	0	0	—
東京	42,600	6	42,600	6	0	0	0	0	0	0	100.0	東京	過不重	0	0	0	0	—
														0	0	0	0	—
														0	0	0	0	—
合計	236,341,609	23,297	190,031,984	21,588	31,440,938	1,511	0	0	14,868,687	198	80.4	合計	過不重	3,309,321	138	3,016,701	130	91.2
														3,759,112	630	886,237	144	23.6
														23,589,009	373	7,908,298	323	33.5

(備考) 1. 延滞金、加算金及び滞納処分費の合計を計上した。
 2. 「種目」欄の「過」「不」及び「重」は、それぞれ過少申告加算金、不申告加算金及び重加算金の略である。

(3) 地方譲与税の推移(平成8年度～平成23年度)

(単位:円)

年 度	月 別 収 入 済 額				計	予 算 額	収入 予算
	10 月	1 月	3 月				
消費譲与税							%
平成8年	—	3,461,944,000	1,666,885,000	2,175,271,000	7,304,100,000	7,304,100,000	100.0
9	—	2,584,916,575	—	—	2,584,916,575	2,584,917,000	100.0
10	—	—	—	—	—	—	—
11	—	—	—	—	—	—	—
12	—	—	—	—	—	—	—
地方法人特別譲与税	6 月	9 月	11 月	3 月			
平成21年	207,000	89,151,000	656,737,000	6,002,468,000	6,748,563,000	6,749,000,000	100.0
平成22年	709,072,000	3,043,083,000	4,923,441,000	9,243,997,000	17,919,593,000	14,919,000,000	120.1
平成23年	848,173,000	3,159,582,000	5,422,760,000	6,083,774,000	15,514,289,000	15,512,000,000	100.0
地方揮発油譲与税	6 月		11 月	3 月			
平成21年	1,211,000	—	1,029,401,000	1,412,273,000	2,442,885,000	2,309,000,000	105.8
平成22年	1,294,446,000	—	1,351,055,000	1,593,820,000	4,239,321,000	4,239,000,000	100.0
平成23年	1,114,946,000	—	1,573,090,000	1,153,049,000	3,841,085,000	4,543,000,000	84.5
石油ガス譲与税	6 月		11 月	3 月			
平成12年	78,339,000	—	132,618,000	105,470,000	316,427,000	316,427,000	100.0
13	76,275,000	—	129,327,000	102,914,000	308,516,000	308,516,000	100.0
14	74,672,000	—	128,663,000	104,929,000	308,264,000	308,264,000	100.0
15	76,273,000	—	128,000,000	95,567,000	299,840,000	299,840,000	100.0
16	90,055,000	—	125,500,000	117,715,000	333,270,000	333,270,000	100.0
17	78,008,000	—	132,913,000	106,197,000	317,118,000	317,118,000	100.0
18	77,329,000	—	129,659,000	105,226,000	312,214,000	315,660,000	98.9
19	74,217,000	—	125,608,000	100,044,000	299,869,000	309,982,000	96.7
20	73,519,000	—	120,769,000	86,984,000	281,272,000	287,429,000	97.9
21	74,758,000	—	105,009,000	88,297,000	268,064,000	259,000,000	103.5
22	73,029,000	—	101,693,000	92,373,000	267,095,000	267,000,000	100.0
23	60,085,000	—	100,775,000	80,188,000	241,048,000	252,000,000	95.7
地方道路譲与税	6 月		11 月	3 月			
平成12年	855,032,000	—	1,215,376,000	825,651,000	2,896,059,000	2,839,785,000	102.0
13	865,071,000	—	1,226,679,000	812,659,000	2,904,409,000	2,896,059,000	100.3
14	901,655,000	—	1,098,031,000	1,015,791,000	3,015,477,000	2,904,409,000	103.8
15	1,148,405,000	—	1,544,276,000	1,293,024,000	3,985,705,000	3,015,477,000	132.2
16	1,370,113,000	—	1,384,109,000	1,616,062,000	4,370,284,000	3,985,705,000	109.6
17	1,191,201,000	—	1,754,725,000	1,286,653,000	4,232,579,000	4,232,579,000	100.0
18	1,187,867,000	—	1,736,117,000	1,228,163,000	4,152,147,000	4,153,542,000	100.0
19	1,228,212,000	—	1,762,803,000	1,266,406,000	4,257,421,000	4,154,653,000	102.5
20	1,205,022,000	—	1,478,001,000	1,209,374,000	3,892,397,000	3,796,517,000	102.5
21	1,329,702,000	—	347,942,000	36,000	1,677,680,000	1,678,000,000	100.0
22	4,880	—	4,242	1,146	10,268	1,000,000	1.0
23	4,000	—	11,000	2,000	17,000	1,000,000	1.7
航空機燃料譲与税		9 月	11 月	3 月			
平成12年	—	8,237,000	—	8,344,000	16,581,000	16,581,000	100.0
13	—	8,399,000	—	7,772,000	16,171,000	16,171,000	100.0
14	—	6,936,000	—	10,279,000	17,215,000	17,215,000	100.0
15	—	6,834,000	—	7,998,000	14,832,000	14,832,000	100.0
16	—	8,360,000	—	7,862,000	16,222,000	16,222,000	100.0
17	—	7,547,000	—	8,435,000	15,982,000	15,982,000	100.0
18	—	6,786,000	—	8,082,000	14,868,000	14,970,000	99.3
19	—	6,744,000	—	7,551,000	14,295,000	16,571,000	86.3
20	—	5,762,000	—	7,183,000	12,945,000	12,180,000	106.3
21	—	7,500,000	—	6,329,000	13,829,000	14,000,000	98.8
22	—	7,401,000	—	5,807,000	13,208,000	13,000,000	101.6
23	—	3,914,000	—	4,515,000	8,429,000	7,000,000	120.4

第 3

滯納整理等

1 平成23年度県税徴収実績（個人県民税を除く現年課税分）

（納期内収入等の割合）

- 納期内収入額
- 督促発付前収入額
- 督促発付後収入額

（単位：百万円）

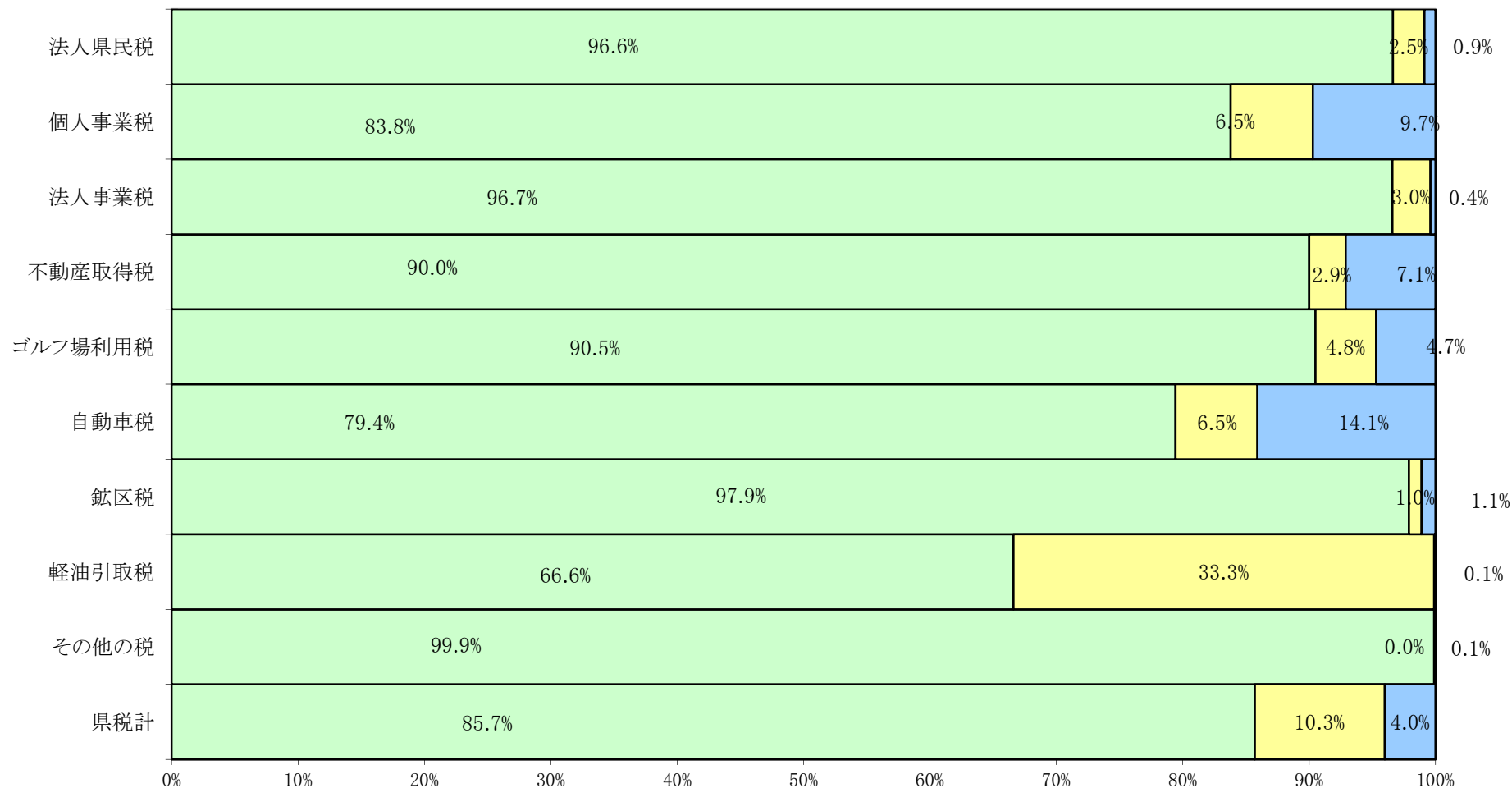

（滞納整理等）
99

2 県税滞納整理状況(平成21年度～平成23年度)

(1) 納付機関別領収額

(単位:千円)

年度	調定額		指定金融機関 郵便局領収額		出納員領収額						収入済額			
					所内		集合及び移動窓口		出張				小計	
21	74,028,511	707,880	71,522,546	660,959	1,360,751	33,251	0	0	13,412	651	1,374,163	33,902	72,896,709	694,861
22	71,713,124	692,609	69,573,591	649,650	1,199,986	29,243	0	0	8,202	400	1,208,188	29,643	70,781,779	679,293
23	69,971,432	668,013	67,751,298	627,362	1,253,230	27,530	0	0	3,098	121	1,256,329	27,651	69,007,627	655,013

(備考) 個人県民税を除いた額である。

(構成比) (単位:%)

年度	調定額		指定金融機関 郵便局領収額		出納員領収額						収入済額			
					所内		集合及び移動窓口		出張				小計	
21	100.0	100.0	96.6	93.4	1.8	4.7	0.0	0.0	0.0	0.1	1.9	4.8	98.5	98.2
22	100.0	100.0	97.0	93.8	1.7	4.2	0.0	0.0	0.0	0.1	1.7	4.3	98.7	98.1
23	100.0	100.0	96.8	93.9	1.8	4.1	0.0	0.0	0.0	0.0	1.8	4.1	98.6	98.1

(2) 督促状発付前及び発付後領収額

(単位:千円)

年度	調定額		督促状発付前領収額						督促状発付後領収額		収入済額	
			納期内		納期後		小計					
21	72,922,175	695,509	59,427,425	534,606	8,842,010	50,113	68,269,435	584,719	4,132,741	106,011	72,402,176	690,730
22	70,413,004	680,899	57,295,975	526,857	8,779,520	48,702	66,075,495	575,559	3,809,764	99,507	69,885,259	675,066
23	69,194,884	655,798	58,763,585	541,068	7,069,485	37,253	65,833,070	578,321	2,767,512	71,644	68,600,582	649,965

(備考) 個人県民税を除いた現年課税分の額である。

(構成比) (単位:%)

年度	調定額		督促状発付前領収額						督促状発付後領収額		収入済額	
			納期内		納期後		小計					
21	100.0	100.0	81.5	76.9	12.1	7.2	93.6	84.1	5.7	15.2	99.3	99.3
22	100.0	100.0	81.4	77.4	12.5	7.2	93.8	84.6	5.4	14.6	99.3	99.1
23	100.0	100.0	84.9	82.5	10.2	5.7	95.1	88.2	4.0	10.9	99.1	99.1

(3) 滞納整理額

(単位:千円)

年度	調定額		滞納額		滞納整理収入額						不納欠損額	過誤納額	整理未済額					
					任意徴収		差押徴収		合計									
					任意徴収		差押徴収											
21	74,028,511	707,880	14,601,086	173,274	13,354,140	157,809	57,388	841	57,756	1,605	13,469,284	160,255	33,818	639	0	0	1,097,984	12,380
22	71,472,090	692,609	14,176,115	165,752	12,960,286	150,776	233,808	687	50,676	973	13,244,770	152,436	40,274	673	0	0	891,071	12,643
23	70,057,393	668,007	21,371,919	126,939	20,328,491	112,674	46,480	549	31,332	716	20,406,303	113,939	47,754	965	0	0	917,862	12,035

(備考) 1. 個人県民税及び地方消費税を除いた額である。2. 「滞納額」欄は、調定額から納期内収入額を差し引いた額である。3. 「差押徴収」欄は、参加差押え、交付要求を含んだ額である。

(構成比) (単位:%)

年度	調定額		滞納額		滞納整理収入額						不納欠損額	過誤納額	整理未済額					
					任意徴収		差押徴収		合計									
					任意徴収		差押徴収											
21	100	100	19.7	24.5	18.0	22.3	0.1	0.1	0.1	0.2	18.2	22.6	0.0	0.1	0.0	0.0	1.5	1.7
22	100	100	19.8	23.9	18.1	21.8	0.3	0.1	0.1	0.1	18.5	22.0	0.1	0.1	0.0	0.0	1.2	1.8
23	100	100	30.5	19.0	29.0	16.9	0.1	0.1	0.0	0.1	29.1	17.1	0.1	0.1	0.0	0.0	1.3	1.8

(4) 収入未済額

(単位:千円)

年度	収入未済額		収入未済額の内訳															
			財産差押え		換価の猶予		執行の停止		徴収猶予		徴収嘱託		交付要求		分納誓約		その他	
21	1,097,984	12,380	291,537	1,319	36,597	43	42,799	910	259,413	329	—	—	50,179	393	60,260	1,257	357,199	8,129
22	891,071	12,643	68,007	728	7,765	310	20,952	36	64,726	1,200	—	—	37,708	348	104,525	2,419	587,388	7,602
23	917,862	12,035	63,796	625	11,459	7	75,377	1,216	340,595	328	—	—	35,380	230	39,343	1,288	351,912	8,341

(備考) 1. 個人県民税を除いた額である。

2. 「交付要求」欄は、参加差押えを含んだ額である。

(構成比) (単位:%)

年度	収入未済額		収入未済額の内訳															
			財産差押え		換価の猶予		執行の停止		徴収猶予		徴収嘱託		交付要求		分納誓約		その他	
21	100.0	100.0	26.6	10.7	3.3	0.3	3.9	7.4	23.6	2.7	—	—	4.6	3.2	5.5	10.2	32.5	65.7
22	100.0	100.0	7.6	5.8	0.9	2.5	2.4	0.3	7.3	9.5	—	—	4.2	2.8	11.7	19.1	65.9	60.1
23	100.0	100.0	7.0	5.2	1.2	0.1	8.2	10.1	37.1	2.7	—	—	3.9	1.9	4.3	10.7	38.3	69.3

3 平成23年度県税滞納整理状況

(1) 納付機関別領収額

(単位:円)

振興局	調 定 額		収 入 済 額									収入済額 (計)		
			指定金融機関及び郵便局領収		出 納 員 領 収			小 計						
					所 内	集合及び移動窓口	出 張							
件	件	件	件	件	件	件	件	件	件	件				
盛岡	47,028,034,617	345,994	46,235,007,736	333,182	199,727,779	6,479	0	0	665,000	25	200,392,779	6,504	46,435,400,515	339,686
県南	5,628,651,209	59,127	5,416,586,477	54,631	107,745,014	3,453	0	0	51,400	2	107,796,414	3,455	5,524,382,891	58,086
花巻	6,428,298,924	96,978	5,860,025,023	90,770	448,408,946	4,096	0	0	994,846	20	449,403,792	4,116	6,309,428,815	94,886
一関	3,293,920,798	54,833	3,128,052,905	50,571	116,501,905	2,974	0	0	34,500	1	116,536,405	2,975	3,244,589,310	53,546
沿岸	2,025,716,969	14,385	1,901,438,961	11,012	109,100,397	3,069	0	0	141,600	8	109,241,997	3,077	2,010,680,958	14,089
宮古	1,740,231,199	28,293	1,572,793,960	24,230	134,907,928	3,206	0	0	469,100	21	135,377,028	3,227	1,708,170,988	27,457
大船渡	1,351,596,818	21,644	1,332,428,455	21,125	3,535,300	105	0	0	0	0	3,535,300	105	1,335,963,755	21,230
県北	1,075,007,307	23,474	967,375,453	20,544	78,527,394	2,350	0	0	586,700	30	79,114,094	2,380	1,046,489,547	22,924
二戸	1,399,261,717	23,262	1,337,244,417	21,284	54,775,633	1,798	0	0	155,200	14	54,930,833	1,812	1,392,175,250	23,096
東京	712,900	23	344,800	13	0	0	0	0	0	0	0	0	344,800	13
合計	69,971,432,458	668,013	67,751,298,187	627,362	1,253,230,296	27,530	0	0	3,098,346	121	1,256,328,642	27,651	69,007,626,829	655,013
前年度	71,713,124,124	692,609	69,573,590,732	649,650	1,199,986,281	29,243	0	0	8,202,100	400	1,208,188,381	29,643	70,781,779,113	679,293

(備考)個人県民税を除いた額である。

(構成比)

(単位:%)

振興局	調 定 額		収 入 済 額									収入済額 (計)		
			指定金融機関及び郵便局領収		出 納 員 領 収			小 計						
					所 内	集合及び移動窓口	出 張							
盛岡	100.0	100.0	98.3	96.3	0.4	1.9	0.0	0.0	0.0	0.0	0.4	1.9	98.7	98.2
県南	100.0	100.0	96.2	92.4	1.9	5.8	0.0	0.0	0.0	0.0	1.9	5.8	98.1	98.2
花巻	100.0	100.0	91.2	93.6	7.0	4.2	0.0	0.0	0.0	0.0	7.0	4.2	98.2	97.8
一関	100.0	100.0	95.0	92.2	3.5	5.4	0.0	0.0	0.0	0.0	3.5	5.4	98.5	97.7
釜石	100.0	100.0	93.9	76.6	5.4	21.3	0.0	0.0	0.0	0.1	5.4	21.4	99.3	97.9
宮古	100.0	100.0	90.4	85.6	7.8	11.3	0.0	0.0	0.0	0.1	7.8	11.4	98.2	97.0
大船渡	100.0	100.0	98.6	97.6	0.3	0.5	0.0	0.0	0.0	0.0	0.3	0.5	98.8	98.1
久慈	100.0	100.0	90.0	87.5	7.3	10.0	0.0	0.0	0.1	0.1	7.4	10.1	97.3	97.7
二戸	100.0	100.0	95.6	91.5	3.9	7.7	0.0	0.0	0.0	0.1	3.9	7.8	99.5	99.3
東京	100.0	100.0	48.4	56.5	0.0	0.0	0.0	0.0	0.0	0.0	0.0	0.0	48.4	56.5
合計	100.0	100.0	96.8	93.9	1.8	4.1	0.0	0.0	0.0	0.0	1.8	4.1	98.6	98.1
前年度	100.0	100.0	97.0	93.8	1.7	4.2	0.0	0.0	0.0	0.1	1.7	4.3	98.7	98.1

(2) 督促状発付前及び発付後領収額
税目別

(単位:円)

税目	調定額		収入						督促状発付後領収		収入済額 (計)	
			納期前		納期後		小計					
			納期内	納期後	納期前	納期後	小計	小計				
		件		件		件		件		件		件
県民税 法人	4,688,078,527	29,359	4,518,571,976	24,836	117,098,440	2,190	4,635,670,416	27,026	40,365,210	1,946	4,676,035,626	28,972
利子割	599,893,551	8,456	599,325,421	8,380	568,130	76	599,893,551	8,456	0	0	599,893,551	8,456
事業税 個人	755,313,600	9,984	623,007,900	7,757	48,637,300	874	671,645,200	8,631	71,915,100	1,197	743,560,300	9,828
法人	12,066,676,400	13,865	11,659,024,325	11,808	358,195,415	1,617	12,017,219,740	13,425	42,542,476	386	12,059,762,216	13,811
地方消費税 譲渡割	10,045,677,320	0	10,045,677,320	0	0	0	10,045,677,320	—	0	0	10,045,677,320	—
貨物割	32,433,500	0	32,433,500	0	0	0	32,433,500	—	0	0	32,433,500	—
不動産取得税	1,749,012,610	10,408	1,515,762,995	8,707	48,419,050	510	1,564,182,045	9,217	119,939,368	938	1,684,121,413	10,155
県たばこ税	2,871,427,045	62	2,871,312,899	55	114,146	7	2,871,427,045	62	0	0	2,871,427,045	62
ゴルフ場利用税	274,416,131	243	248,324,768	227	13,144,900	8	261,469,668	235	12,946,463	8	274,416,131	243
自動車取得税	1,959,349,600	51,172	1,958,644,100	51,159	705,500	13	1,959,349,600	51,172	0	0	1,959,349,600	51,172
軽油引取税	16,386,063,232	2,875	10,703,680,846	2,495	5,342,273,178	339	16,045,954,024	2,834	16,789,826	26	16,062,743,850	2,860
自動車税	17,625,297,700	526,028	13,854,802,167	422,838	1,139,928,563	31,601	14,994,730,730	454,439	2,455,445,657	66,624	17,450,176,387	521,063
鉦区税	18,665,200	335	18,021,900	323	176,000	3	18,197,900	326	207,300	6	18,405,200	332
狩猟税	38,914,200	2,645	31,553,900	2,132	0	0	31,553,900	2,132	7,360,300	513	38,914,200	2,645
産業廃棄物税	83,665,536	366	83,441,136	351	224,400	15	83,665,536	366	0	0	83,665,536	366
合計	69,194,884,152	655,798	58,763,585,153	541,068	7,069,485,022	37,253	65,833,070,175	578,321	2,767,511,700	71,644	68,600,581,875	649,965
前年度	70,413,004,414	680,899	57,295,975,060	526,857	8,779,519,963	48,702	66,075,495,023	575,559	3,809,763,957	99,507	69,885,258,980	675,066

(備考) 1. 個人県民税を除いた現年課税分の額である。
2. 軽油引取税は旧法分を含んだ額である。

(構成比)

(単位:%)

税目	調定額		収入						督促状発付後領収		収入済額 (計)	
			納期前		納期後		小計					
			納期内	納期後	納期前	納期後	小計	小計				
県民税 法人	100.0	100.0	96.4	84.6	2.5	7.5	98.9	92.1	0.9	6.6	99.7	98.7
利子割	100.0	100.0	99.9	99.1	0.1	0.9	100.0	100.0	—	—	100.0	100.0
事業税 個人	100.0	100.0	82.5	77.7	6.4	8.8	88.9	86.5	9.5	12.0	98.4	98.4
法人	100.0	100.0	96.6	85.2	3.0	11.7	99.6	96.8	0.4	2.8	99.9	99.6
地方消費税 譲渡割	100.0	—	100.0	—	—	—	100.0	—	—	—	100.0	—
貨物割	100.0	—	100.0	—	—	—	100.0	—	—	—	100.0	—
不動産取得税	100.0	100.0	86.7	83.7	2.8	4.9	89.4	88.6	6.9	9.0	96.3	97.6
県たばこ税	100.0	100.0	100.0	88.7	0.0	11.3	100.0	100.0	0.0	0.0	100.0	100.0
ゴルフ場利用税	100.0	100.0	90.5	93.4	4.8	3.3	95.3	96.7	4.7	3.3	100.0	100.0
自動車取得税	100.0	100.0	100.0	100.0	0.0	0.0	100.0	100.0	0.0	0.0	100.0	100.0
軽油引取税	100.0	100.0	65.3	86.8	32.6	11.8	97.9	98.6	0.1	0.9	98.0	99.5
自動車税	100.0	100.0	78.6	80.4	6.5	6.0	85.1	86.4	13.9	12.7	99.0	99.1
鉦区税	100.0	100.0	96.6	96.4	0.9	0.9	97.5	97.3	1.1	1.8	98.6	99.1
狩猟税	100.0	100.0	81.1	80.6	0.0	0.0	81.1	80.6	—	—	100.0	100.0
産業廃棄物税	100.0	100.0	99.7	95.9	0.3	4.1	100.0	100.0	—	—	100.0	100.0
合計	100.0	100.0	84.9	82.5	10.2	5.7	95.1	88.2	4.0	10.9	99.1	99.1
前年度	100.0	100.0	81.4	77.4	12.5	7.2	93.8	84.5	5.4	14.6	99.3	99.1

(2) 督促状発付前及び発付後領収額

振興局別

(単位:円)

振興局	調定額		収入								収入済額 (計)	
			督促状発付前領収				督促状発付後領収					
			納期内		納期後		小計		督促状発付後領収			
件	件	件	件	件	件	件	件	件	件	件		
盛岡	46,545,081,659	339,772	39,869,028,340	292,041	5,141,644,934	16,216	45,010,673,274	308,257	1,148,504,181	29,166	46,159,177,455	337,423
県南	5,512,424,205	58,195	4,519,118,544	46,852	637,365,193	3,608	5,156,483,737	50,460	280,840,933	7,209	5,437,324,670	57,669
花巻	6,322,859,104	95,155	5,166,595,900	72,965	552,416,767	7,063	5,719,012,667	80,028	541,286,441	14,020	6,260,299,108	94,048
一関	3,243,112,087	53,703	2,816,913,804	43,220	149,583,534	3,393	2,966,497,338	46,613	252,910,435	6,408	3,219,407,773	53,021
沿岸	2,008,420,277	14,151	1,701,983,905	13,049	282,167,039	240	1,984,150,944	13,289	14,783,932	678	1,998,934,876	13,967
宮古	1,705,828,482	27,568	1,423,834,430	20,262	107,298,796	2,324	1,531,133,226	22,586	158,613,522	4,566	1,689,746,748	27,152
大船渡	1,339,916,771	21,331	1,188,336,067	17,340	49,736,295	1,290	1,238,072,362	18,630	91,770,726	2,435	1,329,843,088	21,065
県北	1,129,631,314	22,942	930,937,667	17,892	73,010,332	1,610	1,003,947,999	19,502	117,336,315	3,227	1,121,284,314	22,729
二戸	1,387,464,153	22,978	1,146,836,496	17,447	76,262,132	1,509	1,223,098,628	18,956	161,319,115	3,932	1,384,417,743	22,888
東京	146,100	3	0	0	0	0	0	0	146,100	3	146,100	3
合計	69,194,884,152	655,798	58,763,585,153	541,068	7,069,485,022	37,253	65,833,070,175	578,321	2,767,511,700	71,644	68,600,581,875	649,965
前年度	70,413,004,414	680,899	57,295,975,060	526,857	8,779,519,963	48,702	66,075,495,023	575,559	3,809,763,957	99,507	69,885,258,980	675,066

(備考)個人県民税を除いた現年課税分の額である。

(構成比)

(単位:%)

振興局	調定額		収入								収入済額 (計)	
			督促状発付前領収				督促状発付後領収					
			納期内		納期後		小計		督促状発付後領収			
盛岡	100.0	100.0	85.7	86.0	11.0	4.8	96.7	90.7	2.5	8.6	99.2	99.3
県南	100.0	100.0	82.0	80.5	11.6	6.2	93.5	86.7	5.1	12.4	98.6	99.1
花巻	100.0	100.0	81.7	76.7	8.7	7.4	90.4	84.1	8.6	14.7	99.0	98.8
一関	100.0	100.0	86.9	80.5	4.6	6.3	91.5	86.8	7.8	11.9	99.3	98.7
沿岸	100.0	100.0	84.7	92.2	14.0	1.7	98.8	93.9	0.7	4.8	99.5	98.7
宮古	100.0	100.0	83.5	73.5	6.3	8.4	89.8	81.9	9.3	16.6	99.1	98.5
大船渡	100.0	100.0	88.7	81.3	3.7	6.0	92.4	87.3	6.8	11.4	99.2	98.8
県北	100.0	100.0	82.4	78.0	6.5	7.0	88.9	85.0	10.4	14.1	99.3	99.1
二戸	100.0	100.0	82.7	75.9	5.5	6.6	88.2	82.5	11.6	17.1	99.8	99.6
東京	100.0	100.0	—	—	—	—	—	—	100.0	100.0	100.0	100.0
合計	100.0	100.0	84.9	82.5	10.2	5.7	95.1	88.2	4.0	10.9	99.1	99.1
前年度	100.0	100.0	81.4	77.4	12.5	7.2	93.8	84.5	5.4	14.6	99.3	99.1

(3) 振興局別税目別納期内領収額

(平成23年度県税滞納整理状況)

(単位:円・件)

振興局	法人県民税				個人事業税				法人事業税				不動産取得税				県たばこ税			
	課定額		納期内領収額		課定額		納期内領収額		課定額		納期内領収額		課定額		納期内領収額		課定額		納期内領収額	
	税額	件数	税額	件数	税額	件数	税額	件数	税額	件数	税額	件数	税額	件数	税額	件数	税額	件数	税額	件数
盛岡	2,611,397,800	13,974	2,548,329,653	12,138	392,499,300	4,620	327,355,100	3,571	7,088,609,900	7,878	6,975,107,512	6,578	875,688,100	4,502	767,518,100	3,806	2,871,287,293	58	2,871,173,147	51
県南	573,995,700	2,701	564,584,785	2,356	63,058,300	925	50,938,600	708	1,330,569,100	1,045	1,321,266,243	923	171,879,460	1,030	156,336,900	882	50,042	3	50,042	3
花巻	599,668,727	4,750	580,272,039	4,105	101,309,300	1,582	82,372,700	1,198	1,426,149,800	2,122	1,401,827,869	1,825	314,058,700	1,898	259,131,000	1,554	0	0	0	0
一関	219,599,200	2,521	210,468,768	2,181	50,501,700	810	42,737,100	654	505,014,900	974	492,612,263	852	180,932,550	1,150	160,492,300	941	89,710	1	89,710	1
沿岸	329,896,100	967	279,396,812	569	17,707,200	250	13,955,100	199	951,292,600	275	725,003,000	234	33,501,700	262	30,837,800	228	0	0	0	0
宮古	114,602,900	1,370	110,062,533	1,004	50,732,500	628	39,997,200	491	261,606,200	472	259,701,200	423	28,106,500	202	25,674,900	177	0	0	0	0
大船渡	63,929,600	1,055	58,001,810	732	22,545,500	299	19,257,600	239	145,870,900	328	135,223,092	304	41,396,600	471	31,456,795	368	0	0	0	0
県北	83,780,200	1,037	80,275,179	882	24,448,000	383	20,134,300	315	158,743,400	399	155,951,846	346	54,276,800	466	47,203,900	394	0	0	0	0
二戸	91,208,300	984	87,180,397	869	32,511,800	487	26,260,200	382	198,819,600	372	192,331,300	323	49,172,200	427	37,111,300	357	0	0	0	0
東京	0	0	0	0	0	0	0	0	0	0	0	0	0	0	0	0	0	0	0	0
合計	4,688,078,527	29,359	4,518,571,976	24,836	755,313,600	9,984	628,007,900	7,757	12,066,876,400	13,865	11,659,024,325	11,808	1,749,012,610	10,408	1,515,762,995	8,707	2,871,427,045	62	2,871,312,899	55
前年度	4,575,271,580	30,477	4,384,469,110	24,860	843,566,400	11,057	658,316,200	8,128	12,479,592,500	15,207	12,098,985,320	11,997	2,269,538,800	13,708	1,985,777,668	11,316	2,477,574,287	1,164	2,476,331,000	1,107

- (備考)
- 滞納繰越分を除いた現年課税分の額である。
 - 個人県民税、県民税利子割、狩猟者登録税、自動車取得税(旧法分を含む)、入猟税を除いた。
 - 軽油引取税は旧法分を含んだ額である。

(納期内領収率)

(単位:%)

振興局	法人県民税		個人事業税		法人事業税		不動産取得税		県たばこ税	
	税額	件数	税額	件数	税額	件数	税額	件数	税額	件数
盛岡	97.6	86.9	83.4	77.3	98.4	83.5	87.6	84.5	100.0	87.9
県南	98.4	87.2	80.8	76.5	99.3	88.3	91.0	85.6	0.0	0.0
花巻	96.8	86.4	81.3	75.7	98.3	86.0	82.5	81.9	0.0	0.0
一関	95.8	86.5	84.6	80.7	97.5	87.5	88.7	81.8	0.0	0.0
沿岸	84.7	58.8	78.8	79.6	76.2	85.1	92.0	87.0	0.0	0.0
宮古	96.0	73.3	78.8	78.2	99.3	89.6	91.3	87.6	0.0	0.0
大船渡	90.7	69.4	85.4	79.9	92.7	92.7	76.0	78.1	0.0	0.0
県北	95.8	85.1	82.4	82.2	98.2	86.7	87.0	84.5	0.0	0.0
二戸	95.6	88.3	80.8	78.4	96.7	86.8	75.5	83.6	0.0	0.0
東京	-	-	-	-	-	-	-	-	-	-
合計	96.4	84.6	82.5	77.7	96.6	85.2	86.7	83.7	100.0	88.7
前年度	95.8	81.6	78.0	73.5	97.0	78.9	87.5	82.6	99.9	95.1

(平成23年度県税滞納整理状況)

(単位:円・件)

振興局	ゴルフ場利用税				軽油引取税				自動車税				釧区税				特別地方消費税			
	調定額		納期内領収額		調定額		納期内領収額		調定額		納期内領収額		調定額		納期内領収額		調定額		納期内領収額	
	税額	件数	税額	件数	税額	件数	税額	件数	税額	件数	税額	件数	税額	件数	税額	件数	税額	件数	税額	件数
盛岡	124,230,200	88	108,849,150	80	12,181,394,480	1,380	7,425,816,270	1,158	7,731,163,600	246,438	6,177,374,352	203,915	247,900	11	215,600	10	0	0	0	0
県南	118,925,381	115	117,019,718	112	1,363,939,630	155	805,039,657	129	1,807,806,500	51,054	1,421,928,907	40,588	4,663,100	123	4,641,100	122	0	0	0	0
花巻	0	0	0	0	881,905,177	300	598,524,580	243	2,999,767,400	84,503	2,244,467,712	64,040	0	0	0	0	0	0	0	0
一関	0	0	0	0	581,169,427	302	558,234,455	279	1,705,804,600	47,945	1,352,279,208	38,312	0	0	0	0	0	0	0	0
沿岸	515,000	11	515,000	11	232,663,847	92	229,083,263	82	435,780,100	12,113	416,129,200	11,545	4,185,000	60	4,185,000	60	0	0	0	0
宮古	4,904,800	11	4,904,800	11	393,582,382	176	366,609,747	166	849,029,800	24,510	616,652,050	17,986	477,200	8	232,000	4	0	0	0	0
大船渡	0	0	0	0	381,610,631	175	381,287,230	172	672,141,500	18,684	553,581,700	15,399	8,277,200	117	8,002,200	113	0	0	0	0
県北	5,475,900	9	4,605,900	8	85,029,355	109	75,209,214	104	715,021,100	20,399	544,769,569	15,705	787,600	15	718,800	13	0	0	0	0
二戸	20,364,850	9	12,430,200	5	284,768,303	186	263,876,430	162	708,637,000	20,379	527,619,469	15,348	27,200	1	27,200	1	0	0	0	0
東京	0	0	0	0	0	0	0	0	16,100	3	0	0	0	0	0	0	0	0	0	0
合計	274,416,131	243	248,324,768	227	16,386,063,232	2,875	10,708,680,846	2,495	17,625,167,700	526,028	13,854,802,167	422,888	18,665,200	385	18,021,900	323	0	0	0	0
前年度	323,268,729	243	276,286,892	209	14,599,840,819	3,147	7,577,476,429	2,331	18,290,353,600	547,262	13,296,563,029	409,148	18,755,900	330	18,195,800	319	0	0	0	0

(納期内領収率)

(単位:%)

振興局	ゴルフ場利用税		軽油引取税		自動車税		釧区税		特別地方消費税	
	税額	件数	税額	件数	税額	件数	税額	件数	税額	件数
盛岡	87.6	90.9	61.0	83.9	79.9	82.7	87.0	90.9	-	-
県南	98.4	97.4	59.0	83.2	78.7	79.5	99.5	99.2	-	-
花巻	-	-	67.9	81.0	74.8	75.8	-	-	-	-
一関	-	-	96.1	92.4	79.3	79.9	-	-	-	-
沿岸	100.0	100.0	98.5	89.1	95.5	95.3	100.0	100.0	-	-
宮古	100.0	100.0	93.1	94.3	72.6	73.4	48.6	50.0	-	-
大船渡	-	-	99.9	98.3	82.4	82.4	96.7	96.6	-	-
県北	84.1	88.9	88.5	95.4	76.2	77.0	91.3	86.7	-	-
二戸	61.0	55.6	92.7	87.1	74.5	75.3	100.0	100.0	-	-
東京	-	-	-	-	-	-	-	-	-	-
合計	90.5	93.4	65.3	86.8	78.6	80.4	96.6	96.4	-	-
前年度	85.5	86.0	51.9	74.1	72.7	74.8	97.0	96.7	-	-

(4) 滞納整理額

(平成23年度県税滞納整理状況)

(単位:千円)

税目	税目別		滞納整理収入額							
	調定額		滞納額		任意徴収		差押徴収			
							任意納税	処分徴収		
(現年課税分)		件		件		件		件		件
県民税(法人)	4,688,078	29,359	169,507	4,523	156,635	4,122	639	7	190	7
事業税 個人	755,314	9,984	132,306	2,227	119,476	2,063	303	4	774	4
法人	12,066,676	13,865	407,652	2,057	399,187	1,998	334	1	1,217	4
不動産取得税	1,749,013	10,408	233,250	1,701	164,585	1,438	140	3	3,633	7
軽油引取税	16,386,063	2,875	5,682,382	380	5,347,293	357	11,770	8	0	0
自動車税	17,625,298	526,028	3,770,496	103,190	3,580,951	97,833	7,482	192	6,940	200
その他の税	15,924,442	63,279	10,113,817	652	10,113,558	649	0	0	0	0
小計	69,194,884	655,798	20,509,410	114,730	19,881,685	108,460	20,668	215	12,754	222
滞納繰越分	862,509	12,209	862,509	12,209	446,806	4,214	25,812	334	18,578	494
合計	70,057,393	668,007	21,371,919	126,939	20,328,491	112,674	46,480	549	31,332	716
前年度	71,472,090	692,609	14,176,115	165,752	12,960,286	150,776	233,808	687	50,676	973

- (備考) 1. 個人県民税及び地方消費税を除いた額である。
 2. 「滞納額」欄は、調定額から納期内収入額を差し引いた額である。
 3. 「差押徴収」欄は、参加差押え、交付要求を含んだ額である。

(調定額に占める割合)

(単位:%)

税目	調定額		滞納額		滞納整理収入額					
	調定額		滞納額		任意徴収		差押徴収			
							任意納税	処分徴収		
(現年課税分)										
県民税(法人)	100.0	100.0	3.6	15.4	3.3	14.0	0.0	0.0	0.0	0.0
事業税 個人	100.0	100.0	17.5	22.3	15.8	20.7	0.0	0.0	0.1	0.0
法人	100.0	100.0	3.4	14.8	3.3	14.4	0.0	0.0	0.0	0.0
不動産取得税	100.0	100.0	13.3	16.3	9.4	13.8	0.0	0.0	0.2	0.1
軽油引取税	100.0	100.0	34.7	13.2	32.6	12.4	0.1	0.3	0.0	0.0
自動車税	100.0	100.0	21.4	19.6	20.3	18.6	0.0	0.0	0.0	0.0
その他の税	100.0	100.0	63.5	1.0	63.5	1.0	0.0	0.0	0.0	0.0
小計	100.0	100.0	29.6	17.5	28.7	16.5	0.0	0.0	0.0	0.0
滞納繰越分	100.0	100.0	100.0	100.0	51.8	34.5	3.0	2.7	2.2	4.0
合計	100.0	100.0	30.5	19.0	29.0	16.9	0.1	0.1	0.0	0.1
前年度	100.0	100.0	19.8	23.9	18.1	21.8	0.3	0.1	0.1	0.1

振興局別

(単位:千円)

振興局	調定額		滞納額		滞納整理収入額					
					任意徴収	差押徴収				
						任意納税	処分徴収			
	件	件	件	件	件	件	件	件	件	件
盛岡	47,028,034	345,994	17,237,117	53,953	16,612,328	46,995	17,002	184	15,153	466
県南	5,628,651	59,127	1,109,533	12,275	985,393	11,060	17,377	110	2,495	64
花巻	6,428,299	96,978	1,261,703	24,013	1,132,252	21,792	3,411	64	7,170	65
一関	3,293,921	54,833	477,007	11,613	422,666	10,267	1,004	25	4,006	34
沿岸	2,025,717	14,385	323,733	1,336	307,609	1,027	1,009	10	78	3
宮古	1,740,231	28,293	316,397	8,031	282,769	7,172	1,417	19	151	4
大船渡	1,351,597	21,644	163,261	4,304	147,019	3,869	370	11	238	10
県北	1,161,011	23,474	230,073	5,582	197,713	4,946	1,099	51	934	35
二戸	1,399,262	23,262	252,425	5,815	240,440	5,539	3,791	75	1,107	35
東京	670	17	670	17	302	7	0	0	0	0
合計	70,057,393	668,007	21,371,919	126,939	20,328,491	112,674	46,480	549	31,332	716
前年度	71,472,090	692,609	14,176,115	165,752	12,960,286	150,776	233,808	687	50,676	973

(調定額に占める割合)

(単位:%)

振興局	調定額		滞納額		滞納整理収入額					
					任意徴収	差押徴収				
						任意納税	処分徴収			
盛岡	100.0	100.0	36.7	15.6	35.3	13.6	0.0	0.1	0.0	0.1
県南	100.0	100.0	19.7	20.8	17.5	18.7	0.3	0.2	0.0	0.1
花巻	100.0	100.0	19.6	24.8	17.6	22.5	0.1	0.1	0.1	0.1
一関	100.0	100.0	14.5	21.2	12.8	18.7	0.0	0.0	0.1	0.1
沿岸	100.0	100.0	16.0	9.3	15.2	7.1	0.0	0.1	0.0	0.0
宮古	100.0	100.0	18.2	28.4	16.2	25.3	0.1	0.1	0.0	0.0
大船渡	100.0	100.0	12.1	19.9	10.9	17.9	0.0	0.1	0.0	0.0
県北	100.0	100.0	19.8	23.8	17.0	21.1	0.1	0.2	0.1	0.1
二戸	100.0	100.0	18.0	25.0	17.2	23.8	0.3	0.3	0.1	0.2
東京	100.0	100.0	100.0	100.0	45.1	41.2	0.0	0.0	0.0	0.0
合計	100.0	100.0	30.5	19.0	29.0	16.9	0.1	0.1	0.0	0.1
前年度	100.0	100.0	19.8	23.9	18.1	21.8	0.3	0.1	0.1	0.1

(5) 県税滞納繰越分年度別収入済額

(単位:円・件)

年度	県民税		(個人)		(法人)		事業税		(個人)		(法人)		不動産取得税	
	収入済額	件数	収入済額	件数	収入済額	件数	収入済額	件数	収入済額	件数	収入済額	件数	収入済額	件数
59	95,287	0	95,287	—	0	0	0	0	0	0	0	0	0	0
60	4,654	0	4,654	—	0	0	0	0	0	0	0	0	0	0
61	4,669	0	4,669	—	0	0	0	0	0	0	0	0	0	0
62	0	0	0	—	0	0	0	0	0	0	0	0	0	0
63	0	0	0	—	0	0	0	0	0	0	0	0	0	0
元	0	0	0	—	0	0	0	0	0	0	0	0	0	0
2	3,414	0	3,414	—	0	0	0	0	0	0	0	0	0	0
3	3,414	0	3,414	—	0	0	0	0	0	0	0	0	0	0
4	17,509	0	17,509	—	0	0	0	0	0	0	0	0	0	0
5	5,836	0	5,836	—	0	0	0	0	0	0	0	0	15,000	0
6	86,538	0	86,538	—	0	0	0	0	0	0	0	0	0	0
7	217,983	0	217,983	—	0	0	241,000	0	0	0	241,000	0	0	0
8	132,963	0	132,963	—	0	0	105,000	0	105,000	0	0	0	0	0
9	177,015	0	177,015	—	0	0	0	0	0	0	0	0	1,850	1
10	2,126,702	0	2,126,702	—	0	0	5,000	1	5,000	1	0	0	0	0
11	1,171,076	0	1,171,076	—	0	0	55,530	1	55,530	1	0	0	108,450	1
12	1,410,072	1	1,380,034	—	30,038	1	71,152	2	71,152	2	0	0	49,600	2
13	2,068,308	1	2,028,644	—	39,664	1	172,005	5	172,005	5	0	0	163,260	3
14	2,643,765	2	2,613,765	—	30,000	2	259,432	6	259,432	6	0	0	403,548	2
15	2,910,923	3	2,716,223	—	194,700	3	188,099	7	188,099	7	0	0	37,196	3
16	4,171,441	3	4,108,206	—	63,235	3	695,626	12	695,226	12	400	0	1,164,586	5
17	8,091,499	3	8,049,699	—	41,800	3	397,667	7	397,667	7	0	0	224,188	5
18	17,750,157	11	17,550,496	—	199,661	11	3,766,795	21	1,701,395	19	2,065,400	2	6,317,605	8
19	58,415,271	16	58,041,964	—	373,307	16	1,562,367	23	1,382,210	23	180,157	0	1,109,081	8
20	83,770,509	32	82,979,529	—	790,980	32	4,801,110	53	3,037,410	49	1,763,700	4	2,656,416	12
21	129,840,894	85	127,108,335	—	2,732,559	85	5,707,358	64	2,590,883	46	3,116,475	18	7,582,873	28
22	273,388,162	435	260,694,785	—	12,693,377	435	20,123,471	340	12,981,013	253	7,142,458	87	44,977,111	286
23	0	0	0	—	0	0	0	0	0	0	0	0	0	0
合計	588,508,061	592	571,318,740	—	17,189,321	592	38,151,612	542	23,642,022	431	14,509,590	111	64,810,764	364

年度	県たばこ税		ゴルフ場利用税		軽油引取税		自動車税		釧区税		旧法による税(特別地方消費税)		旧法による税(軽油引取税)		県税計	
	収入済額	件数	収入済額	件数	収入済額	件数	収入済額	件数	収入済額	件数	収入済額	件数	収入済額	件数	収入済額	件数
59	0	0	0	0	0	0	0	0	0	0	0	0	0	0	95,287	0
60	0	0	0	0	0	0	0	0	0	0	0	0	0	0	4,654	0
61	0	0	0	0	0	0	0	0	0	0	0	0	0	0	4,669	0
62	0	0	0	0	0	0	0	0	0	0	0	0	0	0	0	0
63	0	0	0	0	0	0	0	0	0	0	0	0	0	0	0	0
元	0	0	0	0	0	0	0	0	0	0	0	0	0	0	0	0
2	0	0	0	0	0	0	0	0	0	0	0	0	0	0	3,414	0
3	0	0	0	0	0	0	0	0	0	0	0	0	0	0	3,414	0
4	0	0	0	0	0	0	0	0	0	0	0	0	0	0	17,509	0
5	0	0	0	0	0	0	0	0	0	0	0	0	0	0	20,836	0
6	0	0	0	0	0	0	0	0	0	0	0	0	0	0	86,538	0
7	0	0	0	0	0	0	0	0	0	0	0	0	0	0	458,983	0
8	0	0	0	0	0	0	9,000	0	0	0	0	0	0	0	246,963	0
9	0	0	0	0	0	0	0	0	0	0	0	0	0	0	178,865	1
10	0	0	0	0	0	0	0	0	0	0	0	0	0	0	2,131,702	1
11	0	0	0	0	0	0	111,793	4	0	0	0	0	0	0	1,446,849	6
12	0	0	0	0	0	0	134,985	5	0	0	0	0	0	0	1,665,809	10
13	0	0	0	0	0	0	181,600	5	0	0	0	0	0	0	2,585,173	14
14	0	0	0	0	0	0	364,194	9	0	0	0	0	0	0	3,670,939	19
15	0	0	0	0	0	0	567,635	21	0	0	0	0	399,828	12	4,103,681	46
16	0	0	0	0	0	0	944,121	31	0	0	0	0	0	0	6,975,774	51
17	0	0	0	0	0	0	1,952,400	65	0	0	0	0	0	0	10,665,754	80
18	0	0	0	0	0	0	3,194,761	90	0	0	0	0	0	0	31,029,318	130
19	0	0	0	0	0	0	4,602,513	150	0	0	0	0	0	0	65,689,232	197
20	0	0	336,960	1	0	0	8,282,647	248	0	0	0	0	0	0	99,847,642	346
21	0	0	503,040	0	1,325,855	2	15,153,291	480	0	0	0	0	0	0	160,113,311	659
22	368,691	17	0	0	253,404,179	30	79,053,296	2,371	153,500	3	0	0	0	0	671,468,410	3,482
23	0	0	0	0	0	0	0	0	0	0	0	0	0	0	0	0
合計	368,691	17	840,000	1	254,730,034	32	114,552,236	3,479	153,500	3	0	0	399,828	12	1,062,514,726	5,042

(6) 徴収及び換価の猶予額等

(平成23年度県税滞納整理状況)

(単位:千円)

振興局	徴収猶予		換価の猶予		参加差押え		交付要求		嘱託	
	件	件	件	件	件	件	件	件	件	件
(盛岡	4,804,043	261	15,894	102	13,028	61	21,628	105	0	0
県南	538,992	218	3,585	5	104	4	677	25	0	0
花巻	282,982	113	0	0	1,240	6	5,931	83	0	0
一関	23,788	58	1,685	29	0	0	5,759	56	0	0
沿岸	19,062	75	0	0	106	3	140	6	0	0
宮古	1,763	26	1,151	36	38	3	641	25	0	0
大船渡	13,990	5	802	19	24	1	527	27	0	0
県北	2,042	52	523	17	50	1	1,741	26	0	0
二戸	16,401	23	2,488	67	22	1	79	2	0	0
東京	0	0	0	0	0	0	0	0	0	0
合計	5,703,063	831	26,128	275	14,612	80	37,123	355	0	0
(盛岡	4,518,137	207	6,081	99	698	13	473	15	0	0
県南	484,695	126	1,939	1	0	0	7	1	0	0
花巻	273,050	35	0	0	376	2	4,574	40	0	0
一関	22,751	19	1,685	29	0	0	4,616	11	0	0
沿岸	15,585	64	0	0	43	1	78	3	0	0
宮古	1,142	21	1,151	36	4	1	65	3	0	0
大船渡	13,946	4	802	19	25	1	141	4	0	0
県北	1,073	15	523	17	0	0	298	5	0	0
二戸	16,252	8	2,488	67	22	1	0	0	0	0
東京	0	0	0	0	0	0	0	0	0	0
合計	5,346,631	499	14,669	268	1,168	19	10,252	82	0	0
収入前 取消済額	15,837	4	0	0	1,569	21	3,366	83	0	0
翌年度へ 繰越額	340,595	328	11,459	7	11,875	40	23,505	190	0	0

(備考) 個人県民税を除いた額である。

(7) 財産差押税額

税目別

(単位：千円)

税目	財産差押額		差押徴収				翌年度へ繰越額	
			任意納税		処分徴収			
	税額	件数	税額	件数	税額	件数	税額	件数
(現年課税分)	件		件		件		件	
県民税 法人	858	15	602	6	146	5	110	4
利子割	0	0	0	0	0	0	0	0
事業税 個人	1,077	8	303	4	774	4	0	0
法人	1,551	5	334	1	1,217	4	0	0
不動産取得税	154	4	140	3	13	1	0	0
ゴルフ場利用税	0	0	0	0	0	0	0	0
自動車税	17,486	469	6,902	172	6,722	194	3,862	103
鉾区税	0	0	0	0	0	0	0	0
産業廃棄物税	0	0	0	0	0	0	0	0
その他の税	11,770	8	11,770	8	0	0	0	0
小計	32,896	509	20,051	194	8,872	208	3,973	107
滞納繰越分	102,765	1,308	24,564	303	18,378	487	59,823	518
合計	135,661	1,817	44,615	497	27,250	695	63,796	625
前年度	350,904	2,341	232,661	650	50,235	963	68,008	728

(備考) 1. 個人県民税を除いた額である。

2. 「差押徴収」は、参加差押え、交付要求を除いた額である。

振興局別

(単位：千円)

振興局	財産差押額		差押徴収				翌年度へ繰越額	
			任意納税		処分徴収			
	税額	件数	税額	件数	税額	件数	税額	件数
	件		件		件		件	
盛岡	61,841	871	17,002	184	15,153	466	29,686	221
県南	34,698	304	17,326	108	2,487	63	14,885	133
花巻	12,911	186	2,316	35	3,316	52	7,279	99
一関	10,840	100	458	11	3,966	33	6,416	56
沿岸	1,433	18	966	9	0	0	467	9
宮古	3,513	52	1,302	14	49	1	2,162	37
大船渡	822	26	355	9	238	10	229	7
県北	4,544	145	1,099	52	934	35	2,511	58
二戸	5,059	115	3,791	75	1,107	35	161	5
東京	0	0	0	0	0	0	0	0
合計	135,661	1,817	44,615	497	27,250	695	63,796	625

差押財産別

電話加入権

税目	財産差押額		差押徴収				翌年度へ繰越額	
			任意納税		処分徴収			
	税額	件数	税額	件数	税額	件数	税額	件数
(現年課税分)	件		件		件		件	
法人県民税	0	0	0	0	0	0	0	0
個人事業税	0	0	0	0	0	0	0	0
法人事業税	0	0	0	0	0	0	0	0
不動産取得税	0	0	0	0	0	0	0	0
自動車税	0	0	0	0	0	0	0	0
その他の税	0	0	0	0	0	0	0	0
小計	0	0	0	0	0	0	0	0
滞納繰越分	63	3	63	3	0	0	0	0
合計	63	3	63	3	0	0	0	0

自動車

税目	財産差押額		差押徴収				翌年度へ繰越額	
			任意納税		処分徴収			
	税額	件数	税額	件数	税額	件数	税額	件数
(現年課税分)	件		件		件		件	
法人県民税	44	2	0	0	0	0	44	2
個人事業税	0	0	0	0	0	0	0	0
法人事業税	0	0	0	0	0	0	0	0
不動産取得税	10	1	10	1	0	0	0	0
自動車税	3,820	102	2,678	69	0	0	1,142	33
その他の税	0	0	0	0	0	0	0	0
小計	3,874	105	2,688	70	0	0	1,186	35
滞納繰越分	11,481	204	4,561	117	508	4	6,412	83
合計	15,355	309	7,249	187	508	4	7,598	118

不動産

税目	財産差押額		差押徴収				翌年度へ繰越額	
			任意納税		処分徴収			
	税額	件数	税額	件数	税額	件数	税額	件数
(現年課税分)	件		件		件		件	
法人県民税	0	0	0	0	0	0	0	0
個人事業税	0	0	0	0	0	0	0	0
法人事業税	0	0	0	0	0	0	0	0
不動産取得税	0	0	0	0	0	0	0	0
自動車税	47	2	2	0	0	0	45	2
その他の税	0	0	0	0	0	0	0	0
小計	47	2	2	0	0	0	45	2
滞納繰越分	50,563	136	11,497	29	1,157	1	37,909	106
合計	50,610	138	11,499	29	1,157	1	37,954	108

動産

税目	財産差押額		差押徴収				翌年度へ繰越額	
			任意納税		処分徴収			
	税額	件数	税額	件数	税額	件数	税額	件数
(現年課税分)	件		件		件		件	
法人県民税	55	3	22	1	22	1	11	1
個人事業税	0	0	0	0	0	0	0	0
法人事業税	0	0	0	0	0	0	0	0
不動産取得税	0	0	0	0	0	0	0	0
自動車税	1,062	33	343	9	26	1	693	23
その他の税	0	0	0	0	0	0	0	0
小計	1,117	36	365	10	48	2	704	24
滞納繰越分	10,621	187	2,196	54	266	5	8,159	128
合計	11,738	223	2,561	64	314	7	8,863	152

(備考) 1. 個人県民税を除いた額である。

2. 「差押徴収は、参加差押、交付要求を除いた額である。

(単位:千円)

給 与

税 目	財産差押額		差 押 徴 収				翌年度へ繰越額	
			任意納税		処分徴収			
	税 額	件数	税 額	件数	税 額	件数	税 額	件数
(現年課税分)	件		件		件		件	
法人県民税	0	0	0	0	0	0	0	0
個人事業税	0	0	0	0	0	0	0	0
法人事業税	0	0	0	0	0	0	0	0
不動産取得税	0	0	0	0	0	0	0	0
自動車税	7,049	172	2,623	65	3,562	85	864	22
その他の税	0	0	0	0	0	0	0	0
小 計	7,049	172	2,623	65	3,562	85	864	22
滞納繰越分	6,572	204	1,302	36	3,528	108	1,742	60
合 計	13,621	376	3,925	101	7,090	193	2,606	82

預 金

税 目	財産差押額		差 押 徴 収				翌年度へ繰越額	
			任意納税		処分徴収			
	税 額	件数	税 額	件数	税 額	件数	税 額	件数
(現年課税分)	件		件		件		件	
法人県民税	92	3	0	0	92	3	0	0
個人事業税	774	4	0	0	774	4	0	0
法人事業税	1,217	4	0	0	1,217	4	0	0
不動産取得税	144	3	131	2	13	1	0	0
自動車税	3,085	99	248	6	2,257	78	580	15
その他の税	0	0	0	0	0	0	0	0
小 計	5,312	113	379	8	4,353	90	580	15
滞納繰越分	12,402	343	804	20	11,527	320	71	3
合 計	17,714	456	1,183	28	15,880	410	651	18

そ の 他

税 目	財産差押額		差 押 徴 収				翌年度へ繰越額	
			任意納税		処分徴収			
	税 額	件数	税 額	件数	税 額	件数	税 額	件数
(現年課税分)	件		件		件		件	
法人県民税	667	7	580	5	32	1	55	1
個人事業税	303	4	303	4	0	0	0	0
法人事業税	334	1	334	1	0	0	0	0
不動産取得税	0	0	0	0	0	0	0	0
自動車税	2,425	61	1,007	23	878	30	540	8
その他の税	11,770	8	11,770	8	0	0	0	0
小 計	15,499	81	13,994	41	910	31	595	9
滞納繰越分	11,061	231	4,141	44	1,391	49	5,529	138
合 計	26,560	312	18,135	85	2,301	80	6,124	147

合 計

税 目	財産差押額		差 押 徴 収				翌年度へ繰越額	
			任意納税		処分徴収			
	税 額	件数	税 額	件数	税 額	件数	税 額	件数
(現年課税分)	件		件		件		件	
法人県民税	858	15	602	6	146	5	110	4
個人事業税	1,077	8	303	4	774	4	0	0
法人事業税	1,551	5	334	1	1,217	4	0	0
不動産取得税	154	4	141	3	13	1	0	0
自動車税	17,488	469	6,901	172	6,723	194	3,864	103
その他の税	11,770	8	11,770	8	0	0	0	0
小 計	32,898	509	20,051	194	8,873	208	3,974	107
滞納繰越分	102,763	1,308	24,564	303	18,377	487	59,822	518
合 計	135,661	1,817	44,615	497	27,250	695	63,796	625

(備考) 1. 個人県民税を除いた額である。

2. 「差押徴収は、参加差押、交付要求を除いた額である。

(8) 執行の停止額

年度別		(単位：円)														
年 度	(個人県民税を除く)		左 の うち		割 合		税 目 別							内 訳		
	収入未済額	件	執行停止額	件	税 額	件 数	法人県民税	個人事業税	法人事業税	不動産取得税	自動車税	特別地方消費税	件	件	件	
昭和59年度	0	0	0	0	—	—	0	0	0	0	0	0	0	0	0	
60	0	0	0	0	—	—	0	0	0	0	0	0	0	0	0	
61	0	0	0	0	—	—	0	0	0	0	0	0	0	0	0	
62	0	0	0	0	—	—	0	0	0	0	0	0	0	0	0	
63	0	0	0	0	—	—	0	0	0	0	0	0	0	0	0	
平成元年度	0	0	0	0	—	—	0	0	0	0	0	0	0	0	0	
2	0	0	0	0	—	—	0	0	0	0	0	0	0	0	0	
3	0	0	0	0	—	—	0	0	0	0	0	0	0	0	0	
4	0	0	0	0	—	—	0	0	0	0	0	0	0	0	0	
5	131,000	2	0	0	—	—	0	0	0	0	0	0	0	0	0	
6	258,700	2	167,300	1	64.7	50.0	0	0	0	0	0	167,300	1	0	0	
7	183,000	2	65,000	1	35.5	50.0	0	0	0	0	0	0	0	65,000	1	
8	362,195	6	12,000	1	3.3	16.7	0	0	0	0	0	0	0	12,000	1	
9	1,185,700	10	1,127,300	8	95.1	80.0	0	0	923,000	2	0	0	0	204,300	6	
10	787,606	18	563,800	9	71.6	50.0	0	0	348,500	2	0	0	0	215,300	7	
11	1,786,254	54	1,302,817	42	72.9	77.8	0	0	557,338	7	0	0	93,500	1	336,945	12
12	2,318,960	58	1,576,700	40	68.0	69.0	0	0	293,800	4	0	0	402,385	2	517,718	19
13	4,025,474	82	2,008,592	47	49.9	57.3	0	0	1,213,002	11	0	0	69,500	2	706,143	25
14	5,729,424	114	1,898,452	52	33.1	45.6	0	0	762,200	9	0	0	0	0	1,136,252	43
15	7,334,608	177	2,582,750	56	35.2	31.6	0	0	551,300	9	0	0	792,870	3	1,238,580	44
16	13,726,606	216	3,152,038	76	23.0	35.2	37,600	1	1,081,201	19	0	0	244,300	2	1,788,937	54
17	11,206,362	296	3,919,737	95	35.0	32.1	189,618	5	575,600	8	340,000	1	59,300	1	2,755,219	80
18	13,359,931	370	4,025,220	99	30.1	26.8	16,380	1	1,310,952	16	0	0	95,700	2	2,602,188	80
19	34,908,276	679	16,699,673	217	47.8	32.0	136,462	5	7,801,816	22	22,200	1	1,604,000	4	7,135,195	185
20	49,135,538	899	23,477,230	222	47.8	24.7	49,300	2	13,535,449	51	24,500	1	4,541,280	9	5,326,701	159
21	87,401,788	1,206	6,596,381	152	7.5	12.6	66,000	3	2,114,868	13	0	0	75,800	2	4,339,713	134
22	90,466,453	2,030	5,682,076	79	6.3	3.9	5,400	1	3,709,700	15	8,400	1	19,700	1	1,938,876	61
23	593,553,934	5,814	519,500	19	0.1	0.3	0	0	0	0	0	0	0	0	519,500	19
合 計	917,861,809	12,035	75,376,566	1,216	8.2	10.1	500,760	18	34,778,726	188	395,100	4	8,165,635	30	30,898,567	930
前 年 度	891,071,161	12,643	64,726,321	1,200	7.3	9.5	1,657,916	11	16,595,696	171	7,347,800	3	11,039,812	32	25,049,458	798

税目別		(単位：円)																
税 目	(個人県民税を除く)		左 の うち		割 合		停 止 し た 年 度			停 止 の 理 由								
	収入未済額	件	執行停止額	件	税 額	件 数	平成21年度	平成22年度	平成23年度	法第15条の7第1項第1号	同項第2号	同項第3号	件	件	件			
県民税 (法人)	27,543,547	825	500,760	18	1.8	2.2	0	0	161,618	5	339,142	13	424,660	15	0	0	76,100	3
事業税 個人	73,943,904	692	34,778,726	188	47.0	27.2	4,777,182	39	7,743,882	50	22,257,662	99	29,296,802	150	2,295,316	26	3,186,608	12
法人	30,561,144	163	395,100	4	1.3	2.5	0	0	340,000	1	55,100	3	348,400	2	0	0	46,700	2
不動産取得税	115,774,531	739	8,165,635	30	7.1	4.1	901,270	7	2,240,300	7	5,024,065	16	7,948,235	24	147,900	4	69,500	2
県たばこ税	25,375	2	0	0	0.0	0.0	0	0	0	0	0	0	0	0	0	0	0	0
ゴルフ場利用税	1,746,111	4	0	0	0.0	0.0	0	0	0	0	0	0	0	0	0	0	0	0
軽油引取税	340,035,075	22	0	0	0.0	0.0	0	0	0	0	0	0	0	0	0	0	0	0
自動車税	326,817,133	9,527	30,838,567	930	9.4	9.8	5,306,331	173	10,993,194	335	14,539,042	422	18,292,436	549	7,586,181	243	4,959,950	138
鉱 区 税	260,000	3	0	0	0.0	0.0	0	0	0	0	0	0	0	0	0	0	0	0
産業廃棄物税	0	0	0	0	—	—	0	0	0	0	0	0	0	0	0	0	0	0
特別地方消費税	697,778	46	697,778	46	100.0	100.0	334,981	31	355,683	14	7,114	1	697,778	46	0	0	0	0
軽油引取税 (旧法)	457,211	12	0	0	0.0	0.0	0	0	0	0	0	0	0	0	0	0	0	0
合 計	917,861,809	12,035	75,376,566	1,216	8.2	10.1	11,319,764	250	21,834,677	412	42,222,125	554	57,008,311	786	10,029,397	273	8,338,858	157

振興局別		(単位：円)																
振興局	(個人県民税を除く)		左 の うち		割 合		停 止 し た 年 度			停 止 の 理 由								
	収入未済額	件	執行停止額	件	税 額	件 数	平成21年度	平成22年度	平成23年度	法第15条の7第1項第1号	同項第2号	同項第3号	件	件	件			
盛 岡	568,898,911	5,616	46,324,399	785	8.1	14.0	5,148,120	155	17,024,352	307	24,151,927	323	35,305,665	537	4,541,876	140	6,476,858	108
県 南	103,748,784	1,023	1,287,541	35	1.2	3.4	92,913	6	0	0	1,194,628	29	315,215	11	478,175	12	494,151	12
花 巻	108,508,600	2,014	16,133,127	178	14.9	8.8	4,834,966	46	3,855,195	74	7,442,966	58	14,272,860	132	1,492,800	36	367,467	10
一 関	47,849,143	1,243	1,937,178	28	4.0	2.3	68,900	3	317,930	11	1,550,348	14	655,032	12	1,202,846	12	79,300	4
沿 岸	14,777,076	282	398,666	12	2.7	4.3	0	0	0	0	398,666	12	0	0	175,100	6	223,566	6
宮 古	31,168,058	805	2,516,890	77	8.1	9.6	352,900	13	508,700	16	1,655,290	48	544,990	18	1,673,900	54	298,000	5
大船渡	14,708,230	394	214,700	8	1.5	2.0	34,500	1	128,500	4	51,700	3	51,700	3	163,000	5	0	0
県 北	22,702,011	497	6,031,296	78	26.6	15.7	749,711	25	0	0	5,281,585	53	5,568,460	64	119,200	4	343,636	10
二 戸	5,132,896	151	532,769	15	10.4	9.9	37,754	1	0	0	495,015	14	294,389	9	182,500	4	55,880	2
東 京	368,100	10	0	0	0.0	0.0	0	0	0	0	0	0	0	0	0	0	0	0
合 計	917,861,809	12,035	75,376,566	1,216	8.2	10.1	11,319,764	250	21,834,677	412	42,222,125	554	57,008,311	786	10,029,397	273	8,338,858	157

(9)不納欠損処分額

年度別

(単位:円)

年 度	不納欠損処分額	執行の停止に係るもの										時効完成により消滅		市町村長の処分により			
		停止が3年間継続したことにより消滅したもの						法第15条の7第5項該当により消滅させたもの		停止中に徴収権の時効完成により消滅したもの		した も の		消滅したもの			
		法第15条の7第1項第1号	同項第2号	同項第3号	件	件	件	件	件	件	件	件	件	件	件	件	
昭和59年度	40,631	0	0	0	0	0	0	0	0	0	0	0	0	0	0	40,631	7
60	2,874	0	0	0	0	0	0	0	0	0	0	0	0	0	2,874	1	
61	14,728	0	0	0	0	0	0	0	0	0	0	0	0	0	14,728	4	
62	5,063	0	0	0	0	0	0	0	0	0	0	0	0	0	5,063	4	
63	0	0	0	0	0	0	0	0	0	0	0	0	0	0	0	0	
平成元年度	0	0	0	0	0	0	0	0	0	0	0	0	0	0	0	0	
2	4,475,591	0	0	0	0	0	0	0	0	0	0	0	0	0	4,475,591	3	
3	0	0	0	0	0	0	0	0	0	0	0	0	0	0	0	0	
4	618,402	0	0	0	0	0	0	0	0	0	0	0	0	0	618,402	4	
5	223,242	0	0	0	0	0	0	0	0	0	0	0	0	0	223,242	5	
6	391,293	1	0	0	0	0	0	0	35,791	1	0	0	0	0	355,502	16	
7	653,714	5	39,038	5	0	0	0	0	0	0	0	0	0	0	614,676	20	
8	801,169	7	26,567	4	39,306	3	0	0	0	0	0	0	0	0	735,296	19	
9	4,951,799	58	1,606,967	47	311,300	10	0	0	152,000	1	0	0	0	0	2,881,532	31	
10	2,602,063	27	24,200	2	757,300	17	0	0	535,731	7	40,000	1	0	0	1,244,832	28	
11	2,765,481	79	638,828	38	607,399	35	0	0	289,274	4	33,578	1	9,417	1	1,186,985	79	
12	1,994,210	44	149,589	7	651,459	26	0	0	272,859	7	113,527	4	0	0	806,776	109	
13	3,678,869	41	140,104	4	429,100	16	0	0	148,500	5	375,576	13	128,900	3	2,456,689	457	
14	4,899,675	51	345,934	10	519,900	20	0	0	133,292	6	361,519	13	16,400	2	3,522,630	570	
15	5,458,415	43	364,089	8	223,700	6	39,211	2	286,700	9	465,424	16	83,400	2	3,995,891	639	
16	6,482,761	45	354,404	10	138,345	5	137,128	3	263,179	8	621,805	15	95,500	4	4,872,400	885	
17	13,300,979	54	454,977	12	73,000	2	60,349	2	404,800	14	743,043	15	733,700	9	10,831,110	1,928	
18	50,024,146	178	515,558	16	275,600	9	37,900	1	1,114,541	27	3,451,700	97	860,174	28	43,768,673	10,013	
19	22,715,612	84	9,205,250	15	270,599	14	69,500	3	2,461,474	52	0	0	0	0	10,708,789	1,052	
20	11,234,136	97	292,200	6	123,900	4	3,200	1	4,085,953	86	0	0	0	0	6,728,883	708	
21	4,296,618	75	0	0	0	0	0	0	2,378,489	75	0	0	0	0	1,918,129	168	
22	10,090,191	57	0	0	0	0	0	0	7,383,195	57	0	0	0	0	2,706,996	313	
23	3,011,739	19	0	0	0	0	0	0	748,343	19	0	0	0	0	2,263,396	292	
合計	154,733,401	965	14,157,705	184	4,420,908	167	347,288	12	20,694,121	378	6,206,172	175	1,927,491	49	106,979,716	17,355	
前年度	115,001,515	673	1,940,319	40	540,752	22	1,319,688	49	26,417,118	402	6,442,278	81	3,613,695	79	74,727,665	13,838	

税目別

(単位:円)

税 目	不納欠損処分額	執行の停止に係るもの										停止中に徴収権の時効		時効完成により消滅		市町村長の処分により	
		停止が3年間継続したことにより消滅したもの						法第15条の7第5項該当により消滅させたもの		完成により消滅したもの		した も の		消滅したもの			
		法第15条の7第1項第1号	同項第2号	同項第3号	件	件	件	件	件	件	件	件	件	件	件	件	
県民税 個人	106,979,716	—	0	—	0	—	0	—	0	—	0	—	0	—	106,979,716	17,355	
法人	4,808,760	145	1,365,550	1	0	0	0	0	3,233,226	135	49,999	1	159,985	8	—	—	
事業税 個人	5,135,912	108	1,155,609	20	1,456,300	44	151,811	4	1,501,083	23	776,509	14	94,600	3	—	—	
法人	7,336,400	9	6,999,500	1	0	0	0	0	336,900	8	0	0	0	0	—	—	
不動産取得税	10,687,823	39	1,345,042	9	11,300	1	0	0	8,264,281	21	350,500	3	716,700	5	—	—	
県たばこ税	0	0	0	0	0	0	0	0	0	0	0	0	0	0	—	—	
ゴルフ場利用税	0	0	0	0	0	0	0	0	0	0	0	0	0	0	—	—	
軽油引取税	0	0	0	0	0	0	0	0	0	0	0	0	0	0	—	—	
自動車税	15,772,659	521	1,805,287	60	2,095,050	75	195,477	8	5,691,475	188	5,029,164	157	956,206	33	—	—	
鉱区税	0	0	0	0	0	0	0	0	0	0	0	0	0	0	—	—	
産業廃棄物税	0	0	0	0	0	0	0	0	0	0	0	0	0	0	—	—	
特別地方消費税	2,344,975	140	1,486,717	93	858,258	47	0	0	0	0	0	0	0	0	—	—	
軽油引取税(旧法)	1,667,156	3	0	0	0	0	0	0	1,667,156	3	0	0	0	0	—	—	
合計	154,733,401	965	14,157,705	184	4,420,908	167	347,288	12	20,694,121	378	6,206,172	175	1,927,491	49	106,979,716	17,355	

振興局別

(単位:円)

振興局	不納欠損処分額	執行の停止に係るもの										停止中に徴収権の時効		時効完成により消滅		市町村長の処分により	
		停止が3年間継続したことにより消滅したもの						法第15条の7第5項該当により消滅させたもの		完成により消滅したもの		した も の		消滅したもの			
		法第15条の7第1項第1号	同項第2号	同項第3号	件	件	件	件	件	件	件	件	件	件	件	件	
盛岡	73,343,149	692	3,575,804	128	4,169,064	158	189,711	5	10,056,241	252	4,662,265	128	1,082,106	21	49,607,958	8,798	
県南	4,253,991	18	147,400	4	117,199	4	15,700	1	73,837	4	49,498	2	115,900	3	3,734,457	219	
花巻	28,524,398	78	8,391,350	4	0	0	0	0	994,459	43	975,700	31	0	0	18,162,889	3,475	
一関	7,937,466	44	411,500	7	0	0	0	0	138,953	8	262,407	7	669,485	22	6,455,121	409	
沿岸	14,922,684	14	0	0	0	0	0	0	198,935	11	0	0	60,000	3	14,663,749	2,752	
宮古	5,681,485	31	404,171	13	134,645	5	0	0	313,337	12	40,000	1	0	0	4,789,332	1,058	
大船渡	3,619,214	20	463,400	3	0	0	14,300	1	447,133	16	0	0	0	0	2,694,381	130	
県北	11,753,066	53	606,793	19	0	0	65,849	3	6,736,670	25	216,302	6	0	0	4,127,452	189	
二戸	4,697,948	15	157,287	6	0	0	61,728	2	1,734,556	7	0	0	0	0	2,744,377	325	
東京	0	0	0	0	0	0	0	0	0	0	0	0	0	0	0	0	
合計	154,733,401	965	14,157,705	184	4,420,908	167	347,288	12	20,694,121	378	6,206,172	175	1,927,491	49	106,979,716	17,355	

(10) 収入未済額（個人県民税を除く）

年度	収入未済額		収入未済額の内訳										分納誓約		その他			
			財産差押え		徴収猶予		換価の猶予		執行の停止		徴収嘱託						交付要求(参加差押えを含む)	
昭和59年度	0	0	0	0	0	0	0	0	0	0	0	0	0	0	0	0	0	0
60	0	0	0	0	0	0	0	0	0	0	0	0	0	0	0	0	0	0
61	0	0	0	0	0	0	0	0	0	0	0	0	0	0	0	0	0	0
62	0	0	0	0	0	0	0	0	0	0	0	0	0	0	0	0	0	0
63	0	0	0	0	0	0	0	0	0	0	0	0	0	0	0	0	0	0
平成元年度	0	0	0	0	0	0	0	0	0	0	0	0	0	0	0	0	0	0
2	0	0	0	0	0	0	0	0	0	0	0	0	0	0	0	0	0	0
3	0	0	0	0	0	0	0	0	0	0	0	0	0	0	0	0	0	0
4	0	0	0	0	0	0	0	0	0	0	0	0	0	0	0	0	0	0
5	131,000	2	124,600	1	0	0	0	0	0	0	0	0	0	0	0	0	0	6,400
6	258,700	2	45,700	1	0	0	0	0	167,300	1	0	0	0	0	0	0	0	45,700
7	183,000	2	0	0	0	0	0	0	65,000	1	0	0	0	0	0	0	0	118,000
8	362,195	6	248,195	2	0	0	0	0	12,000	1	0	0	0	0	0	0	0	102,000
9	1,185,700	10	58,400	2	0	0	0	0	1,127,300	8	0	0	0	0	0	0	0	0
10	787,606	18	36,100	2	0	0	0	0	563,800	9	0	0	0	0	0	0	0	187,706
11	1,786,254	54	127,660	4	0	0	0	0	1,302,817	42	0	0	0	0	120,000	2	0	235,777
12	2,318,960	58	225,642	6	0	0	0	0	1,576,700	40	0	0	0	0	0	0	0	516,618
13	4,025,474	82	582,250	7	0	0	0	0	2,008,592	47	0	0	0	0	0	0	0	1,414,632
14	5,729,424	114	270,010	12	35,000	1	0	0	1,898,452	52	0	0	14,100	1	46,000	2	0	3,465,862
15	7,334,608	177	697,700	18	935,700	25	0	0	2,587,055	57	0	0	382,800	1	467,625	14	0	2,263,728
16	13,726,606	216	5,825,723	19	934,000	29	0	0	3,152,038	76	0	0	56,700	2	144,250	4	0	3,613,895
17	11,206,362	296	2,234,291	54	800,200	22	0	0	3,919,737	95	0	0	52,200	3	173,292	13	0	4,026,642
18	13,359,931	370	1,405,250	38	556,000	18	0	0	4,057,220	100	0	0	231,700	9	415,310	26	0	6,694,451
19	34,908,276	679	2,343,400	49	854,700	35	0	0	16,699,673	217	0	0	8,433,164	21	921,011	30	0	5,656,328
20	49,091,438	896	3,834,451	67	398,500	27	0	0	23,477,230	222	0	0	4,049,743	29	1,713,000	42	0	15,618,514
21	87,445,888	1,209	31,026,611	109	1,001,700	43	0	0	6,560,076	150	0	0	16,852,683	37	1,520,799	62	0	30,484,019
22	90,466,453	2,030	10,747,872	128	1,757,900	71	2,454,984	3	5,682,076	79	0	0	3,215,827	55	4,793,474	138	0	61,814,320
23	593,553,934	5,814	3,962,062	106	333,321,669	57	9,004,320	4	519,500	19	0	0	2,070,972	71	29,028,351	955	0	215,647,060
合計	917,861,809	12,085	63,795,917	625	340,595,369	328	11,459,304	7	75,376,566	1,216	0	0	35,379,889	230	39,343,112	1,288	0	351,911,652
前年度	891,071,161	12,643	68,007,227	728	7,764,579	310	20,951,967	36	64,726,321	1,200	0	0	37,708,173	348	104,525,436	2,419	0	587,387,458

税目	収入未済額		収入未済額の内訳										分納誓約		その他			
			財産差押え		徴収猶予		換価の猶予		執行の停止		徴収嘱託						交付要求(参加差押えを含む)	
県民税(法人)	27,543,547	825	4,354,723	62	350,992	4	0	0	500,760	18	0	0	2,849,418	42	1,015,771	44	0	18,471,883
事業税個人	73,943,904	692	4,885,207	45	474,500	6	0	0	34,778,726	188	0	0	9,212,700	19	2,446,005	43	0	22,146,766
法人	30,561,144	163	16,136,357	25	0	0	0	0	395,100	4	0	0	880,374	17	2,228,499	16	0	10,920,814
不動産取得税	115,774,531	739	22,013,971	55	16,413,800	292	10,096,720	5	8,165,635	30	0	0	3,824,735	24	6,068,745	52	0	49,190,925
県たばこ税	25,375	2	0	0	0	0	0	0	0	0	0	0	0	0	0	0	0	25,375
ゴルフ場利用税	1,746,111	4	1,746,111	4	0	0	0	0	0	0	0	0	0	0	0	0	0	0
軽油引取税	340,035,075	22	0	0	322,757,677	11	1,362,584	2	0	0	0	0	15,353,109	5	0	0	0	561,705
自動車税	326,817,133	9,527	14,659,548	434	598,400	15	0	0	30,838,567	930	0	0	3,259,553	123	27,141,567	1,122	0	250,319,498
飲区税	260,000	3	0	0	0	0	0	0	0	0	0	0	0	0	0	0	0	260,000
産業廃棄物税	0	0	0	0	0	0	0	0	0	0	0	0	0	0	0	0	0	0
特別地方消費税	697,778	46	0	0	0	0	0	0	697,778	46	0	0	0	0	0	0	0	0
軽油引取税(旧法)	457,211	12	0	0	0	0	0	0	0	0	0	0	0	0	442,525	11	0	14,686
合計	917,861,809	12,085	63,795,917	625	340,595,369	328	11,459,304	7	75,376,566	1,216	0	0	35,379,889	230	39,343,112	1,288	0	351,911,652

振興局	収入未済額		収入未済額の内訳										分納誓約		その他			
			財産差押え		徴収猶予		換価の猶予		執行の停止		徴収嘱託						交付要求(参加差押えを含む)	
盛岡	568,898,911	5,616	29,686,283	221	270,182,619	53	9,813,120	3	46,324,399	785	0	0	30,811,225	82	14,582,761	667	0	167,498,504
県南	103,748,784	1,023	14,884,940	133	54,296,995	92	1,646,184	4	1,287,541	35	0	0	619,399	22	0	0	0	31,013,725
花巻	108,508,600	2,014	7,280,006	99	9,931,800	78	0	0	16,133,127	178	0	0	2,220,216	47	6,695,736	159	0	66,247,715
一関	47,849,143	1,243	6,415,117	56	1,037,000	39	0	0	1,937,178	28	0	0	516,295	24	5,006,811	156	0	32,936,742
沿岸	14,777,076	282	466,900	9	3,477,055	11	0	0	398,666	12	0	0	124,400	5	3,113,100	45	0	7,196,955
古	31,168,058	805	2,162,535	37	506,600	2	0	0	2,516,890	77	0	0	600,088	23	1,822,100	40	0	23,559,845
大船渡	14,708,230	394	228,400	7	43,900	1	0	0	214,700	8	0	0	385,666	23	4,305,040	102	0	9,530,524
県北	22,702,011	497	2,511,036	58	969,500	37	0	0	6,031,296	78	0	0	23,800	2	2,263,349	67	0	10,903,030
戸	5,132,896	151	160,700	5	149,900	15	0	0	532,769	15	0	0	78,800	2	1,554,215	52	0	2,656,512
東京	368,100	10	0	0	0	0	0	0	0	0	0	0	0	0	0	0	0	368,100
合計	917,861,809	12,085	63,795,917	625	340,595,369	328	11,459,304	7	75,376,566	1,216	0	0	35,379,889	230	39,343,112	1,288	0	351,911,652

(11) 収入未済額（個人県民税）

年度別

(単位:円)

年 度	収入未済額		収入未済額の内訳									
			財産差押え		徴収猶予		換価の猶予		執行の停止		その他	
昭和55年度	8,395	3 件	2,833	2 件	0	0 件	0	0 件	0	0 件	5,562	1 件
56	0	0	0	0	0	0	0	0	0	0	0	0
57	0	0	0	0	0	0	0	0	0	0	0	0
58	36,788	9	36,788	9	0	0	0	0	0	0	0	0
59	227,957	12	183,961	9	0	0	0	0	43,996	3	0	0
60	236,336	22	211,449	14	0	0	0	0	16,992	4	7,895	4
61	376,778	29	283,676	15	0	0	0	0	85,453	10	7,649	4
62	128,932	17	25,871	6	0	0	0	0	19,934	8	83,127	3
63	318,373	17	270,973	9	0	0	0	0	47,400	8	0	0
平成元年度	613,001	25	231,804	15	0	0	0	0	282,930	6	98,267	4
2	340,249	16	271,404	8	0	0	0	0	59,846	5	8,999	3
3	103,870	10	103,019	9	0	0	0	0	0	0	851	1
4	369,934	20	306,527	8	0	0	0	0	33,590	9	29,817	3
5	1,110,233	64	238,225	18	0	0	0	0	806,710	20	65,298	26
6	2,097,414	87	1,317,505	31	0	0	0	0	542,406	17	237,503	39
7	1,720,717	82	124,931	21	0	0	0	0	346,115	21	1,249,671	40
8	1,478,129	130	493,354	41	0	0	0	0	155,942	13	828,833	76
9	2,880,052	237	745,915	65	0	0	0	0	1,120,100	46	1,014,037	126
10	3,313,742	248	1,740,870	87	0	0	0	0	597,050	51	975,822	110
11	5,061,440	480	1,792,460	152	0	0	0	0	693,390	99	2,575,590	229
12	8,359,834	744	2,975,631	210	0	0	0	0	1,864,064	141	3,520,139	393
13	11,861,299	1,086	5,567,405	311	0	0	0	0	2,388,506	277	3,905,388	498
14	23,501,929	1,909	5,680,920	506	0	0	0	0	5,038,916	450	12,782,093	953
15	19,733,626	2,789	6,229,802	609	704	1	0	0	4,648,623	736	8,854,497	1,443
16	24,226,685	3,835	7,269,573	812	10,511	13	18,299	4	4,384,856	820	12,543,446	2,186
17	25,099,956	5,536	5,526,185	787	52,762	16	19,548	4	5,522,620	1,055	13,978,841	3,674
18	47,178,991	9,231	12,532,060	1,377	59,088	21	34,099	4	10,671,389	1,706	23,882,355	6,123
19	266,903,664	27,106	28,661,479	1,959	413,959	53	4,740	1	68,649,647	5,739	169,173,839	19,354
20	360,684,739	36,549	36,430,224	2,476	959,388	80	90,097	5	73,432,133	7,098	249,772,897	26,890
21	417,201,668	44,577	35,720,369	2,577	855,325	94	133,462	11	64,083,148	6,992	316,409,364	34,903
22	402,810,140	48,316	31,623,659	2,376	1,005,064	103	1,008,054	21	38,100,494	4,762	331,072,869	41,054
23	423,718,873	50,769	16,666,856	1,484	2,473,932	124	318,946	22	8,174,550	1,103	396,084,589	48,036
合 計	2,051,703,744	233,955	203,265,728	16,003	5,830,733	505	1,627,245	72	291,810,800	31,199	1,549,169,238	186,176
前 年 度	2,448,421,176	258,644	282,619,578	20,140	1,166,361	67	3,056,258	140	226,317,075	24,958	1,935,261,904	213,339

振興局別

(単位:円)

振興局	収入未済額		収入未済額の内訳									
			財産差押え		徴収猶予		換価の猶予		執行の停止		その他	
盛 岡	898,556,273	111,943 件	110,114,379	7,499 件	316,920	37 件	375,586	5 件	99,155,140	8,986 件	688,594,248	95,416 件
県 南	158,848,590	19,218	13,654,780	1,613	57,589	2	0	0	3,231,696	618	141,904,525	16,985
花 巻	355,140,062	41,119	28,552,573	2,714	88,382	1	0	0	61,798,430	7,138	264,700,677	31,266
一 関	168,006,409	7,886	8,050,582	451	6,503	2	162,052	17	9,575,268	532	150,212,004	6,884
沿 岸	97,244,630	11,587	2,955,945	203	0	0	0	0	32,538,395	4,223	61,750,290	7,161
宮 古	134,858,895	15,197	15,622,462	1,606	46,090	4	807,926	24	38,297,919	4,804	80,084,498	8,759
大船渡	52,251,208	7,795	8,351,197	702	3,607,683	388	0	0	20,878,473	2,095	19,413,855	4,610
県 北	110,639,586	10,644	10,891,364	510	1,707,566	71	14,837	2	12,450,624	1,183	85,575,195	8,878
二 戸	76,158,091	8,566	5,072,446	705	0	0	266,844	24	13,884,855	1,620	56,933,946	6,217
合 計	2,051,703,744	233,955	203,265,728	16,003	5,830,733	505	1,627,245	72	291,810,800	31,199	1,549,169,238	186,176

第4

納税奨励

1 納税貯蓄組合の状況

(1) 平成23年度補助金交付状況(振興局別)(単位:円)

区分		納税貯蓄組合補助金
振興局		金額
盛	岡	147,400
県	南	564,300
花	卷	478,200
一	関	563,300
沿	岸	0
宮	古	226,000
大	船	122,600
県	渡	316,100
二	北	516,800
	戸	
合	計	2,934,700
前	年	3,085,300
前	年	対比(%)
		95.1

(2) 年度別(平成21年度~平成23年度)(単位:円)

年度	補助金交付状況
21	3,786,900
22	3,085,300
23	2,934,700

(備考)

補助率

納税貯蓄組合連合会が事業を行う場合に要する経費と次に掲げる均等割額と構成員割額の合計額を比較していずれか低い額とする。

(ア) 均等割額

市の連合会	19,600円
町の連合会	15,700円
村の連合会	11,800円

(イ) 構成員割額

当該市町村納税貯蓄組合連合会を構成している納税貯蓄組合(10人未満で組織するものを除く。)1組合につき1,000円

(3) 納税貯蓄組合組織別調(振興局)

(平成24年3月31日現在)

区分		地域別組合		勤務先別組合		業種別組合		窓口組合		その他組合		合計		前年同期		増減対比					
		組合数	組合員数	組合数	組合員数	組合数	組合員数	組合数	組合員数	組合数	組合員数	組合数(A)	組合員数(B)	組合数(C)	組合員数(D)	組合数(A)-(C)	組合員数(B)-(D)	(A)	(B)	(C)	(D)
盛	岡	113	8,048	0	0	0	0	0	0	0	0	113	8,048	117	8,359	△ 4	△ 311	96.6	96.3		
県	南	523	16,592	0	0	0	0	0	0	0	0	523	16,592	537	16,854	△ 14	△ 262	97.4	98.4		
花	卷	487	30,087	3	98	0	0	0	0	0	0	490	30,185	500	31,577	△ 10	△ 1,392	98.0	95.6		
一	関	526	57,577	0	0	1	82	0	0	0	0	527	57,659	528	56,035	△ 1	1,624	99.8	102.9		
沿	岸	0	0	0	0	0	0	0	0	0	0	0	0	50	851	△ 50	△ 851	0.0	0.0		
宮	古	187	6,380	0	0	3	1,020	4	261	1	124	195	7,785	232	9,117	△ 37	△ 1,332	84.1	85.4		
大	船	161	11,115	1	77	0	0	0	0	0	0	162	11,192	193	14,222	△ 31	△ 3,030	83.9	78.7		
県	渡	286	25,157		0	0	0	0	0	0	0	286	25,157	297	25,503	△ 11	△ 346	96.3	98.6		
二	北	469	18,784	1	6	2	91	2	102	0	0	474	18,983	480	19,186	△ 6	△ 203	98.8	98.9		
	戸																				
合	計	2,752	173,740	5	181	6	1,193	6	363	1	124	2,770	175,601	2,934	181,704	△ 164	△ 6,103	94.4	96.6		
前	年	2,910	179,596	5	235	10	1,310	6	362	3	201	2,934	181,704	3,039	178,212	△ 105	3,492	96.5	102.0		
増	減	△ 158	△ 5,856	0	△ 54	△ 4	△ 117	0	1	△ 2	△ 77	△ 164	△ 6,103	△ 105	3,492						
対	比	(%)																			
		94.6	96.7	100.0	77.0	60.0	91.1	100.0	100.3	33.3	61.7	94.4	96.6	96.5	102.0						

(4) 市町村別納税貯蓄組合組織状況

(平成24年3月31日現在)

局	市町村名	組合数	組合員数	局	市町村名	組合数	組合員数
盛岡	盛岡市	—	—	宮古	宮古市	74	4,127
	八幡平市	—	—		山田町	14	322
	岩手町	79	5,192		岩泉町	83	1,982
	雫石町	—	—		田野畑村	24	1,354
	葛巻町	34	2,856		計	195	7,785
	滝沢村	—	—	大船渡	大船渡市	86	7,101
	紫波町	—	—		陸前高田市	76	4,091
	矢巾町	—	—		住田町	—	—
	計	113	8,048		計	162	11,192
県南	奥州市	477	12,929	県北	久慈市	170	15,196
	金ヶ崎町	46	3,663		普代村	14	2,244
	平泉町	—	—		野田村	33	1,940
計	523	16,592	洋野町		69	5,777	
花巻	花巻市	301	15,632	計	286	25,157	
	遠野市	132	9,741	二戸	二戸市	219	7,551
	北上市	—	—		一戸町	107	3,443
	西和賀町	57	4,812		軽米町	89	4,765
計	490	30,185	九戸村		59	3,224	
一関	一関市	527	57,659	計	474	18,983	
	計	527	57,659				
沿岸	釜石市	—	—			2,770	175,601
	大槌町	—	—				
	計	0	0				

第 5

徵稅費

1 平成23年度徴税費決算額

(単位:円)

科 目	決 算 額	前 年 度 比 較	
		22年度決算額	増減額(一)
4項			
徴 税 費	4,524,437,600	4,676,336,705	△ 151,899,105
1目			
税 務 総 務 費	2,019,189,178	1,922,319,035	96,870,143
給 料	674,704,035	659,061,838	15,642,197
職 員 手 当 等	407,420,059	403,714,364	3,705,695
共 済 費	254,976,040	245,985,258	8,990,782
報 償 費	0	13,200	△ 13,200
旅 費	4,901,917	7,091,895	△ 2,189,978
需 用 費	616,595	600,164	16,431
役 務 費	875,572	481,527	394,045
委 託 料	—	—	—
使用料及び賃借料	1,771,459	1,941,232	△ 169,773
工 事 請 負	—	—	—
備 品 購 入 費	231,000	231,535	△ 535
負担金、補助及び交付金	1,612,250	1,644,698	△ 32,448
償還金、利子及び割引料	672,080,251	601,553,324	70,526,927
2目			
賦 課 徴 収 費	2,505,248,422	2,754,017,670	△ 248,769,248
報 酬	4,870,830	4,865,741	5,089
共 済 費	5,111,370	4,758,522	352,848
賃 金	31,349,572	28,055,764	3,293,808
報 償 費	342,000	796,139	△ 454,139
旅 費	3,627,679	5,905,509	△ 2,277,830
需 用 費	36,050,150	33,601,172	2,448,978
役 務 費	82,577,337	83,109,152	△ 531,815
委 託 料	102,000,250	136,139,436	△ 34,139,186
使用料及び賃借料	2,111,310	1,665,450	445,860
備 品 購 入 費	2,255,190	1,005,900	1,249,290
負担金、補助及び交付金	2,234,747,734	2,453,972,585	△ 219,224,851
公 課 費	205,000	142,300	62,700

2 徴税費決算額 (平成18年度～平成23年度)

(単位:千円、%、人)

区 分		平成18年度	平成19年度	平成20年度	平成21年度	平成22年度	平成23年度	
徴	基本給 ①	801,451	734,838	698,534	669,094	659,062	674,704	
	人件費	超過勤務手当	27,788	27,145	28,760	27,948	27,224	35,768
		税務特別手当	39,276	33,938	33,857	34,183	33,250	33,288
		その他の手当	429,681	401,293	398,216	357,671	343,240	338,364
		計 ②	496,745	462,376	460,833	419,802	403,714	407,420
	その他の人件費 ③	265,327	265,743	261,844	252,504	283,665	296,308	
計 ①+②+③ ④	1,563,523	1,462,957	1,421,211	1,341,400	1,346,441	1,378,432		
税	旅 費 ⑤	13,679	13,546	14,275	13,394	12,997	8,530	
	需用費	需用費	115,625	127,908	139,807	37,541	34,201	36,667
		通信運搬費	105,803	98,165	94,359	90,870	83,320	83,124
		備品費	2,475	1,385	1,294	1,008	1,237	2,486
		その他	5,148	2,841	2,634	205,984	140,362	106,759
	計 ⑥	229,051	230,299	238,094	335,403	259,120	229,036	
費	徴収取扱費等	県民税徴収取扱費	1,242,351	2,364,751	2,923,556	2,222,576	2,022,283	1,825,745
		地方消費税徴収取扱費	41,559	41,044	39,009	39,739	39,952	34,380
		特消費税特別徴収交付金	243	—	—	—	—	—
		軽油引取税特別徴収交付金	434,559	426,402	423,397	370,562	371,539	359,159
		納税貯蓄組合補助金その他	10,570	7,298	5,529	6,831	5,025	17,076
		計 ⑦	1,729,282	2,839,495	3,391,491	2,639,708	2,438,799	2,236,360
合計 ④+⑤+⑥+⑦	3,535,535	4,546,297	5,065,071	4,329,905	4,057,357	3,852,358		
税収入に対する 徴税費の割合	対予算額	3.25%	3.98%	4.09%	4.11%	4.03%	4.11%	
	対調定額	3.18%	3.89%	3.97%	3.97%	3.88%	3.82%	
	対収入額	3.24%	3.97%	4.08%	4.09%	4.02%	3.94%	
徴税吏員等数	吏員	201	188	185	185	181	181	
	その他の職員	—	—	—	3	3	3	
	計	201	188	185	188	184	184	
徴税吏員一人当たりの徴税額	542,460	609,656	671,481	562,565	548,870	531,259		
一人当たりの 徴税費	人件費(含旅費)	7,847	7,854	7,759	7,206	7,388	7,538	
	需用費(含報償費)	9,743	16,329	19,619	15,825	14,663	13,399	
	計	17,590	24,182	27,379	23,031	22,051	20,937	

(当該年度3月31日現在) 該年度3月31日現在)

3 報 償 費

(1) 県民税徴収取扱費(平成21年度～平成23年度)

(単位:円)

振興局	平成21年度	平成22年度	平成23年度
盛岡	834,895,276	757,038,072	707,412,384
県南【本局】	234,143,441	214,600,534	199,022,255
県南【花巻】	215,857,471	357,038,946	327,162,631
県南【一関】	229,291,273	209,255,655	200,437,482
沿岸【本局】	89,453,717	81,143,964	41,835,211
沿岸【宮古】	140,804,745	128,258,020	113,259,095
沿岸【大船渡】	111,792,968	102,009,104	73,939,563
県北【本局】	97,262,019	87,800,110	83,306,308
県北【二戸】	94,183,985	85,138,907	79,369,892
合 計	2,047,684,895	2,022,283,312	1,825,744,821

(2) 特別徴収交付金(平成21年度～平成23年度)

(単位:円)

振興局	軽油引取税			産業廃棄物税		
	平成21年度	平成22年度	平成23年度	平成21年度	平成22年度	平成23年度
盛岡	276,304,800	276,144,800	267,541,300	309,600	295,800	307,500
県南【本局】	30,681,200	30,722,500	31,507,400	838,300	771,300	1,117,000
県南【花巻】	11,758,800	20,737,500	19,032,800	33,300	128,700	0
県南【一関】	12,971,100	13,947,300	13,262,800	49,400	29,100	0
沿岸【本局】	4,675,800	5,151,700	4,241,000	24,800	30,300	25,700
沿岸【宮古】	8,319,800	8,915,800	8,057,200	0	0	0
沿岸【大船渡】	6,105,700	6,058,000	6,364,500	62,500	52,300	31,200
県北【本局】	3,085,800	2,400,700	1,573,800	9,800	1,200	15,400
県北【二戸】	7,837,400	7,460,200	7,578,100	0	0	0
合 計	361,740,400	371,538,500	359,158,900	1,327,700	1,308,700	1,496,800

(備考) 各年度記載の交付金は、それぞれ前年度の実績に対して交付したものである。

4 交 付 金

(単位:千円)

市町村名	自動車取得税			ゴルフ場 利用税 交付額	県民税 利子割 交付額	特別地方 消費税 交付額	地方 消費税 交付額
	道路(補正前)		交付額				
	延長	面積					
	m	m ²					
盛岡市	1,848,107	11,502,679	150,842	24,393	115,607	42	3,047,821
宮古市	749,667	4,025,180	45,412	3,395	14,505	0	531,955
大船渡市	542,201	2,797,980	31,966	0	10,177	0	394,131
花巻市	3,091,443	16,141,879	143,601	14,900	27,335	0	913,150
北上市	1,841,362	10,079,488	101,665	8,991	30,642	0	967,212
久慈市	651,913	3,501,436	39,663	0	9,033	0	344,449
遠野市	1,135,463	5,746,970	52,833	0	5,762	0	256,718
一関市	3,234,057	16,572,035	164,023	14,738	30,734	0	1,139,367
陸前高田市	417,503	2,058,510	23,755	0	4,728	0	189,611
釜石市	485,512	2,532,583	28,889	360	10,520	0	381,989
二戸市	718,208	3,510,313	32,226	0	7,117	0	275,508
八幡平市	893,454	5,161,796	44,661	19,185	6,122	0	253,748
奥州市	2,770,226	15,413,746	135,046	21,032	33,789	0	1,130,844
市計	18,379,116	99,044,595	994,582	106,994	306,071	42	9,826,503
雫石町	808,753	4,163,169	37,835	16,401	3,998	0	165,136
葛巻町	285,568	1,509,293	13,547	0	1,224	0	58,098
岩手町	455,085	2,303,298	20,828	17,834	3,195	0	125,083
紫波町	903,917	4,834,469	42,553	5,809	8,692	0	264,760
矢巾町	605,909	3,367,976	29,396	0	8,226	0	275,122
西和賀町	292,315	1,570,434	14,462	4,223	1,308	0	61,528
金ヶ崎町	526,429	2,901,219	25,599	19,530	4,347	0	173,047
平泉町	224,854	1,227,448	10,751	0	1,860	0	74,436
藤沢町	477,645	2,376,881	7,903	0	835	0	45,140
住田町	159,930	822,626	7,524	0	1,065	0	53,163
大槌町	198,110	1,015,986	11,668	0	3,289	0	127,010
山田町	175,512	967,590	11,505	0	3,605	0	149,456
岩泉町	292,925	1,498,636	13,747	0	1,924	0	96,542
軽米町	339,913	1,690,493	15,551	12,346	1,787	0	86,169
洋野町	447,519	2,274,957	20,424	3,833	3,752	0	134,507
一戸町	399,105	2,101,756	18,721	0	2,919	0	125,274
町計	6,593,489	34,626,231	302,014	79,976	52,026	0	2,014,471
滝沢村	488,848	2,907,065	32,605	3,602	15,976	0	419,550
田野畑村	167,660	1,012,363	8,534	0	635	0	31,422
普代村	150,604	756,281	6,822	0	518	0	24,329
野田村	130,195	674,694	6,088	0	873	0	36,070
九戸村	166,967	960,858	8,413	0	1,028	0	53,015
村計	1,104,274	6,311,261	62,462	3,602	19,030	0	564,386
町村計	7,697,763	40,937,492	364,476	83,578	71,056	0	2,578,857
県計	26,076,879	139,982,087	1,359,058	190,572	377,127	42	12,405,360

參考資料

1 平成24年度一般会計予算額

(1) 一般会計歳入予算の状況

(単位：千円)

科 目	平成24年度		平成23年度		比較 (A)-(B)	前年対比 (A)/(B) %	平成23年度		比較 (A)-(C) %	前年対比 (A)/(C) %
	当初予算 (A)	構成比 %	当初予算 (B)	構成比 %			最終予算 (C)	構成比 %		
	1 県 税	100,920,000	9.0	100,415,000			14.7	505,000		
2 地方消費税清算金	24,537,000	2.2	25,752,000	3.8	△ 1,215,000	95.3	24,715,000	1.6	△ 178,000	99.3
3 地方譲与税	19,305,000	1.7	20,605,000	3.0	△ 1,300,000	93.7	20,315,000	1.3	△ 1,010,000	95.0
4 地方特例交付金	218,000	0.0	1,758,000	0.3	△ 1,540,000	12.4	1,439,959	0.1	△ 1,221,959	15.1
5 地方交付税	313,418,755	28.0	226,823,153	33.3	86,595,602	138.2	406,665,947	25.7	△ 93,247,192	77.1
6 交通安全対策特別交付金	521,440	0.1	544,748	0.1	△ 23,308	95.7	544,748	0.0	△ 23,308	95.7
7 分担金及び負担金	6,593,330	0.6	7,606,653	1.1	△ 1,013,323	86.7	5,455,061	0.3	1,138,269	120.9
8 使用料及び手数料	4,518,385	0.4	4,863,417	0.7	△ 345,032	92.9	4,586,700	0.3	△ 68,315	98.5
9 国庫支出金	212,238,318	19.0	74,504,032	10.9	137,734,286	284.9	614,156,812	38.9	△ 401,918,494	34.6
10 財産収入	1,000,283	0.1	2,920,096	0.4	△ 1,919,813	34.3	3,205,262	0.2	△ 2,204,979	31.2
11 寄附金	21,596	0.0	19,578	0.0	2,018	110.3	18,512,305	1.2	△ 18,490,709	0.1
12 繰入金	91,643,196	8.2	33,226,239	4.9	58,416,957	275.8	86,387,503	5.5	5,255,693	0.0
13 繰越金	1	0.0	1	0.0	0	100.0	39,836,697	2.5	△ 39,836,696	0.0
14 諸収入	249,515,876	22.3	84,697,848	12.4	164,818,028	294.6	159,857,869	10.1	89,658,007	156.1
15 県債	93,878,373	8.4	97,863,000	14.4	△ 3,984,627	95.9	98,044,600	6.2	△ 4,166,227	95.8
歳入合計	1,118,329,553	100.0	681,598,765	100.0	436,730,788	164.1	1,580,453,463	100.0	△ 462,123,910	70.8

(備考) 継続費及び繰越事業費繰越財源充当額を除いた額である。

(1) 歳入

(単位：千円)

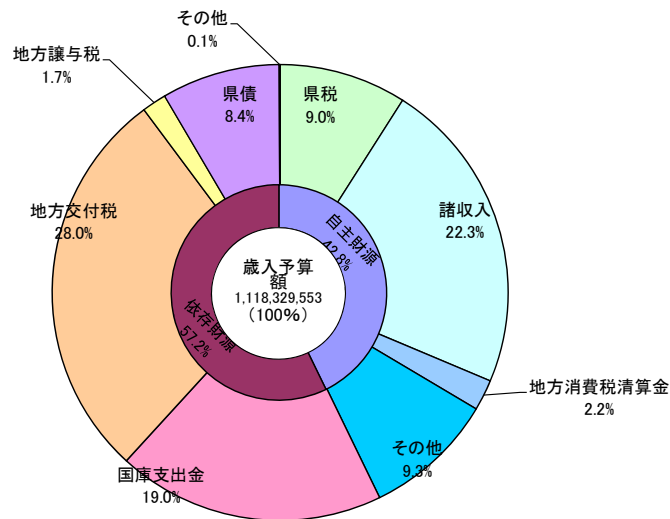

(2) 一般会計目的別歳出予算の状況

(単位:千円)

科 目	平成24年度		平成23年度				比較増減			
	当初予算 (A)	構成比 %	当初予算 (B)	構成比 %	最終予算 (C)	構成比 %	対当初 (A)-(B)	対最終 (A)-(C)	(A)/(B) %	(A)/(C) %
1 議 会 費	1,334,660	0.1	1,442,886	0.2	1,374,906	0.1	△ 108,226	△ 40,246	92.5	97.1
2 総 務 費	24,964,538	2.2	25,124,693	3.7	207,316,070	13.1	△ 160,155	△ 182,351,532	99.4	12.0
3 民 生 費	95,324,133	8.5	85,255,787	12.5	220,615,864	14.0	10,068,346	△ 125,291,731	111.8	43.2
4 衛 生 費	135,547,288	12.1	22,657,035	3.3	113,265,558	7.2	112,890,253	22,281,730	598.3	119.7
5 労 働 費	25,929,712	2.3	8,323,626	1.2	79,238,287	5.0	17,606,086	△ 53,308,575	311.5	32.7
6 農林水産業費	66,492,071	6.0	57,734,533	8.5	109,232,656	6.9	8,757,538	△ 42,740,585	115.2	60.9
7 商 工 費	127,296,238	11.4	63,695,584	9.3	104,739,644	6.6	63,600,654	22,556,594	199.9	121.5
8 土 木 費	107,458,284	9.6	63,022,756	9.3	99,835,338	6.3	44,435,528	7,622,946	170.5	107.6
9 警 察 費	27,395,563	2.5	28,388,544	4.2	30,366,201	1.9	△ 992,981	△ 2,970,638	96.5	90.2
10 教 育 費	149,681,143	13.4	145,669,130	21.4	155,750,753	9.9	4,012,013	△ 6,069,610	102.8	96.1
11 災害復旧費	179,120,909	16.0	5,538,710	0.8	282,380,236	17.9	173,582,199	△ 103,259,327	3,234.0	63.4
12 公 債 費	122,605,806	11.0	118,542,848	17.4	118,635,713	7.5	4,062,958	3,970,093	103.4	103.3
13 諸 支 出 金	54,879,208	4.9	55,902,633	8.2	57,697,793	3.6	△ 1,023,425	△ 2,818,585	98.2	95.1
14 予 備 費	300,000	0.0	300,000	0.0	4,444	0.0	0	295,556	100.0	—
歳 出 合 計	1,118,329,553	100.0	681,598,765	100.0	1,580,453,463	100.0	436,730,788	△ 462,123,910	164.1	70.8

(備考) 継続費及び繰越事業費繰越財源充当額を除いた額である。

(2) 歳 出 (目的別)

(単位:千円)

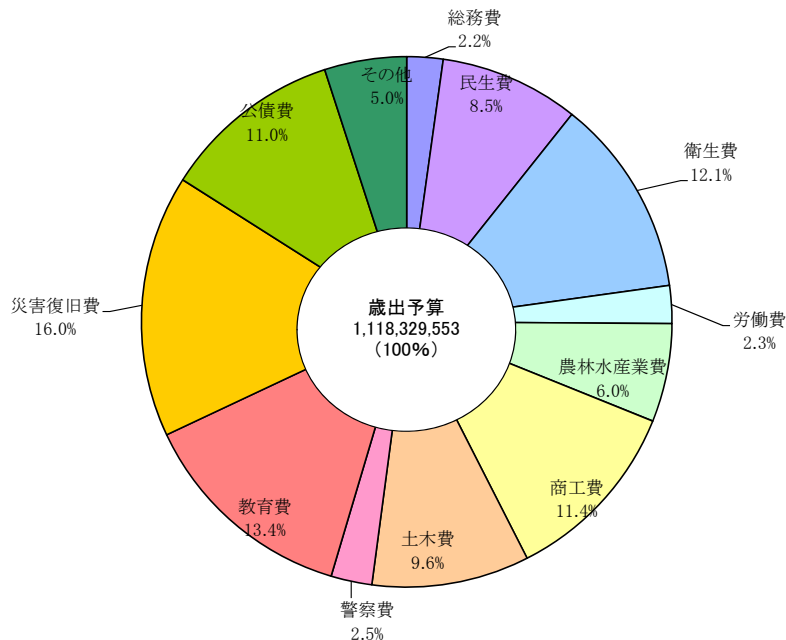

(3) 一般会計性質別歳出予算の状況

(単位:千円)

科目	平成24年度		平成23年度				比較増減			
	当初予算	構成比	当初予算	構成比	最終予算	構成比	対当初	対最終	(A)/(B)	(A)/(C)
	(A)	%	(B)	%	(C)	%	(A)-(B)	(A)-(C)	%	%
1 人件費	183,660,443	16.4	182,845,116	26.8	183,242,289	12.0	815,327	418,154	100.4	100.2
2 物件費	31,160,891	2.8	25,343,393	3.7	49,270,734	3.2	5,817,498	△ 18,109,843	123.0	63.2
3 維持補修費	9,993,702	0.9	8,390,199	1.2	10,304,539	0.7	1,603,503	△ 310,837	119.1	97.0
4 扶助費	13,234,128	1.2	13,248,554	1.9	19,605,982	1.3	△ 14,426	△ 6,371,854	99.9	67.5
5 補助費等	174,309,937	15.6	140,903,306	20.7	214,513,073	14.0	33,406,631	△ 40,203,136	123.7	81.3
6 普通建設事業費	154,250,218	13.8	108,095,350	15.9	212,601,977	13.9	46,154,868	△ 58,351,759	142.7	72.6
7 災害復旧事業費	282,156,487	25.2	5,538,710	0.8	300,620,715	19.6	276,617,777	△ 18,464,228	5,094.3	93.9
9 公債費	122,618,900	11.0	118,679,183	17.4	118,601,670	7.7	3,939,717	4,017,230	103.3	103.4
10 積立金	1,147,557	0.1	1,239,018	0.2	299,931,578	19.6	△ 91,461	△ 298,784,021	92.6	0.4
11 出資金	519,970	0.0	20,482	0.0	269,715	0.0	499,488	250,255	2,538.7	192.8
12 貸付金	134,951,229	12.1	71,371,808	10.5	115,692,141	7.5	63,579,421	19,259,088	189.1	116.6
13 繰出金	10,026,091	0.9	5,623,646	0.8	7,225,637	0.5	4,402,445	2,800,454	178.3	138.8
14 予備費	300,000	0.0	300,000	0.0	600,000	0.0	0	0	100.0	50.0
歳出合計	1,118,329,553	100.0	681,598,765	100.0	1,532,480,050	100.0	436,730,788	△ 413,850,497	164.1	73.0

(備考) 継続費及び繰越事業費繰越財源充当額を除いた額である。

(3) 歳出(性質別)

(単位:千円)

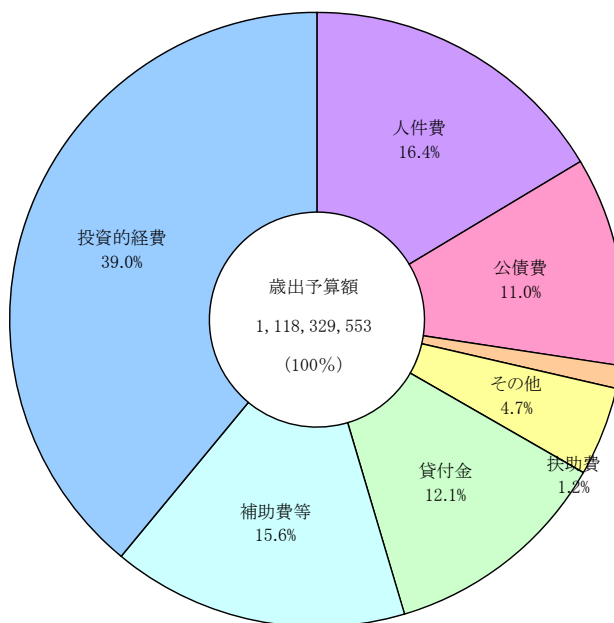

2 平成24年度県税予算額

(単位:千円)

税目	平成24年度		平成23年度				比較増減				
	当初予算額	構成比	当初予算額	構成比	最終予算額	構成比	対当初	対最終	(A)/(B)	(A)/(C)	
	(A)	%	(B)	%	(C)	%	(A)-(B)	(A)-(C)	%	%	
県民税	個人	28,891,000	28.6	30,192,000	30.1	28,578,000	29.5	△ 1,301,000	313,000	95.7	101.1
	法人	4,304,000	4.3	4,634,000	4.6	4,600,000	4.8	△ 330,000	△ 296,000	92.9	93.6
	利子割	506,000	0.5	482,000	0.5	593,000	0.6	24,000	△ 87,000	105.0	85.3
	小計	33,701,000	33.4	35,308,000	35.2	33,771,000	34.9	△ 1,607,000	△ 70,000	95.4	99.8
事業税	個人	684,000	0.7	874,000	0.9	742,000	0.8	△ 190,000	△ 58,000	78.3	92.2
	法人	13,498,000	13.4	13,318,000	13.3	11,794,000	12.2	180,000	1,704,000	101.4	114.4
	小計	14,182,000	14.1	14,192,000	14.1	12,536,000	13.0	△ 10,000	1,646,000	99.9	113.1
地方消費税	譲渡割	11,163,000	11.1	11,567,000	11.5	9,605,000	9.9	△ 404,000	1,558,000	96.5	116.2
	貨物割	43,000	0.0	62,000	0.1	30,000	0.0	△ 19,000	13,000	69.4	143.3
	小計	11,206,000	11.1	11,629,000	11.6	9,635,000	10.0	△ 423,000	1,571,000	96.4	116.3
不動産取得税	2,035,000	2.0	2,098,000	2.1	1,746,000	1.8	△ 63,000	289,000	97.0	116.6	
県たばこ税	2,636,000	2.6	2,514,000	2.5	2,787,000	2.9	122,000	△ 151,000	104.9	94.6	
ゴルフ場利用税	251,000	0.3	308,000	0.3	276,000	0.3	△ 57,000	△ 25,000	81.5	90.9	
自動車取得税	2,135,000	2.1	1,940,000	1.9	1,927,000	2.0	195,000	208,000	110.1	110.8	
軽油引取税	17,404,000	17.2	14,318,000	14.3	16,379,000	16.9	3,086,000	1,025,000	121.6	106.3	
自動車税	17,234,000	17.1	17,983,000	17.9	17,533,000	18.1	△ 749,000	△ 299,000	95.8	98.3	
飲区税	18,000	0.0	19,000	0.0	19,000	0.0	△ 1,000	△ 1,000	94.7	94.7	
狩猟税	36,000	0.0	40,000	0.0	39,000	0.0	△ 4,000	△ 3,000	90.0	92.3	
産業廃棄物税	80,000	0.1	64,000	0.1	80,000	0.1	16,000	0	125.0	100.0	
旧法による税	特別地方消費税	1,000	0.0	1,000	0.0	1,000	0.0	0	0	100.0	100.0
	自動車取得税	0	0.0	0	0.0	0	0.0	0	0	#DIV/0!	#DIV/0!
	軽油引取税	1,000	0.0	1,000	0.0	1,000	0.0	0	0	100.0	100.0
	小計	2,000	0.0	2,000	0.0	2,000	0.0	0	0	100.0	100.0
県税計	100,920,000	100.0	100,415,000	100.0	96,730,000	100.0	489,000	4,190,000	100.5	104.3	

3 都道府県税収入状況

(1) 年度別決算状況(平成2年度～平成23年度)

(単位:百万円、%)

年度	地方財政計画に よる収入見込額	最終予算額	調定額	収入額	(ロ) —	(二) —	(二) —	(二) —
	(イ)	(ロ)	(ハ)	(ニ)	(イ)	(イ)	(ロ)	(ハ)
2	14,339,300	15,621,071	16,130,190	15,646,321	108.9	109.1	100.2	97.0
3	15,274,400	16,141,643	16,729,472	16,183,545	105.7	106.0	100.3	96.7
4	15,519,400	14,779,734	15,444,425	14,833,045	95.2	95.6	100.4	96.0
5	14,873,500	13,771,514	14,530,231	13,877,876	92.6	93.3	100.8	95.5
6	13,733,700	13,561,016	14,300,480	13,607,940	98.7	99.1	100.3	95.2
7	14,038,000	13,832,859	14,622,562	13,908,956	98.5	99.1	100.6	95.1
8	13,778,600	14,574,163	15,014,058	14,303,427	105.8	103.8	98.1	95.3
9	16,071,400	15,024,360	15,346,328	14,683,615	93.5	91.4	97.7	95.7
10	17,445,400	15,392,304	15,695,846	15,090,604	88.2	86.5	98.0	96.1
11	14,819,500	14,530,712	14,991,403	14,383,241	98.1	97.1	99.0	95.9
12	15,235,500	15,553,723	15,971,022	15,359,066	102.1	100.8	98.7	96.2
13	15,558,000	15,554,231	15,895,829	15,299,081	100.0	98.3	98.4	96.2
14	14,554,400	13,811,542	14,397,183	13,803,472	94.9	94.8	99.9	95.9
15	13,433,900	13,664,711	14,022,788	13,473,317	101.7	100.3	98.6	96.1
16	13,690,600	14,359,186	14,754,491	14,229,646	104.9	103.9	99.1	96.4
17	14,273,700	15,158,962	15,426,025	14,938,263	106.2	104.7	98.5	96.8
18	15,430,800	16,332,255	16,459,945	15,988,505	105.8	103.6	97.9	97.1
19	18,852,400	18,750,082	18,844,155	18,315,784	99.5	97.2	97.7	97.2
20	18,840,300	18,040,819	18,129,255	17,558,667	95.8	93.2	97.3	96.9
21	15,421,800	14,602,240	15,007,929	14,414,697	94.7	93.5	98.7	96.0
22	12,922,600	13,993,173	14,413,186	13,756,901	108.3	106.5	98.3	95.4
23	13,495,200	13,730,994	14,140,557	12,821,940	101.7	95.0	93.4	90.7

(2) 地方財政計画に対する都道府県税決算額(平成21年度～平成23年度)

(単位:百万円、%)

		平成21年度			平成22年度			平成23年度		
		地財計画に よる見込額	決算額	前年 対比	地財計画に よる見込額	決算額	前年 対比	地財計画に よる見込額	決算見込額	前年 対比
県民税	個人	4,984,300	4,894,045	98.7	4,444,200	4,548,674	92.9	4,533,500	3,921,009	86.2
	法人	722,000	587,987	64.2	548,100	654,608	111.3	623,700	654,413	100.0
	利子割	276,700	165,147	83.5	198,300	150,245	91.0	143,200	126,598	84.3
事業税	個人	214,300	203,747	94.0	201,000	184,014	90.3	188,600	178,175	96.8
	法人	3,069,600	2,623,865	51.7	1,679,300	2,155,341	82.1	2,147,000	2,186,647	101.5
地方消費税	譲渡割	1,849,300	1,904,111	112.0	1,873,200	2,075,281	109.0	1,952,300	1,866,050	89.9
	貨物割	697,100	508,966	68.6	615,500	566,622	111.3	616,800	684,281	120.8
不動産取得税		450,700	404,183	90.8	357,500	378,892	93.7	334,500	315,265	83.2
都道府県たばこ税		255,900	249,666	94.8	242,800	256,123	102.6	236,200	275,817	107.7
ゴルフ場利用税		56,500	58,355	97.5	56,600	54,648	93.6	53,300	50,358	92.1
自動車取得税		253,300	230,963	63.1	228,600	191,576	82.9	192,000	158,689	82.8
軽油引取税		927,700	908,336	98.9	843,200	917,958	101.1	874,200	807,509	88.0
自動車税		1,647,000	1,654,386	98.4	1,627,200	1,615,461	97.6	1,594,700	1,591,857	98.5
鉱区税		400	394	99.7	400	393	99.7	400	381	96.9
固定資産税		15,000	18,551	105.4	4,800	5,193	28.0	3,000	3,130	60.3
狩猟税		2,000	1,993	96.4	1,900	1,871	93.9	1,800	1,761	94.1
合計		15,421,800	14,414,697	114.6	12,922,600	13,756,901	95.4	13,495,200	12,821,940	93.2

本表には、超過課税分並びに法定外普通税及び法定外目的税は含まれていない。

(3) 都道府県別決算額(平成10年度、平成21年度～平成23年度)

(単位:百万円、%)

都道府県	決 算 額				収入歩合		伸 長 率 (平成10年度=100)			平成23年度
	10	21	22	23	23	22	21	22	23	決算額構成比
北海道	570,328	523,628	504,132	494,690	95.8	95.5	91.8	88.4	86.7	3.6
青森	123,123	125,331	123,873	117,768	97.0	97.0	101.8	100.6	95.7	0.9
岩手	127,253	105,762	100,992	97,752	96.9	96.7	83.1	79.4	76.8	0.7
宮城	261,995	240,833	224,351	206,254	95.9	95.7	91.9	85.6	78.7	1.5
秋田	104,065	82,144	78,973	76,861	96.6	96.6	78.9	75.9	73.9	0.6
山形	114,580	94,011	90,195	89,167	97.0	97.0	82.0	78.7	77.8	0.7
福島	236,489	195,927	177,504	170,022	96.3	96.4	82.8	75.1	71.9	1.2
茨城	330,799	324,238	308,935	304,949	95.3	95.0	98.0	93.4	92.2	2.2
栃木	228,592	215,167	205,188	200,676	94.9	94.9	94.1	89.8	87.8	1.5
群馬	230,905	203,649	196,240	195,618	95.5	95.4	88.2	85.0	84.7	1.4
埼玉	626,888	674,395	640,790	634,405	94.4	94.3	107.6	102.2	101.2	4.6
千葉	630,525	726,884	712,375	702,674	95.1	95.1	115.3	113.0	111.4	5.1
東京都	2,780,332	2,800,319	2,703,751	2,613,570	96.4	96.4	100.7	97.2	94.0	19.0
神奈川県	935,267	1,036,477	974,435	984,777	96.3	96.1	110.8	104.2	105.3	7.1
新潟	274,032	234,394	218,515	219,808	97.6	97.5	85.5	79.7	80.2	1.6
富山	131,782	118,127	114,401	115,326	97.2	97.1	89.6	86.8	87.5	0.8
石川	142,499	123,828	115,741	116,058	96.3	96.2	86.9	81.2	81.4	0.8
福井	112,507	92,807	90,688	85,797	96.9	97.0	82.5	80.6	76.3	0.6
山梨	102,842	83,203	82,787	83,746	95.9	95.4	80.9	80.5	81.4	0.6
長野	264,665	200,672	190,852	190,183	96.9	96.6	75.8	72.1	71.9	1.4
岐阜	232,086	207,851	195,573	195,963	96.2	95.9	89.6	84.3	84.4	1.4
静岡県	473,319	417,802	401,697	397,862	95.3	95.1	88.3	84.9	84.1	2.9
愛知	1,087,722	960,839	915,836	893,768	96.2	96.1	88.3	84.2	82.2	6.5
三重	223,072	209,447	202,165	204,465	96.7	96.5	93.9	90.6	91.7	1.5
滋賀	149,375	136,952	136,536	136,925	96.4	96.4	91.7	91.4	91.7	1.0
京都	305,502	273,268	241,506	239,071	97.2	96.8	89.4	79.1	78.3	1.7
大阪	1,187,011	1,094,631	1,065,750	1,042,750	96.0	95.7	92.2	89.8	87.8	7.6
兵庫	619,787	597,806	573,809	568,821	96.4	96.0	96.5	92.6	91.8	4.1
奈良	111,926	110,682	105,024	102,614	95.5	95.4	98.9	93.8	91.7	0.7
和歌山	92,870	86,196	80,263	80,479	96.9	96.5	92.8	86.4	86.7	0.6
鳥取	58,220	47,595	45,218	44,574	97.7	97.7	81.8	77.7	76.6	0.3
島根	77,380	60,331	56,697	56,402	98.2	98.3	78.0	73.3	72.9	0.4
岡山	201,464	202,638	192,256	191,399	96.7	96.4	100.6	95.4	95.0	1.4
広島	301,029	298,629	280,976	275,186	96.6	96.5	99.2	93.3	91.4	2.0
山口	164,938	153,357	146,200	146,518	97.2	96.9	93.0	88.6	88.8	1.1
徳島	78,093	69,740	68,873	66,203	97.2	97.2	89.3	88.2	84.8	0.5
香川	114,974	109,884	103,975	104,211	97.5	97.4	95.6	90.4	90.6	0.8
愛媛	142,464	126,033	123,216	119,684	96.5	96.4	88.5	86.5	84.0	0.9
高知	67,257	56,596	54,007	54,024	96.7	96.4	84.1	80.3	80.3	0.4
福岡	507,178	499,880	481,276	480,821	96.3	96.1	98.6	94.9	94.8	3.5
										0.0
佐賀	89,357	77,209	71,307	69,334	97.1	96.9	86.4	79.8	77.6	0.5
長崎	113,821	105,412	98,783	98,941	96.6	96.3	92.6	86.8	86.9	0.7
熊本	154,924	137,571	133,065	133,799	96.1	95.9	88.8	85.9	86.4	1.0
大分	111,041	104,022	100,020	98,658	96.2	96.1	93.7	90.1	88.8	0.7
宮崎	94,097	87,263	82,282	82,003	96.8	96.7	92.7	87.4	87.1	0.6
										0.0
鹿児島	142,403	125,836	122,773	118,792	96.2	96.0	88.4	86.2	83.4	0.9
沖縄	88,512	95,275	92,436	90,672	96.2	95.7	107.6	104.4	102.4	0.7
合 計	15,319,290	14,654,541	14,026,237	13,794,040	96.2	96.0	95.7	91.6	90.0	100.0

(4) 主要税目東北六県調定額 (平成10年度、平成21年度～平成23年度)

(単位:千円、%)

税目	平成10年度		平成21年度		平成22年度		平成23年度	
	調定額	調定額	伸長率 (平成10年度=100)	調定額	伸長率 (平成10年度=100)	調定額	伸長率 (平成10年度=100)	
個人県民税	岩手	18,537,777	35,171,442	189.7	32,974,468	177.9	30,818,583	166.2
	青森	18,704,866	34,580,531	184.9	32,991,913	176.4	32,581,653	174.2
	宮城	39,979,588	78,569,569	196.5	74,261,406	185.7	65,058,843	162.7
	秋田	14,877,126	27,199,068	182.8	25,583,825	172.0	25,077,883	168.6
	山形	16,897,913	32,339,106	191.4	29,900,578	176.9	29,729,306	175.9
	福島	30,488,162	59,905,463	196.5	55,587,820	182.3	52,010,386	170.6
	計	139,485,432	267,765,179	192.0	251,300,010	180.2	235,276,654	168.7
	全国	2,670,776,798	5,304,612,763	198.6	4,970,720,424	186.1	4,888,139,752	183.0
法人事業税	岩手	28,539,391	15,004,031	52.6	12,532,976	43.9	12,112,169	42.4
	青森	23,749,979	18,415,834	77.5	14,389,927	60.6	13,671,032	57.6
	宮城	68,236,812	48,426,831	71.0	36,559,037	53.6	35,996,800	52.8
	秋田	24,467,549	12,335,692	50.4	10,477,806	42.8	9,599,565	39.2
	山形	25,704,255	13,260,633	51.6	11,476,817	44.6	11,445,979	44.5
	福島	75,615,415	38,770,729	51.3	28,380,274	37.5	28,985,812	38.3
	計	246,313,401	146,213,750	59.4	113,816,837	46.2	111,811,357	45.4
	全国	4,288,271,553	2,742,815,076	64.0	2,288,788,462	53.4	2,272,066,156	53.0
不動産取得税	岩手	4,530,283	2,819,393	62.2	2,595,939	57.3	1,875,395	41.4
	青森	5,483,034	5,320,881	97.0	6,999,681	127.7	2,388,540	43.6
	宮城	12,357,357	7,665,091	62.0	7,047,056	57.0	5,124,014	41.5
	秋田	4,522,221	2,621,572	58.0	2,264,528	50.1	1,840,352	40.7
	山形	5,790,059	2,434,562	42.0	2,300,654	39.7	1,868,653	32.3
	福島	8,792,696	4,974,188	56.6	4,280,453	48.7	3,148,618	35.8
	計	41,475,650	25,835,687	62.3	25,488,311	61.5	16,245,572	39.2
	全国	744,894,256	452,313,108	60.7	418,936,669	56.2	376,730,385	50.6
自動車取得税	岩手	4,923,335	2,341,061	47.6	2,005,055	40.7	1,959,350	39.8
	青森	4,983,070	2,543,806	51.0	2,198,290	44.1	1,889,498	37.9
	宮城	9,528,398	4,018,583	42.2	3,251,093	34.1	3,470,120	36.4
	秋田	4,717,292	2,086,721	44.2	1,728,863	36.6	1,607,914	34.1
	山形	5,001,044	2,221,281	44.4	1,792,051	35.8	1,664,759	33.3
	福島	8,219,328	3,584,040	43.6	2,946,294	35.8	2,724,582	33.1
	計	37,372,467	16,795,492	44.9	13,921,646	37.3	13,316,223	35.6
	全国	498,213,250	230,976,433	46.4	191,593,323	38.5	167,806,925	33.7
軽油引取税	岩手	22,304,761	13,743,901	61.6	14,863,588	66.6	16,657,509	74.7
	青森	21,382,469	13,434,224	62.8	14,591,947	68.2	14,903,390	69.7
	宮城	33,111,128	20,979,832	63.4	22,056,705	66.6	26,738,352	80.8
	秋田	16,197,623	8,483,982	52.4	9,932,811	61.3	9,894,583	61.1
	山形	16,118,269	9,341,658	58.0	10,477,916	65.0	10,448,484	64.8
	福島	31,783,833	20,059,848	63.1	20,940,038	65.9	24,724,381	77.8
	計	140,898,083	86,043,445	61.1	92,863,005	65.9	103,366,699	73.4
	全国	1,321,409,345	825,583,154	62.5	931,376,640	70.5	944,095,958	71.4

4 平成23年度都道府県税収入状況

(1) 税目別 (地方行政調査会の資料「23年度都道府県税決算見込額調べ」資料第6440号による。)

(単位:千円、%)

税目	調定額			前年度	前年対比			収入額			前年度	前年対比		
	現年課税分	滞納繰越分	計		全国	東北	岩手県	現年課税分	滞納繰越分	計		全国	東北	岩手県
県民税	4,507,734,767	380,404,984	4,888,139,752	4,970,720,424	98.3	93.6	93.5	4,404,406,795	91,748,186	4,496,154,982	4,568,618,261	98.4	93.5	94.1
法人	785,495,889	10,087,046	795,582,934	768,858,172	103.5	102.9	102.5	783,403,973	2,074,943	785,478,917	757,875,782	103.6	103.1	102.7
利子割	126,587,891	0	126,587,891	150,244,804	84.3	80.5	78.9	126,586,708	0	126,586,708	150,244,888	84.3	80.5	78.9
事業税	178,613,207	12,646,588	191,259,795	198,059,931	96.6	90.4	90.6	176,086,311	3,224,532	179,310,843	184,014,157	97.4	91.3	91.6
法人	2,240,065,218	32,000,938	2,272,066,156	2,288,788,462	99.3	98.2	96.6	2,235,884,872	4,492,799	2,240,377,671	2,253,043,136	99.4	98.3	96.8
地方消費税	1,936,335,470	0	1,936,335,470	2,075,186,185	93.3	86.4	86.6	1,936,335,470	0	1,936,335,470	2,075,186,185	93.3	86.4	86.6
譲渡割	613,998,443	0	613,998,443	566,717,153	108.3	62.3	52.2	613,998,443	0	613,998,443	566,717,153	108.3	62.3	52.2
貨物割	345,621,473	31,108,911	376,730,385	418,936,669	89.9	63.7	72.2	333,015,778	8,510,005	341,525,783	378,892,033	90.1	62.4	71.3
不動産取得税	293,298,674	49,274	293,347,948	256,171,902	114.5	119.2	115.9	293,298,390	48,731	293,347,121	256,122,675	114.5	119.2	115.9
都道府県たばこ税	50,651,301	564,904	51,216,205	55,296,183	92.6	76.9	84.5	50,446,325	176,514	50,622,839	54,648,472	92.6	75.9	84.7
ゴルフ場利用税	167,793,443	13,482	167,806,925	191,593,323	87.6	95.7	97.7	167,786,056	7,034	167,793,090	191,575,559	87.6	95.7	97.7
自動車取得税	930,176,044	13,919,913	944,095,958	931,376,640	101.4	111.3	112.1	918,080,776	13,457,953	931,538,729	917,567,788	101.5	111.5	111.8
軽油引取税	1,597,795,862	48,943,457	1,646,739,318	1,671,963,826	98.5	96.8	96.5	1,582,166,971	15,002,298	1,597,169,269	1,615,469,538	98.9	96.6	96.2
自動車税	386,671	23,788	410,459	419,359	97.9	101.6	100.3	381,986	4,132	386,118	392,849	98.3	101.7	99.8
鉱区税	3,131,474	0	3,131,474	5,193,349	60.3	173.2	-	3,131,474	0	3,131,474	5,193,349	60.3	173.2	-
固定資産税	20,214,705	0	20,214,705	40,412,344	50.0	76.1	-	20,214,704	0	20,214,704	40,412,344	50.0	76.1	-
法定外普通税	1,778,745	0	1,778,745	1,871,293	95.1	85.0	90.8	1,778,745	0	1,778,745	1,871,294	95.1	85.0	90.8
狩猟税	7,994,372	451,710	8,446,081	8,439,578	100.1	103.7	122.0	7,929,601	59,752	7,989,353	7,987,560	100.0	103.3	122.0
法定外目的税	233,621	5,339,472	5,573,093	8,394,900	66.4	52.4	53.9	99,471	199,848	299,319	403,517	74.2	11.8	8.4
旧法による税	13,807,907,269	535,554,468	14,343,461,738	14,608,644,497	98.2	95.2	96.6	13,655,032,848	139,006,728	13,794,039,576	14,026,236,537	98.3	95.2	96.8
合計	14,061,522,132	547,122,365	14,608,644,497	15,250,327,871	92.3	94.7	95.6	13,884,909,160	141,327,377	14,026,236,537	14,654,541,136	95.7	94.3	95.5
前年度														

(収入歩合及び構成比)

(単位:%)

税目	収入歩合			前年度収入歩合			収入構成比			前年度収入構成比				
	現	越	計	東北	岩手県	全国	東北	岩手県	全国	東北	岩手県	全国	東北	岩手県
県民税	97.7	24.1	92.0	91.4	93.0	91.9	91.4	92.3	32.6	28.4	29.3	32.6	28.9	30.2
法人	99.7	20.6	98.7	99.0	99.3	98.6	98.8	99.1	5.7	4.8	4.8	5.4	4.4	4.5
利子割	100.0	-	100.0	100.0	100.0	100.0	100.0	100.0	0.9	0.6	0.6	1.1	0.7	0.8
事業税	98.6	25.5	93.8	92.6	90.7	92.9	91.7	89.7	1.3	0.8	0.8	1.3	0.8	0.8
法人	99.8	14.0	98.6	99.2	99.7	98.4	99.2	99.6	16.2	14.6	12.4	16.1	14.2	12.4
地方消費税	100.0	-	100.0	100.0	100.0	100.0	100.0	100.0	14.0	10.6	10.3	14.8	11.7	11.5
譲渡割	100.0	-	100.0	100.0	100.0	100.0	100.0	100.0	4.5	0.7	0.0	4.0	1.1	0.1
貨物割	96.4	27.4	90.7	90.7	93.3	90.4	92.5	94.5	2.5	2.0	1.8	2.7	3.0	2.4
不動産取得税	100.0	98.9	100.0	100.0	100.0	100.0	100.0	100.0	2.1	2.9	2.9	1.8	2.3	2.4
都道府県たばこ税	99.6	31.2	98.8	96.6	99.4	98.8	97.9	99.2	0.4	0.2	0.3	0.4	0.3	0.3
ゴルフ場利用税	100.0	52.2	100.0	100.0	100.0	100.0	100.0	100.0	1.2	1.8	2.0	1.4	1.7	2.0
自動車取得税	98.7	96.7	98.7	99.4	98.0	98.5	99.2	98.2	6.8	13.6	16.7	6.5	11.6	14.4
軽油引取税	99.0	30.7	97.0	97.6	98.1	96.6	97.7	98.3	11.6	16.7	18.0	11.5	16.4	18.1
自動車税	98.8	17.4	94.1	96.1	98.6	93.7	95.9	99.2	0.0	0.0	0.0	0.0	0.0	0.0
鉱区税	100.0	-	100.0	100.0	-	100.0	100.0	-	0.0	0.1	0.0	0.0	0.1	0.0
固定資産税	100.0	-	100.0	100.0	-	100.0	100.0	-	0.1	2.0	0.0	0.3	2.6	0.0
法定外普通税	100.0	-	100.0	100.0	100.0	100.0	100.0	100.0	0.0	0.0	0.0	0.0	0.0	0.0
狩猟税	99.2	13.2	94.6	98.8	100.0	-	99.2	100.0	0.1	0.2	0.1	0.1	0.2	0.1
法定外目的税	-	3.7	5.4	7.8	7.2	4.8	34.6	46.1	0.0	0.0	0.0	0.0	0.0	0.0
旧法による税	98.9	26.0	96.2	96.5	96.9	96.0	96.4	96.7	100.0	100.0	100.0	100.0	100.0	100.0
合計	98.7	25.8	99.7	96.4	96.7	96.1	96.8	96.9	-	-	-	-	-	-
前年度														

(2) 都道府県別

(平成23年度都道府県税収入状況)

(単位：千円)

都道府県	測定額	収入額	民 税			事 業 税		地 方 消 費 税		不 動 産 税	都 道 府 県 土 地 公 積 金 税	ゴ ル フ 場 税	自 動 車 税	軽 油 引 取 税	自 動 車 税	釧 路 区 税	法 定 外 通 税	貯 蓄 税	法 定 外 税	旧 に よ る 税	そ の 他 の 税	人 口 23年10月1日現在(人)	1人当たり負担額(円)	
			個 人	法 人	利 子 割	個 人	法 人	譲 渡 割	貨 物 割															
北海道	516,445,815	494,690,222	149,239,945	20,195,179	3,410,136	3,753,123	59,289,684	60,018,995	15,960,477	13,790,191	15,161,246	1,865,209	7,796,411	61,240,254	79,821,420	36,554	539,649	122,359	866,742	9,790	1,572,858	5,485,952	90,174	
青森	121,404,205	117,768,176	29,763,327	4,094,809	551,923	778,473	13,575,262	12,536,504	759,284	2,176,764	3,506,746	154,403	1,889,498	14,859,015	17,303,962	4,077	14,617,715	20,125	173,315	717	1,002,257	1,362,820	86,415	
岩手	100,875,977	97,751,678	28,659,900	4,693,225	599,894	767,202	10,474,272	10,045,677	32,434	1,748,932	2,871,796	275,256	1,959,350	16,317,474	17,564,728	18,558	0	38,914	83,666	400	0	1,314,076	74,388	
宮城	215,060,001	206,254,388	58,435,590	12,273,842	1,235,544	1,945,644	35,599,356	22,484,523	2,470,280	4,776,471	5,711,533	542,369	3,469,891	26,615,784	30,209,710	3,235	0	27,337	452,696	583	0	2,326,735	88,645	
秋田	79,601,101	76,860,762	23,095,219	3,436,784	482,975	77,690	9,495,791	8,364,163	760,347	1,617,882	2,339,737	187,321	1,607,914	9,856,954	14,664,881	15,349	0	30,567	229,857	531	0	1,074,858	71,508	
山形	91,967,667	89,167,070	27,587,189	4,205,059	567,173	803,818	11,401,932	10,960,660	462,902	1,727,589	2,393,752	134,402	1,664,759	10,415,063	16,605,898	5,078	0	0	27,652	202,416	1,730	0	1,161,214	76,788
福島	176,487,426	170,021,769	47,391,890	7,697,685	1,063,149	1,216,412	28,793,262	16,166,544	823,988	2,679,802	5,097,319	525,212	2,724,582	24,634,844	29,836,241	13,084	847,946	46,754	473,055	0	0	1,989,834	85,445	
茨城	320,104,992	304,948,869	96,559,697	15,525,459	1,544,192	2,407,931	45,858,060	26,798,068	11,388,496	5,563,515	7,243,790	2,793,673	4,035,002	32,415,618	52,122,422	4,388	605,494	63,547	0	19,365	152	2,957,706	103,103	
栃木	211,500,620	200,675,561	63,765,552	10,239,584	1,060,427	1,614,403	31,135,537	19,234,106	154,830	4,303,655	7,822,106	2,629,564	2,953,013	22,216,071	38,433,902	9,398	0	49,380	583	0	4,033	2,000,010	100,337	
群馬	204,841,319	195,617,903	60,024,823	10,257,407	1,362,014	1,534,197	30,402,411	24,756,326	123,999	4,969,604	4,607,923	1,519,876	3,238,111	17,224,015	35,538,924	2,707	0	54,699	0	867	0	2,000,514	97,784	
埼玉	671,985,787	634,405,022	274,221,579	29,231,600	4,339,861	11,119,216	80,192,725	59,915,636	173,420	16,219,512	15,340,194	2,275,586	8,635,805	43,832,143	88,862,824	6,095	0	30,682	0	8,144	0	7,207,139	88,025	
千葉	738,511,265	702,673,784	249,235,012	24,766,689	3,828,088	7,151,358	75,101,681	51,228,551	135,707,165	13,993,823	13,460,132	4,534,041	7,067,428	39,313,999	77,172,441	40,712	0	19,677	0	52,987	0	6,214,148	113,076	
東京	2,710,455,399	2,613,070,993	746,365,629	204,949,574	37,515,325	49,853,929	537,159,882	693,682,056	65,486,448	71,431,163	34,526,283	628,083	16,994,449	42,670,368	111,448,640	2,498	0	5,432	819,768	30,555	11	13,195,974	198,058	
神奈川	1,022,396,836	984,776,983	424,625,797	45,366,559	6,740,777	17,855,820	145,345,703	80,597,261	70,443,386	26,227,022	18,624,178	1,681,723	11,130,945	38,796,224	97,276,649	7	2,680	26,818	0	35,434	0	9,058,094	108,718	
新潟	225,123,290	219,807,664	62,694,487	10,376,515	1,732,124	1,828,325	34,468,068	27,856,306	6,146,564	5,134,879	5,202,141	595,252	3,519,092	25,272,112	33,174,024	50,283	1,409,613	40,901	303,840	2,778	0	2,362,158	93,054	
富山	118,632,187	115,325,648	34,284,260	6,670,611	1,196,679	883,122	18,565,005	16,674,837	1,226,793	2,178,004	2,364,272	362,414	1,599,061	11,726,008	12,866	0	0	13,107	0	2	0	1,087,745	106,023	
石川	120,488,741	116,058,383	35,512,721	6,862,364	1,068,931	1,131,261	18,989,402	15,219,085	952,323	2,400,969	2,696,298	578,333	1,768,777	10,927,834	17,936,516	864	0	12,340	0	365	0	1,166,309	99,509	
福井	88,511,365	85,796,648	24,402,720	5,229,021	855,222	711,623	16,944,867	15,299,866	369,117	1,896,419	1,808,169	290,145	1,265,292	8,203,835	12,500,005	2,941	1,015,650	19,575	0	1,031	0	802,906	106,858	
山梨	87,321,867	83,746,264	25,440,824	5,959,496	498,033	837,706	16,248,180	7,887,873	60,990	2,054,120	2,008,191	871,792	1,215,580	7,138,417	13,476,844	378	0	47,840	0	0	0	857,459	97,668	
長野	196,228,664	190,182,533	62,607,424	9,770,092	1,443,686	1,421,237	28,381,581	21,954,530	66,631	4,183,826	4,302,670	1,049,909	3,552,631	18,518,449	33,301,346	0	0	78,591	0	1,322	82,561	2,142,167	88,780	
岐阜	203,745,227	195,962,784	63,716,772	10,297,824	1,986,830	2,087,641	29,346,494	24,917,075	106,696	3,747,260	4,156,605	1,965,678	3,462,797	16,553,764	33,513,154	24,933	0	42,663	20,112	16,486	0	2,070,908	94,627	
静岡	417,652,392	397,862,450	132,387,992	19,113,374	3,082,370	5,134,827	72,187,370	40,786,923	6,896,336	10,122,159	8,379,928	2,827,996	5,798,683	33,955,528	56,900,945	4,265	182,100	70,974	0	766	30,154	3,749,274	106,117	
愛知	928,912,641	893,767,647	300,663,169	49,860,034	8,209,668	11,831,271	153,208,143	96,780,463	47,874,934	18,111,195	16,585,683	1,753,410	13,892,126	56,749,656	117,048,397	3,760	0	27,931	704,292	20,034	443,481	7,416,336	120,513	
三重	211,392,893	204,465,008	60,898,936	9,647,864	1,706,835	1,805,085	32,146,071	17,332,055	1,829	3,992,798	2,110,269	3,113,660	21,623,824	28,590,154	4,728	0	42,042	223,201	592	0	0	1,847,223	110,688	
滋賀	141,979,627	136,925,112	47,084,585	9,128,347	1,102,381	1,226,983	26,611,668	11,235,475	121,002	3,312,074	3,007,160	1,255,434	2,018,817	12,103,537	18,647,685	8,603	0	22,586	38,684	91	0	1,413,513	96,869	
京都	246,078,879	239,071,204	87,046,630	14,710,113	3,022,367	3,443,859	44,503,966	28,910,627	573,370	7,711,697	5,470,868	922,478	3,088,469	12,973,901	26,596,316	1,274	0	32,095	60,805	2,369	0	2,631,671	90,844	
大阪	1,086,035,804	1,042,749,575	297,941,162	74,654,070	10,777,415	14,342,744	194,060,258	181,812,057	79,026,718	29,572,464	23,679,470	1,609,919	9,691,107	81,490,304	128	0	10,810	0	62,842	0	0	8,861,012	117,678	
兵庫	590,191,743	568,821,183	202,944,928	26,586,778	5,251,162	6,401,684	82,348,510	57,628,632	49,199,705	15,062,193	11,300,375	4,519,235	6,813,549	37,373,559	63,322,352	4,706	0	58,487	0	5,328	0	5,581,968	101,903	
奈良	107,476,488	102,614,249	48,087,188	4,022,838	1,562,761	1,180,659	10,712,155	7,122,881	1,829	2,586,291	2,467,457	954,591	1,598,611	5,772,170	16,416,019	895	0	19,450	108,544	0	0	1,395,845	73,514	
和歌山	83,051,152	80,479,076	26,899,885	4,421,816	1,019,058	910,624	11,577,792	8,635,370	3,935,249	1,943,916	2,272,641	445,368	1,256,694	5,354,527	11,766,711	252	0	39,173	0	0	0	995,010	80,883	
鳥取	45,634,589	44,574,173	14,331,414	2,230,305	398,374	365,552	6,305,975	5,184,799	257,355	1,068,487	1,254,131	131,726	761,764	5,012,423	7,250,855	752	0	14,710	5,347	204	0	585,494	76,131	
島根	57,420,137	56,402,430	17,927,439	2,619,925	493,428	563,778	8,907,790	6,533,253	352,725	2,100,801	1,363,233	157,708	944,374	5,639,989	8,413,343	1,367	0	29,927	452,453	1,497	0	712,292	79,184	
岡山	198,024,403	191,399,174	56,806,216	10,185,807	1,628,261	1,405,689	28,346,093	22,445,657	14,200,781	3,739,597	4,146,730	934,310	2,515,723	18,021,040	26,483,000	12,311	0	47,581	480,378	0	0	1,940,559	98,631	
広島	284,927,009	275,185,982	94,559,390	16,088,343	2,582,763	3,280,952	45,921,499	31,466,956	6,932,631	6,563,886	5,967,993	865,965	3,730,498	22,335,871	34,292,244	5,031	0	40,427	544,909	6,624	0	2,855,405	96,386	
山口	150,768,710	146,518,074	42,332,149	6,873,757	1,364,286	1,302,207	21,260,884	15,732,016	16,832,066	2,333,566	3,040,467	613,089	2,000,004	13,891,340	18,657,528	9,300	0	36,400	239,285	0	0	1,442,428	101,577	
徳島	68,094,085	66,203,359	21,950,431	4,005,198	790,420	452,386	10,964,825	6,081,544	628,887	1,614,251	1,713,967	305,951	908,433	6,137,673	10,621,306	1,548	0	26,464	0	75	0	780,236	84,850	
香川	106,839,156	104,211,444	30,024,856	6,864,514	1,013,823	702,123	17,168,753	14,480,365	5,175,185	2,119,736	2,219,598	417,212	1,203,721	9,282,936	13,519,210	12	0	16,600	0	2,800	0	991,947	105,057	
愛媛	124,030,683	119,633,593	36,994,855	7,564,819	1,143,816	1,032,745	20,421,394	12,514,248	2,709,066	3,002,825	491,986	1,444,080	10,354,799	16,429,701	5,320	0	46,133	290,528	0	0	0	1,423,406	84,083	
高知	55,842,678	54,023,832	18,747,136	2,713,093	891,681	654,275	7,014,683	6,571,199	161,375	1,232,519	1,709,036	265,082	77											

(3) 税目別・東北六県別

(平成23年度都道府県税収入状況)

(単位：千円)

税目	調定額					収入済額	収入歩合		
	本年度			前年度 (口)	(イ) (ロ)		本年度	前年度	
	現年課税分	繰越分	計(イ)						
個人県民税	青森	29,878,649	2,703,004	32,581,653	32,991,913	98.8	29,763,327	91.3	92.1
	岩手	28,514,563	2,304,020	30,818,583	32,974,468	93.5	28,659,900	93.0	93.4
	宮城	58,113,319	6,945,524	65,058,843	74,261,406	87.6	58,435,590	89.8	91.5
	秋田	23,185,311	1,892,572	25,077,883	25,583,825	98.0	23,095,219	92.1	92.9
	山形	27,654,672	2,074,634	29,729,306	29,900,578	99.4	27,587,189	92.8	93.8
	福島	47,361,024	4,649,362	52,010,386	55,587,820	93.6	47,391,890	91.1	92.9
	合計	214,707,538	20,569,116	235,276,654	251,300,010	93.6	214,933,115	91.4	92.6
法人県民税	青森	4,094,484	48,550	4,143,034	4,272,888	97.0	4,094,809	98.8	98.5
	岩手	4,688,078	37,499	4,725,577	4,611,941	102.5	4,693,225	99.3	99.0
	宮城	12,267,692	126,250	12,393,942	11,873,044	104.4	12,273,842	99.0	98.9
	秋田	3,435,418	51,047	3,486,465	3,600,707	96.8	3,436,784	98.6	98.2
	山形	4,208,319	35,513	4,243,832	3,948,116	107.5	4,205,059	99.1	98.6
	福島	7,719,242	75,569	7,794,811	7,432,017	104.9	7,697,685	98.8	98.9
	合計	36,413,233	374,428	36,787,661	35,738,713	102.9	36,401,404	99.0	98.8
県民税利子割	青森	551,923	0	551,923	705,665	78.2	551,923	100.0	100.0
	岩手	599,894	0	599,894	760,184	78.9	599,894	100.0	100.0
	宮城	1,235,544	0	1,235,544	1,572,421	78.6	1,235,544	100.0	100.0
	秋田	482,975	0	482,975	606,239	79.7	482,975	100.0	100.0
	山形	567,173	0	567,173	695,828	81.5	567,173	100.0	100.0
	福島	1,063,149	0	1,063,149	1,249,312	85.1	1,063,149	100.0	100.0
	合計	4,500,658	0	4,500,658	5,589,649	80.5	4,500,658	100.0	100.0
個人事業税	青森	769,883	48,266	818,149	855,197	95.7	778,473	95.2	93.8
	岩手	755,314	90,968	846,282	933,885	90.6	767,202	90.7	90.4
	宮城	1,915,314	196,039	2,111,353	2,545,668	82.9	1,945,644	92.2	89.1
	秋田	669,750	50,440	720,190	730,775	98.6	674,490	93.7	92.1
	山形	797,291	75,438	872,729	907,660	96.2	803,818	92.1	91.5
	福島	1,223,641	87,473	1,311,114	1,416,476	92.6	1,216,412	92.8	95.3
	合計	6,131,193	548,624	6,679,817	7,389,661	90.4	6,186,039	92.6	91.7
法人事業税	青森	13,569,906	101,126	13,671,032	14,389,927	95.0	13,575,262	99.3	99.1
	岩手	12,066,676	45,493	12,112,169	12,532,976	96.6	12,074,272	99.7	99.6
	宮城	35,590,018	406,782	35,996,800	36,559,037	98.5	35,599,356	98.9	99.2
	秋田	9,491,805	107,760	9,599,565	10,477,806	91.6	9,495,791	98.9	98.8
	山形	11,412,500	33,479	11,445,979	11,476,817	99.7	11,401,932	99.6	99.6
	福島	28,861,431	124,381	28,985,812	28,380,274	102.1	28,793,262	99.3	99.5
	合計	110,992,336	819,021	111,811,357	113,816,837	98.2	110,939,875	99.2	99.3
地方消費税(譲渡割)	青森	12,536,504	0	12,536,504	12,903,049	97.2	12,536,504	100.0	100.0
	岩手	10,045,677	0	10,045,677	11,596,446	86.6	10,045,677	100.0	100.0
	宮城	22,484,523	0	22,484,523	29,088,565	77.3	22,484,523	100.0	100.0
	秋田	8,364,163	0	8,364,163	8,771,072	95.4	8,364,163	100.0	100.0
	山形	10,960,660	0	10,960,660	11,403,868	96.1	10,960,660	100.0	100.0
	福島	16,166,544	0	16,166,544	19,517,829	82.8	16,166,544	100.0	100.0
	合計	80,558,071	0	80,558,071	93,280,829	86.4	80,558,071	100.0	100.0
地方消費税(貨物割)	青森	759,284	0	759,284	682,765	111.2	759,284	100.0	100.0
	岩手	32,434	0	32,434	62,170	52.2	32,434	100.0	100.0
	宮城	2,470,280	0	2,470,280	5,702,256	43.3	2,470,280	100.0	100.0
	秋田	760,347	0	760,347	394,695	192.6	760,347	100.0	100.0
	山形	462,902	0	462,902	548,648	84.4	462,902	100.0	100.0
	福島	823,988	0	823,988	1,133,617	72.7	823,988	100.0	100.0
	合計	5,309,235	0	5,309,235	8,524,151	62.3	5,309,235	100.0	100.0

(単位：千円)

税目	調定額					収入済額	収入歩合		
	本年度			前年度 (口)	(イ) (ロ)		本年度	前年度	
	現年課税分	繰越分	計(イ)						
不動産取得税	青森	2,155,955	232,585	2,388,540	6,999,681	34.1	2,176,764	91.1	95.0
	岩手	1,749,013	126,382	1,875,395	2,595,939	72.2	1,748,932	93.3	87.9
	宮城	4,643,914	480,100	5,124,014	7,047,056	72.7	4,776,471	93.2	92.3
	秋田	1,637,473	202,879	1,840,352	2,264,528	81.3	1,617,882	87.9	93.0
	山形	1,727,549	141,104	1,868,653	2,300,654	81.2	1,727,589	92.5	93.8
	福島	2,660,691	487,927	3,148,618	4,280,453	73.6	2,679,802	85.1	89.2
	合計	14,574,595	1,670,977	16,245,572	25,488,311	63.7	14,727,440	90.7	92.0
県たばこ税	青森	3,506,444	302	3,506,746	3,071,736	114.2	3,506,746	100.0	100.0
	岩手	2,871,427	394	2,871,821	2,477,574	115.9	2,871,796	100.0	100.0
	宮城	5,711,533	0	5,711,533	4,880,043	117.0	5,711,533	100.0	100.0
	秋田	2,339,651	85	2,339,736	2,055,943	113.8	2,339,737	100.0	100.0
	山形	2,393,710	42	2,393,752	2,061,280	116.1	2,393,752	100.0	100.0
	福島	5,094,338	2,981	5,097,319	3,840,106	132.7	5,097,319	100.0	100.0
	合計	21,917,103	3,804	21,920,907	18,386,682	119.2	21,920,883	100.0	100.0
ゴルフ場利用税	青森	155,655	344	155,999	164,804	94.7	154,403	99.0	100.0
	岩手	274,416	2,586	277,002	327,727	84.5	275,256	99.4	98.8
	宮城	551,968	7,551	559,519	757,999	73.8	542,369	96.9	99.7
	秋田	186,121	1,200	187,321	205,261	91.3	187,321	100.0	99.6
	山形	135,217	10,712	145,929	161,474	90.4	134,402	92.1	93.6
	福島	541,543	15,457	557,000	831,267	67.0	525,212	94.3	97.0
	合計	1,844,920	37,850	1,882,770	2,448,532	76.9	1,818,963	96.6	98.3
自動車取得税	青森	1,889,498	0	1,889,498	2,198,290	86.0	1,889,498	100.0	100.0
	岩手	1,959,350	0	1,959,350	2,005,055	97.7	1,959,350	100.0	100.0
	宮城	3,469,888	232	3,470,120	3,251,093	106.7	3,469,891	100.0	100.0
	秋田	1,607,914	0	1,607,914	1,728,863	93.0	1,607,914	100.0	100.0
	山形	1,664,759	0	1,664,759	1,792,051	92.9	1,664,759	100.0	100.0
	福島	2,724,582	0	2,724,582	2,946,294	92.5	2,724,582	100.0	100.0
	合計	13,315,991	232	13,316,223	13,921,646	95.7	13,315,994	100.0	100.0
軽油引取税	青森	14,903,347	43	14,903,390	14,591,947	102.1	14,859,015	99.7	100.0
	岩手	16,386,063	271,446	16,657,509	14,863,588	112.1	16,317,474	98.0	98.1
	宮城	26,532,062	206,290	26,738,352	22,056,705	121.2	26,615,784	99.5	100.0
	秋田	9,894,583	0	9,894,583	9,932,811	99.6	9,856,954	99.6	100.0
	山形	10,448,484	0	10,448,484	10,477,916	99.7	10,415,063	99.7	100.0
	福島	24,450,652	273,729	24,724,381	20,940,038	118.1	24,634,844	99.6	99.7
	合計	102,615,191	751,508	103,366,699	92,863,005	111.3	102,699,134	99.4	99.6
自動車税	青森	17,330,447	325,549	17,655,996	17,909,808	98.6	17,303,962	98.0	97.9
	岩手	17,625,298	282,021	17,907,319	18,564,141	96.5	17,564,728	98.1	98.3
	宮城	30,306,561	908,851	31,215,412	33,714,917	92.6	30,209,710	96.8	96.3
	秋田	14,673,782	277,735	14,951,517	15,140,214	98.8	14,664,881	98.1	97.7
	山形	16,590,708	334,183	16,924,891	17,110,300	98.9	16,605,896	98.1	97.5
	福島	30,162,913	515,830	30,678,743	31,167,009	98.4	29,826,241	97.2	98.8
	合計	126,689,709	2,644,169	129,333,878	133,606,389	96.8	126,175,418	97.6	97.5
鉦区税	青森	4,029	234	4,263	3,730	114.3	4,077	95.6	96.9
	岩手	18,665	153	18,818	18,756	100.3	18,558	98.6	98.2
	宮城	3,235	0	3,235	3,503	92.3	3,235	100.0	92.2
	秋田	15,505	1,302	16,807	16,329	102.9	15,349	91.3	91.2
	山形	5,078	0	5,078	5,440	93.3	5,078	100.0	100.0
	福島	13,246	369	13,615	13,079	104.1	13,084	96.1	97.5
	合計	59,758	2,058	61,816	60,837	101.6	59,381	96.1	95.9

(単位：千円)

税目	調定額					収入済額	収入歩合		
	本年度			前年度 (口)	(イ) (ロ)		本年度	前年度	
	現年課税分	繰越分	計(イ)						
法定外普通税	青森	14,617,715	0	14,617,715	15,064,390	97.0	14,617,715	100.0	100.0
	岩手	0	0	0	0	0.0	0	0.0	0.0
	宮城	0	0	0	618,022	0.0	0	0.0	100.0
	秋田	0	0	0	0	0.0	0	0.0	0.0
	山形	0	0	0	0	0.0	0	0.0	0.0
	福島	847,946	0	847,946	4,645,387	18.3	847,946	100.0	100.0
	合計	15,465,661	0	15,465,661	20,327,799	76.1	15,465,661	100.0	100.0
狩猟税	青森	20,125	0	20,125	21,627	93.1	20,125	100.0	100.0
	岩手	38,914	0	38,914	42,835	90.8	38,914	100.0	100.0
	宮城	27,337	0	27,337	31,161	87.7	27,337	100.0	100.0
	秋田	30,567	0	30,567	32,850	93.1	30,567	100.0	100.0
	山形	27,652	0	27,652	29,761	92.9	27,652	100.0	100.0
	福島	46,754	0	46,754	66,800	70.0	46,754	100.0	100.0
	合計	191,349	0	191,349	225,034	85.0	191,349	100.0	100.0
法定外目的税	青森	173,315	0	173,315	205,282	84.4	173,315	100.0	100.0
	岩手	83,666	0	83,666	68,552	122.0	83,666	100.0	100.0
	宮城	452,696	0	452,696	339,669	133.3	452,696	100.0	100.0
	秋田	229,944	355	230,299	211,276	109.0	229,857	99.8	99.8
	山形	202,416	0	202,416	158,892	127.4	202,416	100.0	100.0
	福島	479,774	12,890	492,664	593,718	83.0	473,055	96.0	100.0
	合計	1,621,811	13,245	1,635,056	1,577,389	103.7	1,615,005	98.8	100.0
旧法による税	青森	355	24,427	24,782	37,460	66.2	717	2.9	96.0
	岩手	0	5,567	5,567	10,322	53.9	400	7.2	99.6
	宮城	0	6,498	6,498	35,263	18.4	583	9.0	98.1
	秋田	0	10,417	10,417	11,197	93.0	531	0.0	0.0
	山形	1,430	2,042	3,472	2,591	134.0	1,730	49.8	99.4
	福島	0	0	0	0	0.0	0	0.0	0.0
	合計	1,785	48,951	50,736	96,833	52.4	3,961	7.8	98.6
固定資産税	青森	1,002,257	0	1,002,257	578,669	173.2	1,002,257	100.0	100.0
	岩手	0	0	0	0	0.0	0	0.0	0.0
	宮城	0	0	0	0	0.0	0	0.0	0.0
	秋田	0	0	0	0	0.0	0	0.0	0.0
	山形	0	0	0	0	0.0	0	0.0	0.0
	福島	0	0	0	0	0.0	0	0.0	100.0
	合計	1,002,257	0	1,002,257	578,669	173.2	1,002,257	100.0	100.0
県税(計)	青森	117,919,775	3,484,430	121,404,205	127,648,828	95.1	117,768,176	97.0	97.1
	岩手	97,709,448	3,166,529	100,875,977	104,446,559	96.6	97,751,678	96.9	96.9
	宮城	205,775,884	9,284,117	215,060,001	234,337,828	91.8	206,254,388	95.9	96.2
	秋田	77,005,309	2,595,792	79,601,101	81,764,390	97.4	76,860,762	96.6	96.8
	山形	89,260,520	2,707,147	91,967,667	92,981,874	98.9	89,167,070	97.0	97.1
	福島	170,241,458	6,245,968	176,487,426	184,041,496	95.9	170,021,769	96.3	97.2
	合計	757,912,394	27,483,983	785,396,377	825,220,975	95.2	757,823,843	96.5	96.6
前年度	青森	124,232,237	3,416,591	127,648,828	129,030,305	98.9	123,873,030	97.0	97.1
	岩手	101,071,707	3,374,852	104,446,559	109,199,953	95.6	100,992,065	96.7	96.9
	宮城	225,755,996	8,581,832	234,337,828	250,250,786	93.6	224,351,250	95.7	96.2
	秋田	79,210,005	2,554,385	81,764,390	84,900,533	96.3	78,972,744	96.6	96.8
	山形	90,412,549	2,569,325	92,981,874	96,814,703	96.0	90,194,790	97.0	97.1
	福島	178,777,439	5,264,057	184,041,496	201,541,011	91.3	177,503,734	96.4	97.2
	合計	799,459,933	25,761,042	825,220,975	871,737,291	94.7	795,887,613	96.3	97.3

5 平成23年度全国都道府県税一人当たり負担状況(図表)

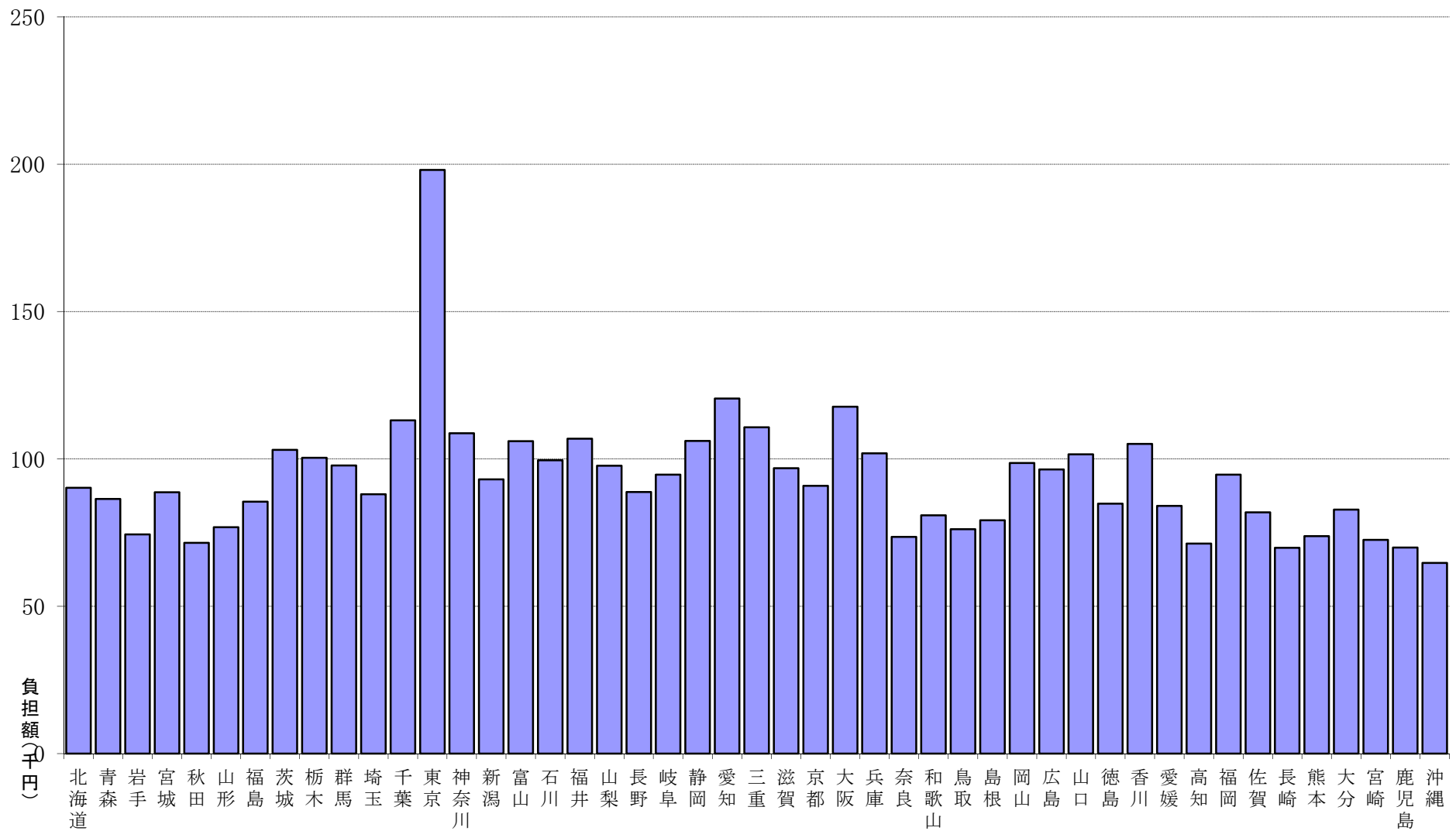

(備考) 人口は、平成23年10月1日現在推計人口による。

6 県民の租税負担状況

(1) 年度別 (昭和40、50、60年度・平成元、19～23年度)

区 分	調 定 額			決 算 額				
	国 税	県 税	市町村税	国 税	県 税	市町村税		
	千円	千円	千円	千円	千円	千円		
租 税	40	10,594,025	5,206,113	8,497,894	10,069,613	5,116,221	7,849,779	
	50	59,777,546	28,205,798	38,823,527	56,561,659	27,893,603	37,625,313	
	60	144,531,050	72,227,279	129,541,003	139,057,894	71,016,479	122,143,261	
	元	192,742,032	94,983,915	156,562,789	187,448,539	93,757,822	147,270,735	
	19	206,312,021	132,295,730	214,956,312	198,689,064	129,386,874	189,722,931	
	20	189,974,869	127,586,255	207,460,575	183,160,996	124,224,043	182,149,889	
	21	177,380,631	109,199,953	199,648,049	170,808,718	105,762,246	174,057,148	
	22	166,747,834	100,880,732	195,148,310	151,523,629	97,756,033	169,719,527	
	23	—	100,875,977	188,167,089	—	97,751,678	164,239,221	
		%	%	%	%	%	%	
	40	100.0	100.0	100.0	100.0	100.0	100.0	
	50	564.3	541.8	456.9	561.7	545.2	479.3	
	60	1,364.3	1,387.4	1,524.4	1,381.0	1,388.1	1,556.0	
元	1,819.3	1,824.5	1,842.4	1,861.5	1,832.6	1,876.1		
伸 長 率	19	1,947.4	2,541.2	2,529.5	1,973.2	2,529.0	2,416.9	
	20	1,793.2	2,450.7	2,441.3	1,818.9	2,428.0	2,320.4	
	21	1,674.3	2,097.5	2,349.4	1,696.3	2,067.2	2,217.4	
	22	1,574.0	1,937.7	2,296.4	1,504.8	1,910.7	2,162.1	
	23	—	1,937.6	2,214.3	—	1,910.6	2,092.3	
		%	%	%	%	%	%	
	40	43.6	21.4	35.0	43.7	22.2	34.1	
	50	47.1	22.3	30.6	46.3	22.8	30.8	
	60	41.7	20.9	37.4	41.9	21.4	36.8	
	元	43.4	21.4	35.2	43.7	21.9	34.4	
	19	37.3	23.9	38.8	38.4	25.0	36.6	
	20	36.2	24.3	39.5	37.4	25.4	37.2	
	21	36.5	22.5	41.1	37.9	23.5	38.6	
22	36.0	21.8	42.2	36.2	23.3	40.5		
23	—	—	—	—	—	—		
一 世 帯 当 た り		円	円	円	円	円	円	
	40	34,191	16,802	27,426	32,498	16,512	25,334	
	50	164,343	77,544	106,735	155,502	76,686	103,441	
	60	350,097	174,956	313,787	336,840	172,023	295,867	
	元	448,156	220,853	364,033	435,848	218,002	342,428	
	19	412,662	264,616	429,952	397,415	258,798	379,481	
	20	378,526	254,217	413,367	364,950	247,517	362,935	
	21	352,518	217,019	396,771	339,457	210,187	345,913	
	22	344,567	208,460	403,254	313,108	202,003	350,708	
	23	—	199,218	371,607	—	193,047	324,352	
	租 税 負 担 額		円	円	円	円	円	円
		40	7,508	3,689	6,022	7,136	3,626	5,563
		50	43,142	20,356	28,019	40,821	20,131	27,154
60		100,816	50,382	90,360	96,999	49,537	85,200	
元		136,160	67,100	110,602	132,421	66,234	104,038	
19		151,288	97,012	157,627	145,698	94,879	139,123	
20		140,474	94,341	153,403	135,435	91,855	134,688	
21		132,289	81,441	148,896	127,388	78,877	129,811	
22		125,360	75,842	146,712	113,915	73,493	127,595	
23		—	76,843	143,337	—	74,463	125,110	

- (備考) 昭和40年度は、昭和40年10月1日現在の世帯数309,851 人口 1,411,118 人
昭和50年度は、昭和50年10月1日現在の世帯数363,737 人口 1,385,602 人 を基礎とし
昭和60年度は、昭和60年10月1日現在の世帯数412,831 人口 1,433,606 人 て算出した。
1. 租税負担額平成元年度は、平成元年10月1日現在の世帯数430,078 人口 1,415,554 人 (県調査統
平成19年度は、平成19年10月1日現在の世帯数499,954 人口 1,363,702 人
平成20年度は、平成20年10月1日現在の世帯数501,880 人口 1,352,388 人
平成21年度は、平成21年10月1日現在の世帯数503,182 人口 1,340,852 人
平成22年度は、平成22年10月1日現在の世帯数483,934 人口 1,330,147 人
平成23年度は、平成23年10月1日現在の世帯数506,361 人口 1,312,756 人
2. 国税については、23年度実績が本統計書作成時点ではまだ公表されていないものである。

(2) 平成23年度租税別

税 目			調 定 額	収入済額	収入歩合		収 入 済 額		
					本年度	前年度	構成比	一人当たり負担額	
								本年度	前年度
			千円	千円	%	%	%	円	円
県	県 民 税	個 人	30,818,583	28,659,900	93.0	92.3	29.3	21,832	22,893
		法 人	4,725,577	4,693,225	99.3	99.1	4.8	3,575	3,435
		利子割	599,894	599,894	100.0	100.0	0.6	457	572
	事 業 税	個 人	846,282	767,202	90.7	89.7	0.8	584	630
		法 人	12,112,169	12,074,272	99.7	99.6	12.4	9,198	9,382
	地方消費税	譲渡割	10,045,677	10,045,677	100.0	100.0	10.3	7,652	8,718
		貨物割	32,434	32,434	100.0	100.0	0.0	25	47
	不動産取得税		1,875,395	1,748,932	93.3	94.5	1.8	1,332	1,844
	県たばこ税		2,871,821	2,871,796	100.0	100.0	2.9	2,188	1,862
	ゴルフ場利用税		277,002	275,256	99.4	99.2	0.3	210	244
	自動車取得税		1,959,350	1,959,350	100.0	100.0	2.0	1,493	1,507
	軽油引取税		16,657,509	16,317,474	98.0	98.2	16.7	12,430	10,969
	自動車税		17,907,318	17,564,728	98.1	98.3	18.0	13,380	13,720
	鉦 区 税		18,819	18,558	98.6	99.2	0.0	14	14
	狩 猟 税		38,914	38,914	100.0	100.0	0.0	30	32
	産業廃棄物税		83,666	83,666	100.0	100.0	0.1	64	52
	特別地方消費税		3,043	0	0.0	4.1	0.0	0	0
自動車取得税		0	0	—	0.0	0.0	0	0	
軽油引取税		2,524	400	15.8	64.7	0.0	0	3	
県 税 計			100,875,977	97,751,678	96.9	96.7	100.0	74,463	75,925
市	市町村民税	個 人	46,193,020	42,696,047	92.4	92.1	26.1	32,524	34,115
		法 人	11,661,415	11,429,747	98.0	97.7	7.0	8,707	8,413
	固定資産税		76,755,402	69,031,837	89.9	89.7	42.0	52,585	54,199
	軽自動車税		2,834,201	2,651,957	93.6	93.6	1.6	2,020	2,019
	市町村たばこ税		8,814,891	8,814,858	100.0	100.0	5.4	6,715	5,717
	鉦 産 税		6,377	6,377	100.0	100.0	0.0	5	7
	特別土地保有税		26,287	309	1.2	13.0	0.0	0	3
	法定外普通税				—	—	0.0	—	—
	目的税	都市計画税	2,524,005	2,253,891	89.3	88.8	1.4	1,717	1,701
		その他	531,614	521,231	98.0	96.0	0.3	397	420
旧法による税				—	—	0.0	—	—	
国民健康保険税		38,819,877	26,832,967	69.1	69.2	16.3	20,440	21,000	
市 町 村 税 計			188,167,089	164,239,221	87.3	87.0	100.0	125,110	127,595
国	所得税	源 泉	—	—	—	98.9	—	—	34,812
		申 告	—	—	—	50.8	—	—	5,500
	法 人 税	—	—	—	97.0	—	—	14,465	
	相 続 税	—	—	—	94.4	—	—	3,592	
	酒 税	—	—	—	98.6	—	—	899	
	消 費 税	—	—	—	0.0	—	—	0	
	そ の 他 税	—	—	—	91.5	—	—	53,737	
国 税 計			—	—	—	90.9	—	113,005	
租 税 計			—	—	—	90.5	—	314,901	

7 県民の県税負担と全国の都道府県税負担状況(年度別)

年 度	税 収 入		一人当たり負担額		参 考 岩手県人口
	岩 手 県	全 国	岩 手 県	全 国	
	千円	百万円	円	円	人
25	592,978	69,697	440	940	1,346,728
30	1,088,436	147,059	763	1,647	1,427,097
35	2,300,801	348,948	1,588	3,735	1,448,517
40	5,116,221	782,300	3,626	7,960	1,411,118
45	12,651,252	2,111,136	9,225	20,354	1,371,383
50	27,893,603	3,869,224	20,131	34,566	1,385,602
51	33,135,505	4,502,366	23,768	39,814	1,394,144
52	39,067,373	5,136,586	27,926	44,997	1,398,956
53	43,731,900	5,638,329	31,107	48,955	1,405,854
54	54,304,073	6,599,983	38,464	56,381	1,411,799
55	57,877,635	7,389,940	40,702	63,131	1,421,969
56	60,189,812	7,907,928	42,249	67,083	1,424,658
57	62,499,449	8,332,877	43,767	70,205	1,428,010
58	63,499,751	8,349,100	44,414	72,613	1,429,727
59	67,324,200	9,503,012	47,043	79,037	1,431,126
60	71,016,479	10,203,805	49,537	84,296	1,433,606
61	74,129,467	10,576,057	51,846	86,922	1,429,808
62	80,442,713	11,986,355	56,503	98,037	1,423,699
63	90,400,973	13,877,515	63,669	113,025	1,419,849
元	93,757,822	14,754,127	66,234	119,704	1,415,554
2	102,314,167	15,646,324	72,384	126,577	1,413,358
3	113,214,032	16,183,540	79,976	130,467	1,415,596
4	109,110,327	14,833,048	77,101	119,187	1,415,153
5	109,316,215	13,877,876	77,217	111,232	1,415,697
6	117,458,411	13,607,940	82,908	108,882	1,416,736
7	121,233,322	13,908,956	85,405	110,768	1,419,505
8	124,161,151	14,591,529	87,461	117,002	1,419,612
9	125,804,529	14,947,820	88,647	119,614	1,419,161
10	127,253,160	15,319,290	89,728	122,304	1,418,207
11	124,148,939	14,586,257	87,696	116,284	1,415,676
12	129,495,856	15,585,006	91,439	122,795	1,416,198
13	122,972,205	15,530,274	87,023	122,006	1,413,099
14	109,699,857	13,803,472	77,907	108,317	1,408,079
15	109,223,845	13,693,172	77,919	107,297	1,401,763
16	109,273,919	14,487,006	78,343	113,517	1,394,810
17	109,034,309	15,226,925	78,723	119,180	1,385,041
18	97,756,033	16,324,289	68,189	127,763	1,433,606
19	129,386,874	18,664,187	94,879	146,000	1,363,702
20	124,224,043	17,928,048	91,855	140,401	1,352,388
21	105,762,246	14,654,541	78,877	114,926	1,340,852
22	100,992,065	14,026,237	75,925	109,531	1,330,147
23	97,751,678	13,794,040	74,463	107,936	1,312,756

(備考) ① 東京都が徴収する市町村税相当分が含まれている。
 ② 昭和50年以後の岩手県の人口は、それぞれ当該年度の10月1日現在の人口を基礎とした。

8 個人県民税に関する調

(1) 平成23年度市町村別徴収実績

(単位：千円、%)

区分	調定額	収入額	収入 歩合	前年度 収入 歩合	区分	調定額	収入額	収入 歩合	前年度 収入 歩合
市町村					市町村				
盛岡市	10,029,723	9,332,585	93.0	92.0	宮古市	1,023,990	950,857	92.9	92.3
岩手町	257,377	237,964	92.5	92.3	山田町	230,150	172,191	74.8	81.1
雫石町	332,280	302,829	91.1	90.4	岩泉町	150,047	144,060	96.0	95.4
葛巻町	105,914	99,577	94.0	93.5	田野畑村	41,663	39,093	93.8	95.9
八幡平市	495,056	453,167	91.5	91.6	小計	1,445,850	1,306,201	90.3	90.6
滝沢村	1,380,149	1,276,216	92.5	91.9	大船渡市	637,405	586,896	92.1	92.4
紫波町	740,146	696,118	94.1	93.8	陸前高田市	196,231	193,266	98.5	85.2
矢巾町	674,691	668,716	99.1	98.8	住田町	82,837	81,366	98.2	98.0
小計	14,015,336	13,067,172	93.2	92.4	小計	916,473	861,528	94.0	90.6
奥州市	2,776,391	2,625,456	94.6	94.3	久慈市	775,055	699,412	90.2	89.8
金ヶ崎町	347,877	336,229	96.7	96.5	洋野町	298,299	271,497	91.0	91.1
小計	3,124,268	2,961,685	94.8	94.6	普代村	38,136	36,560	95.9	96.5
花巻市	2,287,619	2,116,058	92.5	92.3	野田村	55,806	45,060	80.7	86.3
北上市	2,528,565	2,362,580	93.4	92.4	小計	1,167,296	1,052,529	90.2	90.1
遠野市	472,342	439,559	93.1	92.6	二戸市	598,991	548,151	91.5	92.4
西和賀町	101,493	98,519	97.1	96.7	一戸町	235,187	219,999	93.5	94.1
小計	5,390,019	5,016,716	93.1	92.5	軽米町	145,714	135,611	93.1	94.6
一関市	2,549,499	2,382,753	93.5	93.1	九戸村	79,544	76,771	96.5	97.2
平泉町	145,864	138,149	94.7	93.9	小計	1,059,436	980,532	92.6	93.5
小計	2,695,363	2,520,902	93.5	93.2					
釜石市	664,448	581,193	87.5	89.8					
大槌町	116,324	87,669	75.4	82.1					
小計	780,772	668,862	85.7	87.9					
					総計	30,594,813	28,436,127	92.9	92.3

(備考) 配当割及び株式等譲渡所得割を除いた額である。

(2) 県税総額に占める個人県民税の割合

平成23年度 振興局別

(単位：千円、%)

振興局	調 定 額			収 入 済 額			不納欠損額		収 入 未 済 額			県税計に占める個人県民税の割合			構 成 比 (調定)			収 入 歩 合		
	個人県民税	その他の税	県 税 計	個人県民税	その他の税	県 税 計	個人県民税	(左記を含む) 県税計	個人県民税	その他の税	県 税 計	調定	収入	収 入 未 済 額	個 人 県 民 税	その 他 の 税	県 税 計	個 人 県 民 税	その 他 の 税	県 税 計
盛岡	14,239,107	47,028,035	61,267,142	13,290,943	46,435,400	59,726,343	49,608	73,343	898,556	568,900	1,467,456	23.2	22.3	61.2	46.2	67.1	60.7	93.3	98.7	97.5
県南(本局)	3,124,268	5,628,652	8,752,920	2,961,685	5,524,383	8,486,068	3,735	4,254	158,848	103,750	262,598	35.7	34.9	60.5	10.1	8.0	8.7	94.8	98.1	97.0
県南(花巻)	5,390,019	6,428,299	11,818,318	5,016,716	6,309,429	11,326,145	18,163	28,524	355,140	108,509	463,649	45.6	44.3	76.6	17.5	9.2	11.7	93.1	98.2	95.8
県南(一関)	2,695,364	3,293,921	5,989,285	2,520,902	3,244,589	5,765,491	6,455	7,937	168,007	47,850	215,857	45.0	43.7	77.8	8.7	4.7	5.9	93.5	98.5	96.3
沿岸(本局)	780,771	2,025,717	2,806,488	668,863	2,010,680	2,679,543	14,664	14,923	97,244	14,778	112,022	27.8	25.0	86.8	2.5	2.9	2.8	85.7	99.3	95.5
沿岸(宮古)	1,445,848	1,740,232	3,186,080	1,306,201	1,708,171	3,014,372	4,789	5,682	134,858	31,168	166,026	45.4	43.3	81.2	4.7	2.5	3.2	90.3	98.2	94.6
沿岸(大船渡)	916,474	1,351,596	2,268,070	861,528	1,335,964	2,197,492	2,694	3,619	52,252	14,707	66,959	40.4	39.2	78.0	3.0	1.9	2.2	94.0	98.8	96.9
県北(本局)	1,167,296	1,161,011	2,328,307	1,052,529	1,130,684	2,183,213	4,128	11,753	110,639	22,702	133,341	50.1	48.2	83.0	3.8	1.7	2.3	90.2	97.4	93.8
県北(二戸)	1,059,436	1,399,261	2,458,697	980,533	1,392,176	2,372,709	2,744	4,698	76,159	5,131	81,290	43.1	41.3	93.7	3.4	2.0	2.4	92.6	99.5	96.5
東京	—	670	670	—	302	302	—	0	—	368	368	—	—	—	—	0.0	0.0	—	45.1	45.1
合 計	30,818,583	70,057,394	100,875,977	28,659,900	69,091,778	97,751,678	106,980	154,733	2,051,703	917,863	2,969,566	30.6	29.3	69.1	100.0	100.0	100.0	93.0	98.6	96.9

年度別

(単位：千円、%)

年 度	調 定 額			収 入 済 額			不納欠損額		収 入 未 済 額			伸 長 率 (調定額) (10年度=100)		県税計に占める個人県民税の割合			収 入 歩 合		
	個人県民税	その他の税	県 税 計	個人県民税	その他の税	県 税 計	個人県民税	(左記を含む) 県税計	個人県民税	その他の税	県 税 計	個 人 県 民 税	その 他 の 税	調定	収入	収 入 未 済 額	個 人 県 民 税	その 他 の 税	県 税 計
現	17,698,011	92,795,991	127,466,152	17,434,826	92,187,869	126,933,742	2,943	6,240	318,068	607,742	925,810	100.0	100.0	13.9	13.7	34.4	98.5	99.3	99.6
10 越	839,766	829,490	1,414,741	159,017	230,428	319,418	60,927	81,249	794,264	555,324	1,349,588	100.0	100.0	59.4	49.8	58.9	18.9	27.8	22.6
計	18,537,777	93,625,481	128,880,893	17,593,843	92,418,297	127,253,160	63,870	87,489	880,064	660,180	1,540,244	100.0	133.6	14.4	13.8	57.1	94.9	98.7	98.7
現	34,207,315	90,762,576	124,969,891	33,346,410	89,960,387	123,306,797	992	3,400	859,913	799,780	1,659,693	193.3	97.8	27.4	27.0	51.8	97.5	99.1	98.7
20 越	1,616,529	999,835	2,616,364	381,655	535,591	917,246	105,474	210,583	1,129,401	359,135	1,488,536	192.5	120.5	61.8	41.6	75.9	23.6	53.6	35.1
計	35,823,844	91,762,411	127,586,255	33,728,065	90,495,978	124,224,043	106,466	213,983	1,989,313	1,158,916	3,148,229	193.2	98.0	28.1	27.2	63.2	94.1	98.6	97.4
現	33,206,734	72,922,175	106,128,909	32,419,184	72,402,174	104,821,358	2,597	3,001	784,953	519,596	1,304,549	187.6	78.6	31.3	30.9	60.2	97.6	99.3	98.8
21 越	1,964,709	1,106,335	3,071,044	446,354	494,534	940,888	96,491	12,906	1,421,863	695,387	2,117,250	234.0	133.4	64.0	47.4	67.2	22.7	44.7	30.6
計	35,171,443	74,028,510	109,199,953	32,865,538	72,896,708	105,762,246	99,088	15,907	2,206,816	1,214,983	3,421,799	189.7	79.1	32.2	31.1	64.5	93.4	98.5	96.9
現	30,658,702	70,413,005	101,071,707	29,963,922	69,885,259	99,849,181	495	1,409	694,284	526,832	1,221,116	89.6	77.6	30.3	30.0	56.9	97.7	99.3	98.8
22 越	2,315,766	1,059,086	3,374,852	487,398	655,486	1,142,884	74,233	113,592	1,754,136	364,240	2,118,377	143.3	105.9	68.6	42.6	82.8	21.0	61.9	33.9
計	32,974,468	71,472,091	104,446,559	30,451,320	70,540,745	100,992,065	74,728	115,001	2,448,420	891,072	3,339,493	177.9	76.3	31.6	30.2	73.3	92.3	98.7	96.7
現	28,514,563	69,194,885	97,709,448	28,088,581	68,600,582	96,689,163	2,264	3,012	423,718	593,555	1,017,273	83.4	76.2	29.2	29.1	41.7	98.5	99.1	99.0
23 越	2,304,020	862,509	3,166,529	571,319	491,196	1,062,515	104,716	151,721	1,627,985	324,308	1,952,293	142.5	86.3	72.8	53.8	83.4	24.8	56.9	33.6
計	30,818,583	70,057,394	100,875,977	28,659,900	69,091,778	97,751,678	106,980	154,733	2,051,703	917,863	2,969,566	86.0	76.3	30.6	29.3	69.1	93.0	98.6	96.9

9 平成23年度県税の納税義務者に関する調

(1) 現年課税分(個人県民税を除く)

(単位:人)

振興局	県民税		事業税		不動産取得税	県たばこ税	ゴルフ場利用税	自動車取得税	軽油引取税	自動車税	鉦区税	狩猟税	産業廃棄物税	中法による軽油引取税	合計	前年度
	法人	利子割	個人	法人												
盛岡	10,009	629	2,400	4,248	4,191	7	10	40,938	122	179,900	5	1,086	10	0	243,555	224,054
県南(本局)	2,148	0	484	662	910	3	12	0	11	40,350	22	785	11	0	45,398	45,700
県南(花巻)	3,663	0	833	1,294	1,622	0	0	0	13	67,413	0	0	0	0	74,838	78,331
県南(一関)	1,986	0	445	625	1,032	0	0	0	20	37,547	0	0	0	0	41,655	43,613
沿岸(本局)	631	0	148	173	250	0	1	0	9	13,737	6	100	1	0	15,056	16,512
沿岸(宮古)	1,133	0	346	330	179	0	1	0	21	20,104	6	191	0	0	22,311	26,864
沿岸(大船渡)	914	0	166	224	437	0	0	0	13	13,209	8	189	1	0	15,161	22,100
県北(本局)	860	0	204	271	345	0	1	0	6	15,397	8	84	2	0	17,178	19,402
県北(二戸)	804	0	262	251	331	0	1	0	12	15,104	1	126	0	0	16,892	18,062
東京	0	0	0	0	0	0	0	0	0	3	0	0	0	0	3	0
合計	22,148	629	5,288	8,078	9,297	10	26	40,938	227	402,764	56	2,561	25	0	492,047	494,638
前年度	22,655	763	5,692	8,356	10,529	1,082	26	37,162	238	405,224	54	2,830	25	2	494,638	501,970

(備考) 特別地方消費税及びゴルフ場利用税は施設数(ただし、特別地方消費税は特別徴収税額のなかったものは除く。)である。

(2) 滞納繰越分(個人県民税を除く)

(単位:人)

振興局	県民税		事業税		不動産取得税	県たばこ税	ゴルフ場利用税	軽油引取税	自動車税	鉦区税	狩猟税	産業廃棄物税	特別地方消費税		合計	前年度
	法人	利子割	個人	法人									特別地方消費税	軽油引取税		
盛岡	274	0	222	71	226	1	0	21	2,605	0	0	0	11	2	3,433	3,077
県南(本局)	72	0	22	15	92	1	1	4	473	0	0	0	0	0	680	612
県南(花巻)	144	0	71	23	111	5	0	1	945	0	0	0	0	0	1,300	1,346
県南(一関)	101	0	34	17	76	1	0	1	487	0	0	0	0	0	717	735
沿岸(本局)	23	0	12	3	19	2	0	2	94	0	0	0	0	0	155	74
沿岸(宮古)	50	0	33	9	32	3	0	2	387	0	0	0	0	1	517	402
沿岸(大船渡)	33	0	7	1	27	6	0	0	165	2	0	0	0	0	241	143
県北(本局)	29	0	12	6	45	0	0	0	269	0	0	0	0	0	361	333
県北(二戸)	17	0	10	3	22	0	0	0	191	0	0	0	0	1	244	206
東京	0	0	0	0	0	0	0	0	7	0	0	0	0	0	7	7
合計	743	0	423	148	650	19	1	31	5,623	2	0	0	11	4	7,655	6,935
前年度	579	0	356	129	559	0	3	8	5,277	0	0	0	19	5	6,935	7,240

(備考) 特別地方消費税及びゴルフ場利用税は施設数(ただし、特別地方消費税は特別徴収税額のなかったものは除く。)である。

(3) 個人県民税

振興局	本年度	前年度
盛岡	236,066	234,718
県南(本局)	62,626	63,306
県南(花巻)	104,841	105,303
県南(一関)	57,749	58,603
沿岸(本局)	15,041	24,030
沿岸(宮古)	30,828	37,958
沿岸(大船渡)	16,766	30,688
県北(本局)	25,592	25,860
県北(二戸)	25,045	25,214
東京	-	-
合計	574,554	605,680
前年度	605,680	640,516

10 平成23年度税目別納税義務者数

(単位:人)

	納 税 義 務 者 数					
	調 定			収 入 未 済		
	現	越	計	現	越	計
県民税 法人	22,148	743	22,891	326	226	552
利子割	629	0	629	0	0	0
事業税 個人	5,288	423	5,711	105	189	294
法人	8,078	148	8,226	40	56	96
不動産取得税	9,297	650	9,947	152	340	492
県たばこ税	10	19	29	0	2	2
ゴルフ場利用税	26	1	27	0	1	1
自動車取得税	40,938	0	40,938	0	0	0
軽油引取税	227	31	258	12	2	14
自動車税	402,764	5,623	408,387	4,463	2,451	6,914
鉦区税	56	2	58	1	0	1
狩猟税	2,561	0	2,561	0	0	0
産業廃棄物税	25	0	25	0	0	0
特別地方消費税	0	11	11	0	3	3
旧法による税	0	4	4	0	3	3
引取税	0	4	4	0	3	3
合 計	492,047	7,655	499,702	5,099	3,273	8,372
平成10年度	569,579	3,407	572,986	3,406	1,735	5,141
平成11年度	570,828	4,196	575,024	3,710	2,288	5,998
平成12年度	592,165	4,841	597,006	4,955	2,995	7,950
平成13年度	572,825	7,636	580,461	5,533	4,957	10,490
平成14年度	538,115	9,605	547,720	6,588	6,237	12,825
平成15年度	616,015	12,005	628,020	7,350	4,918	12,268
平成16年度	571,103	12,060	583,163	5,411	4,854	10,265
平成17年度	566,593	11,344	577,937	4,841	4,585	9,426
平成18年度	562,807	8,006	570,813	4,385	4,016	8,401
平成19年度	528,828	7,289	536,117	4,263	3,688	7,951
平成20年度	503,615	7,387	511,002	4,265	3,553	7,818
平成21年度	501,970	7,240	509,210	3,894	3,727	7,621
平成22年度	494,638	6,935	501,573	4,414	3,343	7,757

(備考) 調定件数、収入件数に関係なく、税目別、現越別の納税義務者数である。

11 県税日誌

1 東日本大震災津波に伴う県税の対応について

(1) 発災以降に到来する納期限の延長（県税の全税目）

ア 期限延長〔ア：H23. 8. 2 告示、イ：H23. 8 12 告示、ウ：H23. 10. 21 告示〕

地震発生日である 3 月 11 日以降に到来する県税に係る申告、申請等の期限、納期限等について、県内全域を対象に「別に定める日まで延長」することとした。

イ 延長後の期限

(ア) 国税の申告等に連動しない税目（自動車税、軽油引取税等）について、県内全域で 9 月 30 日とした。

(イ) 国税の申告等と連動する税目（法人二税、利子割、配当割、株式等譲渡所得割、個人事業税（申告））について、国税の措置に準じて、宮古市、大船渡市、陸前高田市、釜石市、住田町、大槌町及び山田町の 7 市町を除き 9 月 30 日とした。

(ウ) 国税の申告等と連動する税目（同上）について、国税の措置に準じて、宮古市、大船渡市、陸前高田市、釜石市、住田町、大槌町及び山田町の 7 市町は 12 月 15 日とした。

(2) 被害の甚大な区域への自動車税（平成 23 年度）特例対応

東日本大震災津波により、損壊し使用不能又は所在不明となった自動車については平成 23 年度以降課税をしないこととした。

津波被害が甚大であった市町村（陸前高田市、大船渡市、住田町、釜石市、大槌町、山田町、宮古市、岩泉町、田野畑村及び野田村の 10 市町村）については、平成 23 年度分の自動車税の課税を一旦保留し、納税義務者に対して自動車の現状（被災状況等）について照会するハガキを送付のうえ、納税義務者からの申出等により、使用中又は使用見込みのある自動車について課税した。

(3) 被災者の負担の軽減を図るための県税の減免等救済措置

法人県民税において、主たる事務所等が東日本大震災津波により甚大な被害を受けた法人の均等割を 3 事業年度分免除するなど、本県独自の措置を含め各税目において減免等の救済措置を講じた。また、被災者が災害復旧のための必要な資金借入のために交付請求した納税証明書及び被災者が免税用途に供する軽油の引取りに係る免税軽油使用者証の交付、再交付又は書換えのために申請した免税軽油使用者証交付申請書に係る交付手数料を免除した。

(4) ふるさと岩手応援寄付

新たに「いわての学び希望基金」を創設し、個人の方からの同基金への寄附について「ふるさと岩手応援寄付」で受付を開始した。

平成 23 年度は、全体で 449,115,943 円、5,846 件の寄附が寄せられ、うち同基金へ 182,845,966 円、2,560 件の寄附が寄せられた。

2 自動車税住所地課税について

普通徴収に係る自動車税の課税地について、「主たる定置場の所在地」から「自動車の所有者等の住所地又は所在地（所有者等の住所地又は所在地が県外にある場合にあつては、盛岡市）」に改正が行われ、平成 23 年 4 月 1 日から施行された。

3 県南広域振興局内の業務集約について

これまで県税部及び各県税センターで行っていたゴルフ場利用税、鉦区税、産業廃棄物税の賦課徴収事務について、平成 23 年 4 月 1 日から全て県南広域振興局県税部に集約された。

12 平成 23 年度県税決算とその特色

平成 23 年度のがわが国の経済状況は、東日本大震災により厳しい状況にある中で、緩やかに持ち直しているが、電力供給の制約や原子力発電所事故災害の影響に加え、欧州の政府債務危機などの、景気が下振れするリスクが存在している。

県内においては、震災から持ち直しの動きは続いているものの、いまだに震災前の水準に達していないが、復興需要による影響が見られる。

このような経済情勢下にあつて、平成 23 年度の県税決算見込額は、前年度決算額に対して軽油引取税が 11.8%の増となるものの、個人県民税が 5.9%の減、地方消費税が 13.6%の減となるなど、殆どの税目で前年を下回り、県税全体では前年度決算額に対して 3.2%の減となった。

1 決算額	977億5,167万8千円（対前年度伸率3.2%の減）
最終予算額	967億3,000万円に対して、 10億2,167万8千円の増
前年度決算額	1,009億9,206万5千円に対して、 32億4,038万7千円の減

2 主な税目の決算見込額及び前年度比較

- (1) **個人県民税** 286億5,990万円（伸率5.9%減、構成比29.3%）
個人分が5.9%の減、配当割が2.2%の増、株式譲渡割が36.3%の減で、前年度決算額に比較して5.9%の減となった。
- (2) **法人事業税** 120億7,427万2千円（伸率3.2%減、構成比12.4%）
製造業の一部大手企業及び金融・保険業に業績の回復が見られるが、全体的には前年度を下回り、前年度決算額に比較して3.2%の減となった。
業種別に見ると、製造業では、一般機械81.9%の増、精密機械39.1%の増、食料・たばこ24.0%の減、化学32.5%の減等となっており、製造業全体では3.4%の増となった。
非製造業では、金融・保険業6.9%の増、運輸・通信業27.6%の減、サービス業14.7%の減等となっており、非製造業全体では7.2%の減となった。
- (3) **地方消費税** 100億7,811万1千円（伸率13.6%減、構成比10.3%）
譲渡割が13.4%の減、貨物割が47.8%の減となり、全体では前年度決算額に比較して13.6%の減となった。
- (4) **軽油引取税** 163億1,747万4千円（伸率11.8%増、構成比16.7%）
災害復旧復興事業の影響により軽油需要が増加したため、前年度決算額に比較して11.8%の増となった。
流通数量を見ると、納入数量が13.6%の増、課税済軽油が68.0%の増となった一方、免税軽油が12.1%の減となった。
- (5) **自動車税** 175億6,472万8千円（伸率3.8%減、構成比18.0%）
定期課税分は、課税台数が1.3%の減、税額が1.4%の減、前年度決算額に比較して3.8%の減となった。