

平成21年度 岩手県税務統計書  
目 次

第1 財政状況	1 平成21年度一般会計予算額及び決算額		
	(1)歳入	2	
	(2)歳出	2	
	2 一般会計決算額(平成16年度～平成21年度)		
	(1)歳入	3	
	(2)歳出	3	
	3 歳入総額に占める県税収入の割合	4	
第2 県税決算状況	1 平成21年度県税予算額及び決算額	6	
	2 県税決算額	7	
	3 県税収入の推移	8	
	4 標準税収入額と県税決算額	9	
	5 県税収入状況		
	(1)税目別	10	
	(2)振興局別	13	
	6 平成21年度県税収入状況(税目別・振興局別)		
	県民税		
	個人	15	
	法人	16	
	事業税		
	個人	17	
	法人	18	
	不動産取得税	19	
	県たばこ税	20	
	ゴルフ場利用税	21	
	軽油引取税	22	
	自動車税	23	
	鉱区税	24	
	狩猟税	25	
	旧法による税(特別地方消費税)	26	
	旧法による税(軽油引取税)	27	
	産業廃棄物税	28	
	県民税利子割	29	
	地方消費税	29	
	自動車取得税	29	
	旧法による税(自動車取得税)	29	
	7 平成21年度地方譲与税及び税外収入の状況		
	(1)種目別	30	
	(2)振興局別(税外収入)	31	
	(3)地方譲与税の推移	32	
	第3 滞納整理等	1 平成21年度県税徴収実績(図表)	34
		2 県税滞納整理状況	
		(1)納付機関別領収額	35
		(2)督促状発付前及び発付後領収額	35
		(3)滞納整理額	35
		(4)収入未済額	35
		3 平成21年度県税滞納整理状況	
		(1)納付機関別領収額	36
		(2)督促状発付前及び発付後領収額	
		税目別	37
		振興局別	38
		(3)振興局別税目別納期内領収額	39
		(4)滞納整理額	
		税目別	41
	振興局別	42	
	(5)県税滞納繰越分年度別収入済額	43	
	(6)徴収及び換価の猶予額等	44	
	(7)財産差押税額		
	税目別	45	
	振興局別	45	
	差押財産別	46	

	(8)執行の停止額	
	年度別	48
	税目別	48
	振興局別	48
	(9)不納欠損処分額	
	年度別	49
	税目別	49
	振興局別	49
	(10)収入未済額(個人県民税を除く)	
	年度別	50
	税目別	50
	振興局別	50
	(11)収入未済額(個人県民税)	
	年度別	50-2
	振興局別	50-2
<b>第4 納税奨励</b>	1 納税貯蓄組合の状況	
	(1)平成21年度補助金交付状況(振興局別)	52
	(2)年度別	52
	(3)納税貯蓄組合組織別調(振興局別)	52
	(4)市町村別納税貯蓄組合組織状況	53
<b>第5 徴税費</b>	1 平成21年度徴税費決算額	55
	2 徴税費決算額	56
	3 報償費	
	(1)県民税徴収取扱費	57
	(2)特別徴収交付金	57
	4 交付金	58
<b>参考資料</b>	1 平成22年度一般会計予算額	
	(1)一般会計歳入予算の状況	60
	(2)一般会計目的別歳出予算の状況	61
	(3)一般会計性質別歳出予算の状況	62
	2 平成22年度県税予算額	63
	3 都道府県税収入状況	
	(1)年度別決算状況	64
	(2)地方財政計画に対する都道府県税決算額	64
	(3)都道府県別決算額	65
	(4)主要税目東北六県調定額	66
	4 平成21年度都道府県税収入状況	
	(1)税目別	67
	(2)都道府県別	68
	(3)税目別・東北六県別	69
	5 平成21年度全国都道府県税一人当たり負担状況(図表)	72
	6 県民の租税負担状況	
	(1)年度別	73
	(2)平成21年度租税別	74
	7 県民の県税負担と全国の都道府県税負担状況(年度別)	75
	8 個人県民税に関する調	
	(1)平成21年度市町村別徴収実績	76
	(2)県税総額に占める個人県民税の割合	
	平成21年度振興局別	77
	年度別	77
	9 平成21年度県税の納税義務者に関する調	
	(1)現年課税分	78
	(2)滞納繰越分	78
	(3)個人県民税	78
	10 平成21年度税目別納税義務者数	79
	11 県税日誌	80
	12 平成21年度県税決算とその特色	82

# 第 1

# 財政狀況

# 1 平成21年度一般会計予算額及び決算額

## (1) 歳入

(単位:円・%)

款	予算現額(a)	決 算 額			構 成 比	
		収入済額(b)	(b)/(a)×100	予算現額に対する増減額(c)	予算現額	収入済額
県 税	105,244,000,000	105,762,245,843	100.5	518,245,843	13.6	14.1
地方消費税清算金	25,066,000,000	25,066,250,758	100.0	250,758	3.2	3.3
地方譲与税	11,009,000,000	11,151,021,496	101.3	142,021,496	1.4	1.5
地方特例交付金	1,226,364,000	1,226,364,000	100.0	0	0.2	0.2
地方交付税	213,768,922,000	213,915,310,000	100.1	146,388,000	27.5	28.6
交通安全対策特別交付金	590,929,000	555,877,000	94.1	△ 35,052,000	0.1	0.1
分担金及び負担金	6,206,812,000	6,209,781,058	100.0	2,969,058	0.8	0.8
使用料及び手数料	8,506,281,000	8,446,422,950	99.3	△ 59,858,050	1.1	1.1
国庫支出金	171,578,964,309	147,102,681,243	85.7	△ 24,476,283,066	22.1	19.7
財産収入	1,120,024,000	1,285,342,401	114.8	165,318,401	0.1	0.2
繰入金	14,765,431,000	14,156,207,002	95.9	△ 609,223,998	1.9	1.9
繰越金	10,578,788,218	10,578,788,120	100.0	△ 98	1.4	1.4
諸収入	86,219,221,000	86,100,253,362	99.9	△ 118,967,638	11.1	11.5
県債	120,325,500,000	116,609,900,000	96.9	△ 3,715,600,000	15.5	15.6
寄附金	83,370,000	93,701,224	112.4	10,331,224	0.0	0.0
<b>合 計</b>	<b>776,289,606,527</b>	<b>748,260,146,457</b>	<b>96.4</b>	<b>△ 28,029,460,070</b>	<b>100.0</b>	<b>100.0</b>
前 年 度	705,414,812,188	683,463,807,590	96.9	△ 21,951,004,598	—	—

(備考) 予算現額は、前年度からの繰越明許費繰越額及び事故繰越し繰越額を含むものである。

## (2) 歳出

(単位:円・%)

款	予算現額(a)	決 算 額						構 成 比			
		支出済額(b)	(b)/(a)×100	翌年度繰越額(c)	(c)/(a)×100	不用額(d)	(d)/(a)×100	予算現額	支出済額	翌年度繰越額	不用額
議 会 費	1,318,047,000	1,267,640,540	96.2	43,863,000	0.0	50,406,460	3.8	0.2	0.2	0.1	1.0
総 務 費	48,247,131,000	44,208,334,728	91.6	2,962,915,100	6.1	1,075,881,172	2.2	6.2	6.0	8.2	20.5
民 生 費	91,538,163,185	88,861,995,890	97.1	1,716,845,000	1.9	959,322,295	1.0	11.8	12.1	4.8	18.3
衛 生 費	27,367,215,000	25,518,112,891	93.2	1,303,464,860	4.8	545,637,249	2.0	3.5	3.5	3.6	10.4
労 働 費	14,512,532,000	14,185,332,564	97.7	33,816,000	0.2	293,383,436	2.0	1.9	1.9	0.1	5.6
農 林 水 産 業 費	81,379,128,000	72,236,104,755	88.8	8,749,416,500	10.8	393,606,745	0.5	10.5	9.8	24.3	7.5
商 工 費	66,345,576,000	65,841,145,597	99.2	362,100,000	0.5	142,330,403	0.2	8.5	9.0	1.0	2.7
土 木 費	94,432,582,657	78,626,443,612	83.3	15,324,148,000	16.2	481,991,045	0.5	12.2	10.7	42.6	9.2
警 察 費	29,361,631,150	28,359,729,774	96.6	801,368,431	2.7	200,532,945	0.7	3.8	3.9	2.2	3.8
教 育 費	148,773,038,835	144,342,419,004	97.0	3,740,127,000	2.5	690,492,831	0.5	19.2	19.6	10.4	13.2
災 害 復 旧 費	6,152,720,700	5,105,648,270	83.0	929,679,000	15.1	117,393,430	1.9	0.8	0.7	2.6	2.2
公 債 費	111,082,386,000	111,082,382,144	100.0	0.0	0.0	22,349	0.0	14.3	15.1	0.0	0.0
諸 支 出 金	55,482,455,000	55,471,570,983	100.0	0.0	0.0	49,669	0.0	7.1	7.5	0.0	0.0
予 備 費	297,000,000	0.0	0.0	0.0	0.0	297,000,000	100.0	0.0	0.0	0.0	5.7
<b>合 計</b>	<b>776,289,606,527</b>	<b>735,106,860,752</b>	<b>94.7</b>	<b>35,967,742,891</b>	<b>4.6</b>	<b>5,248,050,029</b>	<b>0.7</b>	<b>100.0</b>	<b>100.0</b>	<b>100.0</b>	<b>100.0</b>
前 年 度	705,414,812,188	672,885,019,470	95.4	27,181,117,527	3.9	2,643,918,502	0.4	—	—	—	—

(備考) 予算現額は、前年度からの繰越明許費繰越額及び事故繰越し繰越額を含むものである。

## 2 一般会計決算額(平成16年度～平成21年度)

### (1) 歳入

(単位:千円)

款	平成17年度					平成18年度					平成19年度					平成20年度					平成21年度					
	平成17年度	平成18年度	平成19年度	平成20年度	平成21年度	平成17年度	平成18年度	平成19年度	平成20年度	平成21年度	平成17年度	平成18年度	平成19年度	平成20年度	平成21年度	平成17年度	平成18年度	平成19年度	平成20年度	平成21年度	平成17年度	平成18年度	平成19年度	平成20年度	平成21年度	
県 税	109,034,406	99.8	114,615,331	105.1	129,386,874	112.9	124,224,043	113.9	105,762,247	92.3	14.2	14.8	17.7	18.2	14.1											
地方消費税清算金	26,493,815	91.2	26,486,904	100.0	26,036,481	98.3	24,238,616	91.5	25,066,251	94.6	3.4	3.4	3.6	3.5	3.3											
地方譲与税	12,036,097	169.8	27,038,168	224.6	4,571,585	16.9	4,186,614	34.8	11,151,021	41.2	1.6	3.5	0.6	0.6	1.5											
地方特例交付金	9,407,082	250.6	655,583	7.0	993,974	151.6	2,315,212	24.6	1,226,364	187.1	1.2	0.1	0.1	0.3	0.2											
地方交付税	240,080,886	100.8	239,981,966	100.0	237,083,891	98.8	231,009,298	96.2	213,915,310	89.1	31.2	30.9	32.4	33.8	28.6											
交通安全対策特別交付金	605,976	100.5	633,771	104.6	621,634	98.1	557,912	92.1	555,877	87.7	0.1	0.1	0.1	0.1	0.1											
分担金及び負担金	7,256,329	105.4	5,020,853	69.2	4,292,702	85.5	4,431,269	61.1	6,209,781	123.7	0.9	0.6	0.6	0.6	0.8											
使用料及び手数料	9,589,510	83.6	9,147,856	95.4	8,683,952	94.9	8,401,162	87.6	8,446,423	92.3	1.2	1.2	1.2	1.2	1.1											
国庫支出金	113,548,745	85.1	88,748,228	78.2	85,225,479	96.0	97,560,138	85.9	147,102,682	165.8	14.8	11.4	11.7	14.3	19.7											
財産収入	2,142,015	112.0	2,401,424	112.1	1,627,310	67.8	1,289,232	60.2	1,285,342	53.5	0.3	0.3	0.2	0.2	0.2											
繰入金	17,060,145	196.8	46,233,876	271.0	17,396,637	37.6	7,302,130	42.8	14,156,207	30.6	2.2	6.0	2.4	1.1	1.9											
繰越金	13,003,022	76.7	12,409,989	95.4	9,160,523	73.8	9,873,884	75.9	10,578,788	85.2	1.7	1.6	1.3	1.4	1.4											
諸収入	73,121,786	91.7	76,941,458	105.2	70,050,044	91.0	76,443,922	104.5	86,100,253	111.9	9.5	9.9	9.6	11.2	11.5											
県債	134,877,300	88.9	125,776,400	93.3	135,895,500	108.0	91,345,300	67.7	116,609,900	92.7	17.6	16.2	18.6	13.4	15.6											
寄附金	52,726	10,379.1	537,753	1,019.9	73,146	13.6	285,076	540.7	93,701	17.4	0.0	0.1	0.0	0.0	0.0											
<b>合計</b>	<b>768,309,840</b>	<b>96.2</b>	<b>776,629,560</b>	<b>101.1</b>	<b>731,099,732</b>	<b>94.1</b>	<b>683,463,808</b>	<b>88.0</b>	<b>748,260,147</b>	<b>102.3</b>	<b>100.0</b>	<b>100.0</b>	<b>100.0</b>	<b>100.0</b>	<b>100.0</b>											

(備考) 各欄の割合は、前年度に対する比較である。

### (2) 歳出

(単位:千円)

款	平成17年度					平成18年度					平成19年度					平成20年度					平成21年度					
	平成17年度	平成18年度	平成19年度	平成20年度	平成21年度	平成17年度	平成18年度	平成19年度	平成20年度	平成21年度	平成17年度	平成18年度	平成19年度	平成20年度	平成21年度	平成17年度	平成18年度	平成19年度	平成20年度	平成21年度	平成17年度	平成18年度	平成19年度	平成20年度	平成21年度	
議会費	1,421,916	100.7	1,406,235	98.9	1,356,355	98.9	1,296,749	91.2	1,267,641	90.1	0.2	0.2	0.2	0.2	0.2											
総務費	42,391,685	104.6	30,236,620	71.3	30,854,430	71.3	32,120,619	75.8	44,208,335	146.2	5.6	3.9	4.3	4.8	6.0											
民生費	50,233,620	109.4	53,479,688	106.5	54,928,152	106.5	68,331,717	136.0	88,861,996	166.2	6.6	7.0	7.6	10.2	12.1											
衛生費	25,618,154	100.4	26,361,550	102.9	25,271,814	102.9	15,937,931	62.2	25,518,113	96.8	3.4	3.4	3.5	2.4	3.5											
労働費	2,426,169	58.3	2,262,819	93.3	2,195,415	93.3	10,907,783	449.6	14,185,333	626.9	0.3	0.3	0.3	1.6	1.9											
農林水産業費	83,876,487	93.4	101,913,150	121.5	64,669,597	121.5	64,008,456	76.3	72,236,105	70.9	11.1	13.3	9.0	9.5	9.8											
商工費	50,023,118	91.1	51,677,204	103.3	53,109,711	103.3	56,654,769	113.3	65,841,146	127.4	6.6	6.7	7.4	8.4	9.0											
土木費	91,550,816	85.6	90,480,293	98.8	76,893,550	98.8	72,969,918	79.7	78,626,444	86.9	12.1	11.8	10.7	10.8	10.7											
警察費	29,363,658	99.0	29,250,463	99.6	29,067,157	99.6	28,259,871	96.2	28,359,730	97.0	3.9	3.8	4.0	4.2	3.9											
教育費	162,246,230	97.9	160,410,328	98.9	156,676,716	98.9	154,175,247	95.0	144,342,419	90.0	21.5	20.9	21.7	22.9	19.6											
災害復旧費	4,439,998	79.7	4,059,897	91.4	13,314,491	91.4	8,343,519	187.9	5,105,648	125.8	0.6	0.5	1.8	1.2	0.7											
公債費	155,188,674	98.9	159,518,826	102.8	153,530,135	102.8	102,472,192	66.0	111,082,382	69.6	20.5	20.8	21.3	15.2	15.1											
諸支出金	57,119,326	97.6	56,411,965	98.8	59,358,325	98.8	57,406,248	100.5	55,471,571	98.3	7.6	7.4	8.2	8.5	7.5											
予備費	0	0.0	0	0.0	0	0.0	0	0.0	0	0.0	0.0	0.0	0.0	0.0	0.0											
<b>合計</b>	<b>755,899,851</b>	<b>96.2</b>	<b>767,469,088</b>	<b>101.5</b>	<b>721,225,848</b>	<b>94.0</b>	<b>672,885,019</b>	<b>87.7</b>	<b>735,106,863</b>	<b>101.9</b>	<b>100.0</b>	<b>100.0</b>	<b>100.0</b>	<b>100.0</b>	<b>100.0</b>											

(備考) 1.歳出決算額は、各年度とも支出済額による。

2.各欄の割合は、前年度に対する比較である。

### 3 歳入総額に占める県税収入の割合(昭和25・30・35・40・45・50・55～平成21年度) (単位:千円)

年 度	一 般 会 計 歳 入 総 額	内 訳					
		県 税		譲与税・交付税		そ の 他	
			%		%		%
昭和25年度	5,483,532	592,978	10.8	1,807,307	33.0	3,083,247	56.2
30	9,972,659	1,088,437	10.9	3,436,508	34.5	5,447,714	54.6
35	19,181,216	2,300,801	12.0	6,957,853	36.3	9,922,562	51.7
40	42,671,948	5,116,221	12.0	16,787,372	39.3	20,768,355	48.7
45	90,307,237	12,651,252	14.0	35,938,871	39.8	41,717,114	46.2
50	232,085,478	27,893,603	12.0	80,804,872	34.8	123,387,003	53.2
55	418,885,678	57,877,635	13.8	129,051,855	30.8	231,956,188	55.4
56	447,621,753	60,189,812	13.4	141,422,364	31.6	246,009,577	55.0
57	453,647,727	62,499,449	13.8	155,185,644	34.2	235,962,634	52.0
58	452,218,450	63,499,751	14.0	145,786,858	32.3	242,931,841	53.7
59	458,297,008	67,324,200	14.7	146,070,376	31.9	244,902,432	53.4
60	475,303,956	71,016,479	14.9	169,431,087	35.7	234,856,390	49.4
61	495,484,422	74,129,467	15.0	177,761,987	35.9	243,592,968	49.1
62	531,129,246	80,442,713	15.1	187,490,249	35.3	263,196,284	49.6
63	554,846,474	90,400,973	16.3	201,073,158	36.2	263,372,343	47.5
平成元年度	598,822,913	93,757,822	15.7	233,667,217	39.0	271,397,874	45.3
2	651,827,297	102,304,167	15.7	257,773,711	39.5	291,749,419	44.8
3	703,679,224	113,214,032	16.1	266,507,212	37.9	323,957,980	46.0
4	733,678,009	109,110,327	14.9	261,798,026	35.7	362,769,656	49.4
5	808,208,967	109,316,215	13.5	262,119,823	32.4	436,772,929	54.1
6	827,084,409	117,458,411	14.2	248,633,218	30.1	460,992,780	55.7
7	822,505,817	121,233,322	14.7	246,581,702	30.0	454,690,793	55.3
8	882,644,109	124,161,151	14.1	254,478,091	28.8	504,004,867	57.1
9	904,829,805	125,804,529	13.9	253,161,951	28.0	525,863,325	58.1
10	947,031,979	127,253,160	13.4	261,884,256	27.7	557,894,563	58.9
11	950,608,667	124,148,939	13.1	283,319,776	29.8	543,139,952	57.1
12	972,375,070	129,495,856	13.3	296,998,185	30.5	545,881,029	56.2
13	968,780,922	122,972,205	12.7	285,194,802	29.4	560,613,915	57.9
14	912,257,625	109,699,857	12.0	278,411,964	30.5	524,145,804	57.5
15	848,466,794	109,223,845	12.9	257,099,209	30.3	482,143,740	56.8
16	798,670,292	109,273,919	13.7	245,220,812	30.7	444,175,561	55.6
17	768,309,840	109,034,406	14.2	252,116,983	32.8	407,158,451	53.0
18	776,629,560	114,615,331	14.8	267,020,134	34.4	394,994,095	50.9
19	731,099,732	129,386,874	17.7	241,655,476	33.1	360,057,382	49.2
20	683,463,808	124,224,043	18.2	235,195,912	34.4	324,043,853	47.4
21	<b>748,260,146</b>	<b>105,762,246</b>	14.1	<b>225,066,331</b>	30.1	<b>417,431,569</b>	55.8

(備考) 1. 各欄の割合は、一般会計歳入総額を「100」とする割合である。

2. 「譲与税・交付税」は25年度は地方財政平衡交付金、30年度以降は地方譲与税及び地方交付税である。

30年度は臨時地方財政特別交付金及びたばこ専売特別地方交付税を含む。

# 第2

## 県税決算状況

1 平成21年度県税予算額及び決算額

(単位:円・%)

税目	予 算 額				決 算 額				
	当初予算額(イ)	最終予算額(ロ)	(ロ)×100 (イ)	前年度予算額に対する増減額(ハ)	収入済額(ニ)	(ニ)×100 (ロ)	最終予算額に対する増減額	前年度決算額に対する増減額	
個人住民税	32,252,000,000	32,597,000,000	101.1	△ 1,116,000,000	32,865,537,354	100.8	268,537,354	△ 862,527,274	
利子割	4,358,000,000	3,978,000,000	91.3	△ 1,903,000,000	4,012,873,461	100.9	34,873,461	△ 1,885,686,877	
事業税	785,000,000	887,000,000	113.0	△ 91,000,000	893,613,054	100.7	6,613,054	△ 143,105,011	
個人住民税	870,000,000	938,000,000	107.8	△ 104,000,000	939,457,946	100.2	1,457,946	△ 97,698,531	
地方消費税	15,430,000,000	14,802,000,000	95.9	△ 12,793,000,000	14,947,484,648	101.0	145,484,648	△ 12,769,826,038	
譲渡割	11,138,000,000	10,928,000,000	98.1	△ 323,000,000	10,541,143,912	96.5	△ 386,856,088	△ 800,086,047	
貨物割	98,000,000	82,000,000	83.7	△ 15,000,000	77,296,800	94.3	△ 4,703,200	△ 27,829,880	
不動産取得税	2,245,000,000	2,322,000,000	103.4	△ 706,000,000	2,478,516,516	106.7	156,516,516	△ 498,517,738	
県たばこ税	2,404,000,000	2,396,000,000	99.7	△ 126,000,000	2,401,232,771	100.2	5,232,771	△ 121,542,087	
ゴルフ場利用税	342,000,000	339,000,000	99.1	△ 22,000,000	354,027,116	104.4	15,027,116	△ 2,037,296	
自動車取得税	2,129,000,000	2,280,000,000	107.1	△ 1,034,000,000	2,341,061,000	102.7	61,061,000	△ 906,133,900	
軽油引取税	14,085,000,000	13,288,000,000	94.3	△ 1,612,000,000	13,475,990,392	101.4	187,990,392	△ 1,501,826,390	
自動車税	18,500,000,000	18,742,000,000	101.3	△ 418,000,000	18,769,878,186	100.1	27,878,186	△ 372,532,293	
鉦区税	18,000,000	19,000,000	105.6	△ 1,000,000	18,786,226	98.9	△ 213,774	△ 293,626	
狩猟税	47,000,000	47,000,000	100.0	△ 3,000,000	47,291,500	100.6	291,500	△ 2,484,700	
産業廃棄物税	59,000,000	61,000,000	103.4	△ 3,000,000	61,267,907	100.4	267,907	△ 5,854,885	
特別地方消費税	1,000,000	1,000,000	100.0	0	1,270,930	127.1	270,930	669,889	
旧法による税自動車取得税	0	1,000,000	—	1,000,000	800	0.1	△ 999,200	800	
軽油引取税	0	1,536,000,000	—	1,536,000,000	1,535,515,324	100.0	△ 484,676	1,535,515,324	
<b>合 計</b>	<b>104,761,000,000</b>	<b>105,244,000,000</b>	<b>100.5</b>	<b>△ 18,733,000,000</b>	<b>105,762,245,843</b>	<b>100.5</b>	<b>518,245,843</b>	<b>△ 18,461,796,560</b>	
前 年 度	129,622,000,000	123,977,000,000	95.6	△ 5,447,000,000	124,224,042,403	100.2	247,042,403	△ 5,162,831,877	

(構成比)

(単位:%)

税目	予 算 額			決 算 額		
	当初予算額	最終予算額	前年度予算額に対する増減額	収入済額	最終予算額に対する増減額	前年度決算額に対する増減額
個人住民税	30.8	31.0	6.0	31.1	51.8	4.7
利子割	4.2	3.8	10.2	3.8	6.7	10.2
事業税	0.8	0.8	0.5	0.8	1.3	0.8
個人住民税	0.8	0.9	0.6	0.9	0.3	0.5
地方消費税	14.7	14.0	68.3	14.1	28.1	69.2
譲渡割	10.6	10.4	1.7	10.0	△ 74.6	4.3
貨物割	0.1	0.1	0.1	0.1	△ 0.9	0.2
不動産取得税	2.1	2.2	3.8	2.3	30.2	2.7
県たばこ税	2.3	2.3	0.7	2.3	1.0	0.7
ゴルフ場利用税	0.3	0.3	0.1	0.3	2.9	0.0
自動車取得税	2.0	2.2	5.5	2.2	11.8	4.9
軽油引取税	13.5	12.6	8.6	12.7	36.2	8.1
自動車税	17.7	17.8	2.2	17.7	5.4	2.0
鉦区税	0.0	0.0	0.0	0.0	0.0	0.0
狩猟税	0.0	0.0	0.0	0.0	0.0	0.0
産業廃棄物税	0.1	0.1	0.0	0.1	0.1	0.0
特別地方消費税	0.0	0.0	0.0	0.0	0.0	0.0
旧法による税自動車取得税	0.0	0.0	0.0	0.0	△ 0.2	0.0
軽油引取税	0.0	1.5	△ 8.2	1.5	△ 0.1	△ 8.3
<b>合 計</b>	<b>100.0</b>	<b>100.0</b>	<b>100.0</b>	<b>100.0</b>	<b>100.0</b>	<b>100.0</b>



2 県税決算額 (平成11年度～平成21年度)

(単位:千円)

税目	平成12年度	平成13年度	平成14年度	平成15年度	平成16年度	平成17年度	平成18年度	平成19年度	平成20年度	平成21年度						
					%	%	%	%	%	%						
個人	18,334,887	17,956,816	17,281,560	16,298,274	15,925,306	97.7	16,461,104	103.4	18,313,469	111.3	32,662,962	178.4	33,728,065	103.3	32,865,537	97.4
民 税 法	6,109,457	5,640,468	4,920,637	5,304,800	5,436,961	102.5	5,458,216	100.4	6,024,016	110.4	6,398,506	106.2	5,898,560	92.2	4,012,873	68.0
子 割	9,784,414	8,576,191	2,833,906	1,739,724	2,048,914	117.8	985,940	48.1	771,353	78.2	981,580	127.3	1,036,718	105.6	893,613	86.2
事 業 税	1,381,417	1,300,316	1,214,494	1,114,753	1,133,968	101.7	1,087,152	95.9	1,010,671	93.0	1,014,820	100.4	1,037,157	102.2	939,458	90.6
譲渡	25,187,204	23,624,051	19,526,390	22,164,627	23,127,844	104.3	24,536,508	106.1	28,758,151	117.2	29,707,064	103.3	27,717,310	93.3	14,947,485	53.9
地方消費	13,490,986	12,913,044	12,198,470	11,879,716	11,991,840	100.9	11,549,288	96.3	11,987,460	103.8	11,502,210	96.0	11,341,230	98.6	10,541,144	92.9
税貨物	95,592	90,163	93,784	90,177	115,885	128.5	95,367	82.3	111,995	117.4	128,174	114.4	105,127	82.0	77,297	73.5
不動産	3,830,506	3,308,412	3,489,984	3,298,663	3,393,750	102.9	3,459,175	101.9	3,260,724	94.3	3,230,662	99.1	2,977,034	92.1	2,478,517	83.3
取得	2,729,369	2,677,841	2,598,061	2,678,898	2,712,014	101.2	2,631,084	97.0	2,689,331	102.2	2,669,948	99.3	2,522,775	94.5	2,401,233	95.2
ゴルフ	592,523	584,179	519,415	477,382	454,478	95.2	409,478	90.1	397,657	97.1	371,053	93.3	356,064	96.0	354,027	99.4
狩猟者	47,520	44,527	43,017	40,066	-	皆減	-	-	-	-	-	-	-	-	-	-
登録	4,592,688	4,398,502	4,025,653	4,053,148	3,934,945	97.1	3,868,873	98.3	3,948,097	102.0	3,764,501	95.3	3,247,195	86.3	2,341,061	72.1
自動車	22,404,174	20,864,923	19,991,362	19,410,231	18,549,486	95.6	17,859,110	96.3	17,189,429	96.3	17,100,217	99.5	14,977,817	87.6	13,475,990	90.0
引取	20,776,834	20,934,166	20,903,549	20,607,659	20,271,302	98.4	20,465,282	101.0	19,983,200	97.6	19,697,639	98.6	19,142,410	97.2	18,769,878	98.1
軽自動車	20,940	20,270	19,958	20,148	18,906	93.8	18,282	96.7	18,185	99.5	20,474	112.6	19,080	93.2	18,786	98.5
区	33,164	31,258	30,331	28,338	-	皆減	-	-	-	-	-	-	-	-	-	-
入	-	-	-	-	63,663	皆増	59,433	93.4	56,832	95.6	53,866	94.8	49,776	92.4	47,292	95.0
狩猟	-	-	-	-	91,665	673.5	87,897	95.9	93,387	106.2	83,009	88.9	67,123	80.9	61,268	91.3
産業	84,181	7,078	9,286	3,630	2,992	82.4	2,217	74.1	1,374	62.0	190	13.8	602	316.8	1,536,787	255,280.2
廃棄物	280	330	390	274	50	18.2	500	1,000.0	201	40.2	0	0	0	0.0	0	0.0
旧法による	83,901	6,748	8,896	3,356	2,942	87.7	1,717	58.4	1,173	68.3	190	16.2	602	316.8	1,271	211.1
(料理飲食等消費税)	-	-	-	-	-	-	-	-	-	-	-	-	-	-	1	皆増
(特別地方消費税)	-	-	-	-	-	-	-	-	-	-	-	-	-	-	1,535,515	皆増
自動車	-	-	-	-	-	-	-	-	-	-	-	-	-	-	-	-
引取	-	-	-	-	-	-	-	-	-	-	-	-	-	-	-	-
軽油	-	-	-	-	-	-	-	-	-	-	-	-	-	-	-	-
合計	129,495,856	122,972,205	109,699,857	109,223,845	109,273,919	100.0	109,034,406	99.8	114,615,331	105.1	129,886,875	112.9	124,224,043	96.0	105,762,246	85.1

(備考)「平成16年度～平成21年度」の欄の割合は、前年度に対する比較である。

税目	平成12年度	平成13年度	平成14年度	平成15年度	平成16年度	平成17年度	平成18年度	平成19年度	平成20年度	平成21年度
					%	%	%	%	%	%
個人	14.2	14.6	15.8	14.9	14.6	15.1	16.0	25.2	27.2	31.1
民 税 法	4.7	4.6	4.5	4.9	5.0	5.0	5.3	4.9	4.8	3.8
子 割	7.6	7.0	2.6	1.6	1.9	0.9	0.7	0.8	0.8	0.8
事 業 税	1.1	1.1	1.1	1.0	1.0	1.0	0.9	0.8	0.8	0.9
譲渡	19.5	19.2	17.8	20.3	21.2	22.5	25.1	23.0	22.3	14.1
地方消費	10.4	10.5	11.1	10.9	11.0	10.6	10.5	8.9	9.1	10.0
税貨物	0.1	0.1	0.1	0.1	0.1	0.1	0.1	0.1	0.1	0.1
不動産	3.0	2.7	3.2	3.0	3.1	3.2	2.8	2.5	2.4	2.3
取得	2.1	2.2	2.4	2.5	2.5	2.4	2.3	2.1	2.0	2.3
ゴルフ	0.5	0.5	0.5	0.4	0.4	0.4	0.3	0.3	0.3	0.3
狩猟者	0.0	0.0	0.0	0.0	-	-	-	-	-	-
登録	3.5	3.6	3.7	3.7	3.6	3.5	3.4	2.9	2.6	2.2
自動車	17.3	17.0	18.2	17.8	17.0	16.4	15.0	13.2	12.1	12.7
引取	16.0	17.0	19.1	18.9	18.6	18.8	17.4	15.2	15.4	17.7
軽自動車	0.0	0.0	0.0	0.0	0.0	0.0	0.0	0.0	0.0	0.0
区	0.0	0.0	0.0	0.0	-	-	-	-	-	-
入	-	-	-	-	0.1	0.1	0.0	0.0	0.0	0.1
狩猟	-	-	-	-	0.1	0.1	0.1	0.1	0.1	0.1
産業	0.1	0.0	0.0	0.0	0.0	0.0	0.0	0.0	0.0	1.5
廃棄物	0.0	0.0	0.0	0.0	0.0	0.0	0.0	0.0	0.0	0.0
旧法による	0.1	0.0	0.0	0.0	0.0	0.0	0.0	0.0	0.0	0.0
(料理飲食等消費税)	0.0	0.0	0.0	0.0	0.0	0.0	0.0	0.0	0.0	0.0
(特別地方消費税)	0.1	0.0	0.0	0.0	0.0	0.0	0.0	0.0	0.0	0.0
自動車	-	-	-	-	-	-	-	-	-	0.0
引取	-	-	-	-	-	-	-	-	-	1.5
軽油	-	-	-	-	-	-	-	-	-	-
合計	100.0	100.0	100.0	100.0	100.1	99.1	100.0	100.0	100.0	100.0

3 県税収入の推移 (昭和25,30,35,40,45,50,55年度～平成21年度)

(単位:円)

年 度	(一般会計) 歳入総額			県 税									比 率		
	予算額(A)	決算額(B)	対前年比	予算額(C)	調定額(D)	対前年比	収入済額(E)	対前年比	収入歩合	不納欠損額	過誤納額	収入未済額	県税予算(C)	県税収入(E)	県税収入(E)
													歳入予算(A)	歳入決算(B)	県税予算(C)
			%			%		%	%				%	%	%
昭和25年度	5,710,234,900	5,483,532,196	114.3	582,996,000	731,962,120	85.6	592,978,462	80.0	81.0	3,192,026	33,938	135,825,570	10.2	10.8	101.7
30	10,502,039,500	9,972,658,616	105.7	1,046,346,900	1,178,522,348	99.8	1,088,436,989	102.4	92.4	22,543,313	0	67,542,046	10.0	10.9	104.0
35	19,090,633,211	19,181,216,181	125.7	2,195,780,800	2,370,065,138	129.5	2,300,800,976	131.2	97.1	2,982,244	351,849	66,633,767	11.5	12.0	104.8
40	42,784,398,081	42,671,948,405	110.4	5,060,832,000	5,206,112,791	110.5	5,116,221,466	110.6	98.3	5,848,834	114,234	84,156,725	11.8	12.0	101.1
45	89,747,794,606	90,307,237,200	117.7	12,413,598,000	12,822,462,431	117.0	12,651,252,438	117.2	98.7	10,025,142	74,158	161,259,009	13.8	14.0	101.9
50	232,460,077,610	232,085,478,178	118.3	27,888,770,000	28,205,798,318	100.0	27,893,602,740	99.9	98.9	8,490,073	0	303,705,505	12.0	12.0	100.0
55	420,214,084,014	418,885,677,520	105.2	57,661,635,000	58,381,036,992	106.7	57,877,635,230	106.6	99.1	14,040,650	0	489,361,112	13.7	13.8	100.4
56	452,003,774,887	448,310,593,282	107.0	60,099,724,000	60,761,831,811	104.1	60,189,811,945	104.0	99.1	43,513,754	0	528,506,112	13.3	13.4	100.1
57	455,265,972,000	453,647,727,296	101.2	62,404,123,000	63,159,411,666	103.9	62,499,448,761	103.8	99.0	51,434,505	0	608,528,400	13.7	13.8	100.2
58	452,443,003,000	452,218,450,462	99.7	63,409,120,000	64,246,658,510	101.7	63,499,750,905	101.6	98.8	35,065,178	0	711,842,427	14.0	14.0	100.1
59	459,648,871,139	458,297,007,499	101.3	67,273,597,000	68,324,009,185	106.3	67,324,199,926	106.0	98.5	78,994,226	0	920,815,033	14.6	14.7	100.1
60	475,958,476,805	475,303,956,230	103.7	70,933,947,000	72,227,278,916	105.7	71,016,479,474	105.5	98.3	49,826,887	0	1,160,972,555	14.9	14.9	100.1
61	498,242,857,000	495,484,421,667	104.2	73,954,930,000	75,592,836,068	104.7	74,129,467,337	104.4	98.1	91,553,663	0	1,371,815,068	14.8	15.0	100.2
62	532,484,596,000	531,129,245,708	107.2	80,191,533,000	81,809,780,386	108.2	80,442,712,748	108.5	98.3	57,972,265	0	1,309,095,373	15.1	15.1	100.3
63	563,894,221,000	554,846,474,006	104.5	90,216,718,000	91,776,931,014	112.2	90,400,973,191	112.4	98.5	97,424,862	0	1,278,532,961	16.0	16.3	100.2
平成元年度	602,052,307,570	598,822,913,090	107.9	93,433,981,000	94,983,915,336	103.5	93,757,822,380	103.7	98.7	92,323,323	0	1,133,769,633	15.5	15.7	100.3
2	661,950,443,460	651,827,297,668	108.9	102,050,120,000	103,357,250,025	108.8	102,304,167,527	109.1	99.0	86,481,470	0	966,601,028	15.4	15.7	100.2
3	709,379,882,407	703,679,223,682	108.0	112,980,012,000	114,281,393,900	110.6	113,214,031,864	110.7	99.1	140,237,863	0	927,124,173	15.9	16.1	100.2
4	738,955,346,011	733,678,009,453	104.3	109,054,189,000	110,206,083,267	96.4	109,110,326,928	96.4	99.0	77,483,904	0	1,018,272,435	14.8	14.9	100.1
5	843,551,348,673	808,208,967,500	110.2	109,176,242,000	110,417,295,681	100.2	109,316,215,479	100.2	99.0	97,854,250	0	1,003,225,952	12.9	13.5	100.1
6	850,724,714,310	827,084,409,014	102.3	117,245,591,000	118,516,381,618	107.3	117,458,411,397	107.4	99.1	110,261,937	0	947,708,284	13.8	14.2	100.2
7	852,795,610,222	822,505,817,279	99.4	121,075,484,000	122,276,490,306	103.2	121,233,321,535	103.2	99.1	78,587,241	0	964,581,530	14.2	14.7	100.1
8	909,522,758,015	882,644,108,836	107.3	123,998,084,000	125,411,935,709	102.6	124,161,151,472	102.4	99.0	77,882,228	0	1,172,902,009	13.6	14.1	100.1
9	929,811,878,565	904,829,805,408	102.5	125,675,709,000	127,352,098,429	101.5	125,804,528,889	101.3	98.8	68,749,804	0	1,478,819,736	13.5	13.9	100.1
10	1,008,087,359,436	947,031,978,511	104.7	127,066,600,000	128,880,892,543	101.2	127,253,160,378	101.2	98.7	87,489,360	0	1,540,242,805	12.6	13.4	100.1
11	1,039,435,566,225	950,608,667,410	100.4	123,968,042,000	126,323,259,921	98.0	124,148,939,218	97.6	98.3	96,726,987	0	2,077,593,716	11.9	13.1	100.1
12	1,041,659,849,101	972,375,069,999	102.3	129,281,836,000	131,829,055,859	104.4	129,495,856,151	104.3	98.2	86,666,595	0	2,246,533,113	12.4	13.3	100.2
13	1,024,186,156,702	968,780,921,946	99.6	122,761,623,000	125,211,468,319	95.0	122,972,204,533	95.0	98.2	300,352,348	0	1,938,911,438	12.0	12.7	100.2
14	955,663,526,740	912,257,625,015	94.2	109,408,494,000	112,132,212,284	89.6	109,699,856,743	89.2	97.8	156,957,720	0	2,275,397,821	11.4	12.0	100.3
15	871,777,045,851	848,466,793,741	93.0	108,726,596,000	111,606,911,829	99.5	109,223,844,507	99.6	97.9	134,900,836	0	2,248,166,486	12.5	12.9	100.5
16	815,552,822,682	798,670,291,881	94.1	108,954,550,000	111,635,751,087	100.0	109,273,918,754	100.0	97.9	139,359,593	0	2,222,472,740	13.4	13.7	100.3
17	782,149,202,125	768,309,839,685	96.2	108,903,000,000	111,338,540,578	99.7	109,034,406,431	99.8	97.9	214,470,636	0	2,089,663,511	13.9	14.2	100.1
18	797,496,465,453	776,629,560,354	101.1	114,290,000,000	116,983,654,650	105.1	114,615,330,511	105.1	98.0	157,090,521	0	2,211,233,618	14.3	14.8	100.3
19	744,838,257,211	731,099,731,898	94.1	129,424,000,000	132,295,729,756	113.1	129,386,874,280	112.9	97.8	185,263,853	0	2,723,591,623	17.4	17.7	100.0
20	705,414,812,188	683,463,807,590	93.5	123,977,000,000	127,586,254,632	96.4	124,224,042,403	96.0	97.4	213,982,947	0	3,148,229,282	17.6	18.2	100.2
21	<b>776,289,606,527</b>	<b>748,260,146,457</b>	<b>109.5</b>	<b>105,244,000,000</b>	<b>109,199,952,668</b>	<b>85.6</b>	<b>105,762,245,843</b>	<b>85.1</b>	<b>96.9</b>	<b>132,906,507</b>	<b>0</b>	<b>3,304,800,318</b>	<b>13.6</b>	<b>14.1</b>	<b>100.5</b>

4 標準税収入額と県税決算額(平成19年度～平成21年度)

(単位:千円)

税 目	平 成 19 年 度					平 成 20 年 度					平 成 21 年 度					
	基 準 財 政 収 入 額 (左×10/7.5)	標 準 税 収 入 額 (左×10/7.5)	決 算 額	標準税収入に対する		基 準 財 政 収 入 額 (左×10/7.5)	標 準 税 収 入 額 (左×10/7.5)	決 算 額	標準税収入に対する		基 準 財 政 収 入 額 (左×10/7.5)	標 準 税 収 入 額 (左×10/7.5)	決 算 額	標準税収入に対する		
				増 減 額	%				増 減 額	%				増 減 額	%	
県																
個人分	437,430	583,240	594,367	11,127	101.9	448,199	597,599	617,952	20,353	103.4	446,990	595,987	647,442	51,455	108.6	
均等割	1,119,285	1,492,380	1,485,293	△ 7,087	99.5	1,114,650	1,486,200	1,463,959	△ 22,241	98.5	1,109,978	1,479,971	1,414,860	△ 65,111	95.6	
法人分	1,556,715	2,075,620	2,079,660	4,040	100.2	1,562,849	2,083,799	2,081,911	△ 1,888	99.9	1,556,968	2,075,957	2,062,302	△ 13,655	99.3	
小計	27,344,290	31,802,248	30,571,566	△ 1,230,682	96.1	28,448,012	32,743,072	31,919,292	△ 823,780	97.5	28,381,444	32,743,072	31,426,939	△ 1,316,133	96.0	
所得割	3,066,394	4,088,525	4,158,012	69,487	101.7	3,303,537	4,404,716	3,728,114	△ 676,602	84.6	2,087,004	2,782,672	2,152,365	△ 630,307	77.3	
民法人税割	250,679	334,239	458,663	124,424	137.2	327,584	436,779	502,014	65,235	114.9	558,528	744,704	374,081	△ 370,623	50.2	
利子割	96,663	128,884	464,239	335,355	360.2	115,030	153,373	173,043	19,670	112.8	105,942	141,256	143,098	1,842	101.3	
配当割	97,707	130,276	199,256	68,980	152.9	62,246	82,995	51,988	△ 31,007	62.6	16,522	22,029	56,028	33,999	254.3	
株式等譲渡所得割	32,412,448	43,216,597	37,931,396	△ 5,285,201	87.8	33,819,258	39,907,933	38,456,362	△ 1,451,571	96.4	32,706,408	39,907,933	36,214,813	△ 3,693,120	90.7	
税計																
事 業 法 人 分	736,242	981,656	994,252	12,596	101.3	664,052	885,403	1,013,690	128,287	114.5	685,469	913,959	939,458	25,499	102.8	
業 法 人 分	23,210,254	30,947,005	29,697,470	△ 1,249,535	96.0	24,259,384	32,345,845	27,692,977	△ 4,652,868	85.6	13,057,235	17,409,647	14,947,485	△ 2,462,162	85.9	
税 計	23,946,496	31,928,661	30,691,722	△ 1,236,939	96.1	24,923,436	33,231,248	28,706,667	△ 4,524,581	86.4	13,742,704	18,323,605	15,886,943	△ 2,436,662	86.7	
地方消費税	7,430,814	9,907,752	11,502,209	1,594,457	116.1	6,628,160	8,837,547	11,341,230	2,503,683	128.3	6,417,003	8,556,004	10,541,144	1,985,140	123.2	
譲渡物割	2,642,547	3,523,396	128,174	△ 3,395,222	3.6	3,021,399	4,028,532	105,127	△ 3,923,405	2.6	2,445,826	3,261,101	77,297	△ 3,183,804	2.4	
計	10,073,361	13,431,148	11,630,383	△ 1,800,765	86.6	9,649,559	12,866,079	11,446,357	△ 1,419,722	89.0	8,862,829	11,817,105	10,618,441	△ 1,198,664	89.9	
不動産取得税	2,207,350	2,943,133	3,197,834	254,701	108.7	2,066,519	2,755,359	2,892,013	136,654	105.0	2,084,980	2,779,973	2,478,517	△ 301,456	89.2	
県たばこ税	2,025,398	2,700,531	2,669,948	△ 30,583	98.9	1,972,977	2,630,636	2,522,770	△ 107,866	95.9	1,851,000	2,468,000	2,401,233	△ 66,767	97.3	
ゴルフ場利用税	81,679	108,905	117,361	8,456	107.8	78,840	105,120	117,257	12,137	111.5	76,800	102,400	102,436	36	100.0	
自動車税	14,291,493	19,055,324	19,576,442	521,118	102.7	14,007,417	18,676,556	19,040,794	364,238	102.0	13,274,325	17,699,100	18,769,878	1,070,778	106.0	
鉱区税	14,093	18,791	18,520	△ 271	98.6	13,598	18,131	18,645	514	102.8	13,811	18,415	18,786	371	102.0	
自動車取得税	1,056,222	1,408,296	1,281,557	△ 126,739	91.0	838,131	1,117,508	1,041,311	△ 76,197	93.2	572,315	763,087	971,410	208,323	127.3	
軽油引取税	12,604,226	16,805,635	16,809,572	3,937	100.0	11,704,602	15,606,136	14,690,822	△ 915,314	94.1	11,380,084	15,173,445	13,475,990	△ 1,697,455	88.8	
県 税 計	98,712,766	131,617,021	123,924,735	△ 7,692,286	94.2	99,074,337	126,914,705	118,932,998	△ 7,981,707	93.7	84,565,256	109,053,064	100,938,447	△ 8,114,617	92.6	
	(以下は、左×10/10)					(以下は、左×10/10)					(以下は、左×10/10)					
地方道路譲与税	4,322,385	4,322,385	4,257,421	△ 64,964	98.5	4,141,815	4,141,815	3,892,397	△ 249,418	94.0	1,483,845	1,483,845	1,677,680	193,835	113.1	
地方揮発油譲与税	0	0	0	0	0.0	0	0	0	0	0.0	2,492,859	2,492,859	2,442,885	△ 49,974	98.0	
石油ガス譲与税	307,219	307,219	299,869	△ 7,350	97.6	306,166	306,166	281,272	△ 24,894	91.9	288,585	288,585	268,064	△ 20,521	92.9	
航空機燃料譲与税	15,136	15,136	14,295	△ 841	94.4	14,538	14,538	12,945	△ 1,593	89.0	13,709	13,709	13,829	120	100.9	
地方法人特別譲与税	0	0	0	0	0.0	0	0	0	0	0.0	6,397,973	6,397,973	6,748,563	350,590	105.5	
譲与税計	4,644,740	4,644,740	4,571,585	△ 73,155	98.4	4,462,519	4,462,519	4,186,614	△ 275,905	93.8	10,676,971	10,676,971	11,151,021	474,050	104.4	
<b>合 計</b>	<b>103,957,506</b>	<b>136,261,761</b>	<b>128,496,320</b>	<b>△ 7,765,441</b>	<b>94.3</b>	<b>103,536,856</b>	<b>131,377,224</b>	<b>123,119,612</b>	<b>△ 8,257,612</b>	<b>93.7</b>	<b>95,242,227</b>	<b>119,730,035</b>	<b>112,089,468</b>	<b>△ 7,640,567</b>	<b>93.6</b>	

(備考) 1 決算額は、現年課税分であり、県民税の個人均等割、法人均等割及び法人税割は超過課税分を控除した数値を計上した。

2 県民税利子割、県民税配当割、県民税株式等譲渡所得割、ゴルフ場利用税、自動車取得税は、これらの税に係る市町村交付金を控除した数値を計上した。

3 狩猟税は、基準財政収入額に算入されないこと。

## 5 県税収入状況

### (1) 税目別(平成19年度～平成21年度)

(単位:円)

税目	年度	予算額	調定額		収入済額		不納欠損額		過誤納額		収入未済額		収入 予算	収入歩合		前年度収入歩合	
			税額	件数	税額	件数	税額	件数	税額	件数	税額	件数		税額	件数	税額	件数
県 税	19	129,424,000,000	132,295,729,756	753,601	129,386,874,280	739,047	185,263,853	1,031	0	0	2,723,591,623	13,523	100.0	97.8	98.1		
	20	123,977,000,000	127,586,254,632	725,908	124,224,042,403	711,933	213,982,947	1,079	0	0	3,148,229,282	12,896	100.2	97.4	98.1		
	21	<b>105,244,000,000</b>	<b>109,199,952,668</b>	<b>707,880</b>	<b>105,762,245,843</b>	<b>694,861</b>	<b>132,906,507</b>	<b>639</b>	0	0	<b>3,304,800,318</b>	<b>12,380</b>	<b>100.5</b>	<b>96.9</b>	<b>98.2</b>	<b>97.4</b>	<b>98.1</b>
	現越	104,343,000,000 901,000,000	106,128,908,286 3,071,044,382	695,509 12,371	104,821,359,286 940,886,557	690,730 4,131	3,000,583 129,905,924	22 617	0	0	1,304,548,417 2,000,251,901	4,757 7,623	100.5 104.4	98.8 30.6	99.3 33.4	98.8 89.9	99.3 32.3
県 民 税	19	40,104,000,000	41,822,805,033	43,973	40,043,047,424	42,723	111,578,977	183	0	0	1,668,178,632	1,067	99.8	95.7	97.2		
	20	40,572,000,000	42,810,186,593	43,452	40,663,343,031	42,199	121,095,826	275	0	0	2,025,747,736	978	100.2	95.0	97.1		
	21	<b>37,462,000,000</b>	<b>40,117,571,255</b>	<b>41,402</b>	<b>37,772,023,869</b>	<b>40,328</b>	<b>101,722,619</b>	<b>96</b>	0	0	<b>2,243,824,767</b>	<b>978</b>	<b>100.8</b>	<b>94.2</b>	<b>97.4</b>	<b>95.0</b>	<b>97.1</b>
	現越	37,056,000,000 406,000,000	38,120,450,921 1,997,120,334	40,428 974	37,312,734,200 459,289,669	39,943 385	2,768,283 98,954,336	8 88	0	0	804,948,438 1,438,876,329	477 501	100.7 113.1	97.9 23.0	98.8 39.5	97.9 21.3	98.9 26.0
個 人	19	32,737,000,000	34,391,130,073	—	32,662,962,011	—	102,678,429	—	0	0	1,625,489,633	—	99.8	95.0	—		
	20	33,713,000,000	35,823,844,729	—	33,728,064,628	—	106,466,316	—	0	0	1,989,313,785	—	100.0	94.1	—		
	21	<b>32,597,000,000</b>	<b>35,171,441,924</b>	—	<b>32,865,537,354</b>	—	<b>99,088,199</b>	—	0	0	<b>2,206,816,371</b>	—	<b>100.8</b>	<b>93.4</b>	—	<b>94.1</b>	—
	現越	32,203,000,000 394,000,000	33,206,733,274 1,964,708,650	—	32,419,183,471 446,353,883	—	2,596,801 96,491,398	—	0	0	784,953,002 1,421,863,369	—	100.7 113.3	97.6 22.7	—	97.6 21.2	—
法 人	19	6,432,000,000	6,450,095,458	34,387	6,398,505,911	33,137	8,900,548	183	0	0	42,688,999	1,067	99.5	99.2	96.4		
	20	5,881,000,000	5,949,623,799	33,954	5,898,560,338	32,701	14,629,510	275	0	0	36,433,951	978	100.3	99.1	96.3		
	21	<b>3,978,000,000</b>	<b>4,052,516,277</b>	<b>32,281</b>	<b>4,012,873,461</b>	<b>31,207</b>	<b>2,634,420</b>	<b>96</b>	0	0	<b>37,008,396</b>	<b>978</b>	<b>100.9</b>	<b>99.0</b>	<b>96.7</b>	<b>99.1</b>	<b>96.3</b>
	現越	3,966,000,000 12,000,000	4,020,104,593 32,411,684	31,307 974	3,999,937,675 12,935,786	30,822 385	171,482 2,462,938	8 88	0	0	19,995,436 17,012,960	477 501	100.9 107.8	99.5 39.9	98.5 39.5	99.7 23.8	98.5 26.0
利子割	19	935,000,000	981,579,502	9,586	981,579,502	9,586	—	—	0	0	—	—	105.0	100.0	100.0		
	20	978,000,000	1,036,718,065	9,498	1,036,718,065	9,498	—	—	0	0	—	—	106.0	100.0	100.0		
	21	<b>887,000,000</b>	<b>893,613,054</b>	<b>9,121</b>	<b>893,613,054</b>	<b>9,121</b>	—	—	0	0	—	—	<b>100.7</b>	<b>100.0</b>	<b>100.0</b>	<b>100.0</b>	<b>100.0</b>
	現越	887,000,000 —	893,613,054 —	9,121 —	893,613,054 —	9,121 —	—	—	0	0	—	—	100.7 —	100.0 0.0	100.0 0.0	100.0 0.0	100.0 0.0
事 業 税	19	30,513,000,000	30,960,692,286	33,111	30,721,883,942	31,548	45,476,756	141	0	0	193,331,588	1,422	100.7	99.2	95.3		
	20	28,637,000,000	28,976,189,688	31,285	28,754,467,163	29,817	53,390,750	106	0	0	168,331,775	1,362	100.4	99.2	95.3		
	21	<b>15,740,000,000</b>	<b>16,043,053,275</b>	<b>28,358</b>	<b>15,886,942,594</b>	<b>27,045</b>	<b>10,695,392</b>	<b>87</b>	0	0	<b>145,415,289</b>	<b>1,226</b>	<b>100.9</b>	<b>99.0</b>	<b>95.4</b>	<b>99.2</b>	<b>95.3</b>
	現越	15,698,000,000 42,000,000	15,897,096,000 145,957,275	27,020 1,338	15,844,066,704 42,875,890	26,644 401	0 10,695,392	0 87	0	0	53,029,296 92,385,993	376 850	100.9 102.1	99.7 29.4	98.6 30.0	99.7 22.2	98.7 27.7
個 人	19	1,013,000,000	1,120,370,494	14,931	1,014,820,151	13,668	11,489,568	101	0	0	94,060,775	1,162	100.2	90.6	91.5		
	20	1,042,000,000	1,146,054,575	14,590	1,037,156,477	13,404	6,533,716	54	0	0	102,364,382	1,132	99.5	90.5	91.9		
	21	<b>938,000,000</b>	<b>1,039,022,682</b>	<b>13,115</b>	<b>939,457,946</b>	<b>12,042</b>	<b>9,192,836</b>	<b>63</b>	0	0	<b>90,371,900</b>	<b>1,010</b>	<b>100.2</b>	<b>90.4</b>	<b>91.8</b>	<b>90.5</b>	<b>91.9</b>
	現越	916,000,000 22,000,000	936,732,100 102,290,582	11,984 1,131	916,533,447 22,924,499	11,732 310	0 9,192,836	0 63	0	0	20,198,653 70,173,247	252 758	100.1 104.2	97.8 22.4	97.9 27.4	97.7 25.2	97.8 26.9
法 人	19	29,500,000,000	29,840,321,792	18,180	29,707,063,791	17,880	33,987,188	40	0	0	99,270,813	260	100.7	99.6	98.3		
	20	27,595,000,000	27,830,135,113	16,695	27,717,310,686	16,413	46,857,034	52	0	0	65,967,393	230	100.4	99.6	98.3		
	21	<b>14,802,000,000</b>	<b>15,004,030,593</b>	<b>15,243</b>	<b>14,947,484,648</b>	<b>15,003</b>	<b>1,502,556</b>	<b>24</b>	0	0	<b>55,043,389</b>	<b>216</b>	<b>101.0</b>	<b>99.6</b>	<b>98.4</b>	<b>99.6</b>	<b>98.3</b>
	現越	14,782,000,000 20,000,000	14,960,363,900 43,666,693	15,036 207	14,927,533,257 19,951,391	14,912 91	0 1,502,556	0 24	0	0	32,830,643 22,212,746	124 92	101.0 99.8	99.8 45.7	99.2 44.0	99.8 14.4	99.4 32.5

(単位:円)

税目	年度	予算額	調定額		収入済額		不納欠損額		過誤納額		収入未済額		収入 予算	収入歩合		前年度収入歩合		
			税額	件数	税額	件数	税額	件数	税額	件数	税額	件数		税額	件数	税額	件数	税額
地方消費税	19	11,601,000,000	11,630,383,954	—	11,630,383,954	—	—	—	—	—	—	—	100.3	100.0	—	—	—	—
	20	11,348,000,000	11,446,356,639	—	11,446,356,639	—	—	—	—	—	—	—	100.9	100.0	—	—	—	—
	<b>21</b>	<b>11,010,000,000</b>	<b>10,618,440,712</b>	—	<b>10,618,440,712</b>	—	—	—	—	—	—	—	<b>96.4</b>	<b>100.0</b>	—	<b>100.0</b>	—	—
譲渡割	19	11,465,000,000	11,502,209,733	—	11,502,209,733	—	—	—	—	—	—	—	100.3	100.0	—	—	—	—
	20	11,251,000,000	11,341,229,959	—	11,341,229,959	—	—	—	—	—	—	—	100.8	100.0	—	—	—	—
	<b>21</b>	<b>10,928,000,000</b>	<b>10,541,143,912</b>	—	<b>10,541,143,912</b>	—	—	—	—	—	—	—	<b>96.5</b>	<b>100.0</b>	—	<b>100.0</b>	—	—
貨物割	19	136,000,000	128,174,221	—	128,174,221	—	—	—	—	—	—	—	94.2	100.0	—	—	—	—
	20	97,000,000	105,126,680	—	105,126,680	—	—	—	—	—	—	—	108.4	100.0	—	—	—	—
	<b>21</b>	<b>82,000,000</b>	<b>77,296,800</b>	—	<b>77,296,800</b>	—	—	—	—	—	—	—	<b>94.3</b>	<b>100.0</b>	—	<b>100.0</b>	—	—
不動産取得税	19	3,299,000,000	3,479,671,097	17,261	3,230,662,214	16,248	10,830,002	34	0	0	238,178,881	979	97.9	92.8	94.1	—	—	—
	20	3,028,000,000	3,356,092,491	15,238	2,977,034,254	14,201	15,401,287	51	0	0	363,656,950	986	98.3	88.7	93.2	—	—	—
	<b>21</b>	<b>2,322,000,000</b>	<b>2,819,393,260</b>	<b>14,464</b>	<b>2,478,516,516</b>	<b>13,535</b>	<b>8,300,214</b>	<b>40</b>	<b>0</b>	<b>0</b>	<b>332,576,530</b>	<b>889</b>	<b>106.7</b>	<b>87.9</b>	<b>93.6</b>	<b>88.7</b>	<b>93.2</b>	—
県たばこ税	現	2,247,000,000	2,461,011,910	13,606	2,411,783,051	13,320	0	0	0	0	49,228,859	286	107.3	98.0	97.9	98.2	97.8	—
	越	75,000,000	358,381,350	858	66,733,465	215	8,300,214	40	0	0	283,347,671	603	89.0	18.6	25.1	33.3	25.9	—
	<b>21</b>	<b>2,396,000,000</b>	<b>2,401,232,771</b>	<b>51</b>	<b>2,401,232,771</b>	<b>51</b>	<b>0</b>	<b>0</b>	<b>0</b>	<b>0</b>	<b>0</b>	<b>0</b>	<b>100.2</b>	<b>100.0</b>	<b>100.0</b>	<b>100.0</b>	<b>100.0</b>	<b>100.0</b>
ゴルフ場利用税	19	371,000,000	371,815,678	256	371,053,385	253	0	0	0	0	762,293	3	100.0	99.8	98.8	—	—	—
	20	361,000,000	367,782,348	271	356,064,412	255	0	0	0	0	11,717,936	16	98.6	96.8	94.1	—	—	—
	<b>21</b>	<b>339,000,000</b>	<b>358,485,366</b>	<b>269</b>	<b>354,027,116</b>	<b>262</b>	<b>0</b>	<b>0</b>	<b>0</b>	<b>0</b>	<b>4,458,250</b>	<b>7</b>	<b>104.4</b>	<b>98.8</b>	<b>97.4</b>	<b>96.8</b>	<b>94.1</b>	—
自動車取得税	現	328,000,000	346,767,830	253	342,746,540	247	0	0	0	0	4,021,290	6	104.5	98.8	97.6	100.0	99.2	—
	越	11,000,000	11,717,536	16	11,280,576	15	0	0	0	0	436,960	1	102.6	96.3	93.8	44.9	57.1	—
	<b>21</b>	<b>2,280,000,000</b>	<b>2,341,061,000</b>	<b>50,246</b>	<b>2,341,061,000</b>	<b>50,246</b>	—	—	—	—	—	—	<b>102.7</b>	<b>100.0</b>	<b>100.0</b>	<b>100.0</b>	<b>100.0</b>	—
軽油引取税	19	—	—	—	—	—	—	—	—	—	—	—	—	—	—	—	—	—
	20	—	—	—	—	—	—	—	—	—	—	—	—	—	—	—	—	—
	<b>21</b>	<b>13,288,000,000</b>	<b>13,743,900,673</b>	<b>2,900</b>	<b>13,475,990,392</b>	<b>2,878</b>	<b>0</b>	<b>0</b>	<b>0</b>	<b>0</b>	<b>267,910,281</b>	<b>22</b>	<b>101.4</b>	<b>98.1</b>	<b>99.2</b>	—	—	—
自動車税	現	13,288,000,000	13,743,900,673	2,900	13,475,990,392	2,878	0	0	0	0	267,910,281	22	101.4	98.1	99.2	98.3	99.8	—
	越	0	0	0	0	0	0	0	0	0	0	0	0.0	0.0	0.0	94.5	18.9	—
	<b>21</b>	<b>18,742,000,000</b>	<b>19,085,950,230</b>	<b>565,641</b>	<b>18,769,878,186</b>	<b>556,277</b>	<b>11,634,783</b>	<b>368</b>	—	—	—	—	<b>100.1</b>	<b>98.3</b>	<b>98.3</b>	<b>98.3</b>	<b>98.3</b>	<b>98.3</b>
自動車税	19	19,718,000,000	20,033,839,202	592,839	19,697,638,857	582,876	15,786,353	512	0	0	320,413,992	9,451	99.9	98.3	98.3	—	—	—
	20	19,160,000,000	19,472,266,946	574,971	19,142,410,479	565,305	15,932,439	513	0	0	313,924,028	9,153	99.9	98.3	98.3	—	—	—
	<b>21</b>	<b>18,742,000,000</b>	<b>19,085,950,230</b>	<b>565,641</b>	<b>18,769,878,186</b>	<b>556,277</b>	<b>11,634,783</b>	<b>368</b>	—	—	—	—	<b>100.1</b>	<b>98.3</b>	<b>98.3</b>	<b>98.3</b>	<b>98.3</b>	<b>98.3</b>
自動車税	現	18,633,000,000	18,792,933,200	556,857	18,667,290,647	553,253	232,300	14	0	0	125,410,253	3,590	100.2	99.3	99.4	99.2	99.3	—
	越	109,000,000	293,017,030	8,784	102,587,539	3,024	11,402,483	354	0	0	179,027,008	5,406	94.1	35.0	34.4	36.5	35.2	—
	<b>21</b>	<b>18,742,000,000</b>	<b>19,085,950,230</b>	<b>565,641</b>	<b>18,769,878,186</b>	<b>556,277</b>	<b>11,634,783</b>	<b>368</b>	—	—	—	—	<b>100.1</b>	<b>98.3</b>	<b>98.3</b>	<b>98.3</b>	<b>98.3</b>	<b>98.3</b>

(単位:円)

税目	年度	予算額	調定額		収入済額		不納欠損額		過誤納額		収入未済額		収入 予算	収入歩合		前年度収入歩合	
			税額	件数	税額	件数	税額	件数	税額	件数	税額	件数		税額	件数	税額	件数
													%	%	%	%	%
鉦区税	19	20,000,000	21,269,230	359	20,473,630	348	0	0	0	0	795,600	11	102.4	96.3	96.9		
	20	20,000,000	19,440,400	341	19,079,852	335	0	0	0	360,548	6	95.4	98.1	98.2			
	<b>21</b>	<b>19,000,000</b>	<b>19,129,148</b>	<b>338</b>	<b>18,786,226</b>	<b>332</b>	<b>342,922</b>	<b>6</b>	<b>0</b>	<b>0</b>	<b>0</b>	<b>0</b>	<b>98.9</b>	<b>98.2</b>	<b>98.2</b>	<b>98.1</b>	<b>98.2</b>
現越		19,000,000	18,768,600	332	18,768,600	332	0	0	0	0	0	0	98.8	100.0	100.0	96.0	97.6
		0	360,548	6	17,626	0	342,922	6	0	0	0	0	0.0	4.9	0.0	5.2	4.3
狩猟税	19	54,000,000	53,866,200	3,537	53,866,200	3,537	0	0	0	0	0	0	99.8	100.0	100.0		
	20	50,000,000	49,776,200	3,279	49,776,200	3,279	0	0	0	0	0	0	99.6	100.0	100.0		
	<b>21</b>	<b>47,000,000</b>	<b>47,291,500</b>	<b>3,141</b>	<b>47,291,500</b>	<b>3,141</b>	<b>0</b>	<b>0</b>	<b>0</b>	<b>0</b>	<b>0</b>	<b>0</b>	<b>100.6</b>	<b>100.0</b>	<b>100.0</b>	<b>100.0</b>	<b>100.0</b>
現越		47,000,000	47,291,500	3,141	47,291,500	3,141	0	0	0	0	0	0	100.6	100.0	100.0	100.0	100.0
		0	0	0	0	0	0	0	0	0	0	0	0.0	0.0	0.0	0.0	0.0
産業廃棄物税	19	84,000,000	83,008,516	407	83,008,516	407	0	0	0	0	0	0	98.8	100.0	100.0		
	20	64,000,000	67,122,792	375	67,122,792	375	0	0	0	0	0	0	104.9	100.0	100.0		
	<b>21</b>	<b>61,000,000</b>	<b>61,267,907</b>	<b>345</b>	<b>61,267,907</b>	<b>345</b>	<b>0</b>	<b>0</b>	<b>0</b>	<b>0</b>	<b>0</b>	<b>0</b>	<b>100.4</b>	<b>100.0</b>	<b>100.0</b>	<b>100.0</b>	<b>100.0</b>
現越		61,000,000	61,267,907	345	61,267,907	345	0	0	0	0	0	0	100.4	100.0	100.0	100.0	99.8
		0	0	0	0	0	0	0	0	0	0	0	0.0	0.0	0.0	0.0	0.0
旧法による税	19	20,990,000,000	21,168,425,777	61,779	20,864,908,201	61,029	1,591,765	161	0	0	301,925,811	589	99.4	98.6	98.8		
	20	18,215,000,000	18,498,265,677	56,634	18,225,612,723	56,105	8,162,645	134	0	0	264,490,309	395	100.1	98.5	99.1		
	<b>21</b>	<b>1,538,000,000</b>	<b>1,543,175,571</b>	<b>725</b>	<b>1,536,787,054</b>	<b>421</b>	<b>210,577</b>	<b>42</b>	<b>0</b>	<b>0</b>	<b>6,177,940</b>	<b>262</b>	<b>99.9</b>	<b>99.6</b>	<b>58.1</b>	<b>98.5</b>	<b>99.1</b>
現越		1,280,000,000	1,278,685,262	330	1,278,685,262	330	0	0	0	0	0	0	99.9	100.0	100.0	100.0	99.8
		258,000,000	264,490,309	395	258,101,792	91	210,577	42	0	0	6,177,940	262	100.0	97.6	23.0	12.4	12.2
(料理飲食等消費税)	19	0	0	0	0	0	0	0	0	0	0	0	0.0	0.0	0.0		
	20	0	0	0	0	0	0	0	0	0	0	0	0.0	0.0	0.0		
	<b>21</b>	<b>0</b>	<b>0</b>	<b>0</b>	<b>0</b>	<b>0</b>	<b>0</b>	<b>0</b>	<b>0</b>	<b>0</b>	<b>0</b>	<b>0</b>	<b>0.0</b>	<b>0.0</b>	<b>0.0</b>	<b>0.0</b>	<b>0.0</b>
現越		0	0	0	0	0	0	0	0	0	0	0	0.0	0.0	0.0	100.0	100.0
		0	0	0	0	0	0	0	0	0	0	0	0.0	0.0	0.0	100.0	100.0
(特別地方消費税)	19	1,000,000	8,160,291	674	190,132	11	1,591,765	161	0	0	6,378,394	502	19.0	2.3	1.6		
	20	1,000,000	6,378,394	502	601,041	69	1,123,923	122	0	0	4,653,430	311	60.1	9.4	13.7		
	<b>21</b>	<b>1,000,000</b>	<b>4,653,430</b>	<b>311</b>	<b>1,270,930</b>	<b>65</b>	<b>210,577</b>	<b>42</b>	<b>0</b>	<b>0</b>	<b>3,171,923</b>	<b>204</b>	<b>127.1</b>	<b>27.3</b>	<b>20.9</b>	<b>9.4</b>	<b>13.7</b>
現越		1,000,000	4,653,430	311	1,270,930	65	210,577	42	0	0	3,171,923	204	127.1	27.3	20.9	10.8	11.9
		0	0	0	0	0	0	0	0	0	0	0	0.0	0.0	0.0	100.0	100.0
(自動車取得税)	19	3,733,000,000	3,764,500,600	57,707	3,764,500,600	57,707	—	—	—	—	—	—	100.8	100.0	100.0		
	20	3,314,000,000	3,247,194,900	52,721	3,247,194,900	52,721	—	—	—	—	—	—	98.0	100.0	100.0		
	<b>21</b>	<b>1,000,000</b>	<b>800</b>	<b>1</b>	<b>800</b>	<b>1</b>	<b>—</b>	<b>—</b>	<b>—</b>	<b>—</b>	<b>—</b>	<b>—</b>	<b>0.1</b>	<b>100.0</b>	<b>100.0</b>	<b>100.0</b>	<b>100.0</b>
現越		1,000,000	800	1	800	1	—	—	—	—	—	—	0.1	100.0	100.0	100.0	100.0
		0	0	0	0	0	0	0	0	0	0	0	0.0	0.0	0.0	100.0	100.0
(軽油引取税)	19	17,256,000,000	17,395,764,886	3,398	17,100,217,469	3,311	0	0	0	0	295,547,417	87	99.1	98.3	97.4		
	20	14,900,000,000	15,244,692,383	3,411	14,977,816,782	3,315	7,038,722	12	0	0	259,836,879	84	100.5	98.2	97.2		
	<b>21</b>	<b>1,536,000,000</b>	<b>1,538,521,341</b>	<b>413</b>	<b>1,535,515,324</b>	<b>355</b>	<b>0</b>	<b>0</b>	<b>0</b>	<b>0</b>	<b>3,006,017</b>	<b>58</b>	<b>100.0</b>	<b>99.8</b>	<b>86.0</b>	<b>98.2</b>	<b>97.2</b>
現越		1,279,000,000	1,278,684,462	329	1,278,684,462	329	0	0	0	0	0	0	100.0	100.0	100.0	98.3	99.8
		257,000,000	259,836,879	84	256,830,862	26	0	0	0	0	3,006,017	58	99.9	98.8	31.0	94.5	18.9

## (2) 振興局別 (平成19年度～平成21年度)

(単位:円)

振興局	年度	調定額		収入済額		不納欠損額		過誤納額		収入未済額		収入歩合		前年度収入歩合	
		税額	件数	税額	件数	税額	件数	税額	件数	税額	件数	税額	件数	税額	件数
盛岡	19	77,686,656,046	355,408	76,177,141,697	346,282	91,690,417	810	0	0	1,417,823,932	8,316	98.1	97.4		
	20	74,177,407,472	338,994	72,431,333,856	331,212	107,829,532	870	0	0	1,638,244,084	6,912	97.6	97.7		
	<b>21</b>	<b>65,366,459,163</b>	<b>332,317</b>	<b>63,621,239,581</b>	<b>325,646</b>	<b>60,448,779</b>	<b>476</b>	<b>0</b>	<b>0</b>	<b>1,684,770,803</b>	<b>6,195</b>	<b>97.3</b>	<b>98.0</b>	<b>97.6</b>	<b>97.7</b>
南	現	63,789,735,767	325,561	63,101,278,728	323,618	411,021	8	0	0	688,046,018	1,935	98.9	99.4	98.9	99.3
	越	1,576,723,396	6,756	519,960,853	2,028	60,037,758	468	0	0	996,724,785	4,260	33.0	30.0	41.1	27.3
	19	11,213,454,241	68,347	10,994,728,772	67,576	7,537,237	77	0	0	211,188,232	694	98.0	98.9		
20	11,011,758,933	66,621	10,757,493,455	65,779	5,012,958	23	0	0	249,252,520	819	97.7	98.7			
<b>21</b>	<b>8,653,005,470</b>	<b>64,441</b>	<b>8,385,923,701</b>	<b>63,536</b>	<b>6,291,688</b>	<b>24</b>	<b>0</b>	<b>0</b>	<b>260,790,081</b>	<b>881</b>	<b>96.9</b>	<b>98.6</b>	<b>97.7</b>	<b>98.7</b>	
花巻	現	8,407,160,651	63,698	8,272,354,129	63,296	50,286	3	0	0	134,756,236	399	98.4	99.4	98.7	99.5
	越	245,844,819	743	113,569,572	240	6,241,402	21	0	0	126,033,845	482	46.2	32.3	50.8	47.0
	19	16,491,455,906	115,361	16,092,697,240	113,522	21,829,561	34	0	0	376,929,105	1,805	97.6	98.4		
20	15,666,099,192	112,710	15,156,640,710	110,510	55,257,056	86	0	0	454,201,426	2,114	96.7	98.0			
<b>21</b>	<b>13,012,361,645</b>	<b>109,198</b>	<b>12,483,289,043</b>	<b>107,031</b>	<b>22,942,910</b>	<b>56</b>	<b>0</b>	<b>0</b>	<b>506,129,692</b>	<b>2,111</b>	<b>95.9</b>	<b>98.0</b>	<b>96.7</b>	<b>98.0</b>	
一関	現	12,563,550,448	107,226	12,382,309,311	106,288	2,209,480	3	0	0	179,031,657	935	98.6	99.1	98.8	99.2
	越	448,811,197	1,972	100,979,732	743	20,733,430	53	0	0	327,098,035	1,176	22.5	37.7	13.6	38.1
	19	8,097,880,014	63,435	7,870,643,281	62,425	12,703,984	14	0	0	214,532,749	996	97.2	98.4		
20	7,837,634,802	61,656	7,602,034,755	60,276	10,650,394	23	0	0	224,949,653	1,357	97.0	97.8			
<b>21</b>	<b>6,692,367,739</b>	<b>60,827</b>	<b>6,441,612,544</b>	<b>59,429</b>	<b>6,231,302</b>	<b>2</b>	<b>0</b>	<b>0</b>	<b>244,523,893</b>	<b>1,396</b>	<b>96.3</b>	<b>97.7</b>	<b>97.0</b>	<b>97.8</b>	
沿岸	現	6,469,053,955	59,495	6,381,439,491	58,935	0	0	0	0	87,614,464	560	98.6	99.1	98.4	99.1
	越	223,313,784	1,332	60,173,053	494	6,231,302	2	0	0	156,909,429	836	26.9	37.1	22.2	34.8
	19	4,818,080,357	23,488	4,686,293,972	23,293	15,377,761	18	0	0	116,408,624	177	97.3	99.2		
20	4,877,045,963	22,703	4,738,244,874	22,563	5,805,744	4	0	0	132,995,345	136	97.2	99.4			
<b>21</b>	<b>2,938,895,240</b>	<b>21,987</b>	<b>2,793,414,228</b>	<b>21,854</b>	<b>8,126,709</b>	<b>3</b>	<b>0</b>	<b>0</b>	<b>137,354,303</b>	<b>130</b>	<b>95.0</b>	<b>99.4</b>	<b>97.2</b>	<b>99.4</b>	
沿岸	現	2,805,828,301	21,858	2,765,289,243	21,798	0	0	0	0	40,539,058	60	98.6	99.7	99.0	99.7
	越	133,066,939	129	28,124,985	56	8,126,709	3	0	0	96,815,245	70	21.1	43.4	13.6	41.3

(単位:円)

振興局	年度	調定額		収入済額		不納欠損額		過誤納額		収入未済額		収入歩合		前年度収入歩合	
		税額	件数	税額	件数	税額	件数	税額	件数	税額	件数	税額	件数	税額	件数
												%	%	%	%
宮 古	19	4,722,402,549	39,271	4,561,460,725	38,640	11,532,957	38	0	0	149,408,867	593	96.6	98.4		
	20	4,455,169,447	37,947	4,280,330,379	37,337	9,658,851	27	0	0	165,180,217	583	96.1	98.4		
	<b>21</b>	<b>3,935,275,881</b>	<b>36,749</b>	<b>3,747,574,902</b>	<b>36,133</b>	<b>7,223,846</b>	<b>19</b>	<b>0</b>	<b>0</b>	<b>180,477,133</b>	<b>597</b>	<b>95.2</b>	<b>98.3</b>	<b>96.1</b>	<b>98.4</b>
大船渡	現	3,771,544,724	36,191	3,708,142,657	35,893	93,713	2	0	0	63,308,354	296	98.3	99.2	98.5	99.3
	越	163,731,157	558	39,432,245	240	7,130,133	17	0	0	117,168,779	301	24.1	43.0	21.6	40.2
大船渡	19	3,551,760,350	31,798	3,476,019,843	31,551	4,000,181	4	0	0	47,258,595	243	97.9	99.2		
	20	3,407,093,652	30,919	3,323,533,442	30,720	4,071,158	12	0	0	79,489,052	187	97.5	99.4		
	<b>21</b>	<b>3,124,954,871</b>	<b>29,946</b>	<b>3,034,042,683</b>	<b>29,721</b>	<b>12,470,420</b>	<b>23</b>	<b>0</b>	<b>0</b>	<b>78,441,768</b>	<b>202</b>	<b>97.1</b>	<b>99.2</b>	<b>97.5</b>	<b>99.4</b>
大船渡	現	3,045,914,182	29,768	3,017,577,001	29,643	82,092	0	0	0	28,255,089	125	99.1	99.6	98.9	99.5
	越	79,040,689	178	16,465,682	78	12,388,328	23	0	0	50,186,679	77	20.8	43.8	23.7	44.2
県 北	19	2,806,895,708	28,266	2,697,942,952	27,777	6,170,320	26	0	0	102,782,436	463	96.1	98.3		
	20	2,962,048,724	27,139	2,826,912,842	26,581	11,581,569	19	0	0	123,554,313	539	95.4	97.9		
	<b>21</b>	<b>2,748,405,510</b>	<b>26,491</b>	<b>2,610,864,604</b>	<b>25,888</b>	<b>5,402,982</b>	<b>22</b>	<b>0</b>	<b>0</b>	<b>132,137,924</b>	<b>581</b>	<b>95.0</b>	<b>97.7</b>	<b>95.4</b>	<b>97.9</b>
県 北	現	2,627,347,170	26,011	2,576,304,613	25,742	64,200	3	0	0	50,978,357	266	98.1	99.0	98.2	99.3
	越	121,058,340	480	34,559,991	146	5,338,782	19	0	0	81,159,567	315	28.5	30.4	23.2	44.4
二 戸	19	2,905,269,587	28,178	2,829,117,198	27,960	14,421,435	10	0	0	61,730,954	208	97.4	99.2		
	20	3,190,546,949	27,186	3,107,318,990	26,950	3,863,987	9	0	0	79,363,972	227	97.4	99.1		
	<b>21</b>	<b>2,727,601,649</b>	<b>25,906</b>	<b>2,644,191,957</b>	<b>25,620</b>	<b>3,767,871</b>	<b>14</b>	<b>0</b>	<b>0</b>	<b>79,641,821</b>	<b>272</b>	<b>96.9</b>	<b>98.9</b>	<b>97.4</b>	<b>99.1</b>
二 戸	現	2,648,573,388	25,696	2,616,619,113	25,516	89,791	3	0	0	31,864,484	177	98.8	99.3	99.0	99.6
	越	79,028,261	210	27,572,844	104	3,678,080	11	0	0	47,777,337	95	34.9	49.5	24.0	60.0
東 京	19	1,874,998	49	828,600	21	0	0	0	0	1,046,398	28	44.2	42.9		
	20	1,449,498	33	199,100	5	251,698	6	0	0	998,700	22	13.7	15.2		
	<b>21</b>	<b>625,500</b>	<b>18</b>	<b>92,600</b>	<b>3</b>	<b>0</b>	<b>0</b>	<b>0</b>	<b>532,900</b>	<b>15</b>	<b>14.8</b>	<b>16.7</b>	<b>13.7</b>	<b>15.2</b>	
東 京	現	199,700	5	45,000	1	0	0	0	0	154,700	4	22.5	20.0	37.7	33.3
	越	425,800	13	47,600	2	0	0	0	0	378,200	11	11.2	15.4	46.4	45.9
合 計	19	132,295,729,756	753,601	129,386,874,280	739,047	185,263,853	1,031	0	0	2,699,109,892	13,523	97.8	98.1		
	20	127,586,254,632	725,908	124,224,042,403	711,933	213,982,947	1,079	0	0	3,148,229,282	12,896	97.4	98.1		
	<b>21</b>	<b>109,199,952,668</b>	<b>707,880</b>	<b>105,762,245,843</b>	<b>694,861</b>	<b>132,906,507</b>	<b>639</b>	<b>0</b>	<b>0</b>	<b>3,304,800,318</b>	<b>12,380</b>	<b>96.9</b>	<b>98.2</b>	<b>97.4</b>	<b>98.1</b>
合 計	現	106,128,908,286	695,509	104,821,359,286	690,730	3,000,583	22	0	0	1,304,548,417	4,757	98.8	99.3	98.9	99.3
	越	3,071,044,382	12,371	940,886,557	4,131	129,905,924	617	0	0	2,000,251,901	7,623	30.6	33.4	33.9	32.3



## 6 平成21年度県税収入状況(税目別・振興局別)

### 個人県民税

(単位:円)

振興局		調定額		収入済額		収入歩合			
		税額	件数	税額	件数	本年度		前年度	
						税額	件数	税額	件数
						%	%	%	%
盛岡	現	14,397,293,457	—	14,045,302,432	—	97.6	—	97.5	—
	越	831,848,831	—	211,697,179	—	25.4	—	25.1	—
	計	15,229,142,288	—	14,256,999,611	—	93.6	—	95.0	—
県南	現	3,352,794,300	—	3,286,174,477	—	98.0	—	98.0	—
	越	151,179,672	—	39,271,179	—	26.0	—	24.6	—
	計	3,503,973,972	—	3,325,445,656	—	94.9	—	96.1	—
花巻	現	5,745,671,579	—	5,615,247,525	—	97.7	—	97.8	—
	越	334,633,163	—	59,133,914	—	17.7	—	15.3	—
	計	6,080,304,742	—	5,674,381,439	—	93.3	—	95.1	—
一関	現	2,947,603,560	—	2,886,139,787	—	97.9	—	97.5	—
	越	162,099,911	—	31,430,465	—	19.4	—	19.5	—
	計	3,109,703,471	—	2,917,570,252	—	93.8	—	95.1	—
沿岸	現	1,210,558,500	—	1,173,462,500	—	96.9	—	95.2	—
	越	117,583,319	—	22,039,842	—	18.7	—	19.4	—
	計	1,328,141,819	—	1,195,502,342	—	90.0	—	96.0	—
宮古	現	1,803,664,578	—	1,753,018,639	—	97.2	—	96.8	—
	越	142,617,520	—	30,136,628	—	21.1	—	10.1	—
	計	1,946,282,098	—	1,783,155,267	—	91.6	—	91.9	—
大船渡	現	1,401,263,200	—	1,377,324,229	—	98.3	—	96.7	—
	越	66,323,254	—	12,776,233	—	19.3	—	17.4	—
	計	1,467,586,454	—	1,390,100,462	—	94.7	—	92.8	—
県北	現	1,236,353,300	—	1,196,272,831	—	96.8	—	96.9	—
	越	96,465,722	—	22,444,547	—	23.3	—	16.5	—
	計	1,332,819,022	—	1,218,717,378	—	91.4	—	93.7	—
二戸	現	1,111,530,800	—	1,086,241,051	—	97.7	—	97.8	—
	越	61,957,258	—	17,423,896	—	28.1	—	15.5	—
	計	1,173,488,058	—	1,103,664,947	—	94.0	—	94.2	—
東京	現	0	—	0	—	—	—	—	—
	越	0	—	0	—	—	—	—	—
	計	0	—	0	—	—	—	—	—
合計	現	33,206,733,274	—	32,419,183,471	—	97.6	—	97.6	—
	越	1,964,708,650	—	446,353,883	—	22.7	—	21.2	—
	計	35,171,441,924	—	32,865,537,354	—	93.4	—	95.0	—

法人県民税

(単位:円)

振興局		調定額		収入済額		収入歩合			
		税額	件数	税額	件数	本年度		前年度	
						税額	件数	税額	件数
						%	%	%	%
盛岡	現	2,515,817,800	15,390	2,506,035,976	15,154	99.6	98.5	99.7	98.4
	越	15,241,375	579	6,029,647	184	39.6	31.8	30.4	22.8
	計	2,531,059,175	15,969	2,512,065,623	15,338	99.2	96.0	99.3	95.6
県南	現	323,576,900	3,052	322,360,933	3,002	99.6	98.4	99.9	99.0
	越	2,394,064	72	1,039,520	19	43.4	26.4	32.2	28.9
	計	325,970,964	3,124	323,400,453	3,021	99.2	96.7	99.6	97.2
花巻	現	490,209,193	2,650	485,770,856	2,600	99.1	98.1	99.5	97.9
	越	6,439,281	110	2,566,411	32	39.9	29.1	7.0	26.3
	計	496,648,474	2,760	488,337,267	2,632	98.3	95.4	97.4	96.0
一関	現	195,102,400	2,748	193,384,534	2,671	99.1	97.2	99.7	98.3
	越	2,946,456	74	1,356,601	16	46.0	21.6	41.2	32.7
	計	198,048,856	2,822	194,741,135	2,687	98.3	95.2	99.4	97.1
沿岸	現	123,114,000	1,353	122,471,600	1,341	99.5	99.1	98.8	98.2
	越	1,421,689	36	557,801	11	39.2	30.6	33.9	45.5
	計	124,535,689	1,389	123,029,401	1,352	98.8	97.3	98.5	97.4
宮古	現	98,410,300	1,265	97,656,569	1,257	99.2	99.4	99.7	99.7
	越	1,487,246	14	810,436	4	54.5	28.6	13.6	25.0
	計	99,897,546	1,279	98,467,005	1,261	98.6	98.6	99.3	98.3
大船渡	現	97,826,800	1,619	97,496,717	1,588	99.7	98.1	99.6	98.1
	越	861,855	84	249,519	30	29.0	35.7	21.6	18.6
	計	98,688,655	1,703	97,746,236	1,618	99.0	95.0	99.0	94.9
県北	現	95,408,900	1,130	94,609,782	1,127	99.2	99.7	99.1	99.1
	越	1,248,051	20	142,551	4	11.4	20.0	12.6	30.8
	計	96,656,951	1,150	94,752,333	1,131	98.0	98.3	97.1	97.6
二戸	現	80,638,300	1,053	80,150,708	1,041	99.4	98.9	99.8	99.1
	越	371,667	7	183,300	4	49.3	57.1	74.7	62.5
	計	81,009,967	1,060	80,334,008	1,045	99.2	98.6	99.7	98.8
東京	現	0	0	0	0	—	—	0.0	0.0
	越	0	0	0	0	—	—	100.0	100.0
	計	0	0	0	0	—	—	100.0	100.0
合計	現	4,020,104,593	30,260	3,999,937,675	29,781	99.5	98.4	99.7	98.5
	越	32,411,684	996	12,935,786	304	39.9	30.5	23.8	26.0
	計	4,052,516,277	31,256	4,012,873,461	30,085	99.0	96.3	99.2	96.4

個人事業税

(単位:円)

振興局		調定額		収入済額		収入歩合			
		税額	件数	税額	件数	本年度		前年度	
						税額	件数	税額	件数
						%	%	%	%
盛岡	現	451,407,000	5,168	438,208,050	5,023	97.1	97.2	95.5	96.8
	越	74,500,905	753	15,616,738	179	21.0	23.8	18.8	23.5
	計	525,907,905	5,921	453,824,788	5,202	86.3	87.9	85.7	86.7
県南	現	76,429,200	1,064	75,002,997	1,053	98.1	99.0	98.9	98.3
	越	2,540,600	42	1,337,890	20	52.7	47.6	53.0	53.1
	計	78,969,800	1,106	76,340,887	1,073	96.7	97.0	97.7	96.5
花巻	現	126,255,200	1,818	123,333,400	1,764	97.7	97.0	97.2	97.2
	越	15,210,726	178	2,831,572	52	18.6	29.2	25.0	36.4
	計	141,465,926	1,996	126,164,972	1,816	89.2	91.0	92.8	93.9
一関	現	70,683,600	979	69,931,400	966	98.9	98.7	97.2	97.9
	越	3,571,076	54	1,073,383	16	30.1	29.6	20.7	15.4
	計	74,254,676	1,033	71,004,783	982	95.6	95.1	95.8	96.0
沿岸	現	29,778,100	411	29,741,800	410	99.9	99.8	99.4	99.2
	越	614,000	11	420,600	7	68.5	63.6	68.1	66.7
	計	30,392,100	422	30,162,400	417	99.2	98.8	98.8	98.4
宮古	現	69,960,100	913	68,900,700	902	98.5	98.8	97.9	97.9
	越	4,252,364	64	1,216,300	23	28.6	35.9	18.6	31.6
	計	74,212,464	977	70,117,000	925	94.5	94.7	91.0	93.3
大船渡	現	37,522,700	553	37,278,700	548	99.3	99.1	99.0	99.0
	越	672,500	9	158,100	5	23.5	55.6	94.8	50.0
	計	38,195,200	562	37,436,800	553	98.0	98.4	99.0	98.9
県北	現	37,630,400	524	37,289,600	518	99.1	98.9	98.2	99.5
	越	505,880	11	59,000	3	11.7	27.3	49.4	45.0
	計	38,136,280	535	37,348,600	521	97.9	97.4	96.4	97.8
二戸	現	37,065,800	554	36,846,800	548	99.4	98.9	99.7	99.1
	越	419,931	8	208,316	4	49.6	50.0	37.9	0.0
	計	37,485,731	562	37,055,116	552	98.9	98.2	99.5	98.5
東京	現	0	0	0	0	—	—	—	—
	越	2,600	1	2,600	1	100.0	100.0	0.0	0.0
	計	2,600	1	2,600	1	100.0	100.0	0.0	0.0
合計	現	936,732,100	11,984	916,533,447	11,732	97.8	97.9	97.0	97.7
	越	102,290,582	1,131	22,924,499	310	22.4	27.4	21.6	26.8
	計	1,039,022,682	13,115	939,457,946	12,042	90.4	91.8	90.6	91.5

法人事業税

(単位:円)

振興局		調定額		収入済額		収入歩合			
		税額	件数	税額	件数	本年度		前年度	
						税額	件数	税額	件数
						%	%	%	%
盛岡	現	10,325,153,700	8,282	10,304,959,647	8,236	99.8	99.4	99.9	99.0
	越	12,229,842	107	6,880,634	47	56.3	43.9	15.5	27.7
	計	10,337,383,542	8,389	10,311,840,281	8,283	99.8	98.7	99.7	98.1
県南	現	1,104,860,000	1,140	1,104,273,600	1,129	99.9	99.0	100.0	99.8
	越	2,871,000	14	2,394,927	5	83.4	35.7	37.0	50.0
	計	1,107,731,000	1,154	1,106,668,527	1,134	99.9	98.3	100.0	99.2
花巻	現	1,478,886,800	2,185	1,472,325,787	2,150	99.6	98.4	100.0	99.4
	越	12,091,100	33	2,832,630	17	23.4	51.5	1.7	31.3
	計	1,490,977,900	2,218	1,475,158,417	2,167	98.9	97.7	97.7	98.6
一関	現	573,237,500	1,005	569,833,596	990	99.4	98.5	99.8	99.0
	越	2,971,900	17	2,217,900	8	74.6	47.1	47.1	20.0
	計	576,209,400	1,022	572,051,496	998	99.3	97.7	99.8	98.4
沿岸	現	486,584,500	460	486,267,800	457	99.9	99.3	99.8	99.8
	越	10,584,700	6	3,897,900	2	36.8	33.3	18.7	12.5
	計	497,169,200	466	490,165,700	459	98.6	98.5	99.1	98.6
宮古	現	235,689,500	591	235,346,700	586	99.9	99.2	99.9	99.3
	越	1,629,800	15	1,309,000	6	80.3	40.0	37.2	41.7
	計	237,319,300	606	236,655,700	592	99.7	97.7	99.9	98.3
大船渡	現	273,426,800	565	273,262,900	563	99.9	99.6	98.6	99.1
	越	692,151	8	0	0	0.0	0.0	54.8	16.7
	計	274,118,951	573	273,262,900	563	99.7	98.3	98.6	98.3
県北	現	249,832,400	410	248,649,330	407	99.5	99.3	99.0	98.8
	越	544,400	4	366,600	3	67.3	75.0	0.0	0.0
	計	250,376,800	414	249,015,930	410	99.5	99.0	97.6	97.8
二戸	現	232,692,700	398	232,613,897	394	100.0	99.0	100.0	100.0
	越	51,800	3	51,800	3	100.0	100.0	—	—
	計	232,744,500	401	232,665,697	397	100.0	99.0	100.0	100.0
東京	現	0	0	0	0	—	—	—	—
	越	0	0	0	0	—	—	—	—
	計	0	0	0	0	—	—	—	—
合計	現	14,960,363,900	15,036	14,927,533,257	14,912	99.8	99.2	99.8	99.2
	越	43,666,693	207	19,951,391	91	45.7	44.0	10.6	28.9
	計	15,004,030,593	15,243	14,947,484,648	15,003	99.6	98.4	99.6	98.3

不動産取得税

(単位:円)

振興局		調定額		収入済額		収入歩合			
		税額	件数	税額	件数	本年度		前年度	
						税額	件数	税額	件数
						%	%	%	%
盛岡	現	1,154,842,700	5,187	1,135,622,813	5,082	98.3	98.0	94.4	97.6
	越	281,064,458	327	30,049,616	101	10.7	30.9	24.0	23.9
	計	1,435,907,158	5,514	1,165,672,429	5,183	81.2	94.0	90.9	93.5
県南	現	213,695,820	1,460	205,880,720	1,434	96.3	98.2	97.8	96.2
	越	20,023,727	126	12,561,020	20	62.7	15.9	48.8	15.7
	計	233,719,547	1,586	218,441,740	1,454	93.5	91.7	96.7	90.0
花巻	現	479,411,580	2,383	465,849,280	2,327	97.2	97.7	98.1	97.2
	越	29,780,081	181	11,526,968	28	38.7	15.5	4.7	26.2
	計	509,191,661	2,564	477,376,248	2,355	93.8	91.8	91.9	94.9
一関	現	231,335,510	1,416	229,566,610	1,381	99.2	97.5	85.3	97.6
	越	8,329,573	85	4,372,835	28	52.5	32.9	15.5	19.4
	計	239,665,083	1,501	233,939,445	1,409	97.6	93.9	82.9	93.7
沿岸	現	60,839,400	468	59,838,300	462	98.4	98.7	99.6	99.5
	越	209,700	4	74,800	2	35.7	50.0	57.7	66.7
	計	61,049,100	472	59,913,100	464	98.1	98.3	99.5	99.1
宮古	現	103,858,700	1,004	101,022,928	987	97.3	98.3	99.6	98.7
	越	1,614,100	33	478,300	10	29.6	30.3	45.7	25.6
	計	105,472,800	1,037	101,501,228	997	96.2	96.1	98.5	95.6
大船渡	現	54,143,500	524	53,724,200	519	99.2	99.0	99.4	98.3
	越	6,834,499	19	1,567,700	7	22.9	36.8	39.3	71.4
	計	60,977,999	543	55,291,900	526	90.7	96.9	97.4	97.5
県北	現	103,209,600	726	101,845,300	705	98.7	97.1	99.0	98.2
	越	3,367,612	48	1,420,761	10	42.2	20.8	30.4	36.2
	計	106,577,212	774	103,266,061	715	96.9	92.4	96.7	95.3
二戸	現	59,675,100	438	58,432,900	423	97.9	96.6	98.7	97.7
	越	7,132,000	33	4,681,465	9	65.6	27.3	64.1	50.0
	計	66,807,100	471	63,114,365	432	94.5	91.7	98.2	96.1
東京	現	0	0	0	0	-	-	100.0	100.0
	越	25,600	2	0	0	0.0	0.0	80.6	33.3
	計	25,600	2	0	0	0.0	0.0	86.4	50.0
合計	現	2,461,011,910	13,606	2,411,783,051	13,320	98.0	97.9	95.8	97.7
	越	358,381,350	858	66,733,465	215	18.6	25.1	23.4	25.7
	計	2,819,393,260	14,464	2,478,516,516	13,535	87.9	93.6	92.8	94.1

県たばこ税

(単位:円)

振興局		調定額		収入済額		収入歩合			
		税額	件数	税額	件数	本年度		前年度	
						税額	件数	税額	件数
						%	%	%	%
盛岡	現	2,401,232,771	51	2,401,232,771	51	100.0	100.0	100.0	100.0
	越計					-	-	0.0	0.0
		2,401,232,771	51	2,401,232,771	51	100.0	100.0	100.0	98.7
県南	現	0	0	0	0	-	-	-	-
	越計	0	0	0	0	-	-	-	-
		0	0	0	0	-	-	-	-
花巻	現	0	0	0	0	-	-	100.0	100.0
	越計	0	0	0	0	-	-	-	-
		0	0	0	0	-	-	100.0	100.0
一関	現	0	0	0	0	-	-	-	-
	越計	0	0	0	0	-	-	-	-
		0	0	0	0	-	-	-	-
沿岸	現	0	0	0	0	-	-	-	-
	越計	0	0	0	0	-	-	-	-
		0	0	0	0	-	-	-	-
宮古	現	0	0	0	0	-	-	-	-
	越計	0	0	0	0	-	-	-	-
		0	0	0	0	-	-	-	-
大船渡	現	0	0	0	0	-	-	-	-
	越計	0	0	0	0	-	-	-	-
		0	0	0	0	-	-	-	-
県北	現	0	0	0	0	-	-	-	-
	越計	0	0	0	0	-	-	-	-
		0	0	0	0	-	-	-	-
二戸	現	0	0	0	0	-	-	-	-
	越計	0	0	0	0	-	-	-	-
		0	0	0	0	-	-	-	-
東京	現	0	0	0	0	-	-	-	-
	越計	0	0	0	0	-	-	-	-
		0	0	0	0	-	-	-	-
合計	現	2,401,232,771	51	2,401,232,771	51	100.0	100.0	100.0	100.0
	越計	0	0	0	0	-	-	0.0	0.0
		2,401,232,771	51	2,401,232,771	51	100.0	100.0	100.0	98.7

ゴルフ場利用税

(単位:円)

振興局		調定額		収入済額		収入歩合			
		税額	件数	税額	件数	本年度		前年度	
						税額	件数	税額	件数
						%	%	%	%
盛岡	現	153,252,150	91	152,495,600	89	99.5	97.8	100.0	100.0
	越	2,604,800	4	2,604,800	4	100.0	100.0	—	—
	計	155,856,950	95	155,100,400	93	99.5	97.9	100.0	100.0
県南	現	78,326,400	54	78,326,400	54	100.0	100.0	99.7	96.1
	越	0	0	0	0	-	-	—	—
	計	78,326,400	54	78,326,400	54	100.0	100.0	99.7	96.1
花巻	現	50,777,450	41	50,777,450	41	100.0	100.0	100.0	100.0
	越	2,145,776	3	2,145,776	3	100.0	100.0	—	—
	計	52,923,226	44	52,923,226	44	100.0	100.0	100.0	100.0
一関	現	26,773,130	24	23,508,390	20	87.8	83.3	100.0	100.0
	越	586,960	1	150,000	0	25.6	0.0	—	—
	計	27,360,090	25	23,658,390	20	86.5	80.0	100.0	100.0
沿岸	現	1,351,500	12	1,351,500	12	100.0	100.0	100.0	100.0
	越	0	0	0	0	—	—	—	—
	計	1,351,500	12	1,351,500	12	100.0	100.0	100.0	100.0
宮古	現	8,555,200	11	8,555,200	11	100.0	100.0	100.0	100.0
	越	0	0	0	0	—	—	—	—
	計	8,555,200	11	8,555,200	11	100.0	100.0	100.0	100.0
大船渡	現	0	0	0	0	—	—	—	—
	越	0	0	0	0	—	—	—	—
	計	0	0	0	0	—	—	—	—
県北	現	7,087,500	10	7,087,500	10	100.0	100.0	100.0	100.0
	越	6,380,000	8	6,380,000	8	100.0	100.0	—	—
	計	13,467,500	18	13,467,500	18	100.0	100.0	100.0	100.0
二戸	現	20,644,500	10	20,644,500	10	100.0	100.0	100.0	100.0
	越	0	0	0	0	—	—	—	—
	計	20,644,500	10	20,644,500	10	100.0	100.0	100.0	100.0
東京	現	0	0	0	0	—	—	—	—
	越	0	0	0	0	—	—	—	—
	計	0	0	0	0	—	—	—	—
合計	現	346,767,830	253	342,746,540	247	98.8	97.6	99.8	98.8
	越	11,717,536	16	11,280,576	15	96.3	93.8	—	—
	計	358,485,366	269	354,027,116	262	98.8	97.4	99.8	98.8

軽油引取税

(単位:円)

振興局		調定額		収入済額		収入歩合			
		税額	件数	税額	件数	本年度		前年度	
						税額	件数	税額	件数
						%	%	%	%
盛岡	現	10,188,082,946	1,233	9,966,945,242	1,224	97.8	99.3	98.2	99.3
	越計	0	0	0	0	-	-	96.7	9.5
		10,188,082,946	1,233	9,966,945,242	1,224	97.8	99.3	98.2	94.7
県南	現	1,140,238,636	180	1,093,485,250	168	95.9	93.3	95.7	99.2
	越計	0	0	0	0	-	-	100.0	100.0
		1,140,238,636	180	1,093,485,250	168	95.9	93.3	95.9	99.2
花巻	現	773,823,284	300	773,823,284	300	100.0	100.0	100.0	100.0
	越計	0	0	0	0	-	-	-	-
		773,823,284	300	773,823,284	300	100.0	100.0	100.0	100.0
一関	現	512,863,073	284	512,843,882	283	100.0	99.6	99.9	99.7
	越計	0	0	0	0	-	-	-	-
		512,863,073	284	512,843,882	283	100.0	99.6	99.9	99.7
沿岸	現	196,770,455	140	196,770,455	140	100.0	100.0	99.4	100.0
	越計	0	0	0	0	-	-	-	-
		196,770,455	140	196,770,455	140	100.0	100.0	99.4	100.0
宮古	現	331,517,849	241	331,517,849	241	100.0	100.0	100.0	100.0
	越計	0	0	0	0	-	-	3.4	0.0
		331,517,849	241	331,517,849	241	100.0	100.0	99.9	97.1
大船渡	現	227,286,206	232	227,286,206	232	100.0	100.0	100.0	100.0
	越計	0	0	0	0	-	-	100.0	100.0
		227,286,206	232	227,286,206	232	100.0	100.0	100.0	100.0
県北	現	87,026,856	122	87,026,856	122	100.0	100.0	100.0	100.0
	越計	0	0	0	0	-	-	-	-
		87,026,856	122	87,026,856	122	100.0	100.0	100.0	100.0
二戸	現	286,291,368	168	286,291,368	168	100.0	100.0	100.0	100.0
	越計	0	0	0	0	-	-	-	-
		286,291,368	168	286,291,368	168	100.0	100.0	100.0	100.0
東京	現	0	0	0	0	-	-	-	-
	越計	0	0	0	0	-	-	-	-
		0	0	0	0	-	-	-	-
合計	現	13,743,900,673	2,900	13,475,990,392	2,878	98.1	99.2	98.3	99.6
	越計	0	0	0	0	-	-	97.1	11.8
		13,743,900,673	2,900	13,475,990,392	2,878	98.1	99.2	98.3	97.4



## 自動車税

(単位:円)

振興局		調定額		収入済額		収入歩合			
		税額	件数	税額	件数	本年度		前年度	
						税額	件数	税額	件数
						%	%	%	%
盛岡	現	7,377,985,500	229,967	7,325,808,454	228,520	99.3	99.4	99.1	99.2
	越	156,129,704	4,748	48,490,849	1,444	31.1	30.4	33.2	31.4
	計	7,534,115,204	234,715	7,374,299,303	229,964	97.9	98.0	97.4	97.5
県南	現	1,969,436,700	56,502	1,959,047,057	56,203	99.5	99.5	99.6	99.6
	越	15,638,261	467	5,767,541	160	36.9	34.3	56.9	56.7
	計	1,985,074,961	56,969	1,964,814,598	56,363	99.0	98.9	99.3	99.3
花巻	現	3,327,238,700	94,996	3,303,905,067	94,316	99.3	99.3	99.4	99.4
	越	48,511,070	1,398	19,942,461	565	41.1	40.4	43.5	43.0
	計	3,375,749,770	96,394	3,323,847,528	94,881	98.5	98.4	99.0	99.0
一関	現	1,852,825,800	52,749	1,837,601,910	52,309	99.2	99.2	99.1	99.1
	越	37,546,227	1,051	14,310,188	385	38.1	36.6	38.0	38.6
	計	1,890,372,027	53,800	1,851,912,098	52,694	98.0	97.9	98.6	98.6
沿岸	現	668,258,600	18,917	666,812,042	18,874	99.8	99.8	99.7	99.7
	越	2,653,531	92	1,134,042	41	42.7	44.6	37.6	42.3
	計	670,912,131	19,009	667,946,084	18,915	99.6	99.5	99.3	99.3
宮古	現	1,084,825,300	31,608	1,077,060,875	31,371	99.3	99.3	99.4	99.4
	越	11,880,857	376	5,441,581	171	45.8	45.5	48.1	47.8
	計	1,096,706,157	31,984	1,082,502,456	31,542	98.7	98.6	98.9	98.8
大船渡	現	921,223,100	26,207	917,982,173	26,104	99.6	99.6	99.6	99.7
	越	3,656,430	109	1,714,130	58	46.9	53.2	43.0	39.5
	計	924,879,530	26,316	919,696,303	26,162	99.4	99.4	99.4	99.4
県北	現	798,335,300	22,957	791,060,500	22,742	99.1	99.1	99.3	99.3
	越	12,546,675	392	3,746,532	120	29.9	30.6	48.0	46.6
	計	810,881,975	23,349	794,807,032	22,862	98.0	97.9	98.4	98.4
二戸	現	792,604,500	22,949	787,967,569	22,813	99.4	99.4	99.7	99.7
	越	4,056,675	141	1,995,215	79	49.2	56.0	61.2	60.6
	計	796,661,175	23,090	789,962,784	22,892	99.2	99.1	99.4	99.4
東京	現	199,700	5	45,000	1	22.5	20.0	29.4	27.3
	越	397,600	10	45,000	1	11.3	10.0	52.6	55.6
	計	597,300	15	90,000	2	15.1	13.3	45.7	47.4
合計	現	18,792,933,200	556,857	18,667,290,647	553,253	99.3	99.4	99.3	99.4
	越	293,017,030	8,784	102,587,539	3,024	35.0	34.4	37.8	36.6
	計	19,085,950,230	565,641	18,769,878,186	556,277	98.3	98.3	98.3	98.3

鉾区税

(単位:円)

振興局	調定額		収入済額		収入歩合				
	税額	件数	税額	件数	本年度		前年度		
					税額	件数	税額	件数	
					%	%	%	%	
盛岡	現	157,600	5	157,600	5	100.0	100.0	100.0	100.0
	越	0	0	0	0	—	—	—	—
	計	157,600	5	157,600	5	100.0	100.0	100.0	100.0
県南	現	4,802,300	121	4,802,300	121	100.0	100.0	100.0	100.0
	越	0	0	0	0	—	—	—	—
	計	4,802,300	121	4,802,300	121	100.0	100.0	100.0	100.0
花巻	現	0	0	0	0	—	—	—	—
	越	0	0	0	0	—	—	—	—
	計	0	0	0	0	—	—	—	—
一関	現	0	0	0	0	—	—	—	—
	越	0	0	0	0	—	—	—	—
	計	0	0	0	0	—	—	—	—
沿岸	現	4,185,000	60	4,185,000	60	100.0	100.0	100.0	100.0
	越	0	0	0	0	—	—	—	—
	計	4,185,000	60	4,185,000	60	100.0	100.0	100.0	100.0
宮古	現	477,200	8	477,200	8	100.0	100.0	100.0	100.0
	越	0	0	0	0	—	—	—	—
	計	477,200	8	477,200	8	100.0	100.0	100.0	100.0
大船渡	現	8,259,200	120	8,259,200	120	100.0	100.0	98.1	97.6
	越	0	0	0	0	-	-	25.7	60.0
	計	8,259,200	120	8,259,200	120	100.0	100.0	95.1	96.1
県北	現	843,900	16	843,900	16	100.0	100.0	100.0	100.0
	越	0	0	0	0	—	—	—	—
	計	843,900	16	843,900	16	100.0	100.0	100.0	100.0
二戸	現	43,400	2	43,400	2	100.0	100.0	100.0	100.0
	越	360,548	6	17,626	0	4.9	0.0	83.6	75.0
	計	403,948	8	61,026	2	15.1	25.0	84.3	76.9
東京	現	0	0	0	0	—	—	—	—
	越	0	0	0	0	—	—	—	—
	計	0	0	0	0	—	—	—	—
合計	現	18,768,600	332	18,768,600	332	100.0	100.0	99.1	99.1
	越	360,548	6	17,626	0	4.9	0.0	75.4	72.4
	計	19,129,148	338	18,786,226	332	98.2	98.2	96.3	96.9

狩獵稅

(單位:円)

振興局		調定額		収入済額		収入歩合			
		税額	件数	税額	件数	本年度		前年度	
						税額	件数	税額	件数
						%	%	%	%
盛岡	現	20,614,400	1,321	20,614,400	1,321	100.0	100.0	100.0	100.0
	越	0	0	0	0	—	—	—	—
	計	20,614,400	1,321	20,614,400	1,321	100.0	100.0	100.0	100.0
南	現	3,519,400	238	3,519,400	238	100.0	100.0	100.0	100.0
	越	0	0	0	0	—	—	—	—
	計	3,519,400	238	3,519,400	238	100.0	100.0	100.0	100.0
花巻	現	5,129,700	350	5,129,700	350	100.0	100.0	100.0	100.0
	越	0	0	0	0	—	—	—	—
	計	5,129,700	350	5,129,700	350	100.0	100.0	100.0	100.0
一関	現	5,424,900	382	5,424,900	382	100.0	100.0	100.0	100.0
	越	0	0	0	0	—	—	—	—
	計	5,424,900	382	5,424,900	382	100.0	100.0	100.0	100.0
沿岸	現	2,122,800	137	2,122,800	137	100.0	100.0	100.0	100.0
	越	0	0	0	0	—	—	—	—
	計	2,122,800	137	2,122,800	137	100.0	100.0	100.0	100.0
宮古	現	3,516,700	235	3,516,700	235	100.0	100.0	100.0	100.0
	越	0	0	0	0	—	—	—	—
	計	3,516,700	235	3,516,700	235	100.0	100.0	100.0	100.0
大船渡	現	3,257,200	233	3,257,200	233	100.0	100.0	100.0	100.0
	越	0	0	0	0	—	—	—	—
	計	3,257,200	233	3,257,200	233	100.0	100.0	100.0	100.0
北	現	1,589,300	103	1,589,300	103	100.0	100.0	100.0	100.0
	越	0	0	0	0	—	—	—	—
	計	1,589,300	103	1,589,300	103	100.0	100.0	100.0	100.0
二戸	現	2,117,100	142	2,117,100	142	100.0	100.0	100.0	100.0
	越	0	0	0	0	—	—	—	—
	計	2,117,100	142	2,117,100	142	100.0	100.0	100.0	100.0
合計	現	47,291,500	3,141	47,291,500	3,141	100.0	100.0	100.0	100.0
	越	0	0	0	0	—	—	—	—
	計	47,291,500	3,141	47,291,500	3,141	100.0	100.0	100.0	100.0

旧法による税（特別地方消費税）

（単位：円）

振興局		調定額		収入済額		収入歩合			
		税額	件数	税額	件数	本年度		前年度	
						税額	件数	税額	件数
						%	%	%	%
盛岡	現	0	0	0	0	—	—	—	—
	越	4,653,430	311	1,270,930	65	27.3	20.9	2.4	1.6
	計	4,653,430	311	1,270,930	65	27.3	20.9	2.4	1.6
県南	現	0	0	0	0	—	—	—	—
	越	0	0	0	0	—	—	—	—
	計	0	0	0	0	—	—	—	—
花巻	現	0	0	0	0	—	—	—	—
	越	0	0	0	0	—	—	—	—
	計	0	0	0	0	—	—	—	—
一関	現	0	0	0	0	—	—	—	—
	越	0	0	0	0	-	-	0.0	0.0
	計	0	0	0	0	-	-	0.0	0.0
沿岸	現	0	0	0	0	—	—	—	—
	越	0	0	0	0	—	—	—	—
	計	0	0	0	0	—	—	—	—
宮古	現	0	0	0	0	—	—	—	—
	越	0	0	0	0	—	—	—	—
	計	0	0	0	0	—	—	—	—
大船渡	現	0	0	0	0	—	—	—	—
	越	0	0	0	0	—	—	—	—
	計	0	0	0	0	—	—	—	—
県北	現	0	0	0	0	—	—	—	—
	越	0	0	0	0	—	—	—	—
	計	0	0	0	0	—	—	—	—
二戸	現	0	0	0	0	—	—	—	—
	越	0	0	0	0	—	—	—	—
	計	0	0	0	0	—	—	—	—
東京	現	0	0	0	0	—	—	—	—
	越	0	0	0	0	—	—	—	—
	計	0	0	0	0	—	—	—	—
合計	現	0	0	0	0	—	—	—	—
	越	4,653,430	311	1,270,930	65	27.3	20.9	2.3	1.6
	計	4,653,430	311	1,270,930	65	27.3	20.9	2.3	1.6

旧法による税（軽油引取税）

（単位：円）

振興局		調定額		収入済額		収入歩合			
		税額	件数	税額	件数	本年度		前年度	
						税額	件数	税額	件数
						%	%	%	%
盛岡	現	937,048,878	125	937,048,878	125	100.0	100.0	—	—
	越	198,450,051	62	197,320,460	11	99.4	17.7	2.4	1.6
	計	1,135,498,929	187	1,134,369,338	136	99.9	72.7	2.4	1.6
県南	現	106,021,661	18	106,021,661	18	100.0	100.0	—	—
	越	51,197,495	9	51,197,495	9	100.0	100.0	—	—
	計	157,219,156	27	157,219,156	27	100.0	100.0	—	—
花巻	現	78,827,363	49	78,827,363	49	100.0	100.0	—	—
	越	0	0	0	0	—	—	—	—
	計	78,827,363	49	78,827,363	49	100.0	100.0	—	—
一関	現	50,634,432	27	50,634,432	27	100.0	100.0	—	—
	越	5,261,681	2	5,261,681	2	100.0	100.0	0.0	0.0
	計	55,896,113	29	55,896,113	29	100.0	100.0	0.0	0.0
沿岸	現	20,264,826	38	20,264,826	38	100.0	100.0	—	—
	越	0	0	0	0	—	—	—	—
	計	20,264,826	38	20,264,826	38	100.0	100.0	—	—
宮古	現	31,069,297	22	31,069,297	22	100.0	100.0	—	—
	越	249,270	6	40,000	2	16.0	33.3	—	—
	計	31,318,567	28	31,109,297	24	99.3	85.7	—	—
大船渡	現	19,611,906	23	19,611,906	23	100.0	100.0	—	—
	越	0	0	0	0	—	—	—	—
	計	19,611,906	23	19,611,906	23	100.0	100.0	—	—
県北	現	9,936,279	11	9,936,279	11	100.0	100.0	—	—
	越	0	0	0	0	—	—	—	—
	計	9,936,279	11	9,936,279	11	100.0	100.0	—	—
二戸	現	25,269,820	16	25,269,820	16	100.0	100.0	—	—
	越	4,678,382	5	3,011,226	2	64.4	40.0	—	—
	計	29,948,202	21	28,281,046	18	94.4	85.7	—	—
東京	現	0	0	0	0	—	—	—	—
	越	0	0	0	0	—	—	—	—
	計	0	0	0	0	—	—	—	—
合計	現	1,278,684,462	329	1,278,684,462	329	100.0	100.0	—	—
	越	259,836,879	84	256,830,862	26	98.8	31.0	2.3	1.6
	計	1,538,521,341	413	1,535,515,324	355	99.8	86.0	2.3	1.6

## 産業廃棄物税

(単位:円)

振興局		調定額		収入済額		収入歩合			
		税額	件数	税額	件数	本年度		前年度	
						税額	件数	税額	件数
						%	%	%	%
盛岡	現	13,731,299	124	13,731,299	124	100.0	100.0	100.0	100.0
	越	0	0	0	0	—	—	—	—
	計	13,731,299	124	13,731,299	124	100.0	100.0	100.0	100.0
県南	現	33,459,334	36	33,459,334	36	100.0	100.0	100.0	100.0
	越	0	0	0	0	—	—	—	—
	計	33,459,334	36	33,459,334	36	100.0	100.0	100.0	100.0
花巻	現	7,319,599	93	7,319,599	93	100.0	100.0	100.0	100.0
	越	0	0	0	0	—	—	—	—
	計	7,319,599	93	7,319,599	93	100.0	100.0	100.0	100.0
一関	現	2,570,050	49	2,570,050	49	100.0	100.0	100.0	100.0
	越	0	0	0	0	—	—	—	—
	計	2,570,050	49	2,570,050	49	100.0	100.0	100.0	100.0
沿岸	現	2,000,620	19	2,000,620	19	100.0	100.0	100.0	100.0
	越	0	0	0	0	—	—	—	—
	計	2,000,620	19	2,000,620	19	100.0	100.0	100.0	100.0
宮古	現	0	0	0	0	—	—	—	—
	越	0	0	0	0	—	—	—	—
	計	0	0	0	0	—	—	—	—
大船渡	現	2,093,570	12	2,093,570	12	100.0	100.0	100.0	100.0
	越	0	0	0	0	—	—	—	—
	計	2,093,570	12	2,093,570	12	100.0	100.0	100.0	100.0
県北	現	93,435	12	93,435	12	100.0	100.0	100.0	100.0
	越	0	0	0	0	—	—	—	—
	計	93,435	12	93,435	12	100.0	100.0	100.0	100.0
二戸	現	0	0	0	0	—	—	—	—
	越	0	0	0	0	—	—	—	—
	計	0	0	0	0	—	—	—	—
東京	現	0	0	0	0	—	—	—	—
	越	0	0	0	0	—	—	—	—
	計	0	0	0	0	—	—	—	—
合計	現	61,267,907	345	61,267,907	345	100.0	100.0	100.0	100.0
	越	0	0	0	0	—	—	—	—
	計	61,267,907	345	61,267,907	345	100.0	100.0	100.0	100.0

県民税利子割・地方消費税・自動車取得税・旧法による税（自動車取得税）

（単位：円）

振興局	調定額		収入済額		収入歩合				
	税額	件数	税額	件数	本年度		前年度		
					税額	件数	税額	件数	
					%	%	%	%	
◎県民税利子割									
盛岡	現	893,613,054	9,121	893,613,054	9,121	100.0	100.0	100.0	100.0
	越	—	—	—	—	—	—	—	—
	計	893,613,054	9,121	893,613,054	9,121	100.0	100.0	100.0	100.0
◎地方消費税									
盛岡	譲渡割	10,541,143,912	—	10,541,143,912	—	100.0	—	100.0	—
	貨物割	77,296,800	—	77,296,800	—	100.0	—	100.0	—
	計	10,618,440,712	—	10,618,440,712	—	100.0	—	100.0	—
◎自動車取得税									
盛岡	現	2,341,061,000	50,246	2,341,061,000	50,246	100.0	100.0	100.0	100.0
	越	—	—	—	—	—	—	—	—
	計	2,341,061,000	50,246	2,341,061,000	50,246	100.0	100.0	100.0	100.0
◎旧法（自動車取得税）									
盛岡	現	800	1	800	1	100.0	100.0	100.0	100.0
	越	—	—	—	—	—	—	—	—
	計	800	1	800	1	100.0	100.0	100.0	100.0

7 平成21年度地方譲与税及び税外収入状況

													(単位:円)		
種 目	予 算 額	調 定 額		収 入 済 額		不納欠損額		過 誤 納 額		収 入 未 済 額		収 入	収 入 歩 合		
		金額	件数	金額	件数	金額	件数	金額	件数	金額	件数	予算	本年度	前年度	
													%	%	%
2款 地方消費税清算金	25,066,000,000	25,066,250,758	—	25,066,250,758	—	—	—	—	—	—	—	100.0	100.0	100.0	
3款 地方譲与税	11,009,000,000	11,151,021,496	—	11,151,021,496	—	—	—	—	—	—	—	101.3	100.0	100.0	
1(1) 地方法人特別譲与税	6,749,000,000	6,748,563,000	—	6,748,563,000	—	—	—	—	—	—	—	100.0	100.0	100.0	
2(1) 地方揮発油譲与税	2,309,000,000	2,442,885,000	—	2,442,885,000	—	—	—	—	—	—	—	105.8	100.0	100.0	
3(1) 石油ガス譲与税	259,000,000	268,064,000	—	268,064,000	—	—	—	—	—	—	—	103.5	100.0	100.0	
4(1) 地方道路譲与税	1,678,000,000	1,677,680,496	—	1,677,680,496	—	—	—	—	—	—	—	100.0	100.0	100.0	
5(1) 航空機燃料譲与税	14,000,000	13,829,000	—	13,829,000	—	—	—	—	—	—	—	98.8	100.0	100.0	
8款 使用料及び手数料	5,981,000	5,558,800	—	5,558,800	—	—	—	—	—	—	—	92.9	100.0	100.0	
2 手数料	5,981,000	5,558,800	—	5,558,800	—	—	—	—	—	—	—	92.9	100.0	100.0	
(1) 総務手数料	5,981,000	5,558,800	—	5,558,800	—	—	—	—	—	—	—	92.9	100.0	100.0	
税務総務	5,981,000	5,558,800	—	5,558,800	—	—	—	—	—	—	—	92.9	100.0	100.0	
11款 寄附金	550,000	551,500	—	551,500	—	—	—	—	—	—	—	100.3	100.0	100	
1 寄附金	550,000	551,500	—	551,500	—	—	—	—	—	—	—	100.3	100.0	100	
(4) 総務寄附金	550,000	551,500	—	551,500	—	—	—	—	—	—	—	100.3	100.0	100	
総務	550,000	551,500	—	551,500	—	—	—	—	—	—	—	100.3	100.0	100	
14款 諸収入	278,018,000	319,002,357	—	292,597,017	—	6,525,966	418	0	0	19,879,374	—	105.2	91.7	87.0	
1 延滞金・加算金及び過料	213,549,000	239,489,092	35,982	213,083,752	34,921	6,525,966	418	0	0	19,879,374	643	99.8	89.0	85.6	
(1) 延滞金	180,098,000	189,904,224	34,600	183,944,858	34,200	5,959,366	400	0	0	0	0	102.1	96.9	92.8	
現	—	183,950,358	34,202	183,944,858	34,200	5,500	2	0	0	0	0	—	100.0	100.0	
越	—	5,953,866	398	0	0	5,953,866	398	0	0	0	0	—	0.0	0.0	
(2) 加算金	33,451,000	49,584,868	1,382	29,138,894	721	566,600	18	0	0	19,879,374	643	87.1	58.8	66.3	
過少申告	—	1,992,900	189	1,956,000	182	0	0	0	0	36,900	7	—	98.1	92.3	
越	—	468,600	12	24,600	4	0	0	0	0	444,000	8	—	5.2	83.7	
不申告	—	1,691,634	126	688,634	96	0	0	0	0	1,003,000	30	—	40.7	88.8	
越	—	2,460,634	581	186,980	45	69,400	11	0	0	2,204,254	525	—	7.6	3.8	
重	—	31,720,200	403	24,423,800	376	0	0	0	0	7,296,400	27	—	77.0	95.6	
越	—	11,250,900	71	1,858,880	18	497,200	7	0	0	8,894,820	46	—	16.5	6.3	
7 利子割精算金収入	5,310,000	5,310,246	—	5,310,246	—	—	—	—	—	—	—	100.0	100.0	100.0	
8 雑収入	59,159,000	74,203,019	—	74,203,019	—	—	—	—	—	—	—	125.4	100.0	100.0	
(1) 滞納処分費	9,653,000	252,512	11	252,512	11	—	—	—	—	—	—	2.6	100.0	100.0	
(4) 雑収入	49,506,000	73,950,507	—	73,950,507	—	—	—	—	—	—	—	149.4	100.0	100.0	
広告掲載料	800,000	800,000	—	800,000	—	—	—	—	—	—	—	100.0	100.0	100.0	
私用電話料	—	—	—	—	—	—	—	—	—	—	—	—	—	—	
過誤納還付未済金	—	13,480,309	—	13,480,309	—	—	—	—	—	—	—	—	100.0	100.0	
歳出金支払未済金	—	11,040,060	—	11,040,060	—	—	—	—	—	—	—	—	100.0	100.0	
過誤払返納金	—	0	—	0	—	—	—	—	—	—	—	—	—	—	
社会保険料納付金	117,000	39,985	—	39,985	—	—	—	—	—	—	—	34.2	100.0	100.0	
その他(機構納付金)	900,000	900,000	—	900,000	—	—	—	—	—	—	—	100.0	100.0	100.0	
# (地方税ポータルシステム負担金)	47,689,000	47,690,153	—	47,690,153	—	—	—	—	—	—	—	100.0	100.0	100.0	
<b>合 計</b>	<b>36,359,549,000</b>	<b>36,542,384,911</b>	<b>—</b>	<b>36,515,979,571</b>	<b>—</b>	<b>6,525,966</b>	<b>—</b>	<b>—</b>	<b>—</b>	<b>19,879,374</b>	<b>—</b>	<b>100.4</b>	<b>99.9</b>	<b>99.8</b>	

(備考) 予算額は、税務課の予算額のみ計上した。



(2) 振興局別

(平成21年度県税外収入状況)

(単位:円)

振興局	調定額		収入済額		不納欠損額		過誤納額		収入未済額		収入歩合 %	付記				収入歩合 %		
	金額	件数	金額	件数	金額	件数	金額	件数	金額	件数		振興局	種目	加算金			収入済額	
														調定額 金額	件数			金額
盛岡	109,093,614	15,390	96,010,239	14,700	1,638,009	133	0	0	11,445,366	557	88.0	盛岡	過不重	1,071,700	117	971,200	108	90.6
														2,934,626	594	385,080	84	13.1
														14,186,200	264	5,359,080	222	37.8
県南	16,807,222	2,935	15,728,545	2,856	581,877	60	0	0	496,800	19	93.6	県南	過不重	101,700	19	101,700	19	100.0
														139,700	12	68,600	4	49.1
														1,200,700	33	775,000	22	64.5
花巻	37,798,113	6,232	32,259,119	6,101	2,025,986	102	0	0	3,513,008	29	85.3	花巻	過不重	785,300	37	747,000	36	95.1
														295,542	33	141,234	15	47.8
														8,033,800	77	4,552,500	63	56.7
一関	29,078,260	3,114	27,841,360	3,091	988,900	16	0	0	248,000	7	95.7	一関	過不重	89,100	14	85,700	13	96.2
														258,100	11	13,500	5	5.2
														11,165,300	26	11,165,300	26	100.0
沿岸	11,305,856	1,390	7,363,356	1,381	0	0	0	0	3,942,500	9	65.1	沿岸	過不重	261,500	1	0	0	0.0
														257,600	24	91,900	22	35.7
														3,840,900	22	325,600	16	8.5
宮古	11,461,342	2,243	11,295,542	2,214	74,400	11	0	0	91,400	18	98.6	宮古	過不重	29,300	2	23,100	1	78.8
														78,700	18	10,600	2	13.5
														930,800	10	913,700	9	98.2
大船渡	7,154,635	1,582	6,665,941	1,555	488,694	27	0	0	0	0	93.2	大船渡	過不重	41,600	7	41,600	7	100.0
														79,200	7	58,400	2	73.7
														775,600	23	425,000	19	54.8
県北	10,028,786	1,458	9,717,486	1,429	169,000	25	0	0	142,300	4	96.9	県北	過不重	81,300	4	10,300	2	12.7
														21,700	5	19,200	4	88.5
														2,801,300	15	2,730,000	13	97.5
二戸	6,997,576	1,647	6,438,476	1,603	559,100	44	0	0	0	0	92.0	二戸	過不重	0	0	0	0	—
														87,100	3	87,100	3	100.0
														36,500	4	36,500	4	100.0
東京	16,200	2	16,200	2	0	0	0	0	0	0	100.0	東京	過不重	0	0	0	0	—
														0	0	0	0	—
														0	0	0	0	—
合計	239,741,604	35,993	213,336,264	34,932	6,525,966	418	0	0	19,879,374	643	89.0	合計	過不重	2,461,500	201	1,980,600	186	80.5
														4,152,268	707	875,614	141	21.1
														42,971,100	474	26,282,680	394	61.2

(備考) 1. 延滞金、加算金及び滞納処分費の合計を計上した。

2. 「種目」欄の「過」「不」及び「重」は、それぞれ過少申告加算金、不申告加算金及び重加算金の略である。

## (3) 地方譲与税の推移(平成8年度～平成21年度)

(単位:円)

年 度	月 別 収 入 済 額				計	予 算 額	収 入 予 算
	10 月	1 月	3 月				
<b>消費譲与税</b>							%
平成 8 年	—	3,461,944,000	1,666,885,000	2,175,271,000	7,304,100,000	7,304,100,000	100.0
9	—	2,584,916,575	—	—	2,584,916,575	2,584,917,000	100.0
10	—	—	—	—	—	—	—
11	—	—	—	—	—	—	—
12	—	—	—	—	—	—	—
<b>地方法人特別譲与税</b>	<b>6 月</b>	<b>9 月</b>	<b>11 月</b>	<b>3 月</b>			
平成 21 年	<b>207,000</b>	<b>89,151,000</b>	<b>656,737,000</b>	<b>6,002,468,000</b>	<b>6,748,563,000</b>	<b>6,749,000,000</b>	<b>100.0</b>
<b>地方揮発油譲与税</b>	<b>6 月</b>		<b>11 月</b>	<b>3 月</b>			
平成 21 年	<b>1,211,000</b>	—	<b>1,029,401,000</b>	<b>1,412,273,000</b>	<b>2,442,885,000</b>	<b>2,309,000,000</b>	<b>105.8</b>
<b>石油ガス譲与税</b>	<b>6 月</b>		<b>11 月</b>	<b>3 月</b>			
平成 12 年	78,339,000	—	132,618,000	105,470,000	316,427,000	316,427,000	100.0
13	76,275,000	—	129,327,000	102,914,000	308,516,000	308,516,000	100.0
14	74,672,000	—	128,663,000	104,929,000	308,264,000	308,264,000	100.0
15	76,273,000	—	128,000,000	95,567,000	299,840,000	299,840,000	100.0
16	90,055,000	—	125,500,000	117,715,000	333,270,000	333,270,000	100.0
17	78,008,000	—	132,913,000	106,197,000	317,118,000	317,118,000	100.0
18	77,329,000	—	129,659,000	105,226,000	312,214,000	315,660,000	98.9
19	74,217,000	—	125,608,000	100,044,000	299,869,000	309,982,000	96.7
20	73,519,000	—	120,769,000	86,984,000	281,272,000	287,429,000	97.9
21	<b>74,758,000</b>	—	<b>105,009,000</b>	<b>88,297,000</b>	<b>268,064,000</b>	<b>259,000,000</b>	<b>103.5</b>
<b>地方道路譲与税</b>	<b>6 月</b>		<b>11 月</b>	<b>3 月</b>			
平成 12 年	855,032,000	—	1,215,376,000	825,651,000	2,896,059,000	2,839,785,000	102.0
13	865,071,000	—	1,226,679,000	812,659,000	2,904,409,000	2,896,059,000	100.3
14	901,655,000	—	1,098,031,000	1,015,791,000	3,015,477,000	2,904,409,000	103.8
15	1,148,405,000	—	1,544,276,000	1,293,024,000	3,985,705,000	3,015,477,000	132.2
16	1,370,113,000	—	1,384,109,000	1,616,062,000	4,370,284,000	3,985,705,000	109.6
17	1,191,201,000	—	1,754,725,000	1,286,653,000	4,232,579,000	4,232,579,000	100.0
18	1,187,867,000	—	1,736,117,000	1,228,163,000	4,152,147,000	4,153,542,000	100.0
19	1,228,212,000	—	1,762,803,000	1,266,406,000	4,257,421,000	4,154,653,000	102.5
20	1,205,022,000	—	1,478,001,000	1,209,374,000	3,892,397,000	3,796,517,000	102.5
21	<b>1,329,702,000</b>	—	<b>347,942,000</b>	<b>36,000</b>	<b>1,677,680,000</b>	<b>1,678,000,000</b>	<b>100.0</b>
<b>航空機燃料譲与税</b>		<b>9 月</b>	<b>11 月</b>	<b>3 月</b>			
平成 12 年	—	8,237,000	—	8,344,000	16,581,000	16,581,000	100.0
13	—	8,399,000	—	7,772,000	16,171,000	16,171,000	100.0
14	—	6,936,000	—	10,279,000	17,215,000	17,215,000	100.0
15	—	6,834,000	—	7,998,000	14,832,000	14,832,000	100.0
16	—	8,360,000	—	7,862,000	16,222,000	16,222,000	100.0
17	—	7,547,000	—	8,435,000	15,982,000	15,982,000	100.0
18	—	6,786,000	—	8,082,000	14,868,000	14,970,000	99.3
19	—	6,744,000	—	7,551,000	14,295,000	16,571,000	86.3
20	—	5,762,000	—	7,183,000	12,945,000	12,180,000	106.3
21	—	<b>7,500,000</b>	—	<b>6,329,000</b>	<b>13,829,000</b>	<b>14,000,000</b>	<b>98.8</b>

# 第 3

## 滯納整理等

# 1 平成21年度県税徴収実績（個人県民税を除く現年課税分）

（納期内収入等の割合）

- 納期内収入額
- 督促発付前収入額
- 督促発付後収入額

（単位：百万円）

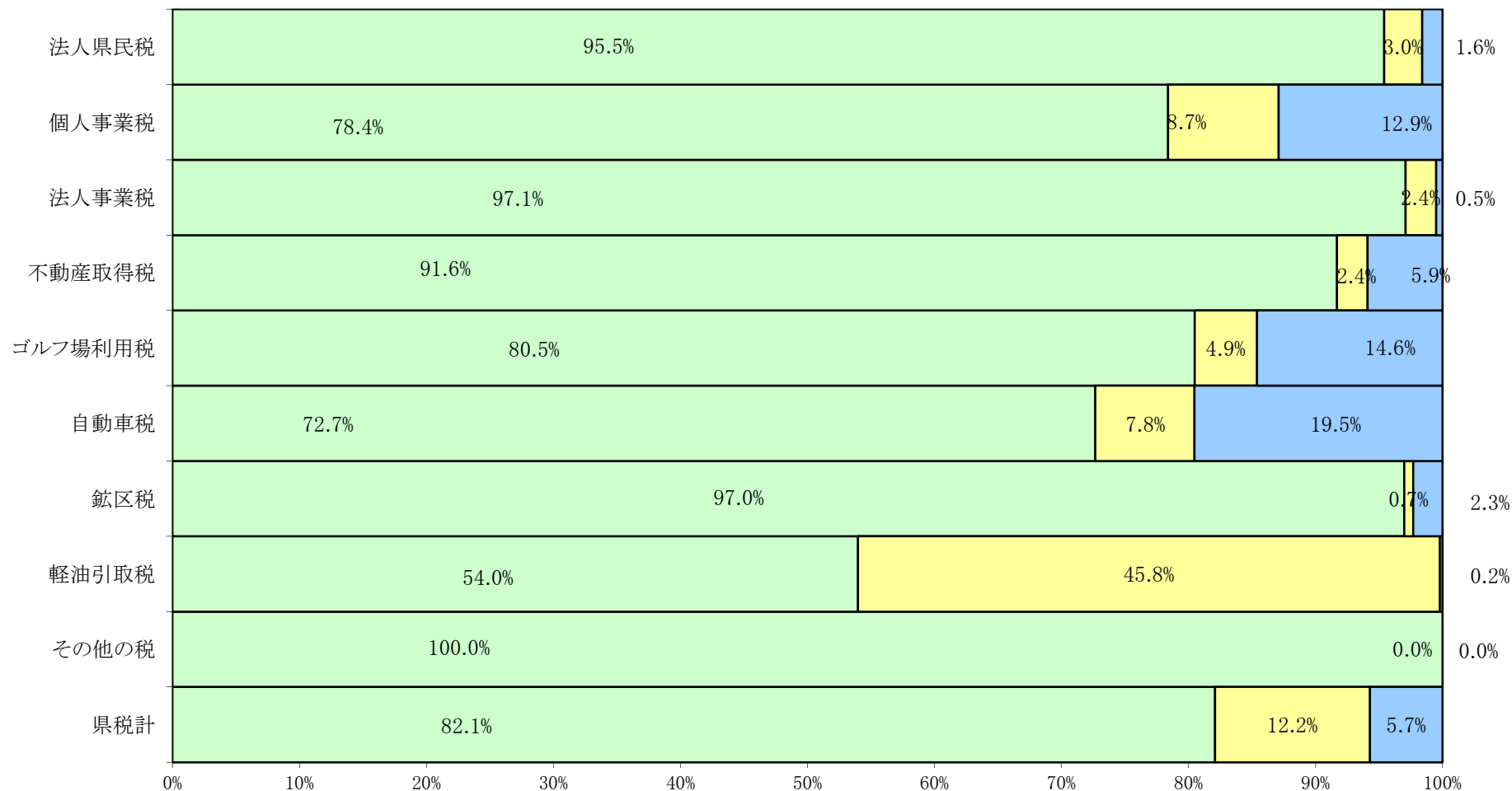

（滞納整理等）  
99

2 県税滞納整理状況(平成19年度～平成21年度)

(1) 納付機関別領収額

(単位:千円)

年度	調定額		指定金融機関 郵便局領収額		出納員領収額							収入済額		
					所内		集合及び移動窓口		出張		小計			
	件	件	件	件	件	件	件	件	件	件	件	件	件	
19	97,904,600	753,601	94,506,290	692,416	2,188,841	45,345	0	0	28,781	1,286	2,217,622	46,631	96,723,912	739,047
20	91,762,410	725,908	88,984,130	676,821	1,498,329	34,360	0	0	13,519	752	1,511,848	35,112	90,495,978	711,933
<b>21</b>	<b>74,028,511</b>	<b>707,880</b>	<b>71,522,546</b>	<b>660,959</b>	<b>1,360,751</b>	<b>33,251</b>	<b>0</b>	<b>0</b>	<b>13,412</b>	<b>651</b>	<b>1,374,163</b>	<b>33,902</b>	<b>72,896,709</b>	<b>694,861</b>

(備考) 個人県民税を除いた額である。

(構成比) (単位:%)

年度	調定額		指定金融機関 郵便局領収額		出納員領収額							収入済額		
					所内		集合及び移動窓口		出張		小計			
	100.0	100.0	96.5	91.9	2.2	6.0	0.0	0.0	0.0	0.2	2.3	6.2	98.8	98.1
19	100.0	100.0	96.5	91.9	2.2	6.0	0.0	0.0	0.0	0.2	2.3	6.2	98.8	98.1
20	100.0	100.0	97.0	93.2	1.6	4.7	0.0	0.0	0.0	0.1	1.7	4.8	98.6	98.1
<b>21</b>	<b>100.0</b>	<b>100.0</b>	<b>96.6</b>	<b>93.4</b>	<b>1.8</b>	<b>4.7</b>	<b>0.0</b>	<b>0.0</b>	<b>0.0</b>	<b>0.1</b>	<b>1.9</b>	<b>4.8</b>	<b>98.5</b>	<b>98.2</b>

(2) 督促状発付前及び発付後領収額

(単位:千円)

年度	調定額		督促状発付前領収額				督促状発付後領収額				収入済額	
			納期後		小計		督促状発付後領収額		収入済額			
	件	件	件	件	件	件	件	件	件	件	件	件
19	96,908,033	739,682	80,622,742	561,610	10,721,780	54,449	91,344,522	616,059	4,893,019	118,488	96,237,541	734,547
20	90,762,575	713,134	76,058,193	545,843	9,514,443	50,808	85,572,636	596,651	4,387,751	111,134	89,960,387	707,785
<b>21</b>	<b>72,922,175</b>	<b>695,509</b>	<b>59,427,425</b>	<b>534,606</b>	<b>8,842,010</b>	<b>50,113</b>	<b>68,269,435</b>	<b>584,719</b>	<b>4,132,741</b>	<b>106,011</b>	<b>72,402,176</b>	<b>690,730</b>

(備考) 個人県民税を除いた現年課税分の額である。

(構成比) (単位:%)

年度	調定額		督促状発付前領収額				督促状発付後領収額				収入済額	
			納期後		小計		督促状発付後領収額		収入済額			
	100.0	100.0	83.2	75.9	11.1	7.4	94.3	83.3	5.0	16.0	99.3	99.3
19	100.0	100.0	83.2	75.9	11.1	7.4	94.3	83.3	5.0	16.0	99.3	99.3
20	100.0	100.0	83.8	76.5	10.5	7.1	94.3	83.6	4.8	15.6	99.1	99.2
<b>21</b>	<b>100.0</b>	<b>100.0</b>	<b>81.5</b>	<b>76.9</b>	<b>12.1</b>	<b>7.2</b>	<b>93.6</b>	<b>84.1</b>	<b>5.7</b>	<b>15.2</b>	<b>99.3</b>	<b>99.3</b>

(3) 滞納整理額

(単位:千円)

年度	調定額		滞納額		滞納整理収入額								不納欠損額		過誤納額		整理未済額	
					任意徴収		差押徴収		合計		合計							
							任意納税	処分徴収										
	件	件	件	件	件	件	件	件	件	件	件	件	件	件	件	件	件	
19	86,274,216	753,601	17,281,858	191,991	16,003,585	175,121	50,110	1,131	47,475	1,185	16,101,170	177,437	82,585	1,031	0	0	1,098,102	13,523
20	80,316,053	725,908	15,704,217	180,065	14,256,744	163,689	119,329	1,032	61,712	1,369	14,437,785	166,090	107,517	1,079	0	0	1,158,915	12,896
<b>21</b>	<b>74,028,511</b>	<b>707,880</b>	<b>14,601,086</b>	<b>173,274</b>	<b>13,354,144</b>	<b>157,809</b>	<b>57,388</b>	<b>841</b>	<b>57,756</b>	<b>1,605</b>	<b>13,469,284</b>	<b>160,255</b>	<b>33,818</b>	<b>639</b>	<b>0</b>	<b>0</b>	<b>1,097,984</b>	<b>12,380</b>

(備考) 1. 個人県民税及び地方消費税を除いた額である。2. 「滞納額」欄は、調定額から納期内収入額を差し引いた額である。3. 「差押徴収」欄は、参加差押え、交付要求を含んだ額である。

(構成比) (単位:%)

年度	調定額		滞納額		滞納整理収入額								不納欠損額		過誤納額		整理未済額	
					任意徴収		差押徴収		合計		合計							
							任意納税	処分徴収										
	100	100	22.3	28.0	20.8	25.4	0.1	0.2	0.0	0.1	21.0	25.7	0.1	0.1	0.0	0.0	1.2	2.1
19	100	100	22.3	28.0	20.8	25.4	0.1	0.2	0.0	0.1	21.0	25.7	0.1	0.1	0.0	0.0	1.2	2.1
20	100	100	19.6	24.8	17.8	22.5	0.1	0.1	0.1	0.2	18.0	22.9	0.1	0.1	0.0	0.0	1.4	1.8
<b>21</b>	<b>100</b>	<b>100</b>	<b>19.7</b>	<b>24.5</b>	<b>18.0</b>	<b>22.3</b>	<b>0.1</b>	<b>0.1</b>	<b>0.1</b>	<b>0.2</b>	<b>18.2</b>	<b>22.6</b>	<b>0.0</b>	<b>0.1</b>	<b>0.0</b>	<b>0.0</b>	<b>1.5</b>	<b>1.7</b>

(4) 収入未済額

(単位:千円)

年度	収入未済額		収入未済額の内訳															
			財産差押え		換価の猶予		執行の停止		徴収猶予		徴収嘱託		交付要求		分納誓約		その他	
	件	件	件	件	件	件	件	件	件	件	件	件	件	件	件	件	件	
19	1,098,103	13,523	110,138	1,975	31,561	28	29,479	640	322,519	328	—	—	39,419	525	86,158	1,290	478,829	8,737
20	1,158,915	12,896	273,399	1,222	32,698	28	44,579	888	266,055	350	—	—	44,786	477	72,678	1,177	424,720	8,754
<b>21</b>	<b>1,097,984</b>	<b>12,380</b>	<b>291,537</b>	<b>1,319</b>	<b>36,597</b>	<b>43</b>	<b>42,799</b>	<b>910</b>	<b>259,413</b>	<b>329</b>	<b>—</b>	<b>—</b>	<b>50,179</b>	<b>393</b>	<b>60,260</b>	<b>1,257</b>	<b>357,199</b>	<b>8,129</b>

(備考) 1. 個人県民税を除いた額である。

2. 「交付要求」欄は、参加差押えを含んだ額である。

(構成比) (単位:%)

年度	収入未済額		収入未済額の内訳															
			財産差押え		換価の猶予		執行の停止		徴収猶予		徴収嘱託		交付要求		分納誓約		その他	
	100.0	100.0	10.0	14.6	2.9	0.2	2.7	4.7	29.4	2.4	—	—	3.6	3.9	7.8	9.5	43.6	64.6
19	100.0	100.0	10.0	14.6	2.9	0.2	2.7	4.7	29.4	2.4	—	—	3.6	3.9	7.8	9.5	43.6	64.6
20	100.0	100.0	23.6	9.5	2.8	0.2	3.8	6.9	23.0	2.7	—	—	3.9	3.7	6.3	9.1	36.6	67.9
<b>21</b>	<b>100.0</b>	<b>100.0</b>	<b>26.6</b>	<b>10.7</b>	<b>3.3</b>	<b>0.3</b>	<b>3.9</b>	<b>7.4</b>	<b>23.6</b>	<b>2.7</b>	<b>—</b>	<b>—</b>	<b>4.6</b>	<b>3.2</b>	<b>5.5</b>	<b>10.2</b>	<b>32.5</b>	<b>65.7</b>

### 3 平成21年度県税滞納整理状況

#### (1) 納付機関別領収額

(単位:円)

振興局	調 定 額		収 入 済 額									収入済額 (計)		
			指定金融機関及び郵便局領収		出 納 員 領 収			小 計						
					所 内	集合及び移動窓口	出 張							
件	件	件	件	件	件	件	件	件	件	件	件			
盛岡	50,137,316,875	332,317	49,158,438,598	319,253	204,443,835	6,316	0	0	1,357,537	77	205,801,372	6,393	49,364,239,970	325,646
県南	5,149,031,498	64,441	4,935,931,030	59,501	124,335,805	4,022	0	0	211,210	13	124,547,015	4,035	5,060,478,045	63,536
花巻	6,932,056,903	109,198	6,310,685,808	99,326	496,677,916	7,647	0	0	1,543,880	58	498,221,796	7,705	6,808,907,604	107,031
一関	3,582,664,268	60,827	3,381,226,849	55,766	140,055,067	3,573	0	0	2,760,376	90	142,815,443	3,663	3,524,042,292	59,429
沿岸	1,610,753,421	21,987	1,521,079,371	19,723	75,496,230	2,072	0	0	1,336,285	59	76,832,515	2,131	1,597,911,886	21,854
宮古	1,988,993,783	36,749	1,877,121,700	33,138	86,312,888	2,941	0	0	985,047	54	87,297,935	2,995	1,964,419,635	36,133
大船渡	1,657,368,417	29,946	1,542,005,285	26,973	98,198,561	2,498	0	0	3,738,375	250	101,936,936	2,748	1,643,942,221	29,721
県北	1,415,586,488	26,491	1,309,084,452	23,378	82,348,874	2,488	0	0	713,900	22	83,062,774	2,510	1,392,147,226	25,888
二戸	1,554,113,591	25,906	1,486,880,302	23,898	52,881,349	1,694	0	0	765,359	28	53,646,708	1,722	1,540,527,010	25,620
東京	625,500	18	92,600	3	0	0	0	0	0	0	0	0	92,600	3
<b>合計</b>	<b>74,028,510,744</b>	<b>707,880</b>	<b>71,522,545,995</b>	<b>660,959</b>	<b>1,360,750,525</b>	<b>33,251</b>	<b>0</b>	<b>0</b>	<b>13,411,969</b>	<b>651</b>	<b>1,374,162,494</b>	<b>33,902</b>	<b>72,896,708,489</b>	<b>694,861</b>
前年度	91,762,409,903	725,908	88,984,130,319	676,821	1,498,328,666	34,360	0	0	13,518,790	752	1,511,847,456	35,112	90,495,977,775	711,933

(備考)個人県民税を除いた額である。

#### (構成比)

(単位:%)

振興局	調 定 額		収 入 済 額									収入済額 (計)		
			指定金融機関及び郵便局領収		出 納 員 領 収			小 計						
					所 内	集合及び移動窓口	出 張							
盛岡	100.0	100.0	98.0	96.1	0.4	1.9	0.0	0.0	0.0	0.0	0.4	1.9	98.5	98.0
県南	100.0	100.0	95.9	92.3	2.4	6.2	0.0	0.0	0.0	0.0	2.4	6.3	98.3	98.6
花巻	100.0	100.0	91.0	91.0	7.2	7.0	0.0	0.0	0.0	0.1	7.2	7.1	98.2	98.0
一関	100.0	100.0	94.4	91.7	3.9	5.9	0.0	0.0	0.1	0.1	4.0	6.0	98.4	97.7
釜石	100.0	100.0	94.4	89.7	4.7	9.4	0.0	0.0	0.1	0.3	4.8	9.7	99.2	99.4
宮古	100.0	100.0	94.4	90.2	4.3	8.0	0.0	0.0	0.0	0.1	4.4	8.2	98.8	98.3
大船渡	100.0	100.0	93.0	90.1	5.9	8.3	0.0	0.0	0.2	0.8	6.2	9.2	99.2	99.2
久慈	100.0	100.0	92.5	88.3	5.8	9.4	0.0	0.0	0.1	0.1	5.9	9.5	98.3	97.7
二戸	100.0	100.0	95.7	92.3	3.4	6.5	0.0	0.0	0.0	0.1	3.5	6.6	99.1	98.9
東京	100.0	100.0	14.8	16.7	0.0	0.0	0.0	0.0	0.0	0.0	0.0	0.0	14.8	16.7
<b>合計</b>	<b>100.0</b>	<b>100.0</b>	<b>96.6</b>	<b>93.4</b>	<b>1.8</b>	<b>4.7</b>	<b>0.0</b>	<b>0.0</b>	<b>0.0</b>	<b>0.1</b>	<b>1.9</b>	<b>4.8</b>	<b>98.5</b>	<b>98.2</b>
前年度	100.0	100.0	97.0	93.2	1.6	4.7	0.0	0.0	0.0	0.1	1.6	4.8	98.6	98.1

(2) 督促状発付前及び発付後領収額  
税目別

(単位:円)

税目	調定額		収入						督促状発付後領収		収入済額 (計)	
			納期内		督促状発付前領収		納期後					
			件	額	件	額	件	額				
県民税 法人	4,020,104,593	31,307	3,818,219,314	25,403	118,024,875	3,607	3,936,244,189	29,010	63,693,486	1,812	3,999,937,675	30,822
利子割	893,613,054	9,121	892,854,536	8,983	758,518	138	893,613,054	9,121	0	0	893,613,054	9,121
事業税 個人	936,732,100	11,984	718,980,700	8,556	79,439,200	1,253	798,419,900	9,809	118,113,547	1,923	916,533,447	11,732
法人	14,960,363,900	15,036	14,498,911,550	11,579	352,315,951	2,687	14,851,227,501	14,266	76,305,756	646	14,927,533,257	14,912
地方消費税 譲渡割	10,541,143,912	0.0	10,541,143,912	0.0	0.0	0.0	10,541,143,912	—	0.0	0.0	10,541,143,912	—
貨物割	77,296,800	0.0	77,296,800	0.0	0.0	0.0	77,296,800	—	0.0	0.0	77,296,800	—
不動産取得税	2,461,011,910	13,606	2,209,809,994	11,310	58,848,973	729	2,268,658,967	12,039	143,124,084	1,281	2,411,783,051	13,320
県たばこ税	2,401,232,771	51	2,401,155,252	41	77,519	10	2,401,232,771	51	0	0	2,401,232,771	51
ゴルフ場利用税	346,767,830	253	275,803,984	194	16,814,706	17	292,618,690	211	50,127,850	36	342,746,540	247
自動車取得税	2,341,061,800	50,247	2,341,061,800	50,247	0	0	2,341,061,800	50,247	0	0	2,341,061,800	50,247
軽油引取税	15,022,585,135	3,229	7,963,258,637	2,427	6,761,749,100	725	14,725,007,737	3,152	29,667,117	55	14,754,674,854	3,207
自動車税	18,792,933,200	556,857	13,566,719,953	412,316	1,452,982,456	40,925	15,019,702,409	453,241	3,647,588,238	100,012	18,667,290,647	553,253
鉦区税	18,768,600	332	18,204,000	322	132,000	1	18,336,000	323	432,600	9	18,768,600	332
狩猟税	47,291,500	3,141	43,774,800	2,906	0	0	43,774,800	2,906	3,516,700	235	47,291,500	3,141
産業廃棄物税	61,267,907	345	60,229,314	322	866,753	21	61,096,067	343	171,840	2	61,267,907	345
合計	<b>72,922,175,012</b>	<b>695,509</b>	<b>59,427,424,546</b>	<b>534,606</b>	<b>8,842,010,051</b>	<b>50,113</b>	<b>68,269,434,597</b>	<b>584,719</b>	<b>4,132,741,218</b>	<b>106,011</b>	<b>72,402,175,815</b>	<b>690,730</b>
前年度	90,762,575,159	713,134	76,058,193,347	545,843	9,514,442,647	50,808	85,572,635,994	596,651	4,387,751,419	111,134	89,960,387,413	707,785

(備考) 1. 個人県民税を除いた現年課税分の額である。  
2. 軽油引取税は旧法分を含んだ額である。

(構成比)

(単位:%)

税目	調定額		収入						督促状発付後領収		収入済額 (計)	
			納期内		督促状発付前領収		納期後					
			件	額	件	額	件	額				
県民税 法人	100.0	100.0	95.0	81.1	2.9	11.5	97.9	92.7	1.6	5.8	99.5	98.5
利子割	100.0	100.0	99.9	98.5	0.1	1.5	100.0	100.0	—	—	100.0	100.0
事業税 個人	100.0	100.0	76.8	71.4	8.5	10.5	85.2	81.9	12.6	16.1	97.8	97.9
法人	100.0	100.0	96.9	77.0	2.4	17.9	99.3	94.9	0.5	4.3	99.8	99.2
地方消費税 譲渡割	100.0	—	100.0	—	—	—	100.0	—	—	—	100.0	—
貨物割	100.0	—	100.0	—	—	—	100.0	—	—	—	100.0	—
不動産取得税	100.0	100.0	89.8	83.1	2.4	5.4	92.2	88.5	5.8	9.4	98.0	97.9
県たばこ税	100.0	100.0	100.0	80.4	0.0	19.6	100.0	100.0	0.0	0.0	100.0	100.0
ゴルフ場利用税	100.0	100.0	79.5	76.7	4.8	6.7	84.4	83.4	14.5	14.2	98.8	97.6
自動車取得税	100.0	100.0	100.0	100.0	0.0	0.0	100.0	100.0	0.0	0.0	100.0	100.0
軽油引取税	100.0	100.0	53.0	75.2	45.0	22.5	98.0	97.6	0.2	1.7	98.2	99.3
自動車税	100.0	100.0	72.2	74.0	7.7	7.3	79.9	81.4	19.4	18.0	99.3	99.4
鉦区税	100.0	100.0	97.0	97.0	0.7	0.3	97.7	97.3	2.3	2.7	100.0	100.0
狩猟税	100.0	100.0	92.6	92.5	0.0	0.0	92.6	92.5	—	—	100.0	100.0
産業廃棄物税	100.0	100.0	98.3	93.3	1.4	6.1	99.7	99.4	—	—	100.0	100.0
合計	<b>100.0</b>	<b>100.0</b>	<b>81.5</b>	<b>76.9</b>	<b>12.1</b>	<b>7.2</b>	<b>93.6</b>	<b>84.1</b>	<b>5.7</b>	<b>15.2</b>	<b>99.3</b>	<b>99.3</b>
前年度	100.0	100.0	83.8	76.5	10.5	7.1	94.3	83.7	4.8	15.6	99.1	99.2

## (2) 督促状発付前及び発付後領収額

振興局別

(単位:円)

振興局	調定額		収入								収入済額 (計)	
			督促状発付前領収				督促状発付後領収					
			納期内		納期後		小計					
件	件	件	件	件	件	件	件	件	件	件		
盛岡	49,392,442,310	325,561	40,965,742,231	262,418	6,496,555,852	20,770	47,462,298,083	283,188	1,593,678,213	40,430	49,055,976,296	323,618
県南	5,054,366,351	63,698	3,780,744,114	48,685	808,852,216	4,707	4,589,596,330	53,392	396,583,322	9,904	4,986,179,652	63,296
花巻	6,817,878,869	107,226	5,260,675,533	77,259	718,403,510	9,127	5,979,079,043	86,386	787,982,743	19,902	6,767,061,786	106,288
一関	3,521,450,395	59,495	2,895,096,961	45,536	252,503,138	4,371	3,147,600,099	49,907	347,699,605	9,028	3,495,299,704	58,935
沿岸	1,595,269,801	21,858	1,314,764,672	15,530	95,460,540	1,701	1,410,225,212	17,231	181,601,531	4,567	1,591,826,743	21,798
宮古	1,967,880,146	36,191	1,519,507,459	25,281	166,750,681	3,105	1,686,258,140	28,386	268,865,878	7,507	1,955,124,018	35,893
大船渡	1,644,650,982	29,768	1,370,744,647	22,558	91,417,120	2,175	1,462,161,767	24,733	178,091,005	4,910	1,640,252,772	29,643
県北	1,390,993,870	26,011	1,109,189,025	19,130	91,671,519	2,043	1,200,860,544	21,173	179,171,238	4,569	1,380,031,782	25,742
二戸	1,537,042,588	25,696	1,210,959,904	18,209	120,395,475	2,114	1,331,355,379	20,323	199,022,683	5,193	1,530,378,062	25,516
東京	199,700	5	0	0	0	0	0	0	45,000	1	45,000	1
合計	<b>72,922,175,012</b>	<b>695,509</b>	<b>59,427,424,546</b>	<b>534,606</b>	<b>8,842,010,051</b>	<b>50,113</b>	<b>68,269,434,597</b>	<b>584,719</b>	<b>4,132,741,218</b>	<b>106,011</b>	<b>72,402,175,815</b>	<b>690,730</b>
前年度	90,762,575,159	713,134	76,058,193,347	545,843	9,514,442,647	50,808	85,572,635,994	596,651	4,387,751,419	111,134	89,960,387,413	707,785

(備考)個人県民税を除いた現年課税分の額である。

(構成比)

(単位:%)

振興局	調定額		収入								収入済額 (計)	
			督促状発付前領収				督促状発付後領収					
			納期内		納期後		小計					
盛岡	100.0	100.0	82.9	80.6	13.2	6.4	96.1	87.0	3.2	12.4	99.3	99.4
県南	100.0	100.0	74.8	76.4	16.0	7.4	90.8	83.8	7.8	15.5	98.7	99.4
花巻	100.0	100.0	77.2	72.1	10.5	8.5	87.7	80.6	11.6	18.6	99.3	99.1
一関	100.0	100.0	82.2	76.5	7.2	7.3	89.4	83.9	9.9	15.2	99.3	99.1
沿岸	100.0	100.0	82.4	71.0	6.0	7.8	88.4	78.8	11.4	20.9	99.8	99.7
宮古	100.0	100.0	77.2	69.9	8.5	8.6	85.7	78.4	13.7	20.7	99.4	99.2
大船渡	100.0	100.0	83.3	75.8	5.6	7.3	88.9	83.1	10.8	16.5	99.7	99.6
県北	100.0	100.0	79.7	73.5	6.6	7.9	86.3	81.4	12.9	17.6	99.2	99.0
二戸	100.0	100.0	78.8	70.9	7.8	8.2	86.6	79.1	12.9	20.2	99.6	99.3
東京	100.0	100.0	-	-	-	-	-	-	22.5	20.0	22.5	20.0
合計	<b>100.0</b>	<b>100.0</b>	<b>81.5</b>	<b>76.9</b>	<b>12.1</b>	<b>7.2</b>	<b>93.6</b>	<b>84.1</b>	<b>5.7</b>	<b>15.2</b>	<b>99.3</b>	<b>99.3</b>
前年度	100.0	100.0	83.8	76.5	10.5	7.1	94.3	83.7	4.8	15.6	99.1	99.2



(3) 振興局別税目別納期内領収額

(平成21年度県税滞納整理状況)

(単位:円・件)

振興局	法人県民税				個人事業税				法人事業税				不動産取得税				県たばこ税			
	課定額		納期内領収額		課定額		納期内領収額		課定額		納期内領収額		課定額		納期内領収額		課定額		納期内領収額	
	税額	件数	税額	件数	税額	件数	税額	件数	税額	件数	税額	件数	税額	件数	税額	件数	税額	件数	税額	件数
盛岡	2,515,817,800	14,639	2,417,949,129	11,838	451,407,000	5,168	351,663,400	3,661	10,325,153,700	8,282	10,088,722,522	6,319	1,154,842,700	5,187	1,063,271,121	4,445	2,401,232,771	51	2,401,155,252	41
県南	323,576,900	2,885	306,628,963	2,384	76,429,200	1,064	58,809,500	793	1,104,860,000	1,140	1,071,301,000	888	213,695,820	1,460	178,110,073	1,200	0	0	0	0
花巻	490,209,193	5,011	458,541,991	4,035	126,255,200	1,818	93,274,300	1,255	1,478,886,800	2,185	1,405,368,843	1,654	479,411,580	2,383	430,824,500	1,930	0	0	0	0
一関	195,102,400	2,580	177,424,863	2,106	70,683,600	979	53,969,900	727	573,237,500	1,005	530,833,914	787	231,335,510	1,416	200,686,200	1,142	0	0	0	0
沿岸	123,114,000	1,196	114,329,643	943	29,778,100	411	19,091,800	280	486,584,500	460	472,503,400	361	60,839,400	468	53,142,200	379	0	0	0	0
宮古	98,410,300	1,558	88,547,779	1,269	69,960,100	913	53,889,100	643	235,689,500	591	210,753,845	454	103,858,700	1,004	89,691,500	832	0	0	0	0
大船渡	97,826,800	1,299	91,096,088	1,074	37,522,700	553	31,069,000	412	273,426,800	565	263,134,895	456	54,143,500	524	48,874,500	445	0	0	0	0
県北	95,408,900	1,120	87,339,660	901	37,630,400	524	29,269,500	381	249,832,400	410	229,541,400	328	103,209,600	726	93,747,300	582	0	0	0	0
二戸	80,638,300	1,019	76,361,198	853	37,065,800	554	27,944,200	404	232,692,700	398	226,751,731	332	59,675,100	438	51,462,600	355	0	0	0	0
東京	0	0	0	0	0	0	0	0	0	0	0	0	0	0	0	0	0	0	0	0
<b>合計</b>	<b>4,020,104,598</b>	<b>31,307</b>	<b>3,818,219,314</b>	<b>25,403</b>	<b>986,782,100</b>	<b>11,984</b>	<b>718,980,700</b>	<b>8,556</b>	<b>14,960,868,900</b>	<b>15,096</b>	<b>14,498,911,550</b>	<b>11,579</b>	<b>2,461,011,910</b>	<b>13,606</b>	<b>2,209,809,994</b>	<b>11,310</b>	<b>2,401,232,771</b>	<b>51</b>	<b>2,401,155,252</b>	<b>41</b>
前年度	5,908,098,000	32,892	5,657,634,860	26,530	1,052,046,800	13,429	789,011,500	9,509	27,737,519,200	16,457	27,022,540,874	12,640	3,179,287,510	14,356	2,508,835,413	11,665	2,522,770,032	61	2,522,665,322	49

- (備考) 1. 滞納繰越分を除いた現年課税分の額である。  
 2. 個人県民税、県民税利子割、狩猟者登録税、自動車取得税(旧法分を含む)、入猟税を除いた。  
 3. 軽油引取税は旧法分を含んだ額である。

(納期内領収率)

(単位:%)

振興局	法人県民税		個人事業税		法人事業税		不動産取得税		県たばこ税	
	税額	件数	税額	件数	税額	件数	税額	件数	税額	件数
盛岡	96.1	80.9	77.9	70.8	97.7	76.3	92.1	85.7	100.0	80.4
県南	94.8	82.6	76.9	74.5	97.0	77.9	83.3	82.2	0.0	0.0
花巻	93.5	80.5	73.9	69.0	95.0	75.7	89.9	81.0	0.0	0.0
一関	90.9	81.6	76.4	74.3	92.6	78.3	86.8	80.6	0.0	0.0
沿岸	92.9	78.8	64.1	68.1	97.1	78.5	87.3	81.0	0.0	0.0
宮古	90.0	81.5	77.0	70.4	89.4	76.8	86.4	82.9	0.0	0.0
大船渡	93.1	82.7	82.8	74.5	96.2	80.7	90.3	84.9	0.0	0.0
県北	91.5	80.4	77.8	72.7	91.9	80.0	90.8	80.2	0.0	0.0
二戸	94.7	83.7	75.4	72.9	97.4	83.4	86.2	81.1	0.0	0.0
東京	0.0	0.0	0.0	0.0	0.0	0.0	0.0	0.0	0.0	0.0
<b>合計</b>	<b>95.0</b>	<b>81.1</b>	<b>76.8</b>	<b>71.4</b>	<b>96.9</b>	<b>77.0</b>	<b>89.8</b>	<b>83.1</b>	<b>100.0</b>	<b>80.4</b>
前年度	95.8	80.7	75.0	70.8	97.4	76.8	78.9	81.3	100.0	80.3

(平成21年度県税滞納整理状況)

(単位:円・件)

振興局	ゴルフ場利用税				軽油引取税				自動車税				飲区税				特別地方消費税			
	調定額		納期内領収額		調定額		納期内領収額		調定額		納期内領収額		調定額		納期内領収額		調定額		納期内領収額	
	税額	件数	税額	件数	税額	件数	税額	件数	税額	件数	税額	件数	税額	件数	税額	件数	税額	件数	税額	件数
盛岡	153,252,150	91	96,298,050	53	11,125,131,824	1,358	5,286,680,491	957	7,377,985,500	229,967	5,373,514,082	174,434	157,600	5	157,600	5	0	0	0	0
県南	78,326,400	54	78,266,700	50	1,246,260,297	198	573,748,927	142	1,969,436,700	56,502	1,472,280,727	42,836	4,802,300	121	4,634,700	119	0	0	0	0
花巻	50,777,450	41	50,777,450	41	852,650,647	349	482,541,394	233	3,327,238,700	94,996	2,326,897,756	67,668	0	0	0	0	0	0	0	0
一関	26,773,130	24	19,911,484	18	563,497,505	311	510,686,733	270	1,852,825,800	52,749	1,394,240,137	40,067	0	0	0	0	0	0	0	0
沿岸	1,351,500	12	1,351,500	12	217,035,281	178	187,330,531	108	668,258,600	18,917	458,791,178	13,233	4,185,000	60	4,101,000	58	0	0	0	0
宮古	8,555,200	11	8,555,200	11	362,587,146	263	327,964,201	231	1,084,825,300	31,608	739,628,634	21,833	477,200	8	477,200	8	0	0	0	0
大船渡	0	0	0	0	246,898,112	255	239,019,731	227	921,223,100	26,207	684,237,263	19,584	8,259,200	120	7,962,400	115	0	0	0	0
県北	7,087,500	10	0	0	96,963,135	133	92,777,367	128	798,335,300	22,957	573,987,163	16,679	843,900	16	843,900	16	0	0	0	0
二戸	20,644,500	10	20,643,600	9	311,561,188	184	262,509,262	131	792,604,500	22,949	543,143,013	15,982	43,400	2	27,200	1	0	0	0	0
東京	0	0	0	0	0	0	0	0	199,700	5	0	0	0	0	0	0	0	0	0	0
<b>合計</b>	<b>346,767,830</b>	<b>253</b>	<b>275,803,984</b>	<b>194</b>	<b>15,022,586,135</b>	<b>3,229</b>	<b>7,963,258,637</b>	<b>2,427</b>	<b>18,792,938,200</b>	<b>556,857</b>	<b>13,566,719,958</b>	<b>412,316</b>	<b>18,768,600</b>	<b>382</b>	<b>18,204,000</b>	<b>322</b>	<b>0</b>	<b>0</b>	<b>0</b>	<b>0</b>
前年度	367,020,055	268	289,821,082	207	14,949,144,966	3,324	7,615,176,079	2,428	19,180,875,200	566,144	13,788,998,297	416,900	18,644,800	330	18,172,600	320	0	0	0	0

(納期内領収率)

(単位:%)

振興局	ゴルフ場利用税		軽油引取税		自動車税		飲区税		特別地方消費税	
	税額	件数	税額	件数	税額	件数	税額	件数	税額	件数
盛岡	62.8	58.2	47.5	70.5	72.8	75.9	100.0	100.0	—	—
県南	99.9	92.6	46.0	71.7	74.8	75.8	96.5	98.3	—	—
花巻	100.0	100.0	56.6	66.8	69.9	71.2	0.0	0.0	—	—
一関	74.4	75.0	90.6	86.8	75.2	76.0	0.0	0.0	—	—
沿岸	100.0	100.0	86.3	60.7	68.7	70.0	98.0	96.7	—	—
宮古	100.0	100.0	90.5	87.8	68.2	69.1	100.0	100.0	—	—
大船渡	0.0	0.0	96.8	89.0	74.3	74.7	96.4	95.8	—	—
県北	0.0	0.0	95.7	96.2	71.9	72.7	100.0	100.0	—	—
二戸	100.0	90.0	84.3	71.2	68.5	69.6	62.7	50.0	—	—
東京	0.0	0.0	0.0	0.0	0.0	0.0	0.0	0.0	—	—
<b>合計</b>	<b>79.5</b>	<b>76.7</b>	<b>53.0</b>	<b>75.2</b>	<b>72.2</b>	<b>74.0</b>	<b>97.0</b>	<b>97.0</b>	<b>—</b>	<b>—</b>
前年度	79.0	77.2	50.9	73.0	71.9	73.6	97.5	97.0	—	—

(4) 滞納整理額

(平成21年度県税滞納整理状況)

(単位:千円)

税目別	滞納整理収入額									
	調定額		滞納額		任意徴収		差押徴収			
							任意納税		処分徴収	
税目										
(現年課税分)	件		件		件		件		件	
県民税(法人)	4,020,104	31,307	201,885	5,904	181,409	5,407	123	4	186	8
事業税 個人	936,732	11,984	217,751	3,428	196,426	3,154	363	7	764	15
法人	14,960,364	15,036	461,453	3,457	428,580	3,331	42	2	0	0
不動産取得税	2,461,012	13,606	251,202	2,296	196,960	2,001	4,253	7	760	2
軽油引取税	15,022,585	3,229	7,059,327	802	6,791,416	780	0	0	0	0
自動車税	18,792,933	556,857	5,226,213	144,541	5,055,963	139,749	17,220	473	27,388	715
その他の税	16,728,446	63,490	76,921	475	72,899	469	0	0	0	0
小計	72,922,176	695,509	13,494,752	160,903	12,923,653	154,891	22,001	493	29,098	740
滞納繰越分	1,106,335	12,371	1,106,335	12,371	430,488	2,918	35,387	348	28,658	865
<b>合計</b>	<b>74,028,511</b>	<b>707,880</b>	<b>14,601,087</b>	<b>173,274</b>	<b>13,354,141</b>	<b>157,809</b>	<b>57,388</b>	<b>841</b>	<b>57,756</b>	<b>1,605</b>
前年度	91,762,410	725,908	15,704,217	180,065	14,256,743	163,689	119,329	1,032	61,712	1,369

- (備考) 1. 個人県民税及び地方消費税を除いた額である。  
 2. 「滞納額」欄は、調定額から納期内収入額を差し引いた額である。  
 3. 「差押徴収」欄は、参加差押え、交付要求を含んだ額である。

(調定額に占める割合)

(単位:%)

税目別	滞納整理収入額									
	調定額		滞納額		任意徴収		差押徴収			
							任意納税		処分徴収	
税目										
(現年課税分)										
県民税(法人)	100.0	100.0	5.0	18.9	4.5	17.3	0.0	0.0	0.0	0.0
事業税 個人	100.0	100.0	23.2	28.6	21.0	26.3	0.0	0.1	0.1	0.1
法人	100.0	100.0	3.1	23.0	2.9	22.2	0.0	0.0	0.0	0.0
不動産取得税	100.0	100.0	10.2	16.9	8.0	14.7	0.2	0.1	0.0	0.0
軽油引取税	100.0	100.0	47.0	24.8	45.2	24.2	0.0	0.0	0.0	0.0
自動車税	100.0	100.0	27.8	26.0	26.9	25.1	0.1	0.1	0.1	0.1
その他の税	100.0	100.0	0.5	0.7	0.4	0.7	0.0	0.0	0.0	0.0
小計	100.0	100.0	18.5	23.1	17.7	22.3	0.0	0.1	0.0	0.1
滞納繰越分	100.0	100.0	100.0	100.0	38.9	23.6	3.2	2.8	2.6	7.0
<b>合計</b>	<b>100.0</b>	<b>100.0</b>	<b>19.7</b>	<b>24.5</b>	<b>18.0</b>	<b>22.3</b>	<b>0.1</b>	<b>0.1</b>	<b>0.1</b>	<b>0.2</b>
前年度	100.0	100.0	17.1	24.8	15.5	22.5	0.1	0.1	0.1	0.2

## 振興局別

(単位:千円)

振興局	調 定 額		滞 納 額		滞 納 整 理 収 入 額						
					任 意 徴 収	差 押 徴 収					
						任 意 納 税	処 分 徴 収				
		件		件		件		件		件	
盛岡	50,137,317	332,317	9,171,575	69,899	8,348,979	62,254	24,270	299	25,249	675	
県南	5,149,032	64,441	1,368,287	15,756	1,261,797	14,594	13,044	143	4,711	114	
花巻	6,932,057	109,198	1,671,381	31,939	1,534,301	29,274	2,984	103	10,947	395	
一関	3,582,664	60,827	687,567	15,291	617,060	13,607	2,237	63	9,648	223	
沿岸	1,610,753	21,987	295,989	6,457	280,711	6,261	1,729	41	707	22	
宮古	1,988,994	36,749	469,486	11,468	442,367	10,782	1,450	37	1,095	33	
大船渡	1,657,368	29,946	286,624	7,388	269,866	7,056	1,226	42	2,105	65	
県北	1,415,586	26,491	306,398	7,361	271,314	6,627	9,012	67	2,633	64	
二戸	1,554,114	25,906	343,154	7,697	327,470	7,351	1,436	46	661	14	
東京	626	18	626	18	93	3	0	0	0	0	
<b>合計</b>	<b>74,028,511</b>	<b>707,880</b>	<b>14,601,087</b>	<b>173,274</b>	<b>13,353,958</b>	<b>157,809</b>	<b>57,388</b>	<b>841</b>	<b>57,756</b>	<b>1,605</b>	
前年度	91,762,410	725,908	15,704,217	180,065	14,256,743	163,689	119,329	1,032	61,712	1,369	

(調定額に占める割合)

(単位:%)

振興局	調 定 額		滞 納 額		滞 納 整 理 収 入 額					
					任 意 徴 収	差 押 徴 収				
						任 意 納 税	処 分 徴 収			
盛岡	100.0	100.0	18.3	21.0	16.7	18.7	0.0	0.1	0.1	0.2
県南	100.0	100.0	26.6	24.5	24.5	22.6	0.3	0.2	0.1	0.2
花巻	100.0	100.0	24.1	29.2	22.1	26.8	0.0	0.1	0.2	0.4
一関	100.0	100.0	19.2	25.1	17.2	22.4	0.1	0.1	0.3	0.4
沿岸	100.0	100.0	18.4	29.4	17.4	28.5	0.1	0.2	0.0	0.1
宮古	100.0	100.0	23.6	31.2	22.2	29.3	0.1	0.1	0.1	0.1
大船渡	100.0	100.0	17.3	24.7	16.3	23.6	0.1	0.1	0.1	0.2
県北	100.0	100.0	21.6	27.8	19.2	25.0	0.6	0.3	0.2	0.2
二戸	100.0	100.0	22.1	29.7	21.1	28.4	0.1	0.2	0.0	0.1
東京	100.0	100.0	100.0	100.0	14.9	16.7	0.0	0.0	0.0	0.0
<b>合計</b>	<b>100.0</b>	<b>100.0</b>	<b>19.7</b>	<b>24.5</b>	<b>18.0</b>	<b>22.3</b>	<b>0.1</b>	<b>0.1</b>	<b>0.1</b>	<b>0.2</b>
前年度	100.0	100.0	17.1	24.8	15.5	22.5	0.1	0.1	0.1	0.2

## (5) 県税滞納繰越分年度別収入済額

(単位:円・件)

年度	県民税		(個人)		(法人)		事業税		(個人)		(法人)		不動産取得税	
	収入済額	件数	収入済額	件数	収入済額	件数	収入済額	件数	収入済額	件数	収入済額	件数	収入済額	件数
57	23,344	0	23,344	—	0	0	0	0	0	0	0	0	0	0
58	0	0	0	—	0	0	0	0	0	0	0	0	0	0
59	583	0	583	—	0	0	0	0	0	0	0	0	0	0
60	0	0	0	—	0	0	0	0	0	0	0	0	0	0
61	0	0	0	—	0	0	0	0	0	0	0	0	0	0
62	0	0	0	—	0	0	0	0	0	0	0	0	0	0
63	28,865	0	28,865	—	0	0	0	0	0	0	0	0	0	0
元	4,706	0	4,706	—	0	0	0	0	0	0	0	0	0	0
2	0	0	0	—	0	0	0	0	0	0	0	0	0	0
3	0	0	0	—	0	0	0	0	0	0	0	0	0	0
4	14,827	0	14,827	—	0	0	0	0	0	0	0	0	0	0
5	22,909	0	22,909	—	0	0	0	0	0	0	0	0	0	0
6	24,090	0	24,090	—	0	0	0	0	0	0	0	0	15,000	0
7	93,346	0	93,346	—	0	0	240,000	0	0	0	240,000	0	0	0
8	122,699	0	122,699	—	0	0	159,705	1	159,705	1	0	0	0	0
9	795,355	0	795,355	—	0	0	200,100	1	200,100	1	0	0	263,900	1
10	565,740	0	565,262	—	478	0	404,010	10	404,010	10	0	0	150,000	0
11	632,888	2	598,992	—	33,896	2	264,723	8	224,723	7	40,000	1	351,626	1
12	1,422,762	2	1,363,385	—	59,377	2	187,232	7	170,732	4	16,500	3	113,000	1
13	4,208,473	1	4,193,557	—	14,916	1	739,863	16	739,863	16	0	0	789,298	3
14	6,313,401	1	6,283,101	—	30,300	1	483,970	14	483,970	14	0	0	52,000	0
15	7,612,815	6	7,511,115	—	101,700	6	409,315	13	409,315	13	0	0	221,950	2
16	15,597,285	10	15,310,744	—	286,541	10	1,615,625	19	1,127,325	17	488,300	2	504,909	4
17	21,969,170	11	21,591,577	—	377,593	11	689,643	17	662,347	15	27,296	2	1,532,504	5
18	37,691,864	36	36,626,691	—	1,065,173	36	5,287,591	24	1,904,652	20	3,382,939	4	3,862,885	18
19	119,783,780	68	117,739,431	—	2,044,349	68	5,354,361	56	4,044,937	43	1,309,424	13	5,465,694	31
20	242,360,767	248	233,439,304	—	8,921,463	248	26,839,752	215	12,392,820	149	14,446,932	66	53,410,699	149
21	0	0	0	—	0	0	0	0	0	0	0	0	0	0
合計	459,289,669	385	446,353,883	—	12,935,786	385	42,875,890	401	22,924,499	310	19,951,391	91	66,733,465	215

年度	県たばこ税		ゴルフ場利用税		軽油引取税		自動車税		釧路区税		旧法による税(特別地方消費税)		旧法による税(軽油引取税)		県税計	
	収入済額	件数	収入済額	件数	収入済額	件数	収入済額	件数	収入済額	件数	収入済額	件数	収入済額	件数	収入済額	件数
57	0	0	0	0	0	0	0	0	0	0	0	0	0	0	23,344	0
58	0	0	0	0	0	0	0	0	0	0	0	0	0	0	0	0
59	0	0	0	0	0	0	0	0	0	0	0	0	0	0	583	0
60	0	0	0	0	0	0	0	0	0	0	0	0	0	0	0	0
61	0	0	0	0	0	0	0	0	0	0	0	0	0	0	0	0
62	0	0	0	0	0	0	0	0	0	0	0	0	0	0	0	0
63	0	0	0	0	0	0	0	0	0	0	0	0	0	0	28,865	0
元	0	0	0	0	0	0	0	0	0	0	0	0	0	0	4,706	0
2	0	0	0	0	0	0	0	0	0	0	0	0	0	0	0	0
3	0	0	0	0	0	0	0	0	0	0	0	0	0	0	0	0
4	0	0	0	0	0	0	0	0	0	0	0	0	0	0	14,827	0
5	0	0	0	0	0	0	0	0	0	0	26,587	2	0	0	49,496	2
6	0	0	0	0	0	0	45,000	1	0	0	94,293	11	0	0	178,383	12
7	0	0	0	0	0	0	48,710	2	0	0	0	0	0	0	382,056	2
8	0	0	0	0	0	0	45,000	1	0	0	79,203	4	0	0	406,607	6
9	0	0	0	0	0	0	66,600	2	0	0	533,576	30	0	0	1,859,531	34
10	0	0	0	0	0	0	98,521	4	0	0	306,157	6	0	0	1,524,428	20
11	0	0	0	0	0	0	376,872	13	0	0	68,800	5	0	0	1,694,909	29
12	0	0	0	0	0	0	702,338	25	0	0	162,314	7	0	0	2,587,646	42
13	0	0	0	0	0	0	906,215	29	0	0	0	0	0	0	6,643,849	49
14	0	0	0	0	0	0	1,350,309	51	0	0	0	0	0	0	8,199,680	66
15	0	0	0	0	0	0	1,798,758	69	0	0	0	0	175,000	4	10,217,838	94
16	0	0	0	0	0	0	2,771,961	91	17,626	0	0	0	0	0	20,507,406	124
17	0	0	0	0	0	0	4,356,036	135	0	0	0	0	0	0	28,547,353	168
18	0	0	0	0	0	0	8,176,193	243	0	0	0	0	0	0	55,018,533	321
19	0	0	0	0	0	0	19,286,713	547	0	0	0	0	0	0	149,890,548	702
20	0	0	11,280,576	15	0	0	62,558,313	1,811	0	0	0	0	256,655,862	22	653,105,969	2,460
21	0	0	0	0	0	0	0	0	0	0	0	0	0	0	0	0
合計	0	0	11,280,576	15	0	0	102,587,539	3,024	17,626	0	1,270,930	65	256,830,862	26	940,886,557	4,131

### (6) 徴収及び換価の猶予額等

(平成21年度県税滞納整理状況)

(単位:千円)

振興局	徴収猶予		換価の猶予		参加差押え		交付要求		嘱託	
	件	件	件	件	件	件	件	件	件	件
( 盛岡	5,997,314	429	46,582	271	6,546	20	120,575	430	0	0
県南	664,326	133	8,033	12	21	2	10,508	76	0	0
花巻	352,583	121	3,058	61	576	5	6,822	139	0	0
一関	51,159	77	2,410	53	0	0	2,482	79	0	0
沿岸	19,650	37	4,343	55	150	4	280	11	0	0
宮古	31,629	27	7,605	122	314	10	1,414	47	0	0
大船渡	5,798	13	6,287	209	170	3	1,000	44	0	0
県北	4,682	33	5,153	92	50	1	1,114	21	0	0
二戸	41,276	45	3,978	116	77	2	2,699	38	0	0
東京	0	0	0	0	0	0	0	0	0	0
合計	<b>7,168,417</b>	<b>915</b>	<b>87,449</b>	<b>991</b>	<b>7,904</b>	<b>47</b>	<b>146,894</b>	<b>885</b>	<b>0</b>	<b>0</b>
( 盛岡	5,785,378	364	11,373	246	367	2	3,165	80	0	0
県南	619,796	32	8,033	12	0	0	8,289	15	0	0
花巻	350,953	48	1,519	40	35	1	1,964	54	0	0
一関	49,887	28	2,410	53	0	0	729	24	0	0
沿岸	19,640	36	4,143	54	86	3	150	7	0	0
宮古	31,552	24	7,605	122	0	0	494	20	0	0
大船渡	5,754	12	6,287	209	65	1	649	26	0	0
県北	4,186	5	4,639	90	0	0	294	7	0	0
二戸	41,091	26	3,978	116	10	0	824	27	0	0
東京	0	0	0	0	0	0	0	0	0	0
合計	<b>6,908,237</b>	<b>575</b>	<b>49,987</b>	<b>942</b>	<b>563</b>	<b>7</b>	<b>16,558</b>	<b>260</b>	<b>0</b>	<b>0</b>
収入前 取消済額	767	11	865	6	31	0	87,466	272	0	0
翌年度へ 繰越額	259,413	329	36,597	43	7,310	40	42,870	353	0	0

(備考) 個人県民税を除いた額である。

## (7) 財産差押税額

税目別

(単位：千円)

税目	財産差押額		差押徴収				翌年度へ繰越額	
			任意納税		処分徴収			
	税額	件数	税額	件数	税額	件数	税額	件数
(現年課税分)	件		件		件		件	
県民税 法人	334	14	93	4	164	7	77	3
利子割	0	0	0	0	0	0	0	0
事業税 個人	1,281	22	327	5	736	14	218	3
法人	42	2	42	2	0	0	0	0
不動産取得税	22,625	19	2,783	3	755	2	19,087	14
ゴルフ場利用税	0	0	0	0	0	0	0	0
自動車税	52,747	1,369	17,403	437	26,757	694	8,587	238
鉾区税	0	0	0	0	0	0	0	0
産業廃棄物税	0	0	0	0	0	0	0	0
その他の税	0	0	0	0	0	0	0	0
小計	77,029	1,426	20,648	451	28,412	717	27,969	258
滞納繰越分	322,904	2,043	33,615	251	25,722	731	263,567	1,061
合計	<b>399,933</b>	<b>3,469</b>	<b>54,263</b>	<b>702</b>	<b>54,134</b>	<b>1,448</b>	<b>291,536</b>	<b>1,319</b>
前年度	471,372	3,720	120,290	1,064	77,683	1,434	273,399	1,222

(備考) 1. 個人県民税を除いた額である。

2. 「差押徴収」は、参加差押え、交付要求を除いた額である。

振興局別

(単位：千円)

振興局	財産差押額		差押徴収				翌年度へ繰越額	
			任意納税		処分徴収			
	税額	件数	税額	件数	税額	件数	税額	件数
	件		件		件		件	
盛岡	297,131	1,703	24,270	299	25,249	675	247,612	729
県南	30,859	379	13,044	143	4,711	114	13,104	122
花巻	26,311	504	2,275	42	8,557	273	15,479	189
一関	15,214	325	2,211	63	9,648	224	3,355	38
沿岸	3,255	83	1,494	31	707	22	1,054	30
宮古	4,969	80	188	0	0	0	4,781	80
大船渡	4,228	121	1,236	42	2,105	65	887	14
県北	15,509	207	8,807	60	2,632	64	4,070	83
二戸	2,457	67	738	22	525	11	1,194	34
東京	0	0	0	0	0	0	0	0
合計	<b>399,933</b>	<b>3,469</b>	<b>54,263</b>	<b>702</b>	<b>54,134</b>	<b>1,448</b>	<b>291,536</b>	<b>1,319</b>

差押財産別

電話加入権

税目	財産差押額		差押徴収				翌年度へ繰越額	
			任意納税		処分徴収			
	税額	件数	税額	件数	税額	件数	税額	件数
(現年課税分)	件		件		件		件	
法人県民税	0	0	0	0	0	0	0	0
個人事業税	0	0	0	0	0	0	0	0
法人事業税	0	0	0	0	0	0	0	0
不動産取得税	0	0	0	0	0	0	0	0
自動車税	0	0	0	0	0	0	0	0
その他の税	0	0	0	0	0	0	0	0
小計	0	0	0	0	0	0	0	0
滞納繰越分	886	15	23	1	0	0	863	14
<b>合計</b>	<b>886</b>	<b>15</b>	<b>23</b>	<b>1</b>	<b>0</b>	<b>0</b>	<b>863</b>	<b>14</b>

自動車

税目	財産差押額		差押徴収				翌年度へ繰越額	
			任意納税		処分徴収			
	税額	件数	税額	件数	税額	件数	税額	件数
(現年課税分)	件		件		件		件	
法人県民税	49	2	49	2	0	0	0	0
個人事業税	0	0	0	0	0	0	0	0
法人事業税	42	2	42	2	0	0	0	0
不動産取得税	0	0	0	0	0	0	0	0
自動車税	3,715	110	2,100	64	343	13	1,272	33
その他の税	0	0	0	0	0	0	0	0
小計	3,806	114	2,191	68	343	13	1,272	33
滞納繰越分	9,837	143	4,891	49	301	5	4,645	89
<b>合計</b>	<b>13,643</b>	<b>257</b>	<b>7,082</b>	<b>117</b>	<b>644</b>	<b>18</b>	<b>5,917</b>	<b>122</b>

不動産

税目	財産差押額		差押徴収				翌年度へ繰越額	
			任意納税		処分徴収			
	税額	件数	税額	件数	税額	件数	税額	件数
(現年課税分)	件		件		件		件	
法人県民税	0	0	0	0	0	0	0	0
個人事業税	0	0	0	0	0	0	0	0
法人事業税	0	0	0	0	0	0	0	0
不動産取得税	11,525	7	667	1	0	0	10,858	6
自動車税	45	1	45	1	0	0	0	0
その他の税	0	0	0	0	0	0	0	0
小計	11,570	8	712	2	0	0	10,858	6
滞納繰越分	243,722	246	13,930	43	840	0	228,952	203
<b>合計</b>	<b>255,292</b>	<b>254</b>	<b>14,642</b>	<b>45</b>	<b>840</b>	<b>0</b>	<b>239,810</b>	<b>209</b>

動産

税目	財産差押額		差押徴収				翌年度へ繰越額	
			任意納税		処分徴収			
	税額	件数	税額	件数	税額	件数	税額	件数
(現年課税分)	件		件		件		件	
法人県民税	64	2	22	1	0	0	42	1
個人事業税	21	2	0	0	21	2	0	0
法人事業税	0	0	0	0	0	0	0	0
不動産取得税	289	3	116	2	0	0	173	1
自動車税	1,738	45	646	16	0	0	1,092	29
その他の税	0	0	0	0	0	0	0	0
小計	2,112	52	784	19	21	2	1,307	31
滞納繰越分	18,908	305	8,900	63	2,407	14	7,601	228
<b>合計</b>	<b>21,020</b>	<b>357</b>	<b>9,684</b>	<b>82</b>	<b>2,428</b>	<b>16</b>	<b>8,908</b>	<b>259</b>

(備考) 1. 個人県民税を除いた額である。

2. 「差押徴収は、参加差押、交付要求を除いた額である。



(単位:千円)

## 給 与

税 目	財産差押額		差 押 徴 収				翌年度へ繰越額	
			任意納税		処分徴収			
	税 額	件数	税 額	件数	税 額	件数	税 額	件数
(現年課税分)	件		件		件		件	
法人県民税	0	0	0	0	0	0	0	0
個人事業税	133	1	133	1	0	0	0	0
法人事業税	0	0	0	0	0	0	0	0
不動産取得税	140	1	0	0	140	1	0	0
自動車税	27,818	672	11,544	285	13,870	318	2,404	69
その他の税	0	0	0	0	0	0	0	0
小 計	28,091	674	11,677	286	14,010	319	2,404	69
滞納繰越分	8,222	220	1,595	50	4,528	126	2,099	44
<b>合 計</b>	<b>36,313</b>	<b>894</b>	<b>13,272</b>	<b>336</b>	<b>18,538</b>	<b>445</b>	<b>4,503</b>	<b>113</b>

## 預 金

税 目	財産差押額		差 押 徴 収				翌年度へ繰越額	
			任意納税		処分徴収			
	税 額	件数	税 額	件数	税 額	件数	税 額	件数
(現年課税分)	件		件		件		件	
法人県民税	199	9	22	1	142	6	35	2
個人事業税	893	14	21	2	696	10	176	2
法人事業税	0	0	0	0	0	0	0	0
不動産取得税	94	2	0	0	17	1	77	1
自動車税	17,148	452	2,200	45	11,423	314	3,525	93
その他の税	0	0	0	0	0	0	0	0
小 計	18,334	477	2,243	48	12,278	331	3,813	98
滞納繰越分	30,936	932	2,425	20	15,996	542	12,515	370
<b>合 計</b>	<b>49,270</b>	<b>1,409</b>	<b>4,668</b>	<b>68</b>	<b>28,274</b>	<b>873</b>	<b>16,328</b>	<b>468</b>

## そ の 他

税 目	財産差押額		差 押 徴 収				翌年度へ繰越額	
			任意納税		処分徴収			
	税 額	件数	税 額	件数	税 額	件数	税 額	件数
(現年課税分)	件		件		件		件	
法人県民税	22	1	0	0	22	1	0	0
個人事業税	234	5	173	2	19	2	42	1
法人事業税	0	0	0	0	0	0	0	0
不動産取得税	10,577	6	2,000	0	598	0	7,979	6
自動車税	2,283	89	868	26	1,121	49	294	14
その他の税	0	0	0	0	0	0	0	0
小 計	13,116	101	3,041	28	1,760	52	8,315	21
滞納繰越分	10,393	182	1,851	25	1,650	44	6,892	113
<b>合 計</b>	<b>23,509</b>	<b>283</b>	<b>4,892</b>	<b>53</b>	<b>3,410</b>	<b>96</b>	<b>15,207</b>	<b>134</b>

## 合 計

税 目	財産差押額		差 押 徴 収				翌年度へ繰越額	
			任意納税		処分徴収			
	税 額	件数	税 額	件数	税 額	件数	税 額	件数
(現年課税分)	件		件		件		件	
法人県民税	334	14	93	4	164	7	77	3
個人事業税	1,281	22	327	5	736	14	218	3
法人事業税	42	2	42	2	0	0	0	0
不動産取得税	22,625	19	2,783	3	755	2	19,087	14
自動車税	52,747	1,369	17,403	437	26,757	694	8,587	238
その他の税	0	0	0	0	0	0	0	0
小 計	77,029	1,426	20,648	451	28,412	717	27,969	258
滞納繰越分	322,904	2,043	33,615	251	25,722	731	263,567	1,061
<b>合 計</b>	<b>399,933</b>	<b>3,469</b>	<b>54,263</b>	<b>702</b>	<b>54,134</b>	<b>1,448</b>	<b>291,536</b>	<b>1,319</b>

(備考) 1. 個人県民税を除いた額である。

2. 「差押徴収は、参加差押、交付要求を除いた額である。

(8) 執行の停止額

年度別		(単位：円)																
年 度	(個人県民税を除く)		左 の うち		割 合		税 目 別							内 訳				
	収 入	未 済 額	収 入	未 済 額	税 額	件 数	法人県民税	個人事業税	法人事業税	不動産取得税	自動車税	特別地方消費税	収入	未済額	件数	収入	未済額	件数
昭和57年度	0	0	0	0	—	—	0	0	0	0	0	0	0	0	0	0	0	0
58	0	0	0	0	—	—	0	0	0	0	0	0	0	0	0	0	0	0
59	0	0	0	0	—	—	0	0	0	0	0	0	0	0	0	0	0	0
60	178,000	1	0	0	0.0	0.0	0	0	0	0	0	0	0	0	0	0	0	0
61	0	0	0	0	—	—	0	0	0	0	0	0	0	0	0	0	0	0
62	0	0	0	0	—	—	0	0	0	0	0	0	0	0	0	0	0	0
63	0	0	0	0	—	—	0	0	0	0	0	0	0	0	0	0	0	0
平成元年度	0	0	0	0	—	—	0	0	0	0	0	0	0	0	0	0	0	0
2	0	0	0	0	—	—	0	0	0	0	0	0	0	0	0	0	0	0
3	0	0	0	0	—	—	0	0	0	0	0	0	0	0	0	0	0	0
4	0	0	0	0	—	—	0	0	0	0	0	0	0	0	0	0	0	0
5	146,000	2	0	0	0.0	0.0	0	0	0	0	0	0	0	0	0	0	0	0
6	294,491	3	0	0	0.0	0.0	0	0	0	0	0	0	0	0	0	0	0	0
7	724,194	9	39,038	5	5.4	55.6	0	0	0	0	0	0	0	0	0	0	39,038	5
8	638,756	15	112,561	8	17.6	53.3	0	0	800	1	0	0	0	85,194	3	26,567	4	
9	4,020,147	95	2,490,234	63	61.9	66.3	0	0	557,787	8	0	0	969,000	4	202,548	7	760,899	44
10	2,305,387	54	937,000	26	40.6	48.1	0	0	615,400	13	0	0	0	321,600	13	0	0	
11	4,221,108	155	2,079,903	111	49.3	71.6	0	0	152,600	8	0	0	93,500	1	507,342	16	1,326,461	86
12	4,891,960	146	1,850,675	52	37.8	35.6	0	0	480,300	9	0	0	350,300	1	541,031	21	479,044	21
13	7,601,035	183	1,902,561	71	25.0	38.8	0	0	761,604	17	0	0	78,794	2	1,014,216	41	47,947	11
14	10,756,203	270	1,863,955	64	17.3	23.7	0	0	477,474	13	0	0	0	1,386,481	51	0	0	
15	14,535,858	376	2,125,217	53	14.6	14.1	0	0	891,011	16	0	0	112,370	1	1,121,836	36	0	0
16	24,566,719	480	3,804,383	73	15.5	15.2	0	0	1,945,447	22	0	0	276,700	3	1,582,236	48	0	0
17	30,012,697	765	4,463,973	108	14.9	14.1	20,000	1	1,192,100	13	0	0	398,700	4	2,853,173	90	0	0
18	50,142,431	1,015	4,461,681	106	8.9	10.4	86,953	3	1,612,910	16	0	0	26,300	2	2,735,518	85	0	0
19	91,799,645	1,547	11,949,983	100	13.0	6.5	1,365,550	1	471,500	12	6,999,500	1	464,800	4	2,648,633	82	0	0
20	331,553,901	2,507	4,507,240	58	1.4	2.3	0	0	3,212,700	8	0	0	90,700	2	1,203,840	48	0	0
21	519,595,415	4,757	210,100	12	0.0	0.3	0	0	0	0	0	0	0	210,100	12	0	0	0
合 計	1,097,983,947	12,380	42,798,504	910	3.9	7.4	1,472,503	5	12,371,633	156	6,999,500	1	2,861,164	24	16,413,748	553	2,679,956	171
前 年 度	1,158,915,497	12,896	44,579,463	888	3.8	6.9	1,467,050	5	15,238,447	157	7,093,800	3	2,986,944	29	15,242,955	506	2,550,267	188

税目別		(単位：円)																
税 目	(個人県民税を除く)		左 の うち		割 合		停 止 した 年 度			停 止 の 理 由								
	収 入	未 済 額	収 入	未 済 額	税 額	件 数	平成19年度	平成20年度	平成21年度	法第15条の7第1項第1号	同項第2号	同項第3号	収入	未済額	件数	収入	未済額	件数
県民税 (法人)	37,008,396	978	1,472,503	5	4.0	0.5	0	1,365,550	1	106,953	4	1,472,503	5	0	0	0	0	0
事業税 個人	90,371,900	1,010	12,371,633	156	13.7	15.4	1,359,519	19	4,981,022	83	6,031,092	54	9,786,220	88	1,619,202	48	966,211	20
法 人	55,043,389	216	6,999,500	1	12.7	0.5	0	6,999,500	1	0	0	6,999,500	1	0	0	0	0	0
不動産取得税	332,576,530	889	2,861,164	24	0.9	2.7	31,452	1	1,901,242	13	928,470	10	2,739,212	20	121,952	4	0	0
県たばこ税	0	0	0	0	—	—	0	0	0	0	0	0	0	0	0	0	0	0
ゴルフ場利用税	4,458,250	7	0	0	0.0	0.0	0	0	0	0	0	0	0	0	0	0	0	0
軽油引取税	267,910,281	22	0	0	0.0	0.0	0	0	0	0	0	0	0	0	0	0	0	0
自動車税	304,437,261	8,996	16,413,748	553	5.4	6.1	2,887,702	108	6,306,581	215	7,219,465	230	7,942,707	266	3,984,940	142	4,486,101	145
鉱 区 税	0	0	0	0	—	—	0	0	0	0	0	0	0	0	0	0	0	0
産業廃棄物税	0	0	0	0	—	—	0	0	0	0	0	0	0	0	0	0	0	0
特別地方消費税	3,171,923	204	2,679,956	171	—	—	0	0	2,344,975	140	334,981	31	1,821,698	124	858,258	47	0	0
軽油引取税 (旧法)	3,006,017	58	0	0	0.0	0.0	0	0	0	0	0	0	0	0	0	0	0	0
合 計	1,097,983,947	12,380	42,798,504	910	3.9	7.4	4,278,673	128	23,898,870	453	14,620,961	329	30,761,840	504	6,584,352	241	5,452,312	165

振興局別		(単位：円)																
振興局	(個人県民税を除く)		左 の うち		割 合		停 止 した 年 度			停 止 の 理 由								
	収 入	未 済 額	収 入	未 済 額	税 額	件 数	平成19年度	平成20年度	平成21年度	法第15条の7第1項第1号	同項第2号	同項第3号	収入	未済額	件数	収入	未済額	件数
盛 岡	750,983,571	6,195	22,511,673	645	3.0	10.4	2,828,431	85	12,005,414	359	7,677,828	201	13,150,017	335	5,530,668	202	3,830,988	108
県 南	87,612,463	881	816,000	32	0.9	3.6	283,552	8	179,271	7	353,177	17	349,794	10	207,139	9	259,067	13
花 巻	119,740,473	2,111	14,386,516	86	12.0	4.1	0	8,928,550	12	5,457,966	74	13,503,716	60	260,500	8	622,300	18	
一 関	58,386,876	1,396	501,500	12	0.9	0.9	21,100	2	473,200	9	7,200	1	501,500	12	0	0	0	0
沿 岸	12,724,791	130	75,700	3	0.6	2.3	21,500	1	54,200	2	0	0	75,700	3	0	0	0	0
宮 古	23,996,748	597	1,740,235	49	7.3	8.2	793,519	17	538,816	18	407,900	14	1,147,490	27	551,545	21	41,200	1
大船渡	8,060,709	202	512,200	5	6.4	2.5	0	477,700	4	34,500	1	463,400	3	34,500	1	14,300	1	
県 北	22,925,057	581	1,931,304	65	8.4	11.2	285,259	12	1,001,409	33	644,636	20	1,384,536	47	0	0	546,768	18
二 戸	13,020,359	272	323,376	13	2.5	4.8	45,312	3	240,310	9	37,754	1	185,687	7	0	0	137,689	6
東 京	532,900	15	0	0	0.0	0.0	0	0	0	0	0	0	0	0	0	0	0	0
合 計	1,097,983,947	12,380	42,798,504	910	3.9	7.4	4,278,673	128	23,898,870	453	14,620,961	329	30,761,840	504	6,584,352	241	5,452,312	165

## (9)不納欠損処分額

年度別

(単位：円)

年 度	不納欠損処分額		執行の停止に係るもの										時効完成により消滅		市町村長の処分により		
			停止が3年間継続したことにより消滅したもの						法第15条の7第5項該当により消滅させたもの		停止中に徴収権の時効完成により消滅したもの		した も の	消滅したもの			
			法第15条の7第1項第1号		同項第2号		同項第3号		法第15条の7第5項該当により消滅させたもの		停止中に徴収権の時効完成により消滅したもの						
			件	件	件	件	件	件	件	件	件	件	件	件	件	件	件
昭 和 57 年 度	0	0	0	0	0	0	0	0	0	0	0	0	0	0	0	0	0
58	0	0	0	0	0	0	0	0	0	0	0	0	0	0	0	0	0
59	0	0	0	0	0	0	0	0	0	0	0	0	0	0	0	0	0
60	4,361,716	3	0	0	0	0	0	0	104,700	3	0	0	0	0	0	4,257,016	1
61	0	0	0	0	0	0	0	0	0	0	0	0	0	0	0	0	0
62	0	0	0	0	0	0	0	0	0	0	0	0	0	0	0	0	0
63	847	0	0	0	0	0	0	0	0	0	0	0	0	0	0	847	1
平 成 元 年 度	7,187	0	0	0	0	0	0	0	0	0	0	0	0	0	0	7,187	1
2	68,774	1	0	0	0	0	0	0	36,100	1	0	0	0	0	0	32,674	1
3	17,759	0	0	0	0	0	0	0	0	0	0	0	0	0	0	17,759	2
4	154,093	1	68,400	1	0	0	0	0	0	0	0	0	0	0	0	85,693	6
5	67,586	0	0	0	0	0	0	0	0	0	0	0	0	0	0	67,586	9
6	115,117	0	0	0	0	0	0	0	0	0	0	0	0	0	0	115,117	14
7	623,924	3	0	0	0	0	0	0	184,400	1	0	0	26,800	2	412,724	28	
8	1,604,501	20	284,120	16	0	0	30,272	1	448,600	3	0	0	0	0	841,509	41	
9	1,989,241	8	0	0	453,571	4	23,000	1	44,500	2	0	0	80,000	1	1,388,170	72	
10	3,510,420	20	459,149	7	0	0	0	0	694,749	10	28,700	2	39,500	1	2,288,322	105	
11	5,664,782	84	39,500	1	13,500	1	0	0	243,347	16	642,398	42	173,683	24	4,552,354	176	
12	8,450,467	90	349,498	8	43,882	3	44,000	1	2,180,182	27	496,226	31	321,733	20	5,014,946	231	
13	8,241,580	47	174,000	6	39,700	2	57,176	2	1,347,354	29	715,371	5	31,900	3	5,876,079	333	
14	11,830,325	68	153,100	5	272,500	9	97,100	4	1,080,393	39	71,000	2	236,600	9	9,919,632	564	
15	66,730,263	308	1,501,397	10	210,600	8	62,945	3	10,087,270	99	1,347,700	37	5,665,800	151	47,854,551	3,885	
16	16,807,340	73	1,701,500	9	107,200	2	103,700	3	3,995,923	59	0	0	0	0	10,899,017	408	
17	15,729,195	79	169,840	3	80,600	2	0	0	10,478,404	74	0	0	0	0	5,000,351	305	
18	45,223,026	140	0	0	0	0	0	0	42,230,355	140	0	0	0	0	2,992,671	109	
19	19,384,930	85	0	0	0	0	0	0	15,535,306	85	0	0	0	0	3,849,624	103	
20	3,399,874	49	0	0	0	0	0	0	2,407,387	49	0	0	0	0	992,487	50	
21	3,399,874	49	0	0	0	0	0	0	2,407,387	49	0	0	0	0	992,487	50	
合 計	132,906,507	639	2,530,266	53	1,176,175	33	8,620,850	68	15,227,138	320	2,971,500	74	3,292,379	91	99,088,199	6,015	
前年度	213,982,947	1,079	4,900,504	66	1,221,553	31	418,193	15	91,098,970	637	3,301,395	119	6,576,016	211	106,466,316	6,445	

## 税目別

(単位：円)

税 目	不納欠損処分額		執行の停止に係るもの										停止中に徴収権の時効		時効完成により消滅		市町村長の処分により	
			停止が3年間継続したことにより消滅したもの						法第15条の7第5項該当により消滅させたもの		完成により消滅したもの		した も の	消滅したもの				
			法第15条の7第1項第1号		同項第2号		同項第3号		法第15条の7第5項該当により消滅させたもの		完成により消滅したもの							
			件	件	件	件	件	件	件	件	件	件	件	件	件	件	件	件
県民税 個人	99,088,199	—	0	—	0	—	0	—	0	—	0	—	0	—	99,088,199	6,015		
法人	2,634,420	96	101,500	4	0	0	0	0	2,442,920	89	0	0	90,000	3	—	—		
事業税 個人	9,192,836	63	954,600	13	165,100	6	6,946,436	16	215,500	10	911,200	18	0	0	—	—		
法人	1,502,556	24	94,300	2	0	0	0	0	1,408,256	22	0	0	0	0	—	—		
不動産取得税	8,300,214	40	401,200	7	323,800	2	69,719	2	6,955,395	22	252,900	3	297,200	4	—	—		
県たばこ税	0	0	0	0	0	0	0	0	0	0	0	0	0	0	—	—		
ゴルフ場利用税	0	0	0	0	0	0	0	0	0	0	0	0	0	0	—	—		
軽油引取税	0	0	0	0	0	0	0	0	0	0	0	0	0	0	—	—		
自動車税	11,634,783	368	978,666	27	687,275	25	1,604,695	50	3,651,568	129	1,807,400	53	2,905,179	84	—	—		
鉱 区 税	342,922	6	0	0	0	0	0	0	342,922	6	0	0	0	0	—	—		
産業廃棄物税	0	0	0	0	0	0	0	0	0	0	0	0	0	0	—	—		
特別地方消費税	210,577	42	0	0	0	0	0	0	210,577	42	0	0	0	0	—	—		
軽油引取税(旧法)	0	0	0	0	0	0	0	0	0	0	0	0	0	0	—	—		
合 計	132,906,507	639	2,530,266	53	1,176,175	33	8,620,850	68	15,227,138	320	2,971,500	74	3,292,379	91	99,088,199	6,015		

## 振興局別

(単位：円)

振興局	不納欠損処分額		執行の停止に係るもの										停止中に徴収権の時効		時効完成により消滅		市町村長の処分により	
			停止が3年間継続したことにより消滅したもの						法第15条の7第5項該当により消滅させたもの		完成により消滅したもの		した も の	消滅したもの				
			法第15条の7第1項第1号		同項第2号		同項第3号		法第15条の7第5項該当により消滅させたもの		完成により消滅したもの							
			件	件	件	件	件	件	件	件	件	件	件	件	件	件	件	件
盛 岡	60,448,779	476	937,100	29	1,073,435	29	7,620,050	59	7,076,470	214	2,545,400	62	2,840,879	83	38,355,445	2,433		
県 南	6,291,688	24	94,800	2	102,740	4	0	0	667,150	16	0	0	76,300	2	5,350,698	434		
花 巻	22,942,910	56	991,100	12	0	0	1,000,800	9	888,926	26	152,800	3	375,200	6	19,534,084	1,026		
一 関	6,231,302	2	235,100	2	0	0	0	0	0	0	0	0	0	0	5,996,202	417		
沿 岸	8,126,709	3	0	0	0	0	0	0	116,744	3	0	0	0	0	8,009,965	380		
宮 古	7,223,846	19	204,100	5	0	0	0	0	149,000	7	224,300	7	0	0	6,646,446	426		
大 船 渡	12,470,420	23	0	0	0	0	0	0	5,365,487	23	0	0	0	0	7,104,933	462		
県 北	5,402,982	22	68,066	3	0	0	0	0	397,139	17	49,000	2	0	0	4,888,777	252		
二 戸	3,767,871	14	0	0	0	0	0	0	566,222	14	0	0	0	0	3,201,649	185		
東 京	0	0	0	0	0	0	0	0	0	0	0	0	0	0	0	0		
合 計	132,906,507	639	2,530,266	53	1,176,175	33	8,620,850	68	15,227,138	320	2,971,500	74	3,292,379	91	99,088,199	6,015		

(10) 収入未済額(個人県民税を除く)

年度別

(単位:円)

年 度	収入未済額		収入未済額の内訳										分納誓約		その他			
			財産差押え		徴収猶予		換価の猶予		執行の停止		徴収嘱託						交付要求(参加差押えを含む)	
昭和57年度	0	0	0	0	0	0	0	0	0	0	0	0	0	0	0	0	0	0
58	0	0	0	0	0	0	0	0	0	0	0	0	0	0	0	0	0	0
59	0	0	0	0	0	0	0	0	0	0	0	0	0	0	0	0	0	0
60	178,000	1	178,000	1	0	0	0	0	0	0	0	0	0	0	0	0	0	0
61	0	0	0	0	0	0	0	0	0	0	0	0	0	0	0	0	0	0
62	0	0	0	0	0	0	0	0	0	0	0	0	0	0	0	0	0	0
63	0	0	0	0	0	0	0	0	0	0	0	0	0	0	0	0	0	0
平成元年度	0	0	0	0	0	0	0	0	0	0	0	0	0	0	0	0	0	0
2	0	0	0	0	0	0	0	0	0	0	0	0	0	0	0	0	0	0
3	0	0	0	0	0	0	0	0	0	0	0	0	0	0	0	0	0	0
4	0	0	0	0	0	0	0	0	0	0	0	0	0	0	0	0	0	0
5	146,000	2	124,600	1	0	0	0	0	0	0	0	0	0	0	0	0	21,400	1
6	294,491	3	0	0	0	0	0	0	0	0	0	35,791	1	0	0	258,700	2	0
7	724,194	9	99,656	2	0	0	0	0	39,038	5	0	0	0	0	0	585,500	2	0
8	638,756	15	324,095	4	0	0	0	0	112,561	8	0	0	0	15,000	1	187,100	2	0
9	4,020,147	95	277,870	6	0	0	0	0	2,490,234	63	0	0	152,000	1	0	1,100,043	25	0
10	2,305,387	54	102,207	4	0	0	0	0	937,000	26	0	0	565,400	7	0	700,780	17	0
11	4,221,108	155	337,471	9	0	0	0	0	2,079,903	111	0	0	49,000	1	130,000	3	1,624,734	31
12	4,891,960	146	328,145	10	0	0	0	0	1,850,675	52	0	0	188,000	5	224,860	8	2,300,280	71
13	7,601,035	183	1,595,343	17	0	0	0	0	1,871,109	70	0	0	59,500	2	255,100	12	3,819,983	82
14	10,756,203	270	3,240,559	50	0	0	0	0	1,863,955	64	0	0	376,148	4	312,861	16	4,962,680	136
15	14,535,858	376	2,790,462	59	1,060,800	29	0	0	1,959,417	49	0	0	722,235	7	1,289,800	29	6,713,144	203
16	24,566,719	480	9,019,523	107	975,400	30	0	0	3,746,983	71	0	0	5,720,545	15	1,184,190	30	3,920,078	227
17	30,190,497	766	5,473,016	192	1,074,000	32	0	0	4,375,560	104	0	0	1,360,331	22	709,200	30	17,198,390	386
18	50,142,431	1,015	14,419,151	162	848,000	36	0	0	4,400,281	103	0	0	1,279,881	32	5,870,537	43	23,324,581	639
19	91,621,845	1,546	16,450,793	173	3,015,600	79	146,000	1	12,012,792	100	0	0	12,115,156	54	2,192,036	70	45,689,468	1,069
20	331,553,901	2,507	205,485,229	264	941,000	66	13,862,069	9	4,501,419	56	0	0	6,161,180	87	7,164,570	168	93,438,434	1,857
21	519,595,415	4,757	31,290,570	258	251,497,863	57	22,589,070	33	557,577	28	0	0	21,394,399	155	40,911,169	847	151,354,767	3,379
合 計	1,097,983,947	12,380	291,536,690	1,319	259,412,663	329	36,597,139	43	42,798,504	910	0	0	50,179,566	393	60,259,323	1,257	357,200,062	8,129
前 年 度	1,158,915,497	12,896	273,398,830	1,222	32,698,127	28	44,579,463	888	266,055,177	350	0	0	44,785,968	477	72,677,785	1,171	424,720,147	8,760

税目別

(単位:円)

税 目	収入未済額		収入未済額の内訳										分納誓約		その他			
			財産差押え		徴収猶予		換価の猶予		執行の停止		徴収嘱託						交付要求(参加差押えを含む)	
県民税(法人)	37,008,396	978	1,836,071	86	0	0	3,515,500	14	1,472,503	5	0	0	3,218,972	54	3,658,605	55	23,306,745	764
事業税 個人	90,371,900	1,010	8,013,024	83	0	0	0	0	12,371,633	156	0	0	2,906,323	35	3,191,533	51	63,889,387	685
法人	55,043,389	216	1,298,711	20	0	0	18,991,170	16	6,999,500	1	0	0	1,715,300	9	7,980,496	17	18,058,212	153
不動産取得税	332,576,530	889	248,143,648	106	11,309,037	323	14,072,869	12	2,861,164	24	0	0	17,542,556	31	6,270,435	62	32,376,821	331
県たばこ税	0	0	0	0	0	0	0	0	0	0	0	0	0	0	0	0	0	0
ゴルフ場利用税	4,458,250	7	0	0	0	0	0	0	0	0	0	0	0	0	0	4,458,250	7	0
軽油引取税	267,910,281	22	0	0	248,103,626	6	0	0	0	0	0	0	15,353,109	5	0	0	4,453,546	11
自動車税	304,437,261	8,996	31,754,244	993	0	0	17,600	1	16,413,748	553	0	0	7,776,150	256	38,505,929	1,071	209,969,590	6,122
釧 区 税	0	0	0	0	0	0	0	0	0	0	0	0	0	0	0	0	0	0
産業廃棄物税	0	0	0	0	0	0	0	0	0	0	0	0	0	0	0	0	0	0
特別地方消費税	3,171,923	204	129,170	1	0	0	0	0	2,679,956	171	0	0	0	0	0	0	362,797	32
軽油引取税(旧法)	3,006,017	58	361,822	30	0	0	0	0	0	0	0	0	1,667,156	3	652,525	1	324,514	24
合 計	1,097,983,947	12,380	291,536,690	1,319	259,412,663	329	36,597,139	43	42,798,504	910	0	0	50,179,566	393	60,259,523	1,257	357,199,862	8,129

振興局別

(単位:円)

振興局	収入未済額		収入未済額の内訳										分納誓約		その他			
			財産差押え		徴収猶予		換価の猶予		執行の停止		徴収嘱託						交付要求(参加差押えを含む)	
盛 岡	750,983,571	6,195	247,612,166	729	211,167,532	54	35,208,469	25	22,511,673	645	0	0	38,747,392	168	35,916,154	764	159,820,185	3,810
県 南	87,612,463	881	13,104,197	122	44,530,531	101	0	0	816,000	32	0	0	1,352,062	38	0	0	27,809,673	588
花 巻	119,740,473	2,111	15,480,081	189	1,630,200	73	674,200	15	14,386,516	86	0	0	5,399,240	89	2,833,700	100	79,336,536	1,559
一 関	58,386,876	1,396	3,354,951	38	1,272,400	49	0	0	501,500	12	0	0	510,000	15	2,236,377	67	50,511,648	1,215
沿 岸	12,724,791	130	1,054,636	30	10,300	1	199,900	1	75,700	3	0	0	194,500	5	9,487,000	36	1,707,755	54
宮 古	23,996,748	597	4,781,221	80	76,500	3	0	0	1,740,235	49	0	0	920,316	33	3,837,800	139	12,640,676	293
大船渡	8,060,709	202	886,203	14	43,900	1	0	0	512,200	5	0	0	455,100	20	1,137,290	36	5,026,016	126
県 北	22,925,057	581	4,070,019	83	496,700	28	514,570	2	1,931,304	65	0	0	658,600	12	3,264,102	71	11,989,762	320
二 戸	13,020,359	272	1,193,216	34	184,600	19	0	0	323,376	13	0	0	1,942,356	13	1,547,100	44	7,829,711	149
東 京	532,900	15	0	0	0	0	0	0	0	0	0	0	0	0	0	0	532,900	15
合 計	1,097,983,947	12,380	291,536,690	1,319	259,412,663	329	36,597,139	43	42,798,504	910	0	0	50,179,566	393	60,259,523	1,257	357,199,862	8,129

## (11) 収入未済額（個人県民税）

年度別

(単位:円)

年 度	収入未済額		収入未済額の内訳										
			財産差押え		徴収猶予		換価の猶予		執行の停止		その他		
昭和53年度	8,568	2	8,568	2	0	0	0	0	0	0	0	0	0
54	13,330	7	13,330	7	0	0	0	0	0	0	0	0	0
55	23,200	5	19,469	4	0	0	0	0	0	0	0	3,731	1
56	0	0	0	0	0	0	0	0	0	0	0	0	0
57	13,697	4	13,697	4	0	0	0	0	0	0	0	0	0
58	0	0	0	0	0	0	0	0	0	0	0	0	0
59	258	22	258	22	0	0	0	0	0	0	0	0	0
60	0	0	0	0	0	0	0	0	0	0	0	0	0
61	0	0	0	0	0	0	0	0	0	0	0	0	0
62	102,704	9	15,357	4	0	0	0	0	4,223	2	83,124	3	
63	34,572	3	12,295	1	0	0	0	0	0	0	22,277	2	
平成元年度	391,613	18	77,878	7	0	0	0	0	215,468	7	98,267	4	
2	68,847	8	34,109	2	0	0	0	0	26,589	4	8,149	2	
3	13,008	3	1,497	2	0	0	0	0	0	0	11,511	1	
4	651,233	9	623,477	5	0	0	0	0	0	0	27,756	4	
5	437,828	52	239,714	12	0	0	0	0	34,058	5	164,056	35	
6	2,519,412	108	1,898,585	25	0	0	0	0	121,599	12	499,228	71	
7	2,572,943	149	460,548	39	0	0	0	0	501,777	16	1,610,618	94	
8	1,807,648	139	382,025	40	0	0	0	0	623,767	20	801,856	79	
9	4,553,537	362	3,168,661	134	0	0	0	0	381,360	36	1,003,516	192	
10	4,536,160	407	2,162,670	173	0	0	0	0	775,811	38	1,597,679	196	
11	7,474,075	777	3,327,688	256	0	0	0	0	601,506	51	3,544,881	470	
12	13,734,254	1,354	5,712,226	434	0	0	0	0	869,154	89	7,152,874	831	
13	14,283,153	2,479	5,846,545	588	0	0	0	0	882,480	155	7,554,128	1,736	
14	26,766,285	3,929	7,902,401	932	0	0	1,344	1	8,824,550	277	10,037,990	2,719	
15	28,189,064	5,613	8,378,644	1,028	0	0	13,363	4	2,819,156	348	16,977,901	4,233	
16	25,327,267	8,183	6,332,983	1,259	0	0	26,863	8	2,518,532	517	16,448,889	6,399	
17	102,369,274	22,210	12,890,793	1,807	0	0	124,592	9	15,456,064	2,492	73,897,825	17,902	
18	138,900,737	28,931	20,255,786	2,183	0	0	97,929	12	17,039,290	2,568	101,507,732	24,168	
19	425,065,802	42,439	42,881,566	2,460	0	0	646,253	28	33,592,206	3,030	347,945,777	36,921	
20	622,012,538	57,833	47,281,589	2,471	0	0	1,257,862	67	20,515,805	1,926	552,957,282	53,369	
21	784,945,364	77,848	31,689,868	1,700	670,543	28	984,594	65	12,527,812	1,383	739,072,547	74,672	
合 計	2,206,816,371	252,903	201,632,227	15,601	670,543	28	3,152,800	194	118,331,207	12,976	1,883,029,594	224,104	
前 年 度	1,989,313,785	248,717	210,501,104	15,704	3,289,736	37	1,970,188	104	85,617,907	13,746	1,687,934,850	219,126	

## 振興局別

(単位:円)

振興局	収入未済額		収入未済額の内訳									
			財産差押え		徴収猶予		換価の猶予		執行の停止		その他	
盛 岡	933,787,232	119,487	72,480,941	5,719	437,120	7	749,852	50	26,029,296	2,960	834,090,023	110,751
県 南	173,177,618	21,237	10,740,856	1,138	0	0	0	0	3,119,121	409	159,317,641	19,690
花 巻	386,389,219	43,290	45,101,217	3,225	0	0	80,630	4	28,146,548	2,463	313,060,824	37,598
一 関	186,137,017	8,974	14,814,766	489	0	0	2,322,318	140	10,051,163	413	158,948,770	7,932
沿 岸	124,629,512	14,563	13,996,455	1,179	0	0	0	0	14,617,306	1,389	96,015,751	11,995
宮 古	156,480,385	18,045	26,424,405	2,110	116,465	6	0	0	12,419,799	2,101	117,519,716	13,828
大船渡	70,381,059	8,571	7,389,806	688	0	0	0	0	7,033,014	805	55,958,239	7,078
県 北	109,212,867	11,320	5,192,013	512	116,958	15	0	0	6,629,649	910	97,274,247	9,883
二 戸	66,621,462	7,416	5,491,768	541	0	0	0	0	10,285,311	1,526	50,844,383	5,349
合 計	2,206,816,371	252,903	201,632,227	15,601	670,543	28	3,152,800	194	118,331,207	12,976	1,883,029,594	224,104

# 第4

## 納税奨励

# 1 納税貯蓄組合の状況

指導

## (1) 平成21年度補助金交付状況(振興局別)(単位:円)

振興局	区分	納税貯蓄組合補助金		
		組合数	組合員数	金額
盛 花 一 沿 宮 大 二 県 花 一 沿 宮 大 二	岡	253	13,704	148,400
	南	553	17,034	600,300
	卷	807	55,050	886,500
	関	536	44,701	571,300
	岸	123	2,943	169,300
	古	294	10,910	349,600
	渡	240	16,850	189,600
	北	299	26,722	326,100
	戸	490	21,328	545,800
	合 計	<b>3,595</b>	<b>209,242</b>	<b>3,786,900</b>
前 年 度	3,743	216,927	4,003,200	
前年対比(%)	96.0	96.5	94.6	

## (2) 年度別(平成19年度~平成21年度)(単位:円)

年度	組織状況		補助金交付状況
	組合数	組合員数	
19	3,844	247,323	5,717,600
20	3,743	216,927	4,003,200
<b>21</b>	<b>3,595</b>	<b>209,242</b>	<b>3,786,900</b>

(備考)

### 補助率

納税貯蓄組合連合会が事業を行う場合に要する経費と次に掲げる均等割額と構成員割額の合計額を比較していずれか低い額とする。

(ア)均等割額

市の連合会	19,600円
町の連合会	15,700円
村の連合会	11,800円

(イ)構成員割額

当該市町村納税貯蓄組合連合会を構成している納税貯蓄組合(10人未満で組織するものを除く。)1組合につき1,000円

## (3) 納税貯蓄組合組織別調(振興局)

(平成22年3月31日現在)

振興局	区分	地域別組合		勤務先別組合		業種別組合		窓口組合		その他組合		合計		前年同期		増減対比			
		組合数	組合員数	組合数	組合員数	組合数	組合員数	組合数	組合員数	組合数	組合員数	組合数(A)	組合員数(B)	組合数(C)	組合員数(D)	組合数(A)-(C)	組合員数(B)-(D)	(A)(C)	(B)(D)
盛 花 一 沿 宮 大 二 県 花 一 沿 宮 大 二	岡	117	10,492	0	0	0	0	0	0	0	0	117	10,492	274	15,037	△ 157	△ 4,545	42.7	69.8
	南	553	17,034	0	0	0	0	0	0	0	0	553	17,034	598	17,539	△ 45	△ 505	92.5	97.1
	卷	514	30,569	4	139	0	0	0	0	0	0	518	30,708	820	57,605	△ 302	△ 26,897	63.2	53.3
	関	535	44,683	0	0	1	18	0	0	0	0	536	44,701	542	45,647	△ 6	△ 946	98.9	97.9
	岸	48	901	0	0	3	60	0	0	0	0	51	961	149	3,637	△ 98	△ 2,676	34.2	26.4
	古	225	7,893	0	0	3	1,046	4	270	3	207	235	9,416	306	11,394	△ 71	△ 1,978	76.8	82.6
	渡	238	16,628	1	148	1	74	0	0	0	0	240	16,850	248	17,350	△ 8	△ 500	96.8	97.1
	北	299	26,722	0	0	0	0	0	0	0	0	299	26,722	303	26,649	△ 4	73	98.7	100.3
	戸	485	21,117	1	10	2	89	2	112	0	0	490	21,328	503	22,069	△ 13	△ 741	97.4	96.6
	合 計	<b>3,014</b>	<b>176,089</b>	<b>6</b>	<b>297</b>	<b>10</b>	<b>1,287</b>	<b>6</b>	<b>382</b>	<b>3</b>	<b>207</b>	<b>3,039</b>	<b>178,212</b>	<b>3,743</b>	<b>216,927</b>	<b>△ 704</b>	<b>△ 38,715</b>	<b>81.2</b>	<b>82.2</b>
前 年 同 期	3,710	214,564	9	415	15	1,346	6	385	3	217	3,743	216,927	3,844	247,323	△ 101	△ 30,396	97.4	87.7	
増 減 対 比 (%)	△ 696	△ 38,525	△ 3	△ 118	△ 5	△ 59	0	△ 3	0	△ 10	△ 704	△ 38,715	△ 101	△ 30,396					
	81.2	82.0	66.7	71.6	66.7	95.6	100.0	99.2	100.0	95.4	81.2	82.2	97.4	87.7					

#### (4) 市町村別納税貯蓄組合組織状況

(平成22年3月31日現在)

局	市町村名	組合数	組合員数	局	市町村名	組合数	組合員数
盛岡	盛岡市	—	—	宮古	宮古市	87	5,034
	八幡平市	—	—		山田町	34	740
	岩手町	83	7,604		岩泉町	90	2,288
	雫石町	—	—		田野畑村	24	1,354
	葛巻町	34	2,888		<b>計</b>	<b>235</b>	<b>9,416</b>
	滝沢村	—	—	大船渡	大船渡市	113	8,856
	紫波町	—	—		陸前高田市	127	7,994
	矢巾町	—	—		住田町	—	—
	<b>計</b>	<b>117</b>	<b>10,492</b>		<b>計</b>	<b>240</b>	<b>16,850</b>
県南	奥州市	507	13,516	県北	久慈市	173	15,753
	金ヶ崎町	46	3,518		普代村	14	2,171
	平泉町	—	—		野田村	38	2,954
<b>計</b>	<b>553</b>	<b>17,034</b>	洋野町		74	5,844	
花巻	花巻市	318	17,554	<b>計</b>	<b>299</b>	<b>26,722</b>	
	遠野市	143	1,599	二戸	二戸市	224	7,993
	北上市	—	—		一戸町	118	5,467
	西和賀町	57	11,555		軽米町	89	4,644
<b>計</b>	<b>518</b>	<b>30,708</b>	九戸村		59	3,224	
一関	一関市	493	41,995	<b>計</b>	<b>490</b>	<b>21,328</b>	
	藤沢町	43	2,706				
	<b>計</b>	<b>536</b>	<b>44,701</b>				
沿岸	釜石市	—	—	<b>合計</b>		<b>3,039</b>	<b>178,212</b>
	大槌町	51	961				
	<b>計</b>	<b>51</b>	<b>961</b>				



# 第 5

# 徵稅費

# 1 平成21年度徴税費決算額

(単位:円)

科 目	決 算 額	前 年 度 比 較	
		20年度決算額	増減額(一)
4項			
徴 税 費	7,892,771,298	6,631,275,752	1,261,495,546
1目			
税 務 総 務 費	4,852,523,587	2,945,278,504	1,907,245,083
給 料	669,093,673	698,533,546	△ 29,439,873
職 員 手 当 等	419,801,831	460,832,606	△ 41,030,775
共 済 費	218,594,229	238,009,211	△ 19,414,982
報 償 費	27,000	8,200	18,800
旅 費	7,630,535	7,601,589	28,946
需 用 費	751,062	717,454	33,608
役 務 費	181,018	327,917	△ 146,899
委 託 料	—	—	—
使用料及び賃借料	1,885,906	1,933,222	△ 47,316
工 事 請 負	—	—	—
備 品 購 入 費	—	383,534	△ 383,534
負担金、補助及び交付金	1,479,200	1,489,200	△ 10,000
償還金、利子及び割引料	3,533,079,133	1,535,442,025	1,997,637,108
2目			
賦 課 徴 収 費	3,040,247,711	3,685,997,248	△ 645,749,537
報 酬	4,848,800	4,849,350	△ 550
共 済 費	3,847,753	3,365,963	481,790
賃 金	25,213,032	20,468,943	4,744,089
報 償 費	943,257	642,978	300,279
旅 費	5,763,479	6,672,957	△ 909,478
需 用 費	36,789,707	38,601,856	△ 1,812,149
役 務 費	90,958,392	94,430,132	△ 3,471,740
委 託 料	203,158,958	100,487,943	102,671,015
使用料及び賃借料	434,370	54,820	379,550
備 品 購 入 費	1,008,000	910,000	98,000
負担金、補助及び交付金	2,667,073,863	3,415,273,406	△ 748,199,543
公 課 費	208,100	238,900	△ 30,800

## 2 徴税費決算額 (平成16年度～平成21年度)

(単位:千円)

区 分		平成16年度	平成17年度	平成18年度	平成19年度	平成20年度	平成21年度	
徴	基 本 給 ①	814,913	836,722	801,451	734,838	698,534	669,094	
	人件費	超 過 勤 務 手 当	49,398	41,162	27,788	27,145	28,760	27,948
		税 務 特 別 手 当	40,610	40,163	39,276	33,938	33,857	34,183
		そ の 他 の 手 当	459,490	447,713	429,681	401,293	398,216	357,671
		計 ②	<b>549,498</b>	<b>529,038</b>	<b>496,745</b>	<b>462,376</b>	<b>460,833</b>	<b>419,802</b>
	そ の 他 の 人 件 費 ③	281,268	298,900	265,327	265,743	261,844	252,504	
計 ①+②+③ ④	<b>1,645,679</b>	<b>1,664,660</b>	<b>1,563,523</b>	<b>1,462,957</b>	<b>1,421,211</b>	<b>1,341,400</b>		
税	旅 費 ⑤	18,976	16,845	13,679	13,546	14,275	13,394	
	需 用 費	需 用 費	69,693	59,911	115,625	127,908	139,807	37,541
		通 信 運 搬 費	82,598	89,165	105,803	98,165	94,359	90,870
		備 品 費	3,449	5,623	2,475	1,385	1,294	1,008
		そ の 他	147,838	96,353	5,148	2,841	2,634	205,984
	計 ⑥	<b>303,578</b>	<b>251,052</b>	<b>229,051</b>	<b>230,299</b>	<b>238,094</b>	<b>335,403</b>	
費	徴 収 取 扱 費 等	県 民 税 徴 収 取 扱 費	1,164,762	1,162,171	1,242,351	2,364,751	2,923,556	2,222,576
		地 方 消 費 税 徴 収 取 扱 費	44,773	40,756	41,559	41,044	39,009	39,739
		特 消 税 特 別 徴 収 交 付 金	—	—	243	—	—	—
		軽 油 引 取 税 特 別 徴 収 交 付 金	470,432	449,961	434,559	426,402	423,397	370,562
		納 税 貯 蓄 組 合 補 助 金 等 其 他	15,025	15,496	10,570	7,298	5,529	6,831
	計 ⑦	<b>1,694,992</b>	<b>1,668,384</b>	<b>1,729,282</b>	<b>2,839,495</b>	<b>3,391,491</b>	<b>2,639,708</b>	
合 計 ④+⑤+⑥+⑦	<b>3,663,225</b>	<b>3,600,941</b>	<b>3,535,535</b>	<b>4,546,297</b>	<b>5,065,071</b>	<b>4,329,905</b>		
税 収 入 に 対 す る 徴 税 費 の 割 合	対 予 算 額	3.36%	3.31%	3.09%	3.51%	4.09%	4.11%	
	対 調 定 額	3.28%	3.23%	3.02%	3.44%	3.97%	3.97%	
	対 収 入 額	3.35%	3.30%	3.08%	3.51%	4.08%	4.09%	
徴 税 吏 員 等 数	吏 員	205	206	201	188	185	185	
	そ の 他 の 職 員	—	—	—	—	—	3	
	計	<b>205</b>	<b>206</b>	<b>201</b>	<b>188</b>	<b>185</b>	<b>188</b>	
徴 税 吏 員 一 人 当 た り の 徴 税 額	533,044	529,293	570,226	688,228	671,481	562,565		
徴 税 吏 員 一 人 当 た り の 徴 税 費	人 件 費 (含 旅 費)	8,120	8,163	7,847	7,854	7,759	7,206	
	需 用 費 (含 報 償 費)	9,749	9,318	9,743	16,329	19,619	15,825	
	計	<b>17,869</b>	<b>17,480</b>	<b>17,590</b>	<b>24,182</b>	<b>27,379</b>	<b>23,031</b>	

(当該年度3月31日現在)

### 3 報 償 費

#### (1) 県民税徴収取扱費(平成19年度～平成21年度)

(単位:円)

振興局	平成19年度	平成20年度	平成21年度
盛岡	936,472,008	1,076,092,723	834,895,276
花巻	227,622,766	291,979,843	215,857,471
北上	188,429,447	225,995,352	174,890,844
県南	246,576,489	309,856,320	234,143,441
一関	219,276,530	298,187,579	229,291,273
千厩	0	0	0
大船渡	115,438,792	150,066,330	111,792,968
遠野	0	0	0
釜石	94,808,962	118,600,664	89,453,717
宮古	144,937,104	190,507,585	140,804,745
久慈	96,806,378	132,453,516	97,262,019
二戸	94,382,193	129,815,734	94,183,985
<b>合 計</b>	<b>2,364,750,669</b>	<b>2,923,555,646</b>	<b>2,222,575,739</b>

#### (2) 特別徴収交付金(平成19年度～平成21年度)

(単位:円)

振興局	軽油引取税			産業廃棄物税		
	平成19年度	平成20年度	平成21年度	平成19年度	平成20年度	平成21年度
盛岡	313,336,300	317,094,100	276,304,800	601,200	389,900	309,600
花巻	15,805,700	15,517,000	11,758,800	46,600	32,500	33,300
北上	10,011,700	9,315,100	8,822,000	199,000	266,600	124,600
県南	35,367,300	33,195,500	30,681,200	962,200	945,300	838,300
一関	17,910,600	14,161,500	12,971,100	54,000	31,700	49,400
千厩	0	0	0	0	0	0
大船渡	6,682,400	6,353,600	6,105,700	84,900	92,400	62,500
遠野	0	0	0	0	0	0
釜石	6,592,200	6,036,400	4,675,800	48,000	35,100	24,800
宮古	8,815,800	9,615,400	8,319,800	0	0	0
久慈	3,314,400	3,723,700	3,085,800	51,600	27,900	9,800
二戸	8,565,900	8,385,000	7,837,400	0	0	0
<b>合 計</b>	<b>426,402,300</b>	<b>423,397,300</b>	<b>370,562,400</b>	<b>2,047,500</b>	<b>1,821,400</b>	<b>1,452,300</b>

(備考) 各年度記載の交付金は、それぞれ前年度の実績に対して交付したものである。

# 4 交 付 金

(単位:千円)

市町村名	自動車取得税			ゴルフ場 利用税 交付額	県民税 利子割 交付額	特別地方 消費税 交付額	地方 消費税 交付額
	道路(補正前)		交付額				
	延長	面積					
	m	m <sup>2</sup>					
盛岡市	1,837,560	11,376,749	151,266	24,308	159,859	638	3,025,515
宮古市	577,461	3,168,960	40,930	6,418	19,580	0	532,343
大船渡市	533,717	2,741,623	31,924	0	14,002	0	406,556
花巻市	3,075,103	15,983,214	146,163	24,457	37,828	0	918,684
北上市	1,828,633	9,970,483	102,382	12,198	40,851	0	1,001,499
久慈市	649,368	3,484,987	40,135	0	12,424	0	352,152
遠野市	1,126,583	5,682,353	53,155	0	8,063	0	264,122
一関市	3,192,052	16,108,435	148,998	17,412	41,610	0	1,131,905
陸前高田市	418,203	2,059,405	24,273	0	6,611	0	195,321
釜石市	483,880	2,521,297	29,241	997	14,595	0	397,115
二戸市	721,617	3,521,359	32,866	0	10,029	0	280,050
八幡平市	887,408	5,034,447	44,543	26,079	8,491	0	263,682
奥州市	2,740,478	15,094,774	134,891	34,266	45,960	0	1,153,839
<b>市計</b>	<b>18,072,063</b>	<b>96,748,086</b>	<b>980,767</b>	<b>146,135</b>	<b>419,903</b>	<b>638</b>	<b>9,922,783</b>
雫石町	808,277	4,161,533	38,455	20,936	5,602	0	162,398
葛巻町	289,776	1,508,338	13,856	0	1,804	0	60,578
岩手町	454,392	2,293,222	21,103	24,214	4,499	0	126,779
紫波町	902,977	4,822,370	43,186	9,864	11,722	0	265,360
矢巾町	605,696	3,345,579	29,739	0	11,081	0	267,875
西和賀町	292,319	1,565,817	14,798	3,000	1,846	0	64,272
金ヶ崎町	522,361	2,868,511	25,778	22,443	5,816	0	190,134
平泉町	225,437	1,227,228	10,938	0	2,592	0	76,164
藤沢町	472,737	2,333,013	21,709	0	2,234	0	79,594
住田町	159,417	817,618	7,621	0	1,485	0	54,607
大槌町	198,098	1,010,449	11,819	0	4,540	0	129,627
山田町	175,073	963,433	12,522	0	5,043	0	153,858
岩泉町	292,365	1,490,293	13,868	0	2,640	0	97,278
軽米町	339,728	1,682,984	15,933	14,839	2,510	0	87,708
洋野町	447,244	2,260,774	20,672	5,766	5,147	0	137,181
一戸町	398,436	2,079,789	18,893	0	4,205	0	125,422
<b>町計</b>	<b>6,584,333</b>	<b>34,430,951</b>	<b>320,890</b>	<b>101,062</b>	<b>72,766</b>	<b>0</b>	<b>2,078,835</b>
滝沢村	483,330	2,848,175	32,708	4,395	22,094	0	419,591
田野畑村	165,761	1,000,215	8,565	0	855	0	33,959
普代村	150,300	747,399	6,935	0	700	0	26,022
川井村	171,920	846,628	5,771	0	581	0	18,849
野田村	115,175	593,657	5,455	0	1,170	0	36,214
九戸村	168,561	955,386	8,560	0	1,463	0	52,578
<b>村計</b>	<b>1,255,047</b>	<b>6,991,460</b>	<b>67,994</b>	<b>4,395</b>	<b>26,863</b>	<b>0</b>	<b>587,213</b>
<b>町村計</b>	<b>7,839,380</b>	<b>41,422,411</b>	<b>388,884</b>	<b>105,457</b>	<b>99,629</b>	<b>0</b>	<b>2,666,048</b>
<b>県計</b>	<b>25,911,443</b>	<b>138,170,497</b>	<b>1,369,651</b>	<b>251,592</b>	<b>519,532</b>	<b>638</b>	<b>12,588,831</b>

# 參考資料

# 1 平成22年度一般会計予算額

## (1) 一般会計歳入予算の状況

(単位：千円)

科 目	平成22年度		平成21年度		比較 (A)-(B)	前年対比 (A)/(B) %	平成21年度		比較 (A)-(C)	前年対比 (A)/(C) %
	当初予算	構成比	当初予算	構成比			最終予算	構成比		
	(A)	%	(B)	%			(C)	%		
1 県 税	97,966,000	14.0	104,761,000	15.9	△ 6,795,000	93.5	105,244,000	14.0	△ 7,278,000	93.1
2 地方消費税清算金	24,913,000	3.6	22,958,000	3.5	1,955,000	108.5	25,066,000	3.3	△ 153,000	99.4
3 地方譲与税	17,404,000	2.5	12,143,000	1.8	5,261,000	143.3	11,009,000	1.5	6,395,000	158.1
4 地方特例交付金	1,422,000	0.2	1,231,481	0.2	190,519	115.5	1,226,364	0.2	195,636	116.0
5 地方交付税	221,013,187	31.6	210,927,891	32.0	10,085,296	104.8	213,768,922	28.5	7,244,265	103.4
6 交通安全対策特別交付金	564,374	0.1	590,929	0.1	△ 26,555	95.5	590,929	0.1	△ 26,555	95.5
7 分担金及び負担金	3,622,891	0.5	6,205,311	0.9	△ 2,582,420	58.4	6,201,655	0.8	△ 2,578,764	58.4
8 使用料及び手数料	4,990,161	0.7	8,683,091	1.3	△ 3,692,930	57.5	8,506,281	1.1	△ 3,516,120	58.7
9 国庫支出金	85,544,816	12.2	82,090,234	12.5	3,454,582	104.2	155,318,453	20.7	△ 69,773,637	55.1
10 財産収入	930,209	0.1	1,133,330	0.2	△ 203,121	82.1	1,120,024	0.1	△ 189,815	83.1
11 寄附金	21,000	0.0	21,000	0.0	0	100.0	83,370	0.0	△ 62,370	25.2
12 繰入金	26,629,055	3.8	16,628,639	2.5	10,000,416	160.1	14,765,431	2.0	11,863,624	0.0
13 繰越金	1	0.0	1	0.0	0	100.0	4,339,420	0.6	△ 4,339,419	0.0
14 諸収入	94,905,786	13.6	82,278,877	12.5	12,626,909	115.3	86,008,740	11.5	8,897,046	110.3
15 県 債	118,840,500	17.0	109,184,500	16.6	9,656,000	108.8	115,859,900	15.5	2,980,600	102.6
<b>歳入合計</b>	<b>698,766,980</b>	<b>100.0</b>	<b>658,837,284</b>	<b>100.0</b>	<b>39,929,696</b>	<b>106.1</b>	<b>749,108,489</b>	<b>100.0</b>	<b>△ 50,341,509</b>	<b>93.3</b>

(備考) 継続費及び繰越事業費繰越財源充当額を除いた額である。

### (1) 歳入

(単位：千円)

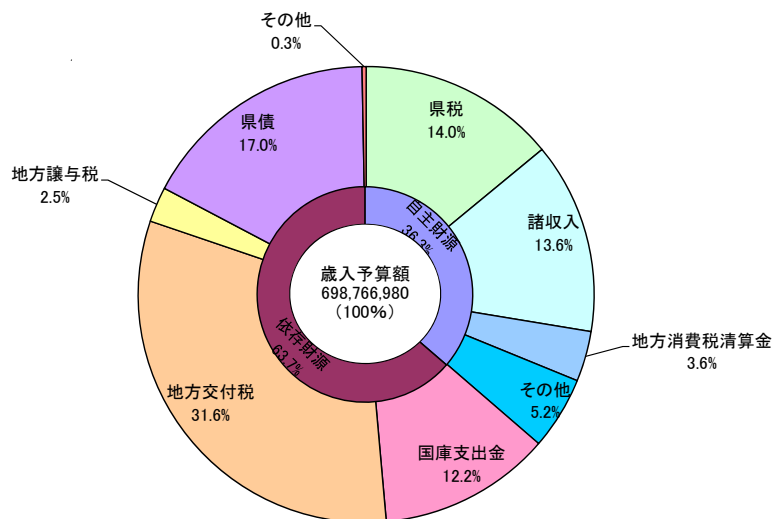

(2) 一般会計目的別歳出予算の状況

(単位:千円)

科 目	平成22年度		平成21年度				比較増減			
	当初予算 (A)	構成比 %	当初予算 (B)	構成比 %	最終予算 (C)	構成比 %	対当初 (A)-(B)	対最終 (A)-(C)	(A)/(B) %	(A)/(C) %
1 議 会 費	1,299,007	0.2	1,301,086	0.2	1,318,047	0.2	△ 2,079	△ 19,040	99.8	98.6
2 総 務 費	29,366,624	4.2	30,349,817	4.6	47,720,977	6.4	△ 983,193	△ 18,354,353	96.8	61.5
3 民 生 費	77,223,716	11.1	67,164,858	10.2	90,739,899	12.1	10,058,858	△ 13,516,183	115.0	85.1
4 衛 生 費	18,996,287	2.7	16,384,035	2.5	26,353,722	3.5	2,612,252	△ 7,357,435	115.9	72.1
5 労 働 費	10,421,094	1.5	5,656,795	0.9	14,505,487	1.9	4,764,299	△ 4,084,393	184.2	71.8
6 農 林 水 産 業 費	63,346,067	9.1	67,189,616	10.2	73,497,585	9.8	△ 3,843,549	△ 10,151,518	94.3	86.2
7 商 工 費	76,134,549	10.9	61,528,815	9.3	66,070,341	8.8	14,605,734	10,064,208	123.7	115.2
8 土 木 費	70,776,319	10.1	70,639,821	10.7	83,853,199	11.2	136,498	△ 13,076,880	100.2	84.4
9 警 察 費	28,167,024	4.0	28,713,317	4.4	28,822,693	3.8	△ 546,293	△ 655,669	98.1	97.7
10 教 育 費	146,788,247	21.0	146,987,972	22.3	147,508,522	19.7	△ 199,725	△ 720,275	99.9	99.5
11 災 害 復 旧 費	6,790,303	1.0	7,512,557	1.1	1,856,176	0.2	△ 722,254	4,934,127	90.4	365.8
12 公 債 費	114,646,056	16.4	101,289,118	15.4	111,082,386	14.8	13,356,938	3,563,670	113.2	103.2
13 諸 支 出 金	54,511,687	7.8	53,819,477	8.2	55,482,455	7.4	692,210	△ 970,768	101.3	98.3
14 予 備 費	300,000	0.0	300,000	0.0	297,000	0.0	0	3,000	100.0	—
<b>歳 出 合 計</b>	<b>698,766,980</b>	<b>100.0</b>	<b>658,837,284</b>	<b>100.0</b>	<b>749,108,489</b>	<b>100.0</b>	<b>39,929,696</b>	<b>△ 50,341,509</b>	<b>106.1</b>	<b>93.3</b>

(備考) 継続費及び繰越事業費繰越財源充当額を除いた額である。

(2) 歳 出 (目的別)

(単位:千円)

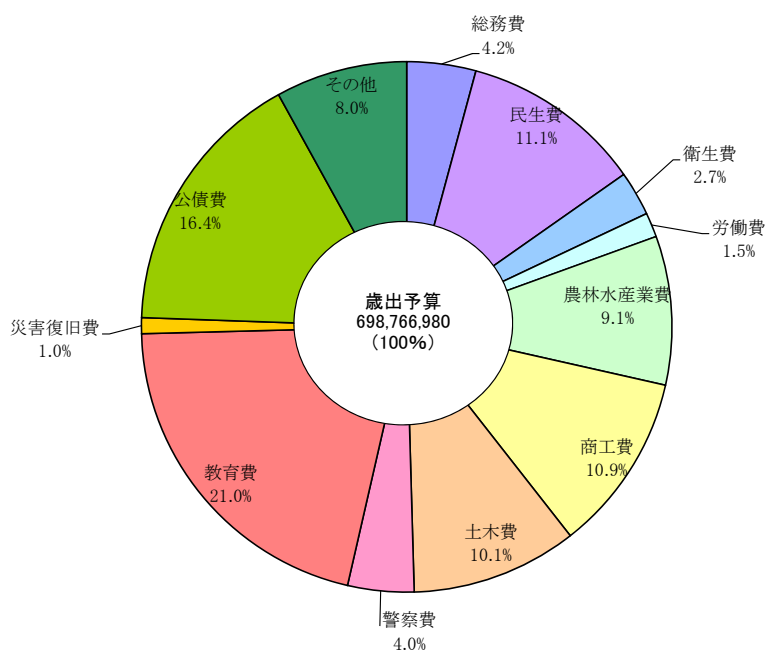



(3) 一般会計性質別歳出予算の状況

(単位:千円)

科 目	平成22年度		平成21年度				比較増減			
	当初予算	構成比	当初予算	構成比	最終予算	構成比	対当初	対最終	(A)/(B)	(A)/(C)
	(A)	%	(B)	%	(C)	%	(A)-(B)	(A)-(C)	%	%
1 人 件 費	184,226,060	26.4	186,960,726	28.4	180,637,609	24.1	△ 2,734,666	3,588,451	98.5	102.0
2 物 件 費	26,421,822	3.8	24,764,126	3.8	24,448,392	3.3	1,657,696	1,973,430	106.7	108.1
3 維持補修費	9,671,476	1.4	9,555,992	1.5	14,005,880	1.9	115,484	△ 4,334,404	101.2	69.1
4 扶 助 費	12,964,317	1.9	12,668,050	1.9	12,350,028	1.6	296,267	614,289	102.3	105.0
5 補 助 費 等	143,126,509	20.5	127,785,984	19.4	134,028,845	17.9	15,340,525	9,097,664	112.0	106.8
6 普通建設事業費	109,493,994	15.7	109,791,269	16.7	131,630,316	17.6	△ 297,275	△ 22,136,322	99.7	83.2
7 災害復旧事業費	6,790,303	1.0	7,511,557	1.1	1,854,476	0.2	△ 721,254	4,935,827	90.4	366.2
8 公 債 費	114,969,813	16.5	101,610,639	15.4	111,144,476	14.8	13,359,174	3,825,337	113.1	103.4
9 積 立 金	1,310,696	0.2	2,760,502	0.4	60,144,425	8.0	△ 1,449,806	△ 58,833,729	47.5	2.2
10 出 資 金	192,530	0.0	186,011	0.0	141,781	0.0	6,519	50,749	103.5	135.8
11 貸 付 金	83,748,902	12.0	69,697,903	10.6	73,209,383	9.8	14,050,999	10,539,519	120.2	114.4
12 繰 出 金	5,550,558	0.8	5,244,525	0.8	5,212,878	0.7	306,033	337,680	105.8	106.5
13 予 備 費	300,000	0.0	300,000	0.0	300,000	0.0	0	0	100.0	100.0
<b>歳 出 合 計</b>	<b>698,766,980</b>	<b>100.0</b>	<b>658,837,284</b>	<b>100.0</b>	<b>749,108,489</b>	<b>100.0</b>	<b>39,929,696</b>	<b>△ 50,341,509</b>	<b>106.1</b>	<b>93.3</b>

(備考) 継続費及び繰越事業費繰越財源充当額を除いた額である。

(3) 歳 出 (性質別)

(単位:千円)

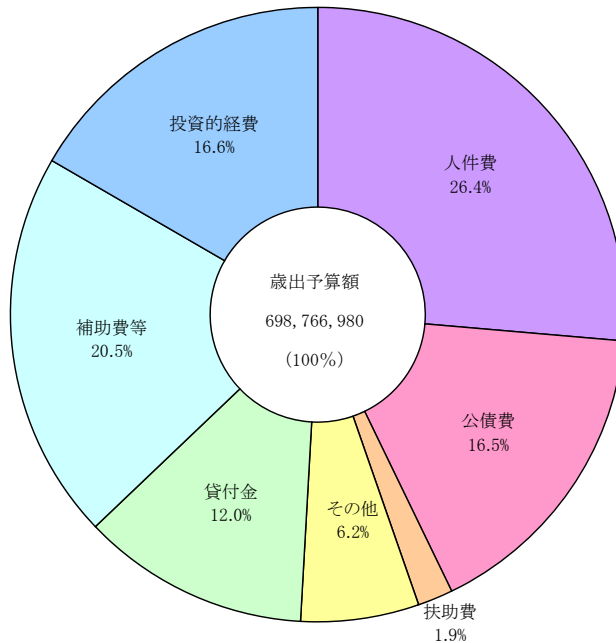

2 平成21年度県税予算額

(単位:千円)

税目	平成22年度		平成21年度				比較増減				
	当初予算額	構成比	当初予算額	構成比	最終予算額	構成比	対当初	対最終	(A)/(B)	(A)/(C)	
	(A)	%	(B)	%	(C)	%	(A)-(B)	(A)-(C)	%	%	
県民税	個人	31,048,000	31.7	32,252,000	30.3	32,597,000	31.0	△ 1,204,000	△ 1,549,000	96.3	95.2
	法人	3,832,000	3.9	4,358,000	4.1	3,978,000	3.8	△ 526,000	△ 146,000	87.9	96.3
	利子割	672,000	0.7	785,000	0.7	887,000	0.8	△ 113,000	△ 215,000	85.6	75.8
	小計	35,552,000	36.3	37,395,000	35.1	37,462,000	35.6	△ 1,843,000	△ 1,910,000	95.1	94.9
事業税	個人	730,000	0.7	870,000	0.8	938,000	0.9	△ 140,000	△ 208,000	83.9	77.8
	法人	10,808,000	11.0	15,430,000	14.5	14,802,000	14.1	△ 4,622,000	△ 3,994,000	70.0	73.0
	小計	11,538,000	11.7	16,300,000	15.3	15,740,000	15.0	△ 4,762,000	△ 4,202,000	70.8	73.3
地方消費税	譲渡割	11,059,000	11.3	11,138,000	10.5	10,928,000	10.4	△ 79,000	131,000	99.3	101.2
	貨物割	87,000	0.1	98,000	0.1	82,000	0.1	△ 11,000	5,000	88.8	106.1
	小計	11,146,000	11.4	11,236,000	10.6	11,010,000	10.5	△ 90,000	136,000	99.2	101.2
不動産取得税	1,969,000	2.0	2,245,000	2.1	2,322,000	2.2	△ 276,000	△ 353,000	87.7	84.8	
県たばこ税	2,386,000	2.4	2,404,000	2.3	2,396,000	2.3	△ 18,000	△ 10,000	99.3	99.6	
ゴルフ場利用税	328,000	0.3	342,000	0.3	339,000	0.3	△ 14,000	△ 11,000	95.9	96.8	
自動車取得税	2,234,000	2.3	2,129,000	2.0	2,280,000	2.2	105,000	△ 46,000	104.9	98.0	
軽油引取税	14,234,000	14.5	14,085,000	13.3	13,288,000	12.6	149,000	946,000	101.1	107.1	
自動車税	18,458,000	18.8	18,500,000	17.4	18,742,000	17.8	△ 42,000	△ 284,000	99.8	98.5	
飲区税	19,000	0.0	18,000	0.0	19,000	0.0	1,000	0	105.6	100.0	
狩猟税	43,000	0.0	47,000	0.0	47,000	0.0	△ 4,000	△ 4,000	91.5	91.5	
産業廃棄物税	56,000	0.1	59,000	0.1	61,000	0.1	△ 3,000	△ 5,000	94.9	91.8	
旧法による税	特別地方消費税	1,000	0.0	1,000	0.0	1,000	0.0	0	0	100.0	100.0
	自動車取得税	1,000	0.0	1,000	0.0	1,000	0.0	0	0	100.0	100.0
	軽油引取税	1,000	0.0	1,536,000	1.4	1,536,000	1.5	△ 1,535,000	△ 1,535,000	0.1	0.1
	小計	3,000	0.0	1,538,000	1.4	1,538,000	1.5	△ 1,535,000	△ 1,535,000	0.2	0.2
<b>県税計</b>	<b>97,966,000</b>	<b>100.0</b>	<b>106,298,000</b>	<b>100.0</b>	<b>105,244,000</b>	<b>100.0</b>	<b>△ 8,329,000</b>	<b>△ 7,278,000</b>	<b>92.2</b>	<b>93.1</b>	

### 3 都道府県税収入状況

#### (1) 年度別決算状況(平成2年度～平成21年度)

(単位:百万円、%)

年度	地方財政計画に よる収入見込額	最終予算額	調定額	収入額	(ロ)	(二)	(二)	(二)
	(イ)	(ロ)	(ハ)	(ニ)	(イ)	(イ)	(ロ)	(ハ)
2	14,339,300	15,621,071	16,130,190	15,646,321	108.9	109.1	100.2	97.0
3	15,274,400	16,141,643	16,729,472	16,183,545	105.7	106.0	100.3	96.7
4	15,519,400	14,779,734	15,444,425	14,833,045	95.2	95.6	100.4	96.0
5	14,873,500	13,771,514	14,530,231	13,877,876	92.6	93.3	100.8	95.5
6	13,733,700	13,561,016	14,300,480	13,607,940	98.7	99.1	100.3	95.2
7	14,038,000	13,832,859	14,622,562	13,908,956	98.5	99.1	100.6	95.1
8	13,778,600	14,574,163	15,014,058	14,303,427	105.8	103.8	98.1	95.3
9	16,071,400	15,024,360	15,346,328	14,683,615	93.5	91.4	97.7	95.7
10	17,445,400	15,392,304	15,695,846	15,090,604	88.2	86.5	98.0	96.1
11	14,819,500	14,530,712	14,991,403	14,383,241	98.1	97.1	99.0	95.9
12	15,235,500	15,553,723	15,971,022	15,359,066	102.1	100.8	98.7	96.2
13	15,558,000	15,554,231	15,895,829	15,299,081	100.0	98.3	98.4	96.2
14	14,554,400	13,811,542	14,397,183	13,803,472	94.9	94.8	99.9	95.9
15	13,433,900	13,664,711	14,022,788	13,473,317	101.7	100.3	98.6	96.1
16	13,690,600	14,359,186	14,754,491	14,229,646	104.9	103.9	99.1	96.4
17	14,273,700	15,158,962	15,426,025	14,938,263	106.2	104.7	98.5	96.8
18	15,430,800	16,332,255	16,459,945	15,988,505	105.8	103.6	97.9	97.1
19	18,852,400	18,750,082	18,844,155	18,315,784	99.5	97.2	97.7	97.2
20	18,840,300	18,040,819	18,129,255	17,558,667	95.8	93.2	97.3	96.9
21	15,421,800	14,601,796	15,007,928	0	94.7	0.0	0.0	0.0

#### (2) 地方財政計画に対する都道府県税決算額(平成19年度～平成21年度)

(単位:百万円、%)

	平成19年度			平成20年度			平成21年度			
	地財計画に よる見込額	決算額	前年 対比	地財計画に よる見込額	決算額	前年 対比	地財計画に よる見込額	決算見込額	前年 対比	
県民税	個人	4,935,300	4,808,962	177.8	5,029,200	4,959,240	103.1	4,984,300	4,894,684	98.7
	法人	1,103,800	1,025,091	105.5	1,097,200	915,599	89.3	722,000	588,984	64.3
	利子割	163,700	208,437	130.7	230,700	197,694	94.8	276,700	165,151	83.5
事業税	個人	240,800	218,373	100.9	213,500	216,718	99.2	214,300	203,748	94.0
	法人	5,647,300	5,470,277	104.5	5,826,500	5,072,374	92.7	3,069,600	2,624,915	51.7
地方消費税	譲渡割	1,946,600	1,942,196	95.8	1,766,300	1,700,576	87.6	1,849,300	1,851,782	108.9
	貨物割	680,900	627,012	104.4	749,200	742,235	118.4	697,100	561,295	75.6
不動産取得税	514,500	484,479	99.9	476,500	445,309	91.9	450,700	404,180	90.8	
都道府県たばこ税	280,700	277,793	99.0	271,000	263,244	94.8	255,900	249,665	94.8	
ゴルフ場利用税	56,200	60,303	97.7	56,500	59,839	99.2	56,500	58,354	97.5	
自動車取得税	485,500	424,748	92.9	402,400	366,260	86.2	253,300	230,963	63.1	
軽油引取税	1,036,000	1,033,873	98.4	991,400	918,785	88.9	836,400	812,899	88.5	
自動車税	1,747,700	1,717,413	99.5	1,714,800	1,680,736	97.9	1,647,000	1,654,385	98.4	
鉱区税	400	401	98.5	400	395	98.5	400	390	98.7	
固定資産税	10,800	14,252	142.2	12,500	17,596	123.5	15,000	18,551	105.4	
狩猟税	2,200	2,174	88.1	2,200	2,067	95.1	2,000	1,926	93.2	
旧法による税	特別地方消費税	0	0	0.0	0	0	0.0	0	0	0.0
	自動車取得税	-	-	-	-	-	-	0	0	0.0
	軽油引取税	-	-	-	-	-	-	91,300	95,367	0.0
合計	18,852,400	18,315,784	114.6	18,840,300	17,558,667	95.9	15,421,800	14,417,239	82.1	

決算額には、法定外普通税及び超過課税分は含まれていない。

## (3) 都道府県別決算額(平成10年度、平成19年度～平成21年度)

(単位:百万円、%)

都道府県	決 算 額				収入歩合		伸 長 率 (平成10年度=100)			平成21年度
	10	19	20	21	20	19	19	20	21	決算額構成比
北海道	570,328	606,662	585,683	523,628	96.1	95.7	106.4	102.7	91.8	3.6
青森	123,123	140,722	138,565	125,331	97.6	97.1	114.3	112.5	101.8	0.9
岩手	127,253	129,387	124,224	105,762	97.4	96.9	101.7	97.6	83.1	0.7
宮城	261,995	284,235	282,689	240,833	96.9	96.2	108.5	107.9	91.9	1.6
秋田	104,065	102,821	96,796	82,144	97.5	96.8	98.8	93.0	78.9	0.6
山形	114,580	117,321	114,225	94,011	97.8	97.1	102.4	99.7	82.0	0.6
福島	236,489	244,169	234,741	195,927	97.8	97.2	103.2	99.3	82.8	1.3
茨城	330,799	415,883	402,249	324,238	96.1	95.3	125.7	121.6	98.0	2.2
栃木	228,592	282,553	271,626	215,167	96.2	94.7	123.6	118.8	94.1	1.5
群馬	230,905	262,443	246,293	203,649	96.5	95.5	113.7	106.7	88.2	1.4
埼玉	626,888	812,131	783,863	674,395	95.6	94.6	129.5	125.0	107.6	4.6
千葉	630,525	882,377	856,411	726,884	95.9	95.0	139.9	135.8	115.3	5.0
東京都	2,780,332	3,720,173	3,506,342	2,800,319	97.2	96.5	133.8	126.1	100.7	19.1
神奈川県	935,267	1,261,074	1,244,109	1,036,477	97.0	96.2	134.8	133.0	110.8	7.1
新潟	274,032	284,741	273,930	234,394	98.1	97.6	103.9	100.0	85.5	1.6
富山	131,782	151,044	142,429	118,127	97.8	97.2	114.6	108.1	89.6	0.8
石川	142,499	158,211	151,115	123,828	97.1	96.4	111.0	106.0	86.9	0.8
福井	112,507	119,386	113,871	92,807	93.0	97.1	106.1	101.2	82.5	0.6
山梨	102,842	115,591	112,066	83,203	96.0	95.0	112.4	109.0	80.9	0.6
長野	264,665	258,872	241,148	200,672	97.1	96.4	97.8	91.1	75.8	1.4
岐阜	232,086	263,556	250,676	207,851	96.7	95.9	113.6	108.0	89.6	1.4
静岡県	473,319	566,905	541,183	417,802	96.6	95.3	119.8	114.3	88.3	2.9
愛知	1,087,722	1,413,482	1,333,882	960,839	97.7	96.2	129.9	122.6	88.3	6.6
三重	223,072	273,561	267,426	209,447	97.3	96.4	122.6	119.9	93.9	1.4
滋賀	149,375	191,328	182,364	136,952	97.1	96.1	128.1	122.1	91.7	0.9
京都	305,502	336,161	330,940	273,268	97.9	97.2	110.0	108.3	89.4	1.9
大阪府	1,187,011	1,426,023	1,356,732	1,094,631	96.9	95.8	120.1	114.3	92.2	7.5
兵庫	619,787	721,720	707,837	597,806	96.6	96.0	116.4	114.2	96.5	4.1
奈良	111,926	132,832	125,853	110,682	95.7	95.4	118.7	112.4	98.9	0.8
和歌山	92,870	103,227	106,714	86,196	96.9	96.4	111.2	114.9	92.8	0.6
鳥取	58,220	55,458	55,040	47,595	97.9	97.7	95.3	94.5	81.8	0.3
島根	77,380	70,133	69,796	60,331	98.4	98.2	90.6	90.2	78.0	0.4
岡山	201,464	257,608	253,205	202,638	97.1	96.4	127.9	125.7	100.6	1.4
広島	301,029	374,870	366,113	298,629	97.3	96.5	124.5	121.6	99.2	2.0
山口	164,938	201,291	190,452	153,357	97.6	96.9	122.0	115.5	93.0	1.1
徳島	78,093	86,169	81,157	69,740	97.7	97.3	110.3	103.9	89.3	0.5
香川	114,974	131,202	128,514	109,884	97.8	97.4	114.1	111.8	95.6	0.8
愛媛	142,464	161,498	150,242	126,033	97.0	96.5	113.4	105.5	88.5	0.9
高知	67,257	66,229	63,421	56,596	96.5	96.2	98.5	94.3	84.1	0.4
福岡	507,178	617,506	595,726	499,880	96.5	95.9	121.8	117.5	98.6	3.4
										0.0
佐賀	89,357	87,781	92,479	77,209	97.6	97.2	98.2	103.5	86.4	0.5
長崎	113,821	117,173	118,330	105,412	96.8	96.3	102.9	104.0	92.6	0.7
熊本	154,924	173,848	164,854	137,571	96.7	95.9	112.2	106.4	88.8	0.9
大分	111,041	127,224	122,087	104,022	96.8	96.1	114.6	109.9	93.7	0.7
宮崎	94,097	100,346	100,904	87,263	97.3	96.7	106.6	107.2	92.7	0.6
										0.0
鹿児島	142,403	151,024	143,073	125,836	96.3	96.1	106.1	100.5	88.4	0.9
沖縄	88,512	106,236	106,674	95,275	95.7	95.4	120.0	120.5	107.6	0.7
合 計	15,319,290	18,664,187	17,928,048	14,654,541	96.9	96.1	121.8	117.0	95.7	100.0

## (4) 主要税目東北六県調定額 (平成10年度、平成19年度～平成21年度)

(単位:千円、%)

税目	平成10年度		平成19年度		平成20年度		平成21年度	
	調定額	調定額	伸長率 (平成10年度=100)	調定額	伸長率 (平成10年度=100)	調定額	伸長率 (平成10年度=100)	
個人県民税	岩手	18,537,777	19,561,692	105.5	35,823,844	193.2	35,171,442	189.7
	青森	18,704,866	19,278,335	103.1	35,211,808	188.2	34,580,531	184.9
	宮城	39,979,588	41,681,332	104.3	78,298,434	195.8	78,569,569	196.5
	秋田	14,877,126	15,083,290	101.4	27,885,792	187.4	27,199,068	182.8
	山形	16,897,913	17,866,414	105.7	32,652,434	193.2	32,339,106	191.4
	福島	30,488,162	32,697,212	107.2	60,184,369	197.4	59,905,463	196.5
	計	<b>139,485,432</b>	<b>146,168,275</b>	<b>104.8</b>	<b>270,056,681</b>	<b>193.6</b>	<b>267,765,179</b>	<b>192.0</b>
	全国	2,670,776,798	2,920,390,952	109.3	5,320,680,822	199.2	5,304,612,763	198.6
法人事業税	岩手	28,539,391	28,856,447	101.1	27,830,135	97.5	15,004,031	52.6
	青森	23,749,979	31,302,692	131.8	28,907,202	121.7	18,415,834	77.5
	宮城	68,236,812	73,865,957	108.2	76,427,406	112.0	48,426,831	71.0
	秋田	24,467,549	21,537,322	88.0	22,057,720	90.2	12,335,692	50.4
	山形	25,704,255	26,249,020	102.1	26,481,529	103.0	13,260,633	51.6
	福島	75,615,415	65,421,665	86.5	67,907,440	89.8	38,770,729	51.3
	計	<b>246,313,401</b>	<b>247,233,103</b>	<b>100.4</b>	<b>249,611,432</b>	<b>101.3</b>	<b>146,213,750</b>	<b>59.4</b>
	全国	4,288,271,553	5,412,994,896	126.2	5,250,039,685	122.4	2,742,815,076	64.0
不動産取得税	岩手	4,530,283	3,424,027	75.6	3,356,093	74.1	2,819,393	62.2
	青森	5,483,034	3,663,902	66.8	3,990,280	72.8	5,320,881	97.0
	宮城	12,357,357	8,150,725	66.0	8,842,182	71.6	7,665,091	62.0
	秋田	4,522,221	2,870,027	63.5	2,734,536	60.5	2,621,572	58.0
	山形	5,790,059	3,319,791	57.3	2,934,123	50.7	2,434,562	42.0
	福島	8,792,696	5,951,644	67.7	5,646,106	64.2	4,974,188	56.6
	計	<b>41,475,650</b>	<b>27,380,116</b>	<b>66.0</b>	<b>27,503,320</b>	<b>66.3</b>	<b>25,835,687</b>	<b>62.3</b>
	全国	744,894,256	547,922,406	73.6	501,876,508	67.4	452,313,108	60.7
自動車取得税	岩手	4,923,335	3,948,097	80.2	3,247,195	66.0	2,341,061	47.6
	青森	4,983,070	4,020,767	80.7	3,303,273	66.3	2,543,806	51.0
	宮城	9,528,398	7,892,902	82.8	6,308,628	66.2	4,018,583	42.2
	秋田	4,717,292	3,571,513	75.7	2,826,928	59.9	2,086,721	44.2
	山形	5,001,044	3,978,004	79.5	3,208,026	64.1	2,221,281	44.4
	福島	8,219,328	6,991,081	85.1	5,610,359	68.3	3,584,040	43.6
	計	<b>37,372,467</b>	<b>30,402,364</b>	<b>81.3</b>	<b>24,504,409</b>	<b>65.6</b>	<b>16,795,492</b>	<b>44.9</b>
	全国	498,213,250	457,160,950	91.8	366,318,583	73.5	230,976,433	46.4
軽油引取税	岩手	22,304,761	17,488,790	78.4	15,244,692	68.3	13,743,901	61.6
	青森	21,382,469	16,953,095	79.3	14,363,381	67.2	13,434,224	62.8
	宮城	33,111,128	28,286,127	85.4	23,294,164	70.4	20,979,832	63.4
	秋田	16,197,623	12,165,928	75.1	9,763,491	60.3	8,483,982	52.4
	山形	16,118,269	12,298,351	76.3	10,486,843	65.1	9,341,658	58.0
	福島	31,783,833	26,818,198	84.4	22,894,318	72.0	20,059,848	63.1
	計	<b>140,898,083</b>	<b>114,010,489</b>	<b>80.9</b>	<b>96,046,889</b>	<b>68.2</b>	<b>86,043,445</b>	<b>61.1</b>
	全国	1,321,409,345	1,090,016,870	82.5	948,342,394	71.8	825,583,154	62.5

4 平成21年度都道府県税収入状況

(1) 税目別 (地方行財政調査会の資料「21年度都道府県税決算見込額調べ」資料第6317号による。)

(単位:千円、%)

税目	調定額計			前年度	前年対比			収入額			前年対比			
	現年課税分	滞納繰越分	計		全国	東北	岩手県	現年課税分	滞納繰越分	計	全国	東北	岩手県	
県民税	4,978,363,234	326,249,530	5,304,612,764	5,320,680,822	99.7	98.1	97.4	4,834,064,646	80,225,430	4,914,290,076	4,977,442,383	98.7	98.1	97.4
個人	687,379,363	11,531,879	698,911,242	1,075,592,862	65.0	68.9	68.0	684,597,904	2,236,761	686,834,665	1,063,517,370	64.6	68.9	68.0
法人	165,146,875	90	165,146,965	197,694,562	83.5	87.3	86.2	165,147,005	90	165,147,095	197,695,941	83.5	87.3	86.2
事業税	204,154,180	15,187,943	219,342,123	233,445,314	94.0	91.9	90.6	200,060,128	3,686,732	203,746,860	216,734,207	94.0	91.9	90.6
個人	2,701,227,486	41,587,591	2,742,815,077	5,250,039,685	52.2	58.4	53.9	2,693,416,054	7,639,919	2,701,055,973	5,202,621,346	51.9	58.4	53.9
法人	1,904,071,478	0	1,904,071,478	1,812,472,369	105.1	91.8	92.9	1,904,071,478	0	1,904,071,478	1,812,472,369	105.1	91.8	92.9
譲渡割	509,005,847	0	509,005,847	661,610,758	76.9	63.9	73.5	509,005,847	0	509,005,847	661,610,758	76.9	63.9	73.5
貨物割	406,798,119	45,514,989	452,313,108	501,876,508	90.1	94.1	83.3	390,846,278	13,337,057	404,183,335	445,314,565	90.8	94.1	83.3
不動産取得税	249,665,882	160	249,666,042	263,245,809	94.8	95.4	95.2	249,665,405	122	249,665,527	263,245,596	94.8	95.4	95.2
都道府県たばこ税	58,316,428	734,524	59,050,952	60,721,123	97.2	96.9	99.4	58,174,656	180,688	58,355,344	59,839,259	97.5	96.9	99.4
ゴルフ場利用税	230,976,433	0	230,976,433	366,318,583	63.1	68.5	72.1	230,962,667	0	230,962,667	1,680,766,898	13.7	68.5	72.1
自動車取得税	825,583,154	0	825,583,154	948,342,394	87.1	90.1	90.0	812,972,488	0	812,972,488	395,889	205,353.6	90.1	90.0
軽油引取税	1,658,164,549	58,981,825	1,717,146,374	1,748,663,872	98.2	98.1	98.1	1,637,466,625	16,923,397	1,654,390,022	17,595,493	94.02.4	98.1	98.1
自動車税	396,996	24,753	421,749	426,349	98.9	99.6	98.5	392,360	2,040	394,400	32,875,427	1.2	99.6	98.5
鉱区税	18,551,497	0	18,551,497	17,595,493	105.4	106.3	-	18,551,497	0	18,551,497	366,260,800	5.1	106.3	-
固定資産税	36,223,943	189,840	36,413,783	33,065,267	110.1	113.3	-	36,222,415	0	36,222,415	918,784,154	3.9	113.3	-
法定外普通税	1,993,226	0	1,993,226	2,067,164	96.4	94.9	95.0	1,993,226	0	1,993,226	2,067,164	96.4	94.9	95.0
狩猟税	7,320,206	365,676	7,685,882	9,155,977	83.9	87.1	91.3	7,235,158	18,100	7,253,258	8,790,301	82.5	87.1	91.3
法定外目的税	81,252,460	25,367,717	106,620,177	340,757	31,289.2	174,467.1	255,705.0	81,075,811	14,369,151	95,444,962	17,860	534,406.3	174,467.1	255,705.0
旧法による税	14,724,591,855	525,736,516	15,250,327,871	18,503,355,668	82.4	85.1	85.1	14,515,921,647	138,619,487	14,654,541,136	17,928,047,779	81.7	85.1	85.1
合計	18,027,395,246	475,960,422	18,503,355,668	19,194,528,615	96.4	97.3	96.0	17,796,956,558	131,091,221	17,928,047,779	18,664,187,348	96.1	97.3	96.0
前年度														

(収入歩合及び構成比)

(単位:%)

税目	収入歩合			前年度収入歩合			収入構成比			前年度収入構成比				
	現	越	計	東北	岩手県	全国	東北	岩手県	全国	東北	岩手県	全国	東北	岩手県
県民税	97.1	24.6	92.6	92.6	93.4	93.5	93.6	94.1	33.5	29.4	31.1	27.8	25.5	27.2
個人	99.6	19.4	98.3	98.8	99.0	98.9	99.2	99.1	4.7	3.9	3.8	5.9	4.8	4.7
法人	100.0	100.0	100.0	100.0	100.0	100.0	100.0	100.0	1.1	0.8	0.8	1.1	0.8	0.8
事業税	98.0	24.3	92.9	91.7	90.4	92.8	91.8	90.5	1.4	0.9	0.9	1.2	0.8	0.8
個人	99.7	18.4	98.5	99.3	99.6	99.1	99.6	99.6	18.4	17.2	14.1	29.0	25.1	22.3
法人	100.0	-	100.0	100.0	100.0	100.0	100.0	100.0	13.0	10.1	10.0	10.1	9.4	9.1
譲渡割	100.0	-	100.0	100.0	100.0	100.0	100.0	100.0	3.5	0.9	0.1	3.7	1.2	0.1
貨物割	96.1	29.3	89.4	92.0	87.9	88.7	91.9	88.7	2.8	2.8	2.3	2.5	2.5	2.4
不動産取得税	100.0	76.3	100.0	100.0	100.0	100.0	100.0	100.0	1.7	2.2	2.3	1.5	1.9	2.0
都道府県たばこ税	99.8	24.6	98.8	98.3	98.8	98.5	97.4	96.8	0.4	0.3	0.3	0.3	0.3	0.3
ゴルフ場利用税	100.0	-	100.0	100.0	100.0	458.8	100.0	100.0	1.6	2.0	2.2	9.4	2.5	2.6
自動車取得税	98.5	-	98.5	99.6	98.1	0.0	99.1	98.2	5.5	10.2	12.7	0.0	9.6	12.1
軽油引取税	98.8	28.7	96.3	97.7	98.3	1.0	97.5	98.3	11.3	15.9	17.7	0.1	13.8	15.4
自動車税	98.8	8.2	93.5	95.9	98.2	7,710.9	95.8	98.1	0.0	0.0	0.0	0.2	0.0	0.0
鉱区税	100.0	0.0	100.0	100.0	-	2,081.6	100.0	-	0.1	0.3	0.0	2.0	0.2	0.0
固定資産税	100.0	-	99.5	100.0	-	2,778.7	100.0	-	0.2	2.0	0.0	5.1	1.5	0.0
法定外普通税	100.0	-	100.0	100.0	100.0	100.0	100.0	100.0	0.0	0.0	0.0	0.0	0.0	0.0
狩猟税	98.8	4.9	94.4	100.0	100.0	-	100.0	100.0	0.0	0.2	0.1	0.0	0.2	0.1
法定外目的税	-	56.6	89.5	98.6	99.6	5.2	10.1	9.4	0.7	1.1	1.5	0.0	0.0	0.0
旧法による税	98.6	26.4	96.1	96.8	96.9	96.9	97.4	97.4	100.0	100.2	100.0	100.0	100.0	100.0
合計	98.7	27.5	96.9	97.4	97.4	97.2	97.7	97.8	-	-	-	-	-	-
前年度														



## (3) 税目別・東北六県別

(平成21年度都道府県税収入状況)

(単位：千円)

税目	調定額					収入済額	収入歩合		
	本年度			前年度 (口)	(イ) (ロ)		本年度	前年度	
	現年課税分	繰越分	計(イ)						
個人県民税	青森	32,318,975	2,261,556	34,580,531	35,211,808	98.2	31,855,652	92.1	93.2
	岩手	33,206,733	1,964,709	35,171,442	35,823,844	98.2	32,865,537	93.4	94.1
	宮城	73,224,573	5,344,996	78,569,569	78,298,434	100.3	71,863,646	91.5	92.7
	秋田	25,576,714	1,622,354	27,199,068	27,885,792	97.5	25,280,909	92.9	93.9
	山形	30,657,252	1,681,854	32,339,106	32,652,434	99.0	30,326,066	93.8	94.7
	福島	56,380,545	3,524,918	59,905,463	60,184,369	99.5	55,656,900	92.9	93.9
	合計	<b>251,364,792</b>	<b>16,400,387</b>	<b>267,765,179</b>	<b>270,056,681</b>	<b>99.2</b>	<b>247,848,710</b>	<b>92.6</b>	<b>93.6</b>
法人県民税	青森	3,808,675	42,071	3,850,746	5,223,754	73.7	3,793,592	98.5	99.1
	岩手	4,020,104	32,412	4,052,516	5,949,624	68.1	4,012,873	99.0	99.1
	宮城	11,601,862	97,249	11,699,111	15,531,003	75.3	11,566,394	98.9	99.2
	秋田	3,071,978	33,823	3,105,801	4,537,897	68.4	3,050,068	98.2	99.1
	山形	3,365,016	40,915	3,405,931	5,480,269	62.1	3,359,177	98.6	99.2
	福島	6,950,914	60,959	7,011,873	11,132,209	63.0	6,938,190	98.9	99.3
	合計	<b>32,818,549</b>	<b>307,429</b>	<b>33,125,978</b>	<b>47,854,756</b>	<b>69.2</b>	<b>32,720,294</b>	<b>98.8</b>	<b>99.2</b>
県民税利子割	青森	862,891	0	862,891	992,969	86.9	862,891	100.0	100.0
	岩手	893,613	0	893,613	1,036,718	86.2	893,613	100.0	100.0
	宮城	1,786,114	0	1,786,114	2,042,189	87.5	1,786,114	100.0	100.0
	秋田	703,976	0	703,976	820,221	85.8	703,976	100.0	100.0
	山形	809,826	90	809,916	986,426	82.1	809,916	100.0	100.0
	福島	1,534,080	0	1,534,080	1,675,141	91.6	1,534,080	100.0	100.0
	合計	<b>6,590,500</b>	<b>90</b>	<b>6,590,590</b>	<b>7,553,664</b>	<b>87.3</b>	<b>6,590,590</b>	<b>100.0</b>	<b>100.0</b>
個人事業税	青森	854,200	49,787	903,987	934,181	96.8	847,918	93.8	94.0
	岩手	936,732	102,291	1,039,023	1,146,055	90.7	939,458	90.4	90.5
	宮城	2,335,702	286,932	2,622,634	2,871,152	91.3	2,336,471	89.1	89.2
	秋田	757,969	59,223	817,193	909,821	89.8	752,588	92.1	92.8
	山形	906,866	80,704	987,570	1,068,646	92.4	903,995	91.5	91.4
	福島	1,514,870	70,060	1,584,930	1,717,899	92.3	1,511,184	95.3	95.5
	合計	<b>7,306,339</b>	<b>648,997</b>	<b>7,955,337</b>	<b>8,647,754</b>	<b>92.0</b>	<b>7,291,614</b>	<b>91.7</b>	<b>91.8</b>
法人事業税	青森	18,314,574	101,260	18,415,834	28,907,202	63.7	18,256,722	99.1	99.4
	岩手	14,960,364	43,667	15,004,031	27,830,135	53.9	14,947,485	99.6	99.6
	宮城	48,167,031	259,800	48,426,831	76,427,406	63.4	48,042,551	99.2	99.5
	秋田	12,243,615	92,077	12,335,692	22,057,720	55.9	12,191,403	98.8	99.5
	山形	13,213,622	47,011	13,260,633	26,481,529	50.1	13,209,315	99.6	99.8
	福島	38,603,399	167,330	38,770,729	67,907,440	57.1	38,572,099	99.5	99.7
	合計	<b>145,502,605</b>	<b>711,145</b>	<b>146,213,750</b>	<b>249,611,432</b>	<b>58.6</b>	<b>145,219,575</b>	<b>99.3</b>	<b>99.6</b>
地方消費税(譲渡割)	青森	12,442,422	0	12,442,422	12,606,427	98.7	12,442,422	100.0	100.0
	岩手	10,541,144	0	10,541,144	11,341,230	92.9	10,541,144	100.0	100.0
	宮城	25,947,659	0	25,947,659	29,007,515	89.5	25,947,659	100.0	100.0
	秋田	7,921,606	0	7,921,606	8,522,699	92.9	7,921,606	100.0	100.0
	山形	10,791,523	0	10,791,523	12,507,992	86.3	10,791,523	100.0	100.0
	福島	17,552,606	0	17,552,606	18,801,185	93.4	17,552,606	100.0	100.0
	合計	<b>85,196,960</b>	<b>0</b>	<b>85,196,960</b>	<b>92,787,048</b>	<b>91.8</b>	<b>85,196,960</b>	<b>100.0</b>	<b>100.0</b>
地方消費税(貨物割)	青森	652,990	0	652,990	1,025,254	63.7	652,990	100.0	100.0
	岩手	77,297	0	77,297	105,127	73.5	77,297	100.0	100.0
	宮城	4,639,956	0	4,639,956	6,953,144	66.7	4,639,956	100.0	100.0
	秋田	253,317	0	253,317	550,032	46.1	253,317	100.0	100.0
	山形	392,527	0	392,527	605,919	64.8	392,527	100.0	100.0
	福島	1,341,545	0	1,341,545	2,276,107	58.9	1,341,545	100.0	100.0
	合計	<b>7,357,632</b>	<b>0</b>	<b>7,357,632</b>	<b>11,515,583</b>	<b>63.9</b>	<b>7,357,632</b>	<b>100.0</b>	<b>100.0</b>



(単位：千円)

税目	調定額					収入済額	収入歩合		
	本年度			前年度 (口)	(イ) (ロ)		本年度	前年度	
	現年課税分	繰越分	計(イ)						
不動産取得税	青森	5,071,298	249,583	5,320,881	3,990,280	133.3	5,056,468	95.0	93.3
	岩手	2,461,012	358,381	2,819,393	3,356,093	84.0	2,478,517	87.9	88.7
	宮城	7,047,778	617,313	7,665,091	8,842,182	86.7	7,078,262	92.3	91.6
	秋田	2,464,547	157,025	2,621,572	2,734,536	95.9	2,438,133	93.0	93.8
	山形	2,283,025	151,537	2,434,562	2,934,123	83.0	2,284,303	93.8	94.4
	福島	4,495,268	478,920	4,974,188	5,646,106	88.1	4,434,766	89.2	91.0
	合計	<b>23,822,928</b>	<b>2,012,759</b>	<b>25,835,687</b>	<b>27,503,320</b>	<b>93.9</b>	<b>23,770,449</b>	<b>92.0</b>	<b>91.9</b>
県たばこ税	青森	2,975,046	0	2,975,046	3,112,452	95.6	2,975,046	100.0	100.0
	岩手	2,401,233	0	2,401,233	2,522,775	95.2	2,401,233	100.0	100.0
	宮城	4,726,178	0	4,726,178	4,925,161	96.0	4,726,178	100.0	100.0
	秋田	2,001,621	0	2,001,621	2,109,779	94.9	2,001,621	100.0	100.0
	山形	2,014,611	0	2,014,611	2,134,791	94.4	2,014,611	100.0	100.0
	福島	4,090,780	0	4,090,780	4,285,905	95.4	4,090,780	100.0	100.0
	合計	<b>18,209,469</b>	<b>0</b>	<b>18,209,469</b>	<b>19,090,863</b>	<b>95.4</b>	<b>18,209,469</b>	<b>100.0</b>	<b>100.0</b>
ゴルフ場利用税	青森	180,780	0	180,780	190,582	94.9	180,780	100.0	100.0
	岩手	346,768	11,717	358,485	367,782	97.5	354,027	98.8	96.8
	宮城	813,069	3,056	816,125	885,031	92.2	813,319	99.7	95.9
	秋田	222,144	971	223,115	231,692	96.3	222,144	99.6	99.6
	山形	163,268	7,222	170,490	170,868	99.8	159,601	93.6	95.7
	福島	894,225	15,869	910,094	921,892	98.7	883,020	97.0	98.3
	合計	<b>2,620,254</b>	<b>38,835</b>	<b>2,659,089</b>	<b>2,767,847</b>	<b>96.1</b>	<b>2,612,891</b>	<b>98.3</b>	<b>97.4</b>
自動車取得税	青森	2,543,806	0	2,543,806	3,303,273	77.0	2,543,806	100.0	100.0
	岩手	2,341,061	0	2,341,061	3,247,195	72.1	2,341,061	100.0	100.0
	宮城	4,018,583	0	4,018,583	6,308,628	63.7	4,018,307	100.0	100.0
	秋田	2,086,721	0	2,086,721	2,826,928	73.8	2,086,721	100.0	100.0
	山形	2,221,281	0	2,221,281	3,208,026	69.2	2,221,281	100.0	100.0
	福島	3,584,040	0	3,584,040	5,610,359	63.9	3,583,922	100.0	100.0
	合計	<b>16,795,492</b>	<b>0</b>	<b>16,795,492</b>	<b>24,504,409</b>	<b>68.5</b>	<b>16,795,098</b>	<b>100.0</b>	<b>100.0</b>
軽油引取税	青森	13,434,224	0	13,434,224	14,363,381	93.5	13,433,815	100.0	99.3
	岩手	13,743,901	0	13,743,901	15,244,692	90.2	13,475,990	98.1	98.2
	宮城	20,979,832	0	20,979,832	23,294,164	90.1	20,979,832	100.0	99.3
	秋田	8,483,982	0	8,483,982	9,763,491	86.9	8,483,982	100.0	99.7
	山形	9,341,658	0	9,341,658	10,486,843	89.1	9,341,658	100.0	99.7
	福島	20,059,848	0	20,059,848	22,894,318	87.6	20,007,094	99.7	98.8
	合計	<b>86,043,445</b>	<b>0</b>	<b>86,043,445</b>	<b>96,046,889</b>	<b>89.6</b>	<b>85,722,371</b>	<b>99.6</b>	<b>99.1</b>
自動車税	青森	18,056,307	301,301	18,357,608	18,830,380	97.5	17,974,316	97.9	97.8
	岩手	18,792,933	293,017	19,085,950	19,472,267	98.0	18,769,878	98.3	98.3
	宮城	33,502,740	1,313,040	34,815,780	35,630,828	97.7	33,538,232	96.3	95.7
	秋田	15,304,667	334,757	15,639,424	16,024,775	97.6	15,273,608	97.7	97.6
	山形	17,150,712	416,059	17,566,771	17,889,224	98.2	17,124,325	97.5	97.3
	福島	31,551,260	262,482	31,813,742	32,255,603	98.6	31,417,151	98.8	99.1
	合計	<b>134,358,619</b>	<b>2,920,656</b>	<b>137,279,275</b>	<b>140,103,077</b>	<b>98.0</b>	<b>134,097,510</b>	<b>97.7</b>	<b>97.5</b>
鉦区税	青森	3,630	0	3,630	3,624	100.2	3,516	96.9	100.0
	岩手	18,769	360	19,129	19,441	98.4	18,786	98.2	98.1
	宮城	3,277	242	3,519	3,542	99.4	3,243	92.2	91.0
	秋田	15,269	1,368	16,637	16,498	100.8	15,178	91.2	90.2
	山形	5,515	0	5,515	5,777	95.5	5,515	100.0	99.4
	福島	12,423	228	12,651	12,505	101.2	12,334	97.5	98.2
	合計	<b>58,883</b>	<b>2,198</b>	<b>61,081</b>	<b>61,387</b>	<b>99.5</b>	<b>58,572</b>	<b>95.9</b>	<b>95.8</b>

(単位：千円)

税目	調定額					収入済額	収入歩合		
	本年度			前年度 (口)	(イ) (ロ)		本年度	前年度	
	現年課税分	繰越分	計(イ)						
法定外普通税	青森	11,117,719	0	11,117,719	11,281,765	98.5	11,117,719	100.0	100.0
	岩手	0	0	0	0	0.0	0	0.0	0.0
	宮城	958,285	0	958,285	283,028	338.6	958,285	100.0	100.0
	秋田	0	0	0	0	0.0	0	0.0	0.0
	山形	0	0	0	0	0.0	0	0.0	0.0
	福島	5,097,687	0	5,097,687	3,593,577	141.9	5,097,687	100.0	100.0
	合計	<b>17,173,691</b>	<b>0</b>	<b>17,173,691</b>	<b>15,158,370</b>	<b>113.3</b>	<b>17,173,691</b>	<b>100.0</b>	<b>100.0</b>
狩猟税	青森	23,653	0	23,653	25,789	91.7	23,653	100.0	100.0
	岩手	47,292	0	47,292	49,776	95.0	47,292	100.0	100.0
	宮城	32,981	0	32,981	33,732	97.8	32,981	100.0	100.0
	秋田	36,512	0	36,512	38,984	93.7	36,512	100.0	100.0
	山形	32,673	0	32,673	34,222	95.5	32,673	100.0	100.0
	福島	72,205	0	72,205	76,117	94.9	72,205	100.0	100.0
	合計	<b>245,316</b>	<b>0</b>	<b>245,316</b>	<b>258,620</b>	<b>94.9</b>	<b>245,316</b>	<b>100.0</b>	<b>100.0</b>
法定外目的税	青森	227,058	0	227,058	183,442	123.8	227,058	100.0	100.0
	岩手	61,268	0	61,268	67,123	91.3	61,268	100.0	100.0
	宮城	324,930	0	324,930	345,535	94.0	324,930	100.0	100.0
	秋田	202,600	0	202,600	286,960	70.6	202,225	99.8	100.0
	山形	145,279	0	145,279	186,807	77.8	145,279	100.0	100.0
	福島	497,557	0	497,557	604,211	82.3	497,557	100.0	100.0
	合計	<b>1,458,692</b>	<b>0</b>	<b>1,458,692</b>	<b>1,674,078</b>	<b>87.1</b>	<b>1,458,317</b>	<b>100.0</b>	<b>100.0</b>
旧法による税	青森	1,233,182	99,977	1,333,159	2,522	52,861.2	1,279,611	96.0	1.0
	岩手	1,278,685	264,490	1,543,175	6,378	24,195.3	1,536,787	99.6	9.4
	宮城	2,137,127	80,481	2,217,608	37,786	5,868.9	2,176,149	98.1	11.6
	秋田	1,228,030	23,669	1,251,699	0	0.0	1,229,738	0.0	0.0
	山形	856,645	38,012	894,657	6,731	13,291.6	888,844	99.4	5.6
	福島	1,980,290	283,991	2,264,281	0	0.0	2,261,242	0.0	0.0
	合計	<b>8,713,959</b>	<b>790,620</b>	<b>9,504,579</b>	<b>53,417</b>	<b>17,793.2</b>	<b>9,372,371</b>	<b>98.6</b>	<b>10.1</b>
固定資産税	青森	1,803,340	0	1,803,340	1,822,881	98.9	1,803,340	100.0	100.0
	岩手	0	0	0	0	0.0	0	0.0	0.0
	宮城	0	0	0	0	0.0	0	0.0	0.0
	秋田	0	0	0	0	0.0	0	0.0	0.0
	山形	0	0	0	0	0.0	0	0.0	0.0
	福島	462,712	0	462,712	309,640	149.4	462,712	100.0	100.0
	合計	<b>2,266,052</b>	<b>0</b>	<b>2,266,052</b>	<b>2,132,521</b>	<b>106.3</b>	<b>2,266,052</b>	<b>100.0</b>	<b>100.0</b>
県税(計)	青森	125,924,770	3,105,535	129,030,305	142,011,966	90.9	125,331,315	97.1	97.6
	岩手	106,128,909	3,071,044	109,199,953	127,586,255	85.6	105,762,246	96.9	97.4
	宮城	242,247,677	8,003,109	250,250,786	291,720,460	85.8	240,832,509	96.2	96.9
	秋田	82,575,266	2,325,267	84,900,533	99,317,824	85.5	82,143,731	96.8	97.5
	山形	94,351,299	2,463,404	96,814,703	116,840,627	82.9	94,010,609	97.1	97.8
	福島	196,676,254	4,864,757	201,541,011	239,904,583	84.0	195,927,074	97.2	97.8
	合計	<b>847,904,175</b>	<b>23,833,116</b>	<b>871,737,291</b>	<b>1,017,381,715</b>	<b>85.7</b>	<b>842,188,911</b>	<b>96.6</b>	<b>97.3</b>
前年度	青森	139,313,018	2,698,948	142,011,966	143,753,764	98.8	138,565,111	97.6	97.9
	岩手	124,969,891	2,616,364	127,586,255	132,295,730	96.4	124,224,043	97.4	97.8
	宮城	284,287,021	7,433,439	291,720,460	292,512,164	99.7	282,689,240	96.9	97.2
	秋田	97,139,513	2,178,311	99,317,824	105,199,791	94.4	96,795,524	97.5	97.7
	山形	114,506,428	2,334,199	116,840,627	119,839,096	97.5	114,225,452	97.8	97.9
	福島	235,833,837	4,070,746	239,904,583	248,685,673	96.5	234,740,655	97.8	98.2
	合計	<b>996,049,708</b>	<b>21,332,007</b>	<b>1,017,381,715</b>	<b>1,042,286,218</b>	<b>97.6</b>	<b>991,240,025</b>	<b>97.3</b>	<b>97.6</b>

## 5 平成21年度全国都道府県税一人当たり負担状況(図表)

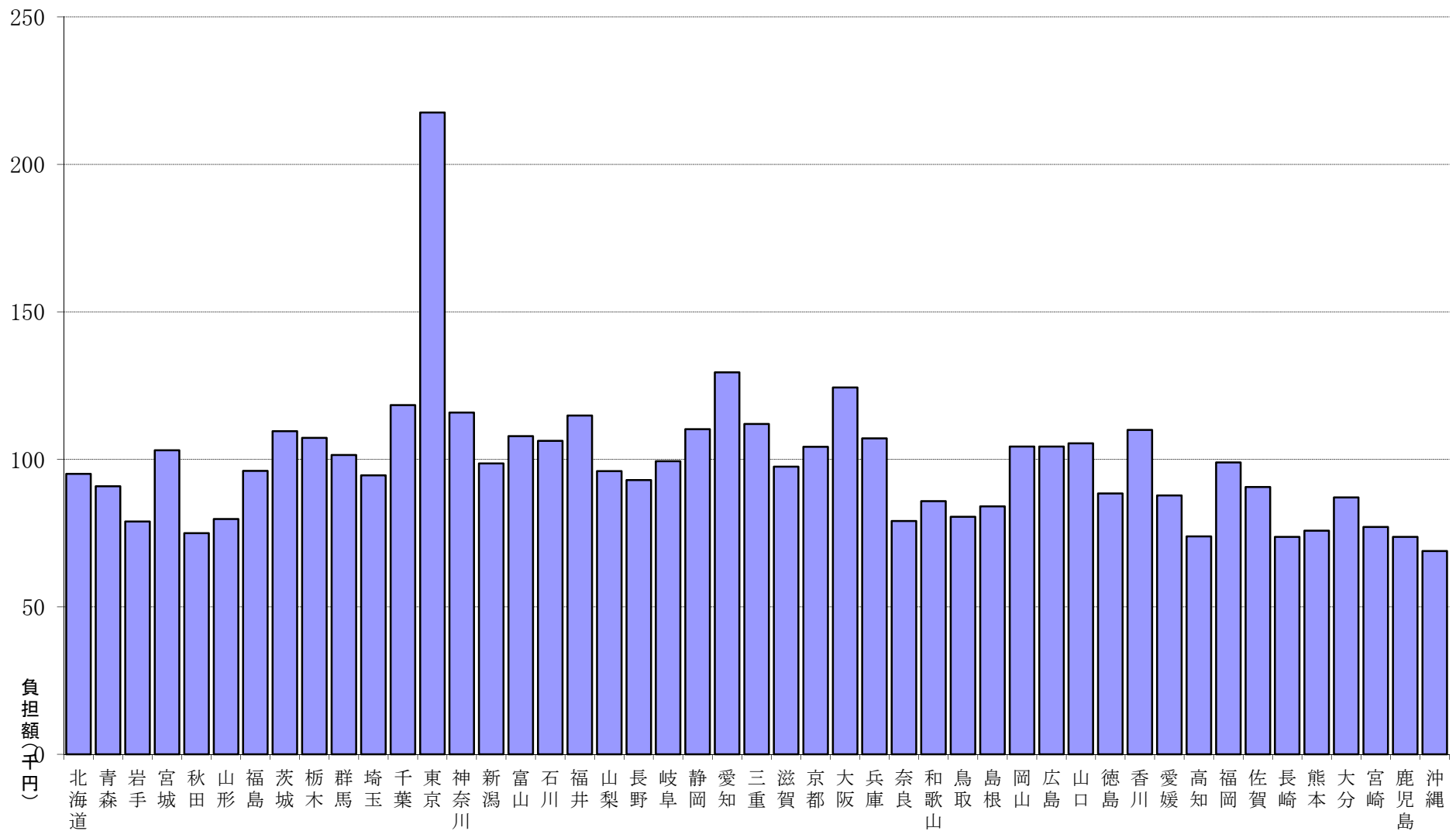

(備考) 人口は、平成21年10月1日現在人口推計による。

## 6 県民の租税負担状況

### (1) 年度別 (昭和40、50、60年度・平成元、17～21年度)

区 分	調 定 額			決 算 額			
	国 税	県 税	市町村税	国 税	県 税	市町村税	
	千円	千円	千円	千円	千円	千円	
租 税	40	10,594,025	5,206,113	8,497,894	10,069,613	5,116,221	7,849,779
	50	59,777,546	28,205,798	38,823,527	56,561,659	27,893,603	37,625,313
	60	144,531,050	72,227,279	129,541,003	139,057,894	71,016,479	122,143,261
	元	192,742,032	94,983,915	156,562,789	187,448,539	93,757,822	147,270,735
	17	220,048,087	111,338,541	200,995,813	212,516,203	109,034,406	175,508,254
	18	221,040,475	116,991,192	202,006,231	213,381,770	114,616,173	176,956,318
	19	206,312,021	132,295,730	214,956,312	198,689,064	129,386,874	189,722,931
	20	188,665,908	127,586,255	207,460,575	181,854,223	124,224,043	182,149,889
	21	—	109,199,953	199,648,049	—	105,762,246	174,057,148
		%	%	%	%	%	%
	40	100.0	100.0	100.0	100.0	100.0	100.0
伸 長 率	50	564.3	541.8	456.9	561.7	545.2	479.3
	60	1,364.3	1,387.4	1,524.4	1,381.0	1,388.1	1,556.0
	元	1,819.3	1,824.5	1,842.4	1,861.5	1,832.6	1,876.1
	17	2,077.1	2,138.6	2,365.2	2,110.5	2,131.2	2,235.8
	18	2,086.5	2,247.2	2,377.1	2,119.1	2,240.3	2,254.3
	19	1,947.4	2,541.2	2,529.5	1,973.2	2,529.0	2,416.9
	20	1,780.9	2,450.7	2,441.3	1,806.0	2,428.0	2,320.4
	21	—	2,097.5	2,349.4	—	2,067.2	2,217.4
		%	%	%	%	%	%
	40	43.6	21.4	35.0	43.7	22.2	34.1
	50	47.1	22.3	30.6	46.3	22.8	30.8
構 成 比 総額=100	60	41.7	20.9	37.4	41.9	21.4	36.8
	元	43.4	21.4	35.2	43.7	21.9	34.4
	17	41.3	20.9	37.8	42.8	21.9	35.3
	18	40.9	21.7	37.4	42.3	22.7	35.0
	19	37.3	23.9	38.8	38.4	25.0	36.6
	20	36.0	24.4	39.6	37.2	25.4	37.3
	21	—	—	—	—	—	—
		円	円	円	円	円	円
	40	34,191	16,802	27,426	32,498	16,512	25,334
	50	164,343	77,544	106,735	155,502	76,686	103,441
	60	350,097	174,956	313,787	336,840	172,023	295,867
元	448,156	220,853	364,033	435,848	218,002	342,428	
17	454,714	230,073	415,344	439,150	225,312	362,676	
18	444,219	235,114	405,966	428,827	230,341	355,624	
19	412,662	264,616	429,952	397,415	258,798	379,481	
20	375,918	254,217	413,367	362,346	247,517	362,935	
21	—	217,582	397,800	—	210,732	346,810	
	円	円	円	円	円	円	
40	7,508	3,689	6,022	7,136	3,626	5,563	
50	43,142	20,356	28,019	40,821	20,131	27,154	
60	100,816	50,382	90,360	96,999	49,537	85,200	
元	136,160	67,100	110,602	132,421	66,234	104,038	
17	158,875	80,386	145,119	153,437	78,723	126,717	
18	160,792	85,103	146,946	155,221	83,375	128,724	
19	151,288	97,012	157,627	145,698	94,879	139,123	
20	139,506	94,341	153,403	134,469	91,855	134,688	
21	—	81,441	148,896	—	78,877	129,811	

- (備考) 昭和40年度は、昭和40年10月1日現在の世帯数309,851 人口 1,411,118 人  
 昭和50年度は、昭和50年10月1日現在の世帯数363,737 人口 1,385,602 人を基礎とし  
 昭和60年度は、昭和60年10月1日現在の世帯数412,831 人口 1,433,606 人で算出した。
1. 租税負担額平成元年度は、平成元年10月1日現在の世帯数430,078 人口 1,415,554 人 (県調査統  
 平成17年度は、平成17年10月1日現在の世帯数483,926 人口 1,385,041 人 計課資料に  
 平成18年度は、平成18年10月1日現在の世帯数497,594 人口 1,374,699 人 よる。)  
 平成19年度は、平成19年10月1日現在の世帯数499,954 人口 1,363,702 人  
 平成20年度は、平成20年10月1日現在の世帯数501,880 人口 1,352,388 人  
 平成21年度は、平成21年10月1日現在の世帯数501,880 人口 1,340,852 人
2. 国税については、21年度実績が本統計書作成時点ではまだ公表されていないものである。

## (2) 平成21年度租税別

税 目		調 定 額	収入済額		収入歩合		収 入 済 額			
					本年度	前年度	構成比	一人当たり負担額		
								本年度	前年度	
		千円	千円	%	%	%	円	円		
県	県 民 税	個 人	35,171,442	32,865,537	93.4	94.1	31.1	24,511	24,940	
		法 人	4,052,516	4,012,873	99.0	99.1	3.8	2,993	4,362	
		利子割	893,613	893,613	100.0	100.0	0.8	666	767	
	事 業 税	個 人	1,039,023	939,458	90.4	90.5	0.9	701	767	
		法 人	15,004,031	14,947,485	99.6	99.6	14.1	11,148	20,495	
	地方消費税	譲渡割	10,541,144	10,541,144	100.0	100.0	10.0	7,862	8,386	
		貨物割	77,297	77,297	100.0	100.0	0.1	58	78	
	不 動 産 取 得 税		2,819,393	2,478,517	87.9	88.7	2.3	1,848	2,201	
	県 た ば こ 税		2,401,233	2,401,233	100.0	100.0	2.3	1,791	1,865	
	ゴ ル フ 場 利 用 税		358,485	354,027	98.8	96.8	0.3	264	263	
	自 動 車 取 得 税		2,341,061	2,341,061	100.0	100.0	2.2	1,746	2,401	
	軽 油 引 取 税		13,743,901	13,475,990	98.1	98.2	12.7	10,050	11,075	
	自 動 車 税		19,085,950	18,769,878	98.3	98.3	17.8	13,998	14,155	
	税	鉦 区 税		19,129	18,786	98.2	98.1	0.0	14	14
		狩 猟 税		47,292	47,292	100.0	100.0	0.0	35	37
		産 業 廃 棄 物 税		61,268	61,268	100.0	100.0	0.1	46	50
		特 別 地 方 消 費 税		4,653	1,271	27.3	9.4	0.0	1	0
自 動 車 取 得 税			1	1	100.0	—	0.0	0	0	
軽 油 引 取 税			1,538,521	1,535,515	99.8	—	1.5	1,145	0	
<b>県 税 計</b>			<b>109,199,953</b>	<b>105,762,246</b>	<b>96.9</b>	<b>97.4</b>	<b>100.0</b>	<b>78,877</b>	<b>91,855</b>	
市 町 村	市 町 村 民 税	個 人	52,978,730	49,127,780	92.7	93.3	28.3	36,639	37,283	
		法 人	10,048,163	9,770,004	97.2	98.0	5.6	7,286	10,663	
	固 定 資 産 税		80,678,045	72,344,430	89.7	89.9	41.6	53,954	54,252	
	軽 自 動 車 税		2,812,047	2,635,984	93.7	93.8	1.5	1,966	1,890	
	市 町 村 た ば こ 税		7,373,463	7,373,463	100.0	100.0	4.2	5,499	5,728	
	鉦 産 税		8,436	8,436	100.0	100.0	0.0	6	7	
	特 別 土 地 保 有 税		43,421	13,300	30.6	18.7	0.0	10	6	
	法 定 外 普 通 税		—	—	—	—	0.0	—	—	
	目 的 税	都 市 計 画 税		2,568,560	2,282,616	88.9	89.7	1.3	1,702	1,730
		そ の 他		591,269	569,924	96.4	96.6	0.3	425	424
	旧 法 に よ る 税		—	—	—	—	0.0	—	—	
国 民 健 康 保 険 税		42,545,915	29,931,211	70.4	70.9	17.2	22,323	22,704		
<b>市 町 村 税 計</b>		<b>199,648,049</b>	<b>174,057,148</b>	<b>87.2</b>	<b>87.8</b>	<b>100.0</b>	<b>129,811</b>	<b>134,688</b>		
国 税	所 得 税	源 泉	—	—	—	98.7	—	—	38,566	
		申 告	—	—	—	88.7	—	—	10,903	
	法 人 税	—	—	—	98.9	—	—	—	18,747	
	相 続 税	—	—	—	93.2	—	—	—	4,681	
	酒 税	—	—	—	100.0	—	—	—	862	
	消 費 税	—	—	—	12.8	—	—	—	1	
	そ の 他 税	—	—	—	95.9	—	—	—	60,708	
<b>国 税 計</b>		—	—	—	<b>96.4</b>	—	—	<b>134,469</b>		
<b>租 税 計</b>		—	—	—	<b>93.5</b>	—	—	<b>378,448</b>		

## 7 県民の県税負担と全国の都道府県税負担状況(年度別)

年 度	税 収 入		一人当たり負担額		参 考 岩手県人口
	岩 手 県	全 国	岩 手 県	全 国	
	千円	百万円	円	円	人
25	592,978	69,697	440	940	1,346,728
30	1,088,436	147,059	763	1,647	1,427,097
35	2,300,801	348,948	1,588	3,735	1,448,517
40	5,116,221	782,300	3,626	7,960	1,411,118
45	12,651,252	2,111,136	9,225	20,354	1,371,383
50	27,893,603	3,869,224	20,131	34,566	1,385,602
51	33,135,505	4,502,366	23,768	39,814	1,394,144
52	39,067,373	5,136,586	27,926	44,997	1,398,956
53	43,731,900	5,638,329	31,107	48,955	1,405,854
54	54,304,073	6,599,983	38,464	56,381	1,411,799
55	57,877,635	7,389,940	40,702	63,131	1,421,969
56	60,189,812	7,907,928	42,249	67,083	1,424,658
57	62,499,449	8,332,877	43,767	70,205	1,428,010
58	63,499,751	8,349,100	44,414	72,613	1,429,727
59	67,324,200	9,503,012	47,043	79,037	1,431,126
60	71,016,479	10,203,805	49,537	84,296	1,433,606
61	74,129,467	10,576,057	51,846	86,922	1,429,808
62	80,442,713	11,986,355	56,503	98,037	1,423,699
63	90,400,973	13,877,515	63,669	113,025	1,419,849
元	93,757,822	14,754,127	66,234	119,704	1,415,554
2	102,314,167	15,646,324	72,384	126,577	1,413,358
3	113,214,032	16,183,540	79,976	130,467	1,415,596
4	109,110,327	14,833,048	77,101	119,187	1,415,153
5	109,316,215	13,877,876	77,217	111,232	1,415,697
6	117,458,411	13,607,940	82,908	108,882	1,416,736
7	121,233,322	13,908,956	85,405	110,768	1,419,505
8	124,161,151	14,591,529	87,461	117,002	1,419,612
9	125,804,529	14,947,820	88,647	119,614	1,419,161
10	127,253,160	15,319,290	89,728	122,304	1,418,207
11	124,148,939	14,586,257	87,696	116,284	1,415,676
12	129,495,856	15,585,006	91,439	122,795	1,416,198
13	122,972,205	15,530,274	87,023	122,006	1,413,099
14	109,699,857	13,803,472	77,907	108,317	1,408,079
15	109,223,845	13,693,172	77,919	107,297	1,401,763
16	109,273,919	14,487,006	78,343	113,517	1,394,810
17	109,034,309	15,226,925	78,723	119,180	1,385,041
18	124,224,043	16,324,289	86,651	127,763	1,433,606
19	129,386,874	18,664,187	94,879	146,000	1,363,702
20	124,224,043	17,928,048	91,855	140,401	1,352,388
<b>21</b>	<b>105,762,246</b>	<b>14,654,541</b>	<b>78,877</b>	<b>114,926</b>	<b>1,340,852</b>

(備考) ① 東京都が徴収する市町村税相当分が含まれている。  
 ② 昭和50年以後の岩手県の人口は、それぞれ当該年度の10月1日現在の人口を基礎とした。

## 8 個人県民税に関する調

### (1) 平成21年度市町村別徴収実績

(単位：千円、%)

区分	調定額	収入額	収入 歩合	前年度 収入 歩合	区分	調定額	収入額	収入 歩合	前年度 収入 歩合
市町村					市町村				
盛岡市	10,668,418	9,966,207	93.4	93.9	大船渡市	937,222	879,275	93.8	94.6
岩手町	294,198	273,091	92.8	94.2	陸前高田市	438,573	420,320	95.8	96.3
雫石町	375,900	341,878	90.9	91.5	住田町	91,792	90,506	98.6	99.5
葛巻町	108,614	101,342	93.3	93.6	<b>小計</b>	<b>1,467,587</b>	<b>1,390,101</b>	<b>94.7</b>	<b>95.4</b>
八幡平市	575,188	529,212	92.0	93.0	釜石市	993,832	907,472	91.3	92.1
滝沢村	1,487,215	1,377,151	92.6	93.2	大槌町	334,310	288,030	86.2	87.5
紫波町	800,234	756,594	94.5	95.2	<b>小計</b>	<b>1,328,142</b>	<b>1,195,502</b>	<b>90.0</b>	<b>91.0</b>
矢巾町	720,249	712,400	98.9	98.6	宮古市	1,342,427	1,251,628	93.2	93.9
<b>小計</b>	<b>15,030,016</b>	<b>14,057,875</b>	<b>93.5</b>	<b>94.1</b>	山田町	369,004	309,554	83.9	86.0
花巻市	2,538,563	2,362,938	93.1	94.1	岩泉町	175,392	165,974	94.6	93.5
遠野市	534,890	497,794	93.1	94.3	田野畑村	59,459	57,487	96.7	94.5
<b>小計</b>	<b>3,073,453</b>	<b>2,860,732</b>	<b>93.1</b>	<b>94.1</b>	<b>小計</b>	<b>1,946,282</b>	<b>1,784,643</b>	<b>91.7</b>	<b>92.4</b>
北上市	2,889,289	2,700,463	93.5	94.6	久慈市	858,743	778,430	90.6	91.4
西和賀町	117,562	113,187	96.3	97.0	洋野町	343,270	319,454	93.1	94.4
<b>小計</b>	<b>3,006,851</b>	<b>2,813,650</b>	<b>93.6</b>	<b>94.7</b>	普代村	47,471	45,713	96.3	97.1
奥州市	3,105,488	2,939,584	94.7	95.4	野田村	83,334	75,120	90.1	92.8
金ヶ崎町	398,486	385,862	96.8	97.3	<b>小計</b>	<b>1,332,818</b>	<b>1,218,717</b>	<b>91.4</b>	<b>92.5</b>
<b>小計</b>	<b>3,503,974</b>	<b>3,325,446</b>	<b>94.9</b>	<b>95.6</b>	二戸市	657,736	612,732	93.2	93.9
一関市	2,794,743	2,618,626	93.7	94.4	一戸町	264,675	249,050	94.1	93.9
平泉町	171,573	162,433	94.7	95.9	軽米町	160,909	154,685	96.1	97.4
藤沢町	143,388	136,510	95.2	96.6	九戸村	90,168	87,198	96.7	97.1
<b>小計</b>	<b>3,109,704</b>	<b>2,917,569</b>	<b>93.8</b>	<b>94.6</b>	<b>小計</b>	<b>1,173,488</b>	<b>1,103,665</b>	<b>94.0</b>	<b>94.6</b>
					<b>総計</b>	<b>34,972,316</b>	<b>32,667,900</b>	<b>93.4</b>	<b>94.1</b>

(備考) 配当割及び株式等譲渡所得割を除いた額である。

## (2) 県税総額に占める個人県民税の割合

平成21年度 振興局別

(単位：千円、%)

振興局	調 定 額			収 入 済 額			不納欠損額		収 入 未 済 額			県税計に占める個人県民税の割合			構 成 比 (調 定)			収 入 歩 合		
	個人県民税	その他の税	県 税 計	個人県民税	その他の税	県 税 計	個人県民税	(左記を含む) 県税計	個人県民税	その他の税	県 税 計	調定	収入	取 入 未 済 額	個 人 県 民 税	その 他 の 税	県 税 計	個 人 県 民 税	その 他 の 税	県 税 計
盛岡	15,229,142	50,137,316	65,366,458	14,256,999	49,364,241	63,621,240	38,355	60,449	933,788	750,981	1,684,769	23.3	22.4	55.4	43.3	67.7	59.9	93.6	98.5	97.3
県南(本局)	3,503,974	5,149,032	8,653,006	3,325,445	5,060,479	8,385,924	5,351	6,292	173,178	87,612	260,790	40.5	39.7	66.4	10.0	7.0	7.9	94.9	98.3	96.9
県南(花巻)	6,080,305	6,932,057	13,012,362	5,674,382	6,808,907	12,483,289	19,534	22,943	386,389	119,741	506,130	46.7	45.5	76.3	17.3	9.4	11.9	93.3	98.2	95.9
県南(一関)	3,109,704	3,582,664	6,692,368	2,917,570	3,524,041	6,441,611	5,996	6,231	186,138	58,388	244,526	46.5	45.3	76.1	8.8	4.8	6.1	93.8	98.4	96.3
沿岸(本局)	1,328,142	1,610,753	2,938,895	1,195,503	1,597,911	2,793,414	8,010	8,127	124,629	12,725	137,354	45.2	42.8	90.7	3.8	2.2	2.7	90.0	99.2	95.0
沿岸(宮古)	1,946,283	1,988,993	3,935,276	1,783,156	1,964,419	3,747,575	6,646	7,224	156,481	23,996	180,477	49.5	47.6	86.7	5.5	2.7	3.6	91.6	98.8	95.2
沿岸(大船渡)	1,467,586	1,657,369	3,124,955	1,390,100	1,643,943	3,034,043	7,105	12,470	70,381	8,061	78,442	47.0	45.8	89.7	4.2	2.2	2.9	94.7	99.2	97.1
県北(本局)	1,332,819	1,415,587	2,748,406	1,218,718	1,392,147	2,610,865	4,889	5,403	109,212	22,926	132,138	48.5	46.7	82.6	3.8	1.9	2.5	91.4	98.3	95.0
県北(二戸)	1,173,488	1,554,113	2,727,601	1,103,665	1,540,527	2,644,192	3,202	3,768	66,621	13,020	79,641	43.0	41.7	83.7	3.3	2.1	2.5	94.0	99.1	96.9
東京	—	626	626	—	93	93	—	0	—	533	533	—	—	—	—	0.0	0.0	—	14.9	14.9
合 計	<b>35,171,443</b>	<b>74,028,510</b>	<b>109,199,953</b>	<b>32,865,538</b>	<b>72,896,708</b>	<b>105,762,246</b>	<b>99,088</b>	<b>132,907</b>	<b>2,206,816</b>	<b>1,097,983</b>	<b>3,304,799</b>	<b>32.2</b>	<b>31.1</b>	<b>66.8</b>	<b>100.0</b>	<b>100.0</b>	<b>100.0</b>	<b>93.4</b>	<b>98.5</b>	<b>96.9</b>

年度別

(単位：千円、%)

年 度	調 定 額			収 入 済 額			不納欠損額		収 入 未 済 額			伸 長 率 (調 定 額) (10年度=100)		県税計に占める個人県民税の割合			収 入 歩 合		
	個人県民税	その他の税	県 税 計	個人県民税	その他の税	県 税 計	個人県民税	(左記を含む) 県税計	個人県民税	その他の税	県 税 計	個 人 県 民 税	その 他 の 税	調定	収入	取 入 未 済 額	個 人 県 民 税	その 他 の 税	県 税 計
現 10	17,698,011	92,795,991	127,466,152	17,434,826	92,187,869	126,933,742	2,943	6,240	318,068	607,742	925,810	100.0	100.0	13.9	13.7	34.4	98.5	99.3	99.6
越 計	839,766	829,490	1,414,741	159,017	230,428	319,418	60,927	81,249	794,264	555,324	1,349,588	100.0	100.0	59.4	49.8	58.9	18.9	27.8	22.6
現 18	18,419,637	96,532,197	114,951,834	18,068,654	95,913,118	113,981,772	575	2,095	350,408	617,559	967,967	104.1	104.0	16.0	15.9	36.2	98.1	99.4	99.2
越 計	1,142,055	889,766	2,031,821	244,815	388,744	633,559	107,447	154,995	789,793	453,474	1,243,267	136.0	107.3	56.2	38.6	63.5	21.4	43.7	31.2
現 19	33,228,797	96,908,031	130,136,828	32,416,897	96,237,541	128,654,438	3,165	11,232	808,735	662,423	1,471,158	187.8	104.4	25.5	25.2	55.0	97.6	99.3	98.9
越 計	1,162,332	996,569	2,158,901	246,065	486,372	732,437	99,514	174,031	816,753	435,680	1,252,433	138.4	120.1	53.8	33.6	65.2	21.2	48.8	33.9
現 20	34,391,129	97,904,600	132,295,729	32,662,962	96,723,913	129,386,875	102,679	185,263	1,625,488	1,098,103	2,723,591	185.5	104.6	26.0	25.2	59.7	95.0	98.8	97.8
越 計	34,207,315	90,762,576	124,969,891	33,346,410	89,960,387	123,306,797	992	3,400	859,913	799,780	1,659,693	193.3	97.8	27.4	27.0	51.8	97.5	99.1	98.7
現 21	1,616,529	999,835	2,616,364	381,655	535,591	917,246	105,474	210,583	1,129,401	359,135	1,488,536	192.5	120.5	61.8	41.6	75.9	23.6	53.6	35.1
越 計	35,823,844	91,762,411	127,586,255	33,728,065	90,495,978	124,224,043	106,466	213,983	1,989,314	1,158,915	3,148,229	193.2	98.0	28.1	27.2	63.2	94.1	98.6	97.4
現 21	33,206,734	72,922,175	106,128,909	32,419,184	72,402,174	104,821,358	2,597	3,001	784,953	519,596	1,304,549	187.6	78.6	31.3	30.9	60.2	97.6	99.3	98.8
越 計	1,964,709	1,106,335	3,071,044	446,354	494,534	940,888	96,491	12,906	1,421,863	695,387	2,117,250	234.0	133.4	64.0	47.4	67.2	22.7	44.7	30.6
合 計	<b>35,171,443</b>	<b>74,028,510</b>	<b>109,199,953</b>	<b>32,865,538</b>	<b>72,896,708</b>	<b>105,762,246</b>	<b>99,088</b>	<b>15,907</b>	<b>2,206,816</b>	<b>1,214,983</b>	<b>3,421,799</b>	<b>189.7</b>	<b>79.1</b>	<b>32.2</b>	<b>31.1</b>	<b>64.5</b>	<b>93.4</b>	<b>98.5</b>	<b>96.9</b>



9 平成21年度県税の納税義務者に関する調

(1) 現年課税分(個人県民税を除く)

振興局	県民税		事業税		不動産取得税	県たばこ税	ゴルフ場利用税	自動車取得税	軽油引取税	自動車税	鉦区税	狩猟税	産業廃棄物税	旧法による税		合計	前年度
	法人	利子割	個人	法人										自動車取得税	軽油引取税		
	(単位:人)														(2) 滞納繰上		
盛岡	10,194	763	2,607	4,287	4,476	8	10	40,197	124	165,576	3	1,321	10	0	0	229,576	229,999
県南(本局)	2,213	0	536	656	1,229	0	5	0	13	41,553	24	230	2	0	11	46,472	47,730
県南(花巻)	3,743	0	925	1,273	2,064	0	4	0	20	71,271	0	350	7	0	14	79,671	75,394
県南(一関)	2,027	0	477	603	1,228	0	2	0	18	37,954	0	382	3	0	15	42,709	45,018
沿岸(本局)	932	0	210	275	390	0	1	0	16	14,843	6	134	1	0	9	16,817	17,290
沿岸(宮古)	1,226	0	479	359	692	0	1	0	11	23,695	5	235	0	0	11	26,714	27,283
沿岸(大船渡)	1,017	0	277	360	450	0	0	0	20	19,970	8	214	1	0	12	22,329	22,969
県北(本局)	901	0	272	267	524	0	1	0	9	17,673	9	98	2	0	7	19,763	19,469
県北(二戸)	812	0	286	262	352	0	1	0	10	16,046	2	133	0	0	10	17,914	18,457
東京	0	0	0	0	0	0	0	0	0	5	0	0	0	0	0	5	6
<b>合計</b>	<b>23,065</b>	<b>763</b>	<b>6,069</b>	<b>8,342</b>	<b>11,405</b>	<b>8</b>	<b>25</b>	<b>40,197</b>	<b>241</b>	<b>408,586</b>	<b>57</b>	<b>3,097</b>	<b>26</b>	<b>0</b>	<b>89</b>	<b>501,970</b>	<b>503,615</b>
前年度	23,076	692	6,493	9,060	12,045	8	28	406,479	57	42,176	231	3,245	25	0	0	503,615	528,828

(備考) 特別地方消費税及びゴルフ場利用税は施設数(ただし、特別地方消費税は特別徴収税額のなかったものは除く。)である。

(備考) 特

(2) 滞納繰上分(個人県民税を除く)

振興局	県民税		事業税		不動産取得税	県たばこ税	ゴルフ場利用税	軽油引取税	自動車税	鉦区税	狩猟税	産業廃棄物税	特別地方消費税	旧法による税		合計	前年度
	法人	利子割	個人	法人										自動車取得税	軽油引取税		
	(単位:人)														(2) 滞納繰上		
盛岡	243	0	221	76	205	0	1	9	2,493	0	0	0	16	0	3	3,267	3,994
県南(本局)	57	0	27	10	84	0	0	0	365	0	0	0	0	0	4	547	496
県南(花巻)	117	0	77	23	124	0	1	0	1,094	0	0	0	0	0	0	1,436	1,119
県南(一関)	88	0	25	13	78	0	1	2	784	0	0	0	0	0	0	991	737
沿岸(本局)	10	0	6	3	4	0	0	0	53	0	0	0	0	0	0	76	88
沿岸(宮古)	28	0	29	5	23	0	0	0	241	0	0	0	0	0	1	327	394
沿岸(大船渡)	15	0	5	2	13	0	0	0	84	0	0	0	0	0	0	119	125
県北(本局)	9	0	6	3	46	0	1	0	259	0	0	0	0	0	0	324	304
県北(二戸)	11	0	6	3	16	0	0	0	106	1	0	0	0	0	3	146	120
東京	0	0	1	0	2	0	0	0	4	0	0	0	0	0	0	7	10
<b>合計</b>	<b>578</b>	<b>0</b>	<b>403</b>	<b>138</b>	<b>595</b>	<b>0</b>	<b>4</b>	<b>11</b>	<b>5,483</b>	<b>1</b>	<b>0</b>	<b>0</b>	<b>16</b>	<b>0</b>	<b>11</b>	<b>7,240</b>	<b>7,387</b>
前年度	595	0	405	182	599	1	2	15	5,560	4	0	0	22	0	0	7,387	7,290

(備考) 特別地方消費税及びゴルフ場利用税は施設数(ただし、特別地方消費税は特別徴収税額のなかったものは除く。)である。

(3) 個人県民税

本年度	前年度
254,257	232,120
65,316	66,030
110,382	110,653
61,992	62,748
24,975	25,412
39,139	40,273
31,367	31,758
26,970	27,350
26,118	26,686
—	—
<b>640,516</b>	<b>623,030</b>
623,030	624,734

# 10 平成21年度税目別納税義務者数

(単位:人)

	納 税 義 務 者 数					
	調 定			収 入 未 済		
	現	越	計	現	越	計
県 民 税 法 人	23,065	578	23,643	380	255	635
利子割	763	0	763	0	0	0
事 業 税 個 人	6,069	403	6,472	146	246	392
法 人	8,342	138	8,480	79	55	134
不 動 産 取 得 税	11,405	595	12,000	199	373	572
県 た ば こ 税	8	0	8	0	0	0
ゴ ル フ 場 利 用 税	25	4	29	2	1	3
自 動 車 取 得 税	40,197	0	40,197	0	0	0
軽 油 引 取 税	241	11	252	9	0	9
自 動 車 税	408,586	5,483	414,069	3,076	2,781	5,857
鉦 区 税	57	1	58	0	0	0
狩 猟 税	3,097	0	3,097	0	0	0
産 業 廃 棄 物 税	26	0	26	0	0	0
特別地方 消費税	0	16	16	0	11	11
旧法による税 自動車 取得 税	0	0	0	0	0	0
軽 油 引 取 税	89	11	100	3	5	8
<b>合 計</b>	<b>501,970</b>	<b>7,240</b>	<b>509,210</b>	<b>3,894</b>	<b>3,727</b>	<b>7,621</b>
平 成 8 年 度	624,555	2,168	626,723	1,863	894	2,757
平 成 9 年 度	577,585	2,725	580,310	2,853	1,298	4,151
平 成 10 年 度	569,579	3,407	572,986	3,406	1,735	5,141
平 成 11 年 度	570,828	4,196	575,024	3,710	2,288	5,998
平 成 12 年 度	592,165	4,841	597,006	4,955	2,995	7,950
平 成 13 年 度	572,825	7,636	580,461	5,533	4,957	10,490
平 成 14 年 度	538,115	9,605	547,720	6,588	6,237	12,825
平 成 15 年 度	616,015	12,005	628,020	7,350	4,918	12,268
平 成 16 年 度	571,103	12,060	583,163	5,411	4,854	10,265
平 成 17 年 度	566,593	11,344	577,937	4,841	4,585	9,426
平 成 18 年 度	562,807	8,006	570,813	4,385	4,016	8,401
平 成 19 年 度	528,828	7,289	536,117	4,263	3,688	7,951
平 成 20 年 度	503,615	7,387	511,002	4,265	3,553	7,818

(備考) 調定件数、収入件数に関係なく、税目別、現越別の納税義務者数である。

## 11 県税日誌

### 1 地方税電子申告システム（通称 eL T A X）の電子納税サービスを開始

都道府県としては5番目、東北では初となる地方税電子申告システム（通称 eL T A X - エルタックス -）の電子納税サービスを平成22年3月23日から開始しました。

eL T A Xとは、納税者や給与支払者などの特別徴収義務者がインターネットを介して地方税に関する申告や届出、納税を行うシステムで、電子納税とは、eL T A Xを利用して電子申告した県税の納付を、Pay-easy（ペイジー）を通じてインターネットバンキングやATMなどで行うことができるサービスであり、オフィスや自宅で手続きができるほか、全国の複数の自治体へ一度に手続きができるというメリットがあります。

これにより、現在利用されている法人の県民税・事業税及び地方法人特別税の電子申告、申請・届出に加えて、これらの県税に関する電子納税ができるようになりました。

### 2 自動車税の身体障がい者等課税免除に係る免除額に上限額を設定

「身体障がい者等が使用する自動車」に係る自動車取得税及び自動車税について、自動車の使用が不可欠となっている障がいのある方の日常生活を支援するため、課税免除制度により全額を免除していましたが、近年、県内で使用されている平均的な自動車よりも高価な、不可欠性に加えて嗜好性の高い自動車を対象とした免除申請が増加傾向にありました。

このことから、自動車税、自動車取得税を納税いただいている納税者の皆様方との公平性を考慮して、自動車税は平成21年度分から、自動車取得税は平成21年4月1日以後の取得分から、平均的な自動車の税額を超える部分については、自動車税及び自動車取得税を納税していただくこととしました。

なお、免除額の上限額は、自動車税については45,000円（年税額が45,000円以下の場合には全額免除、45,000円を超える場合はその超える税額の納付が必要）、自動車取得税については250万円に税率を乗じた額（自動車取得税の課税標準額が250万円以下の場合には全額免除、250万円を超える場合は250万円（身体障害者仕様車の場合は、250万円に改造費を加算した額）に税率を乗じた額を超える額の納付が必要）となっています。

### 3 自動車税のコンビニエンスストア収納

平成20年度から、納税者の利便性向上のため、自動車税のコンビニエンスストア収納を開始し、ローソン、ファミリーマート、サークルKサンクス、セブンイレブン及びデイリーヤマザキのコンビニエンスストアチェーン5社の全国の店舗で、本県の自動車税の納付ができることとなりました。また、この5社の店舗は県内のコンビニエ

ンスストア店舗の約98.6%をカバーしています。

導入から2年間、安定的な運用が実施されているところであり、また、自動車税の収入に占めるコンビニ収納の割合は平成20年度で22.3%（約42億7千万円）、平成21年度で25.9%（約48億6千万円）と、コンビニ収納の割合が増えてきており、納税者の納税利便の向上に大きく寄与しています。

#### 4 「ふるさと岩手応援寄付」

平成20年度の地方税法改正により、地方公共団体に寄付をした場合の個人住民税の寄附金控除制度が拡大され、いわゆる「ふるさと納税」制度が創設されました。

これは、地方公共団体に寄附をした場合、原則として寄附金額から5,000円を差し引いた額の全額が所得税及び住民税から控除されるというもので、寄附者の自己負担は原則5,000円となります。

※ 所得税においては、平成22年中に支出する寄附金から、適用下限額が5,000円から2,000円に引き下げられています。

これに伴い、本県では「ふるさと納税」制度を活用した寄附金である「ふるさと岩手応援寄付」を創設し、自然環境保護、伝統文化の振興、人材の育成、安全・安心な社会づくり、「いわて国体」推進の5つの使途を設け、寄附者募集の呼びかけ等さまざまなPR活動を行っています。

その結果、平成20年度は34件2,049千円、平成21年度は15件552千円の寄附金を受け入れ、これらの寄附金は、寄附者の方に選んでいただいた使途に沿って関係する事業費として活用されました。

#### 5 自動車税納税通知書用封筒への広告掲載

平成20年度において、県有財産の有効活用による財源確保策の一環として、平成21年度の自動車税納税通知書を封入する封筒の裏面に広告を掲載することを決定しました。

この封筒への広告掲載は平成22年度においても引き続き実施することとしたところであり、この結果、広告掲載料として、平成20年度には105万円、平成21年度には80万円の財源を確保することができました。

## 12 平成 21 年度県税決算とその特色

平成 21 年度のわが国経済は、中国などの新興国の成長に伴う海外需要の回復により、一部大手企業を中心に輸出や生産が持ち直したことに加え、経済対策による公共投資の押し上げ効果などもあり、リーマンショック後の急激な落ち込みを脱し、緩やかな回復に転じたが、個人消費を中心とする国内需要の低迷と円高やデフレの進行が企業収益の圧迫要因となって雇用や所得環境の悪化に歯止めがかからず、先行きは不透明感が増した。

県内においても、自動車や電子部品関連など一部業種で緩やかな持ち直しの動きとなったが、企業業績の悪化や賃金の伸び悩みに加え、ボーナスの大幅減少などが家計に波及し、個人消費で消費刺激策の後押しがあったが消費者マインドの冷え込みが続き低調の域を出ず、住宅建設も購入意欲の冷え込みから大幅に落ち込むなど低迷が続いた。

このような経済情勢下にあつて、平成 21 年度の県税決算額は、軽油引取税（旧法含む）で前年度決算額に対して 0.2% の増等となったものの、個人県民税が 2.6% の減、製造業を中心に業績の低迷と地方法人特別税の影響により法人二税が 43.6% の減となり、殆どの税目で前年を下回り、県税全体では前年度決算額を 14.9% の減となった。

1 決算額	1,057億6,224万6千円（対前年度伸率14.9%の減）
最終予算額	1,052億4,400万円に対して、 5億1,824万6千円の増
前年度決算額	1,242億2,404万2千円に対して、 184億6,179万6千円の減

### 2 主な税目の決算見込額及び前年度比較

- (1) 個人県民税 32,865,537千円（伸率2.6%減 構成比31.1%）  
県民税個人分が2.5%減、配当割が17.3%減、株式譲渡割が7.8%増で、全体では前年度決算額に比較して2.6%の減となった。
- (2) 県民税利子割 893,613千円（伸率13.8%減 構成比0.8%）  
銀行預金利子が7.1%減、証券・保険等が22.7%減、郵便貯金利子が33.9%減となったことにより、全体では前年度決算額に比較して13.8%減となった。
- (3) 法人事業税 14,947,485千円（伸率46.1%減 構成比14.1%）  
景気後退による企業収益の減少及び地方法人特別税の創設により、全体では前年度決算額に比較して46.1%減となった。  
業種別に見ると、製造業では食料品45.5%減、機械80.8%減、電気機械83.4%減等となっており製造業全体では66.3%の減となった。  
非製造業では卸小売31.5%減、銀行66.7%減、サービス38.6%減等となっており、非製造業全体では34.0%減となった。
- (4) 地方消費税 10,618,441千円（伸率7.2%減 構成比10.0%）  
譲渡割が7.1%減、貨物割が26.5%減となり、全体では前年度決算額に比較して7.2%

減となった。

**(5) 不動産取得税** 2,478,517千円 (伸率16.7%減 構成比 2.3%)

調定額で原始分は、木造が0.1%減、非木造が13.9%減となり、合計で10.3%減、承継分は、土地が20.5%減、家屋が41.3%減となり、合計で30.7%減となり、原始承継の合計調定は22.6%減となり、全体では前年度決算額に比較して16.7%減となった。

**(6) 自動車税** 18,769,878千円 (伸率1.9%減 構成比17.7%)

定期課税分は、課税台数が2.4%減、税額が2.6%減、全体では前年度決算額に比較して1.9%の減となった。

**(7) 自動車取得税(新旧)** 2,341,062千円 (伸率27.9%減 構成比2.2%)

新車が28.2%減、中古車が24.3%減となり、全体では前年度決算額に比較して27.9%の減となった。

**(8) 軽油引取税(新旧)** 15,011,505千円 (伸率0.2%増 構成比14.4%)

景気低迷による軽油需要の減少により納入数量が4.9%減となった一方で、価格が安定したことから課税済軽油が7.1%減となり、前年度決算額に比較して0.2%の微増となった。