

# 岩手県の景況

～令和5年9月・10月の指標を中心として～

令和5年11月28日

## 岩手県ふるさと振興部

「岩手県の景況」は、当部調査統計課のホームページでもご覧になれます。

いわての統計情報イーハトーブ・データ館

<https://www3.pref.iwate.jp/webdb/view/outside/s14Tokei/top.html>

〔問い合わせ先〕 調査統計課 調査分析担当

TEL 019-651-3111（代表）内線5307・5301

019-629-5307-5301（ダイヤルイン）

# 岩手県の景況について

## 1 県内景気の動向

**令和5年9月・10月の指標を中心に判断すると、県内景気は、持ち直しの動きが続いている。**

百貨店・スーパー販売額は3か月連続で、乗用車新車登録台数は14か月連続で、新設住宅着工戸数は3か月連続で前年水準を上回っている。

一方、公共工事請負金額は2か月連続で前年水準を下回っている。

鉱工業生産指数の季節調整済指数は4か月連続で前月水準を下回っている。なお、原指数は4か月連続で前年水準を下回っている。

なお、有効求人倍率は前月より0.01ポイント下降し、1.22倍となった。

(参考) 国内景気の動向 (内閣府「月例経済報告」令和5年11月22日公表)

(我が国経済の基調判断)

**景気は、このところ一部に足踏みもみられるが、緩やかに回復している。**

- ・ 個人消費は、持ち直している
- ・ 設備投資は、持ち直しに足踏みがみられる
- ・ 住宅建設は、弱含んでいる
- ・ 公共投資は、底堅く推移している
- ・ 輸出は、このところ持ち直しの動きがみられる
- ・ 輸入は、おおむね横ばいとなっている
- ・ 貿易・サービス収支は、赤字となっている
- ・ 生産は、持ち直しの兆しがみられる
- ・ 企業収益は、総じてみれば改善している
- ・ 業況判断は、総じてみれば緩やかに改善している
- ・ 倒産件数は、増加がみられる
- ・ 雇用情勢は、改善の動きがみられる
- ・ 国内企業物価は、横ばいとなっている
- ・ 消費者物価は、上昇している

先行きについては、雇用・所得環境が改善する下で、各種政策の効果もあって、緩やかな回復が続くことが期待される。ただし、世界的な金融引締めに伴う影響や中国経済の先行き懸念など、海外景気の下振れが我が国の景気を下押しするリスクとなっている。また、物価上昇、中東地域をめぐる情勢、金融資本市場の変動等の影響に十分注意する必要がある。

(参考) 県内及び国内の景気動向の推移 (↗: 上方修正、-: 据え置き、↘: 下方修正)

|      |    | 1月 | 2月 | 3月 | 4月 | 5月 | 6月 | 7月 | 8月 | 9月 | 10月 | 11月 | 12月 |
|------|----|----|----|----|----|----|----|----|----|----|-----|-----|-----|
| 2017 | 県内 | -  | -  | -  | -  | -  | -  | ↗  | -  | -  | -   | -   | -   |
|      | 国内 | -  | -  | -  | -  | -  | ↗  | -  | -  | -  | -   | -   | -   |
| 2018 | 県内 | -  | -  | -  | -  | -  | -  | -  | -  | -  | -   | -   | -   |
|      | 国内 | ↗  | -  | -  | -  | -  | -  | -  | -  | -  | -   | -   | -   |
| 2019 | 県内 | -  | -  | -  | -  | -  | ↘  | -  | -  | -  | -   | -   | -   |
|      | 国内 | -  | -  | ↘  | -  | ↘  | -  | -  | -  | -  | ↘   | -   | ↘   |
| 2020 | 県内 | -  | -  | ↘  | -  | ↘  | ↘  | -  | -  | -  | -   | -   | ↗   |
|      | 国内 | -  | -  | ↘  | ↘  | -  | ↗  | ↗  | -  | -  | -   | -   | -   |
| 2021 | 県内 | -  | -  | -  | -  | -  | -  | -  | -  | -  | -   | -   | ↗   |
|      | 国内 | -  | ↘  | -  | -  | ↘  | -  | -  | -  | ↘  | -   | -   | ↗   |
| 2022 | 県内 | ↗  | -  | -  | ↘  | -  | -  | ↗  | -  | -  | ↗   | -   | -   |
|      | 国内 | -  | ↘  | -  | ↗  | -  | -  | ↗  | -  | -  | -   | -   | -   |
| 2023 | 県内 | -  | -  | -  | -  | -  | -  | -  | -  | -  | -   | ↗   | -   |
|      | 国内 | ↘  | -  | -  | -  | ↗  | -  | -  | -  | -  | -   | ↘   | -   |



### 3 主要経済指標の動向

#### (1) 個人消費

##### ○百貨店・スーパー販売額

◇ 9月の百貨店・スーパー販売額(速報値)は、前年同月比1.8%増となり、3か月連続で前年水準を上回っている。

- ・業態別では、百貨店が1.8%減、スーパーが2.4%増となった。
- ・商品別では、衣料品、家具・家電・家庭用品は前年水準を下回ったものの、身の回り品、飲食料品、食堂・喫茶は前年水準を上回った。その他の商品は前年と同水準となった。

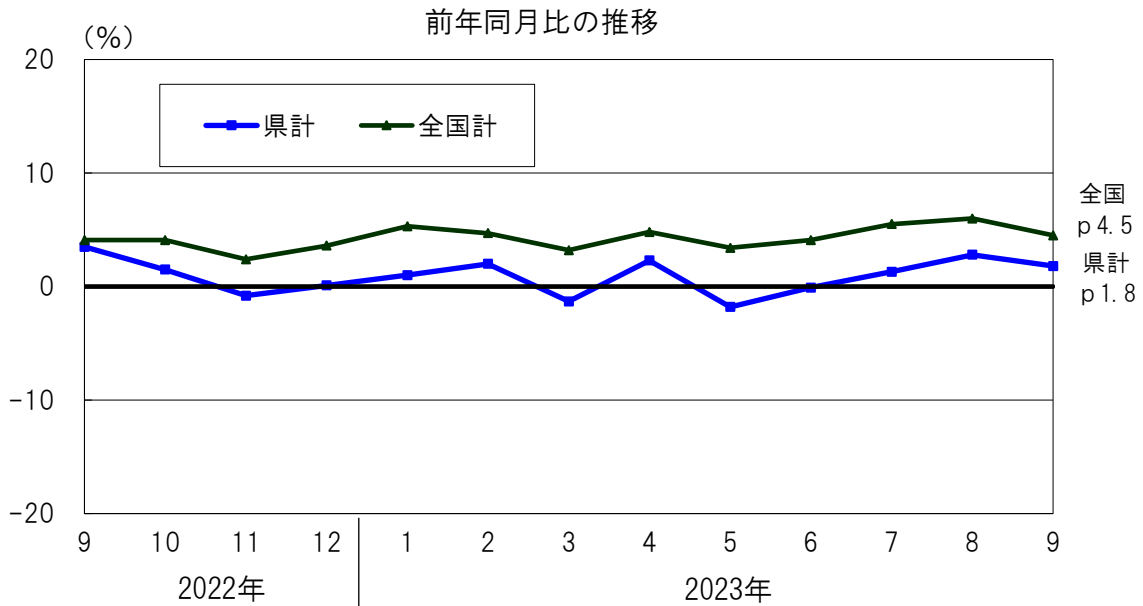

##### ○乗用車新車登録台数

◇ 10月の乗用車新車登録台数は、前年同月比4.4%増となり、14か月連続で前年水準を上回っている。

- ・車種別では、軽乗用車が前年水準を下回ったものの、普通乗用車、小型乗用車が前年水準を上回った。

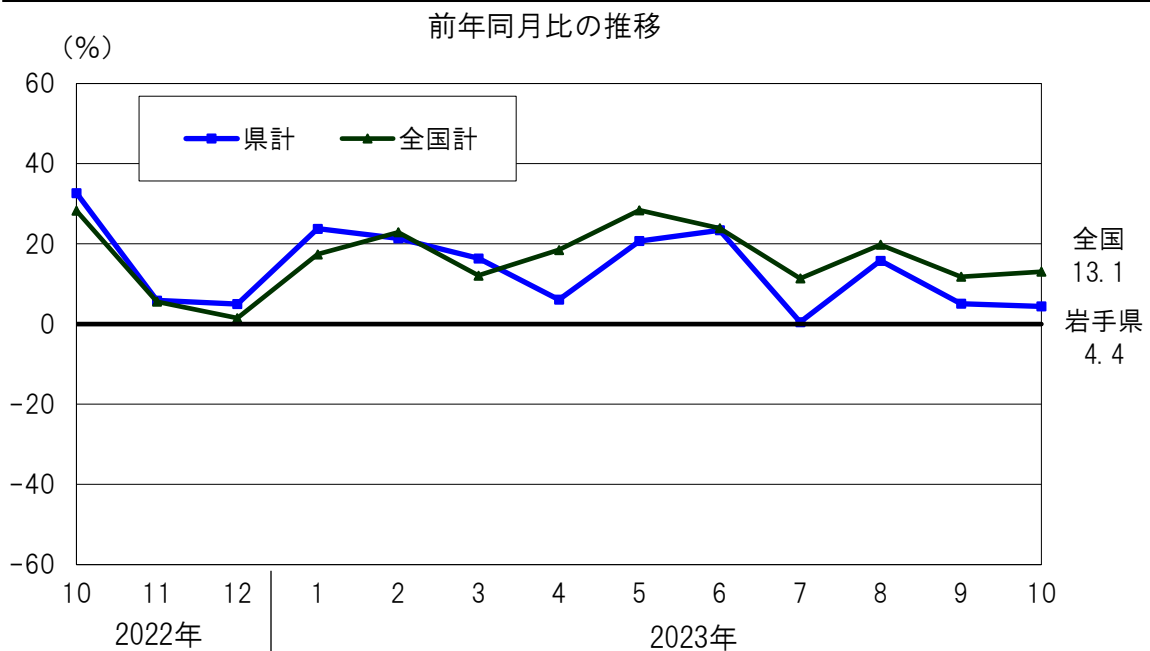

## (2) 建設投資

### ○新設住宅着工戸数

◇ 9月の新設住宅着工戸数は、前年同月比4.7%増となり、3か月連続で前年水準を上回っている。

- ・利用関係別では、持家、分譲住宅は前年水準を下回ったものの、貸家、給与住宅が前年水準を上回った。

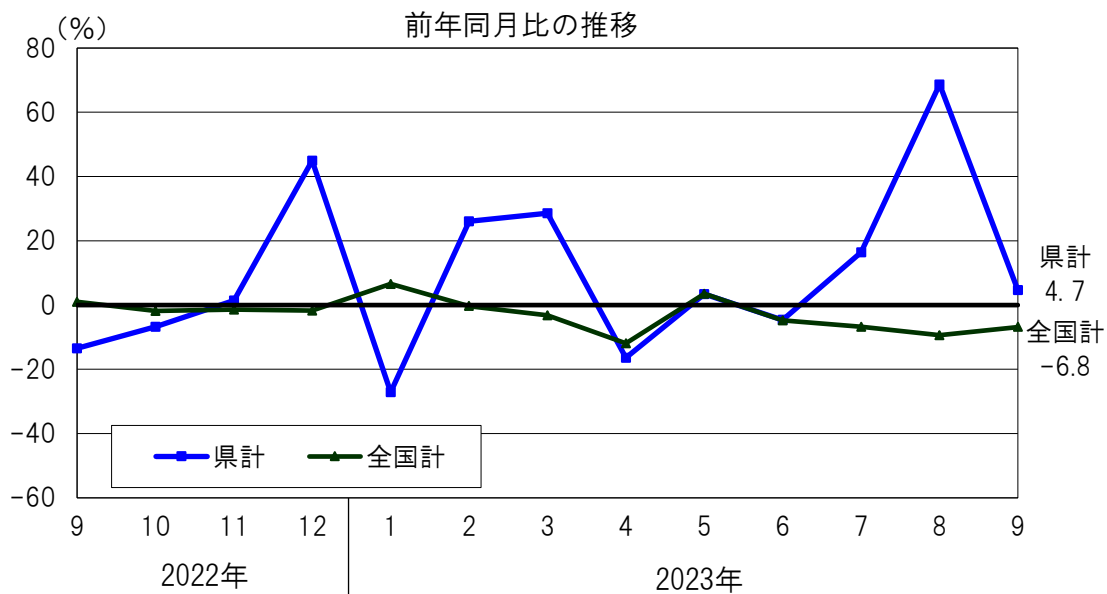

### ○公共工事請負金額

◇ 10月の公共工事請負金額は、前年同月比18.4%減となり、2か月連続で前年水準を下回っている。

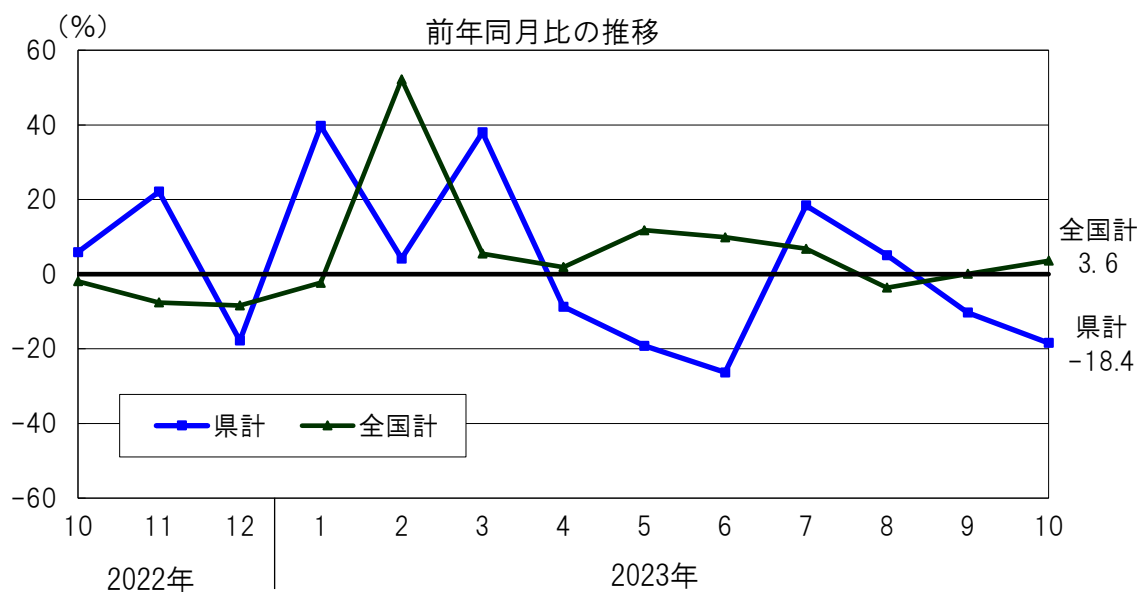

### (3) 生産活動

#### ○鉱工業生産指数

◇ 9月の鉱工業生産指数（速報値）は、季節調整済指数が117.3（前月比7.6%減）となり、4か月連続で前月水準を下回っている。なお、原指数は122.8（前年同月比16.7%減）と、4か月連続で前年水準を下回っている。

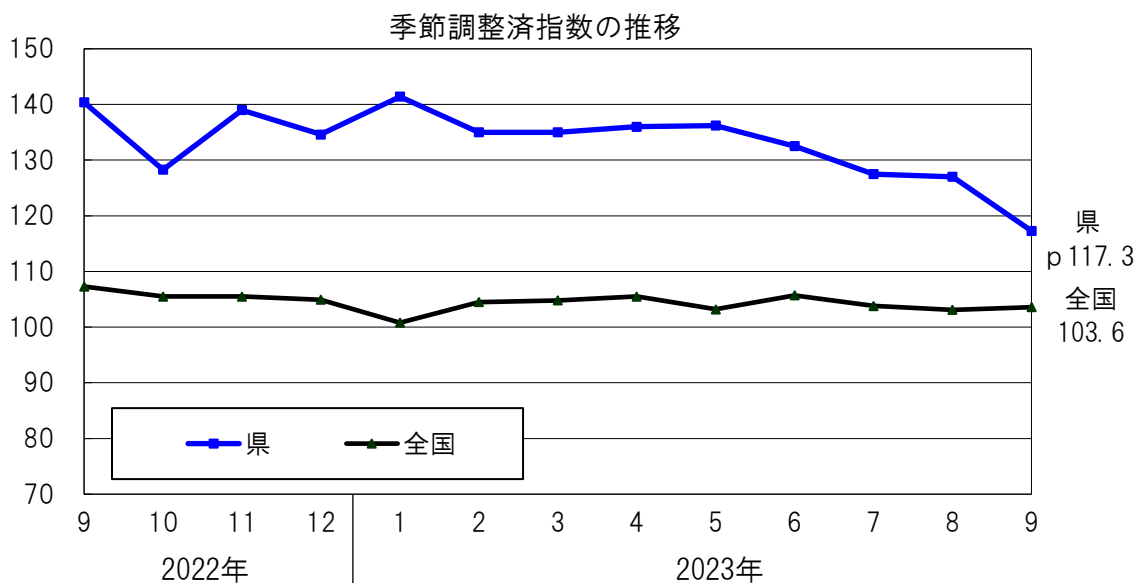

### (4) 雇用情勢

#### ○有効求人倍率

◇ 9月の有効求人倍率（季節調整値）は、前月より0.01ポイント下降し、1.22倍となった。

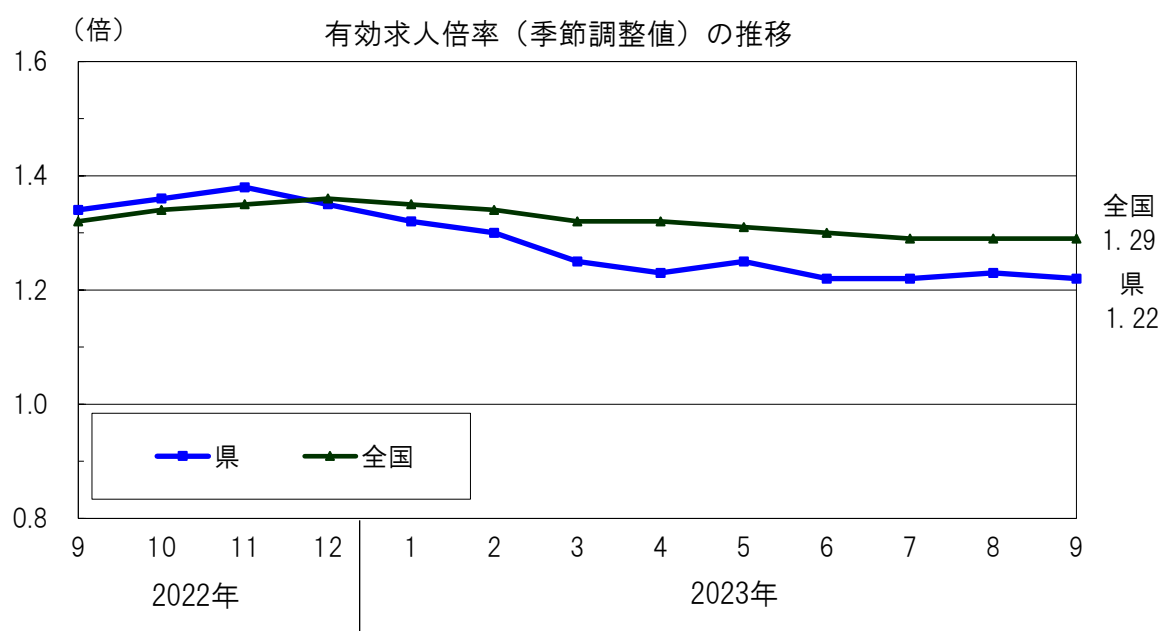

## (5) 物価

○消費者物価指数

◇ 10月の盛岡市の消費者物価指数は、前年同月比4.5%の上昇となった。

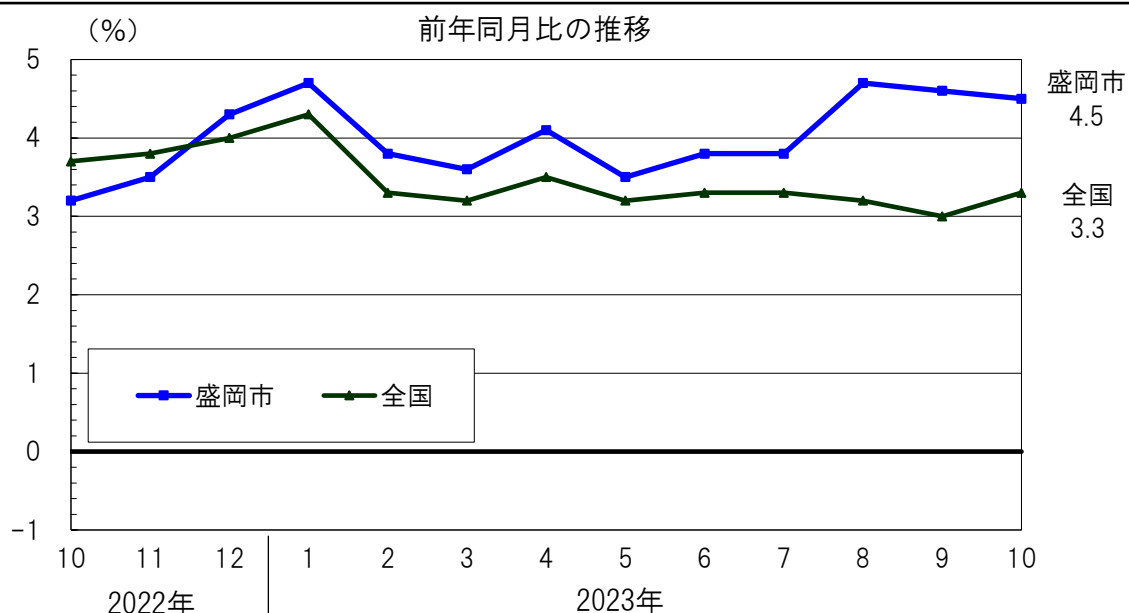

## (6) 企業倒産

○企業倒産件数・負債総額

◇ 10月の企業倒産件数は8件、負債総額は24億4,000万円となった。

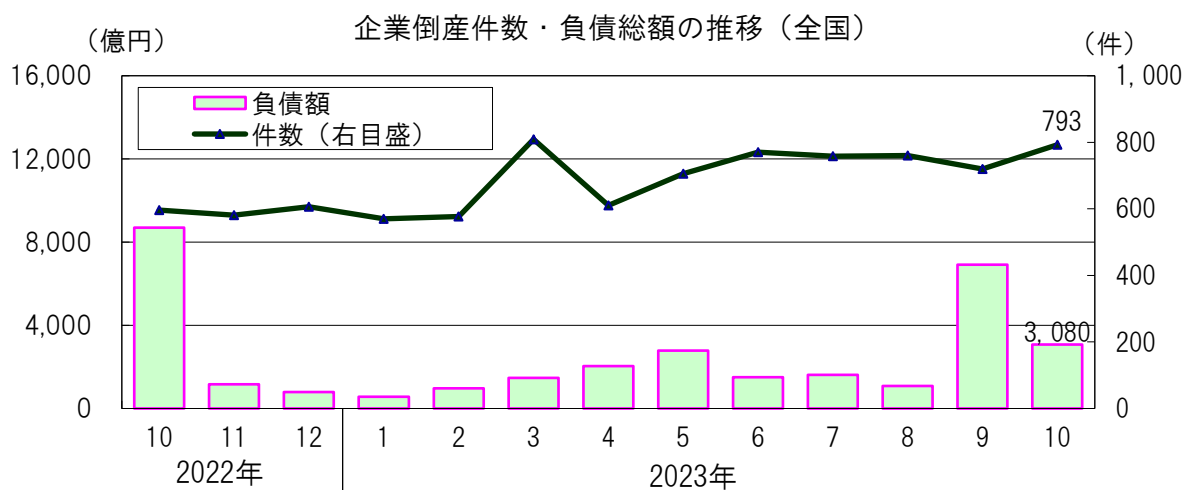
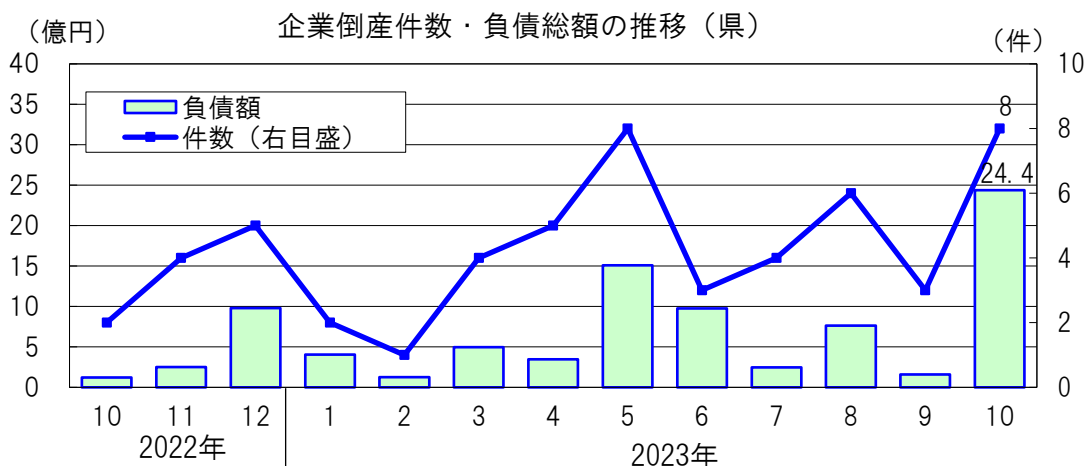







### 3 新設住宅着工戸数

| 年 月           | 全 国     |                  | 岩 手   |                  | 利 用 関 係 別 |                  |       |                  |         |                  |         |                  |
|---------------|---------|------------------|-------|------------------|-----------|------------------|-------|------------------|---------|------------------|---------|------------------|
|               | 戸 数     |                  | 戸 数   |                  | 持 家       |                  | 貸 家   |                  | 給 与 住 宅 |                  | 分 譲 住 宅 |                  |
|               | ( 戸 )   | 前年<br>同月比<br>(%) | ( 戸 ) | 前年<br>同月比<br>(%) | ( 戸 )     | 前年<br>同月比<br>(%) | ( 戸 ) | 前年<br>同月比<br>(%) | ( 戸 )   | 前年<br>同月比<br>(%) | ( 戸 )   | 前年<br>同月比<br>(%) |
| 2020 年度       | 812,164 | ▲ 8.1            | 5,901 | ▲ 24.9           | 3,476     | ▲ 8.5            | 1,844 | ▲ 41.0           | 37      | 94.7             | 544     | ▲ 41.0           |
| 2021 年度       | 865,909 | 6.6              | 6,805 | 15.3             | 3,553     | 2.2              | 2,562 | 38.9             | 14      | ▲ 62.2           | 676     | 24.3             |
| 2022 年度       | 860,828 | ▲ 0.6            | 6,649 | ▲ 2.3            | 3,133     | ▲ 11.8           | 2,596 | 1.3              | 52      | 271.4            | 868     | 28.4             |
| 2022年 7 ~ 9 月 | 224,759 | 0.0              | 1,712 | ▲ 17.1           | 844       | ▲ 24.1           | 654   | ▲ 10.2           | 2       | ▲ 50.0           | 212     | ▲ 3.6            |
| 10 ~ 12 月     | 216,211 | ▲ 1.6            | 1,765 | 8.7              | 831       | ▲ 7.7            | 687   | 28.4             | 2       | ▲ 50.0           | 245     | 32.4             |
| 2023年 1 ~ 3 月 | 201,723 | 0.6              | 1,411 | 4.8              | 559       | ▲ 6.2            | 598   | ▲ 3.2            | 37      | 1,133.3          | 217     | 66.9             |
| 4 ~ 6 月       | 207,826 | ▲ 4.7            | 1,653 | ▲ 6.1            | 767       | ▲ 14.7           | 651   | ▲ 0.9            |         | ▲ 100.0          | 233     | 20.1             |
| 7 ~ 9 月       | 207,481 | ▲ 7.7            | 2,164 | 26.4             | 815       | ▲ 3.4            | 1,172 | 79.2             | 5       | 150.0            | 172     | ▲ 18.9           |
| 2022 年 9 月    | 74,004  | 1.1              | 677   | ▲ 13.5           | 298       | ▲ 26.6           | 257   | ▲ 16.0           | 2       | 0.0              | 120     | 73.9             |
| 10 月          | 76,590  | ▲ 1.8            | 666   | ▲ 6.7            | 293       | ▲ 10.7           | 291   | ▲ 10.5           | 0       | —                | 82      | 34.4             |
| 11 月          | 72,372  | ▲ 1.4            | 512   | 1.4              | 297       | ▲ 2.9            | 158   | 15.3             | 2       | 0.0              | 55      | ▲ 8.3            |
| 12 月          | 67,249  | ▲ 1.7            | 587   | 44.9             | 241       | ▲ 9.4            | 238   | 226.0            | 0       | ▲ 100.0          | 108     | 68.8             |
| 2023 年 1 月    | 63,604  | 6.6              | 411   | ▲ 27.1           | 179       | ▲ 9.1            | 194   | ▲ 40.3           | 1       | ▲ 66.7           | 37      | ▲ 5.1            |
| 2 月           | 64,426  | ▲ 0.3            | 343   | 26.1             | 165       | ▲ 6.3            | 147   | 167.3            | 1       | —                | 30      | ▲ 26.8           |
| 3 月           | 73,693  | ▲ 3.2            | 657   | 28.6             | 215       | ▲ 3.6            | 257   | 8.0              | 35      | —                | 150     | 200.0            |
| 4 月           | 67,250  | ▲ 11.9           | 506   | ▲ 16.4           | 258       | ▲ 9.2            | 144   | ▲ 46.9           | 2       | —                | 102     | 104.0            |
| 5 月           | 69,561  | 3.5              | 570   | 3.4              | 243       | ▲ 16.2           | 247   | 64.7             | 0       | ▲ 100.0          | 80      | ▲ 23.8           |
| 6 月           | 71,015  | ▲ 4.8            | 577   | ▲ 4.6            | 266       | ▲ 18.2           | 260   | 10.2             | 0       | ▲ 100.0          | 51      | 30.8             |
| 7 月           | 68,151  | ▲ 6.7            | 647   | 16.4             | 265       | ▲ 9.2            | 340   | 56.7             | 0       | —                | 42      | ▲ 10.6           |
| 8 月           | 70,389  | ▲ 9.4            | 808   | 68.7             | 285       | 12.2             | 429   | 138.3            | 1       | —                | 93      | 106.7            |
| 9 月           | 68,941  | ▲ 6.8            | 709   | 4.7              | 265       | ▲ 11.1           | 403   | 56.8             | 4       | 100.0            | 37      | ▲ 69.2           |
| 4 ~ 9 月 計     | 415,307 | ▲ 6.2            | 3,817 | 9.9              | 1,582     | ▲ 9.2            | 1,823 | 39.1             | 7       | ▲ 46.2           | 405     | ▲ 0.2            |

| 年 月           | 資 金 別     |                  |         |                  |          |                  |         |                  |       |                  |
|---------------|-----------|------------------|---------|------------------|----------|------------------|---------|------------------|-------|------------------|
|               | 民間資金による住宅 |                  | 公 営 住 宅 |                  | 住宅金融支援機構 |                  | 公 団 住 宅 |                  | そ の 他 |                  |
|               | 戸 数       | 前年<br>同月比<br>(%) | 戸 数     | 前年<br>同月比<br>(%) | 戸 数      | 前年<br>同月比<br>(%) | 戸 数     | 前年<br>同月比<br>(%) | 戸 数   | 前年<br>同月比<br>(%) |
| 2020 年度       | 5,506     | ▲ 21.1           | 15      | ▲ 65.1           | 267      | ▲ 47.0           | 0       | ▲ 100.0          | 113   | ▲ 51.9           |
| 2021 年度       | 6,627     | 20.4             | 11      | ▲ 26.7           | 158      | ▲ 40.8           | 0       | #DIV/0!          | 9     | ▲ 92.0           |
| 2022 年度       | 6,473     | ▲ 2.3            | 19      | 72.7             | 131      | ▲ 17.1           | 0       | #DIV/0!          | 26    | 188.9            |
| 2022年 7 ~ 9 月 | 1,660     | ▲ 17.7           | 8       | 700.0            | 38       | ▲ 13.6           | 0       | —                | 6     | 500.0            |
| 10 ~ 12 月     | 1,732     | 10.0             | 5       | ▲ 37.5           | 22       | ▲ 42.1           | 0       | —                | 6     | 100.0            |
| 2023年 1 ~ 3 月 | 1,381     | 4.9              | 0       | —                | 29       | 0.0              | 0       | —                | 1     | ▲ 50.0           |
| 4 ~ 6 月       | 1,633     | ▲ 3.9            | 5       | ▲ 16.7           | 14       | ▲ 66.7           | 0       | —                | 1     | ▲ 92.3           |
| 7 ~ 9 月       | 2,136     | 28.7             | 8       | 0.0              | 13       | ▲ 65.8           | 0       | —                | 7     | 16.7             |
| 2022 年 9 月    | 664       | ▲ 13.8           | 0       | ▲ 100.0          | 13       | 8.3              | 0       | —                | 0     | —                |
| 10 月          | 650       | ▲ 6.5            | 5       | ▲ 37.5           | 11       | 0.0              | 0       | —                | 0     | —                |
| 11 月          | 501       | 2.5              | 0       | —                | 5        | ▲ 68.8           | 0       | —                | 6     | —                |
| 12 月          | 581       | 48.6             | 0       | —                | 6        | ▲ 45.5           | 0       | —                | 0     | ▲ 100.0          |
| 2023 年 1 月    | 402       | ▲ 27.6           | 0       | —                | 9        | 12.5             | 0       | —                | 0     | ▲ 100.0          |
| 2 月           | 334       | 24.2             | 0       | —                | 9        | 200.0            | 0       | —                | 0     | —                |
| 3 月           | 645       | 31.1             | 0       | —                | 11       | ▲ 38.9           | 0       | —                | 1     | 0.0              |
| 4 月           | 494       | ▲ 15.8           | 5       | 25.0             | 7        | ▲ 50.0           | 0       | —                | 0     | —                |
| 5 月           | 565       | 6.8              | 0       | ▲ 100.0          | 5        | ▲ 54.5           | 0       | —                | 0     | ▲ 100.0          |
| 6 月           | 574       | ▲ 1.7            | 0       | —                | 2        | ▲ 88.2           | 0       | —                | 1     | ▲ 75.0           |
| 7 月           | 640       | 19.0             | 4       | —                | 3        | ▲ 80.0           | 0       | —                | 0     | ▲ 100.0          |
| 8 月           | 797       | 74.0             | 4       | ▲ 50.0           | 6        | ▲ 40.0           | 0       | —                | 1     | ▲ 66.7           |
| 9 月           | 699       | 5.3              | 0       | —                | 4        | ▲ 69.2           | 0       | —                | 6     | —                |
| 4 ~ 9 月 計     | 3,769     | 12.2             | 13      | ▲ 7.1            | 27       | ▲ 66.3           | 0       | —                | 8     | ▲ 57.9           |

備 考

( 注 ) ・4~9月計は、2023年4月~9月までの累計と前年同期比である

( 資 料 ) 国土交通省総合政策局情報管理部 建設統計室、岩手県県土整備部 建築住宅課

#### 4 公共工事請負金額

| 年 月           | 全 国          |                      |                       | 岩 手          |                      |                       | 発 注 者 別   |                       |
|---------------|--------------|----------------------|-----------------------|--------------|----------------------|-----------------------|-----------|-----------------------|
|               | 件 数<br>( 件 ) | 請 負 金 額<br>( 百 万 円 ) | 前 年<br>同 月 比<br>( % ) | 件 数<br>( 件 ) | 請 負 金 額<br>( 百 万 円 ) | 前 年<br>同 月 比<br>( % ) | 国         |                       |
|               |              |                      |                       |              |                      |                       | ( 百 万 円 ) | 前 年<br>同 月 比<br>( % ) |
| 2020 年度       | 244,277      | 15,365,760           | 2.3                   | 4,524        | 338,037              | ▲ 8.9                 | 93,759    | ▲ 3.2                 |
| 2021 年度       | 231,514      | 14,050,279           | ▲ 8.6                 | 3,557        | 200,695              | ▲ 40.6                | 37,708    | ▲ 59.8                |
| 2022 年度       | 224,197      | 13,993,700           | ▲ 0.4                 | 3,301        | 170,758              | ▲ 14.9                | 29,281    | ▲ 22.3                |
| 2022年 7 ~ 9 月 | 73,872       | 3,747,070            | ▲ 1.8                 | 1,241        | 49,261               | ▲ 5.3                 | 6,164     | ▲ 40.6                |
| 10 ~ 12 月     | 53,627       | 2,380,244            | ▲ 5.4                 | 798          | 25,302               | 5.0                   | 2,357     | 28.9                  |
| 2023年 1 ~ 3 月 | 37,779       | 2,936,790            | 14.7                  | 243          | 13,216               | 26.7                  | 3,366     | ▲ 19.2                |
| 4 ~ 6 月       | 60,528       | 5,279,403            | 7.1                   | 1,177        | 68,670               | ▲ 17.2                | 13,163    | ▲ 24.3                |
| 7 ~ 9 月       | 71,354       | 3,794,395            | 1.3                   | 1,161        | 51,804               | 5.2                   | 4,365     | ▲ 29.2                |
| 2022 年 10 月   | 21,771       | 1,055,807            | ▲ 1.9                 | 354          | 12,837               | 5.9                   | 989       | 51.5                  |
| 11 月          | 17,707       | 696,131              | ▲ 7.6                 | 279          | 7,976                | 22.1                  | 539       | ▲ 17.3                |
| 12 月          | 14,149       | 628,304              | ▲ 8.4                 | 165          | 4,488                | ▲ 17.8                | 827       | 58.4                  |
| 2023 年 1 月    | 9,302        | 508,844              | ▲ 2.3                 | 86           | 4,109                | 39.7                  | 0         | ▲ 100.0               |
| 2 月           | 10,654       | 897,832              | 52.2                  | 86           | 3,800                | 4.2                   | 1,143     | 21.8                  |
| 3 月           | 17,823       | 1,530,113            | 5.5                   | 71           | 5,306                | 38.0                  | 2,222     | ▲ 19.4                |
| 4 月           | 18,107       | 2,048,049            | 1.9                   | 527          | 32,363               | ▲ 8.7                 | 2,514     | ▲ 52.6                |
| 5 月           | 16,487       | 1,416,265            | 11.8                  | 229          | 14,742               | ▲ 19.2                | 5,725     | 28.2                  |
| 6 月           | 25,934       | 1,815,087            | 9.9                   | 421          | 21,564               | ▲ 26.3                | 4,923     | ▲ 35.4                |
| 7 月           | 24,065       | 1,380,246            | 6.8                   | 426          | 21,150               | 18.4                  | 2,266     | 24.0                  |
| 8 月           | 22,215       | 1,114,660            | ▲ 3.6                 | 368          | 16,999               | 5.1                   | 982       | ▲ 71.2                |
| 9 月           | 25,074       | 1,299,488            | 0.1                   | 367          | 13,654               | ▲ 10.3                | 1,116     | 21.1                  |
| 10 月          | 21,599       | 1,093,324            | 3.6                   | 333          | 10,479               | ▲ 18.4                | 900       | ▲ 9.0                 |
| 5 ~ 10 月 計    | 135,374      | 8,119,073            | 5.1                   | 2,144        | 98,590               | ▲ 10.1                | 15,914    | ▲ 17.3                |

| 年 月           | 発 注 者 別       |                       |           |                       |           |                       |           |                       |           |                       |
|---------------|---------------|-----------------------|-----------|-----------------------|-----------|-----------------------|-----------|-----------------------|-----------|-----------------------|
|               | 独 立 行 政 法 人 等 |                       | 県         |                       | 市 町 村     |                       | 地 方 公 社   |                       | そ の 他     |                       |
|               | ( 百 万 円 )     | 前 年<br>同 月 比<br>( % ) | ( 百 万 円 ) | 前 年<br>同 月 比<br>( % ) | ( 百 万 円 ) | 前 年<br>同 月 比<br>( % ) | ( 百 万 円 ) | 前 年<br>同 月 比<br>( % ) | ( 百 万 円 ) | 前 年<br>同 月 比<br>( % ) |
| 2020 年度       | 7,621         | ▲ 73.7                | 138,294   | 1.2                   | 86,503    | ▲ 10.6                | 1,042     | ▲ 20.0                | 10,816    | 3.0                   |
| 2021 年度       | 6,863         | ▲ 9.9                 | 81,481    | ▲ 41.1                | 59,287    | ▲ 31.5                | 386       | ▲ 63.0                | 14,967    | 38.4                  |
| 2022 年度       | 8,759         | 27.6                  | 63,738    | ▲ 21.8                | 54,228    | ▲ 8.5                 | 295       | ▲ 23.6                | 14,456    | ▲ 3.4                 |
| 2022年 7 ~ 9 月 | 3,264         | 106.6                 | 15,298    | ▲ 21.3                | 22,947    | 18.1                  | 222       | 404.5                 | 1,367     | 19.6                  |
| 10 ~ 12 月     | 692           | 220.4                 | 10,820    | 3.4                   | 10,460    | ▲ 6.9                 | 1         | —                     | 971       | 172.8                 |
| 2023年 1 ~ 3 月 | 1,095         | 78.6                  | 3,861     | 99.1                  | 2,792     | 22.8                  | 0         | —                     | 2,104     | 45.7                  |
| 4 ~ 6 月       | 8,000         | 115.7                 | 25,889    | ▲ 23.3                | 19,180    | 6.4                   | 3         | ▲ 95.8                | 2,433     | ▲ 75.7                |
| 7 ~ 9 月       | 3,755         | 15.0                  | 18,620    | 21.7                  | 21,136    | ▲ 7.9                 | 149       | ▲ 32.9                | 3,779     | 176.4                 |
| 2022 年 10 月   | 321           | 1,290.3               | 4,193     | ▲ 19.4                | 6,804     | 10.6                  | 0         | —                     | 527       | 526.9                 |
| 11 月          | 360           | 127.3                 | 4,970     | 97.3                  | 1,986     | ▲ 32.9                | 0         | —                     | 119       | ▲ 51.1                |
| 12 月          | 11            | ▲ 68.1                | 1,656     | ▲ 39.6                | 1,669     | ▲ 21.6                | 0         | —                     | 324       | 1,075.5               |
| 2023 年 1 月    | 741           | 494.2                 | 1,376     | 30.5                  | 1,332     | 14.5                  | 0         | —                     | 658       | 407.7                 |
| 2 月           | 252           | 4.6                   | 587       | ▲ 8.7                 | 1,009     | 95.6                  | 0         | —                     | 806       | ▲ 38.2                |
| 3 月           | 99            | ▲ 59.5                | 1,896     | 684.1                 | 449       | ▲ 24.0                | 0         | —                     | 638       | 6,751.5               |
| 4 月           | 3,135         | 80.9                  | 18,048    | ▲ 14.0                | 7,618     | 61.5                  | 0         | ▲ 100.0               | 1,047     | ▲ 61.1                |
| 5 月           | 1,274         | 67.0                  | 3,912     | ▲ 32.8                | 3,461     | ▲ 23.1                | 0         | —                     | 369       | ▲ 87.7                |
| 6 月           | 3,591         | 139.7                 | 3,929     | ▲ 43.5                | 8,100     | ▲ 8.1                 | 3         | ▲ 92.4                | 1,017     | ▲ 76.5                |
| 7 月           | 1,464         | 414.1                 | 6,101     | 11.0                  | 7,838     | ▲ 16.0                | 148       | ▲ 33.2                | 3,331     | 375.3                 |
| 8 月           | 1,863         | ▲ 12.8                | 6,493     | 67.7                  | 7,489     | 18.4                  | 0         | —                     | 170       | ▲ 59.9                |
| 9 月           | 426           | ▲ 49.3                | 6,024     | 1.6                   | 5,808     | ▲ 20.3                | 0         | —                     | 277       | 15.4                  |
| 10 月          | 13            | ▲ 95.8                | 4,185     | ▲ 0.2                 | 5,260     | ▲ 22.7                | 0         | —                     | 119       | ▲ 77.3                |
| 5 ~ 10 月 計    | 8,633         | 55.3                  | 30,647    | ▲ 5.0                 | 37,958    | ▲ 11.9                | 152       | ▲ 44.1                | 5,285     | ▲ 42.7                |

備 考

- ( 注 ) ・ 東日本大震災津波による災害復旧工事の一部については、含まれない場合がある。  
 ・ 5~10月計は、2023年5月~10月までの累計と前年同期比である。  
 ・ 年度、四半期などの請負金額は、単位未満四捨五入の関係から、各月の合計とは一致しない。  
 ・ 公共工事前払金保証統計にマイナス金額が記載されている場合は、遡及して該当する月の金額を変更する。
- ( 資 料 ) 北海道建設業信用保証(株)、東日本建設業保証(株)、西日本建設業保証(株)



## 6 有効求人倍率

| 年 月           | 有効求人倍率 |      | 求 人        |              |            |              | 求 職         |              |             |              |
|---------------|--------|------|------------|--------------|------------|--------------|-------------|--------------|-------------|--------------|
|               | 全 国    | 岩 手  | 新 規        | 前 年          | 月間有効       | 前 年          | 新規求職        | 前 年          | 月間有効        | 前 年          |
|               |        |      | 求人数<br>(人) | 同 月 比<br>(%) | 求人数<br>(人) | 同 月 比<br>(%) | 申込件数<br>(件) | 同 月 比<br>(%) | 求職者数<br>(人) | 同 月 比<br>(%) |
| 2020 年度       | 1.10   | 1.05 | 62,918     | ▲15.8        | 171,687    | ▲17.1        | 40,881      | ▲9.9         | 165,326     | ▲0.7         |
| 2021 年度       | 1.16   | 1.26 | 74,163     | 17.9         | 205,441    | 19.7         | 39,293      | ▲3.9         | 158,908     | ▲3.9         |
| 2022 年度       | 1.31   | 1.32 | 77,142     | 4.0          | 217,349    | 5.8          | 41,821      | 6.4          | 163,185     | 2.7          |
| 2022年 7 ~ 9 月 | 1.30   | 1.32 | 18,889     | 4.7          | 53,054     | 6.1          | 8,983       | 4.6          | 38,568      | 2.4          |
| 10 ~ 12 月     | 1.35   | 1.36 | 19,250     | 3.5          | 55,234     | 6.3          | 9,170       | 4.7          | 37,964      | 1.3          |
| 2023年 1 ~ 3 月 | 1.34   | 1.29 | 20,364     | 0.8          | 56,110     | 1.0          | 12,935      | 11.5         | 44,718      | 8.6          |
| 4 ~ 6 月       | 1.31   | 1.23 | 17,641     | ▲5.4         | 50,331     | ▲4.9         | 10,559      | ▲1.6         | 42,231      | 0.7          |
| 7 ~ 9 月       | 1.29   | 1.22 | 18,146     | ▲3.9         | 50,948     | ▲4.0         | 9,063       | 0.9          | 39,204      | 1.6          |
| 2022 年 9 月    | 1.32   | 1.34 | 6,400      | 5.4          | 17,988     | 6.2          | 3,026       | ▲1.6         | 12,781      | 1.7          |
| 10 月          | 1.34   | 1.36 | 6,943      | 3.9          | 18,439     | 6.9          | 3,179       | 3.4          | 12,824      | 1.2          |
| 11 月          | 1.35   | 1.38 | 6,497      | 10.6         | 18,970     | 9.5          | 3,145       | 4.8          | 12,719      | 0.6          |
| 12 月          | 1.36   | 1.35 | 5,810      | ▲4.0         | 17,825     | 2.6          | 2,846       | 6.2          | 12,421      | 2.1          |
| 2023 年 1 月    | 1.35   | 1.32 | 7,048      | ▲0.3         | 18,170     | 2.1          | 4,350       | 21.3         | 13,661      | 7.8          |
| 2 月           | 1.34   | 1.30 | 7,020      | 6.0          | 18,971     | 1.2          | 4,703       | 13.8         | 15,369      | 10.2         |
| 3 月           | 1.32   | 1.25 | 6,296      | ▲3.3         | 18,969     | ▲0.4         | 3,882       | 0.0          | 15,688      | 7.9          |
| 4 月           | 1.32   | 1.23 | 5,722      | ▲8.4         | 17,225     | ▲3.1         | 4,097       | ▲0.2         | 14,690      | 3.1          |
| 5 月           | 1.31   | 1.25 | 5,752      | ▲6.8         | 16,497     | ▲6.0         | 3,309       | ▲4.0         | 13,921      | ▲0.6         |
| 6 月           | 1.30   | 1.22 | 6,167      | ▲0.8         | 16,609     | ▲5.8         | 3,153       | ▲0.9         | 13,620      | ▲0.5         |
| 7 月           | 1.29   | 1.22 | 5,802      | ▲7.6         | 16,595     | ▲4.6         | 2,930       | ▲1.5         | 13,090      | 1.3          |
| 8 月           | 1.29   | 1.23 | 6,010      | ▲3.2         | 16,992     | ▲3.8         | 3,011       | 0.9          | 13,011      | 1.2          |
| 9 月           | 1.29   | 1.22 | 6,334      | ▲1.0         | 17,361     | ▲3.5         | 3,122       | 3.2          | 13,103      | 2.5          |

| 年 月           | 産 業 別 新 規 求 人 数 ( 前 年 同 月 比 ) |       |         |                 |         |               |                             |             |                 |               |             |             |           |           |           | [ 参 考 ]<br>完 全<br>失 業 率<br>( 全 国 )<br>( % ) |
|---------------|-------------------------------|-------|---------|-----------------|---------|---------------|-----------------------------|-------------|-----------------|---------------|-------------|-------------|-----------|-----------|-----------|---|
|               | 全 産 業                         | 建 設 業 | 全 製 造 業 | 食 料 品 ・ 食 料 品 等 |         |               |                             |             |                 |               | 運 輸 ・ 郵 便 業 | 卸 売 ・ 小 売 業 | 宿 泊 ・ 飲 食 | 医 療 ・ 福 祉 | サ ー ビ ス 業 |   |
|               |                               |       |         | 食 料 品 ・ 食 料 品 等 | 織 維 工 業 | 業 務 用 機 械 器 具 | 電 子 部 品 ・ デ バ イ ス ・ 電 子 回 路 | 電 気 機 械 器 具 | 情 報 通 信 機 械 器 具 | 輸 送 用 機 械 器 具 |             |             |           |           |           |   |
| 2020 年度       | ▲15.8                         | ▲4.7  | ▲16.6   | ▲8.4            | ▲37.2   | ▲32.5         | ▲17.6                       | ▲16.7       | 4.4             | ▲26.7         | ▲21.9       | ▲22.2       | ▲28.0     | ▲18.5     | ▲3.9      | 2.9   |
| 2021 年度       | 17.9                          | 4.3   | 50.2    | 33.3            | 20.5    | 84.7          | 71.5                        | 145.1       | 70.2            | 47.6          | 18.2        | 12.9        | 6.8       | 7.2       | 43.0      | 2.8   |
| 2022 年度       | 4.0                           | ▲9.7  | 1.1     | ▲3.1            | 25.8    | ▲18.8         | 16.0                        | 5.9         | ▲3.1            | ▲14.8         | 2.3         | 2.6         | 14.7      | 9.5       | 5.7       | 2.6   |
| 2022年 7 ~ 9 月 | 4.7                           | ▲6.2  | ▲1.9    | ▲1.5            | ▲0.7    | ▲12.6         | 16.3                        | ▲3.0        | ▲32.3           | ▲17.8         | 13.4        | 4.8         | 35.4      | 1.6       | 10.1      | 2.6   |
| 10 ~ 12 月     | 3.5                           | ▲11.4 | 0.0     | ▲9.6            | 48.3    | ▲34.6         | 12.0                        | 0.6         | ▲1.4            | ▲12.5         | 1.0         | ▲1.5        | ▲3.5      | 20.4      | 1.9       | 2.5   |
| 2023年 1 ~ 3 月 | 0.8                           | ▲15.1 | ▲7.8    | ▲10.4           | 33.3    | ▲54.5         | ▲29.3                       | ▲11.0       | 46.9            | ▲6.7          | ▲10.5       | ▲2.1        | 8.6       | 9.1       | ▲2.3      | 2.6   |
| 4 ~ 6 月       | ▲5.4                          | ▲4.5  | ▲14.4   | 0.6             | ▲21.7   | ▲54.0         | ▲44.8                       | ▲28.8       | ▲18.2           | ▲39.3         | ▲4.4        | ▲7.1        | 12.9      | 0.8       | ▲12.0     | 2.6   |
| 7 ~ 9 月       | ▲3.9                          | ▲9.0  | ▲6.4    | ▲4.9            | 15.6    | ▲45.6         | ▲30.4                       | ▲32.1       | ▲34.3           | 24.5          | ▲9.9        | ▲7.8        | 25.3      | 4.8       | ▲11.6     | 2.7   |
| 2022 年 9 月    | 5.4                           | ▲10.7 | 2.8     | 5.6             | ▲23.3   | 18.2          | ▲1.4                        | 9.7         | ▲63.6           | 21.6          | 14.8        | 27.9        | 27.8      | 10.9      | 7.3       | 2.6   |
| 10 月          | 3.9                           | ▲6.8  | ▲2.0    | ▲9.9            | 57.8    | ▲7.1          | 33.3                        | ▲18.1       | ▲20.0           | ▲22.9         | ▲2.7        | ▲7.4        | 22.6      | 23.6      | ▲1.3      | 2.6   |
| 11 月          | 10.6                          | ▲11.6 | 14.7    | ▲9.8            | 65.6    | ▲62.5         | 23.0                        | 1.7         | 72.2            | 46.4          | 18.4        | 0.0         | ▲5.2      | 30.8      | 0.3       | 2.5   |
| 12 月          | ▲4.0                          | ▲16.1 | ▲10.5   | ▲8.9            | 23.1    | ▲36.4         | ▲21.9                       | 13.4        | ▲35.0           | ▲38.8         | ▲7.3        | 3.3         | ▲24.2     | 6.9       | 7.8       | 2.5   |
| 2023 年 1 月    | ▲0.3                          | ▲18.0 | ▲12.8   | ▲23.4           | ▲15.7   | ▲24.1         | ▲27.3                       | ▲14.3       | 50.0            | ▲45.5         | ▲5.6        | ▲5.7        | 45.1      | 10.3      | ▲8.4      | 2.4   |
| 2 月           | 6.0                           | ▲11.9 | 0.4     | ▲4.4            | 69.8    | ▲56.0         | ▲24.5                       | ▲18.7       | 50.0            | 163.2         | 24.2        | 1.1         | 3.9       | 1.6       | 0.8       | 2.6   |
| 3 月           | ▲3.3                          | ▲15.2 | ▲10.0   | 3.0             | 53.2    | ▲69.0         | ▲44.2                       | ▲2.6        | 38.9            | ▲42.9         | ▲36.6       | ▲1.5        | ▲15.0     | 15.9      | 3.0       | 2.8   |
| 4 月           | ▲8.4                          | 0.2   | ▲19.2   | ▲16.7           | ▲48.4   | ▲27.8         | ▲49.4                       | ▲38.0       | ▲18.2           | ▲40.0         | ▲3.2        | ▲12.1       | 3.0       | ▲2.6      | ▲15.7     | 2.6   |
| 5 月           | ▲6.8                          | ▲14.8 | ▲4.6    | 12.6            | 22.0    | ▲80.0         | ▲45.6                       | 15.3        | ▲25.0           | ▲38.9         | 24.7        | ▲7.8        | 31.9      | ▲4.6      | ▲11.6     | 2.6   |
| 6 月           | ▲0.8                          | 1.1   | ▲18.3   | 13.4            | ▲30.8   | ▲59.6         | ▲38.2                       | ▲50.4       | ▲6.3            | ▲39.4         | ▲23.8       | ▲1.1        | ▲1.9      | 9.1       | ▲7.8      | 2.5   |
| 7 月           | ▲7.6                          | ▲12.3 | ▲10.0   | ▲13.3           | ▲40.6   | ▲35.0         | ▲31.7                       | ▲53.3       | ▲25.0           | 60.9          | ▲12.4       | ▲8.4        | 36.6      | ▲9.8      | ▲11.9     | 2.7   |
| 8 月           | ▲3.2                          | ▲17.5 | ▲0.9    | ▲1.7            | 71.0    | 240.0         | ▲44.4                       | 43.8        | ▲51.6           | ▲26.3         | 3.0         | ▲3.4        | 24.0      | 22.3      | ▲8.9      | 2.7   |
| 9 月           | ▲1.0                          | 2.1   | ▲8.4    | 3.0             | 56.5    | ▲70.8         | ▲5.7                        | ▲69.4       | ▲8.3            | 48.9          | ▲17.1       | ▲11.2       | 16.5      | 3.3       | ▲13.8     | 2.6   |

備考

( 注 ) ・ 完全失業率、有効求人倍率(新規学卒を除き、パートタイムを含む)は、季節調整値である。  
 ・ 求人、求職は、新規学卒及びパートを除く。  
 ・ 年度平均は原数値

( 資 料 ) 岩手労働局職業安定部職業安定課「岩手県の労働市場」、総務省「労働力調査」

## 7 消費者物価指数

| 年 月           | 全 国          |                    |              | 盛 岡 市              |              |                    |              |                    |              |                    |              |                    |              |                    |
|---------------|--------------|--------------------|--------------|--------------------|--------------|--------------------|--------------|--------------------|--------------|--------------------|--------------|--------------------|--------------|--------------------|
|               | 総 合          |                    |              | 総 合                |              | 食 料                |              | 住 居                |              | 光 熱・水道             |              | 家具・家事用品            |              |                    |
|               | [ 10,000 ]   |                    |              | [ 10,000 ]         |              | [ 2,714 ]          |              | [ 1,837 ]          |              | [ 913 ]            |              | [ 369 ]            |              |                    |
|               | 前月比<br>( % ) | 前年<br>同月比<br>( % ) | 前月比<br>( % ) | 前年<br>同月比<br>( % ) | 前月比<br>( % ) | 前年<br>同月比<br>( % ) | 前月比<br>( % ) | 前年<br>同月比<br>( % ) | 前月比<br>( % ) | 前年<br>同月比<br>( % ) | 前月比<br>( % ) | 前年<br>同月比<br>( % ) | 前月比<br>( % ) | 前年<br>同月比<br>( % ) |
| 2020 年        | 100.0        | —                  | 0.0          | 100.0              | —            | 0.0                | —            | 1.9                | —            | 0.6                | —            | ▲1.7               | —            | 1.1                |
| 2021 年        | 99.8         | —                  | ▲0.2         | 100.2              | —            | 0.2                | —            | 1.3                | —            | 0.8                | —            | 2.4                | —            | 0.7                |
| 2022 年        | 102.3        | —                  | 2.5          | 102.6              | —            | 2.3                | —            | 3.9                | —            | ▲0.2               | —            | 12.7               | —            | 4.9                |
| 2022年 7 ~ 9 月 | 102.7        | —                  | 2.9          | 103.0              | —            | 2.4                | —            | 3.4                | —            | ▲0.5               | —            | 12.4               | —            | 6.3                |
| 10 ~ 12 月     | 103.9        | —                  | 3.9          | 104.3              | —            | 3.7                | —            | 6.5                | —            | ▲0.1               | —            | 10.3               | —            | 9.3                |
| 2023年 1 ~ 3 月 | 104.4        | —                  | 3.7          | 104.9              | —            | 4.1                | —            | 9.2                | —            | 1.1                | —            | 1.3                | —            | 11.2               |
| 4 ~ 6 月       | 105.1        | —                  | 3.3          | 106.1              | —            | 3.8                | —            | 10.2               | —            | 1.8                | —            | ▲6.2               | —            | 11.8               |
| 7 ~ 9 月       | 105.9        | —                  | 3.1          | 107.5              | —            | 4.4                | —            | 10.5               | —            | 3.5                | —            | ▲6.5               | —            | 7.8                |
| 2022 年 10 月   | 103.7        | 0.6                | 3.7          | 104.0              | 0.5          | 3.2                | 1.1          | 5.0                | 0.2          | ▲0.2               | 0.7          | 11.3               | 2.7          | 10.3               |
| 11 月          | 103.9        | 0.2                | 3.8          | 104.2              | 0.2          | 3.5                | 0.9          | 6.5                | ▲0.1         | 0.0                | ▲0.2         | 8.9                | ▲1.0         | 9.2                |
| 12 月          | 104.1        | 0.2                | 4.0          | 104.6              | 0.4          | 4.3                | 0.5          | 7.9                | 0.0          | 0.0                | 2.7          | 10.9               | ▲1.6         | 8.6                |
| 2023 年 1 月    | 104.7        | 0.5                | 4.3          | 105.1              | 0.5          | 4.7                | 1.1          | 8.2                | 0.6          | 0.5                | 0.5          | 10.6               | 0.0          | 10.5               |
| 2 月           | 104.0        | ▲0.6               | 3.3          | 104.4              | ▲0.6         | 3.8                | 1.2          | 9.1                | 0.3          | 1.3                | ▲9.5         | ▲1.9               | 1.6          | 13.6               |
| 3 月           | 104.4        | 0.4                | 3.2          | 105.1              | 0.6          | 3.6                | 1.4          | 9.9                | 0.0          | 1.4                | ▲0.5         | ▲4.6               | 0.7          | 9.8                |
| 4 月           | 105.1        | 0.6                | 3.5          | 105.9              | 0.8          | 4.1                | 0.8          | 10.5               | 1.1          | 1.7                | ▲0.4         | ▲5.6               | 6.1          | 17.1               |
| 5 月           | 105.1        | 0.1                | 3.2          | 105.9              | ▲0.1         | 3.5                | 0.8          | 10.3               | ▲0.2         | 1.6                | ▲3.3         | ▲9.2               | ▲0.1         | 10.1               |
| 6 月           | 105.2        | 0.1                | 3.3          | 106.4              | 0.5          | 3.8                | 0.0          | 9.6                | 0.3          | 1.9                | 6.3          | ▲3.9               | ▲1.9         | 8.7                |
| 7 月           | 105.7        | 0.5                | 3.3          | 106.7              | 0.2          | 3.8                | 0.3          | 10.0               | 0.2          | 2.3                | ▲1.7         | ▲5.7               | ▲0.1         | 7.2                |
| 8 月           | 105.9        | 0.3                | 3.2          | 107.6              | 0.9          | 4.7                | 0.8          | 10.5               | 1.6          | 4.1                | ▲0.5         | ▲6.2               | 1.3          | 7.8                |
| 9 月           | 106.2        | 0.3                | 3.0          | 108.2              | 0.6          | 4.6                | 1.6          | 10.9               | 0.1          | 4.0                | ▲1.1         | ▲7.5               | 0.4          | 8.2                |
| 10 月          | 107.1        | 0.9                | 3.3          | 108.6              | 0.3          | 4.5                | 0.4          | 10.1               | 0.0          | 3.9                | 2.0          | ▲6.3               | ▲0.1         | 5.2                |

| 年 月           | 盛 岡 市        |                    |              |                    |              |                    |              |                    |              |                    |              |                    | [ 参 考 ]               |                    |
|---------------|--------------|--------------------|--------------|--------------------|--------------|--------------------|--------------|--------------------|--------------|--------------------|--------------|--------------------|-----------------------|--------------------|
|               | 被服及び履物       |                    | 保 健 医 療      |                    | 交 通・通 信      |                    | 教 育          |                    | 教 養 娯 楽      |                    | 諸 雑 費        |                    | 国内企業物価指数<br>( 総 平 均 ) |                    |
|               | [ 347 ]      |                    | [ 484 ]      |                    | [ 1,598 ]    |                    | [ 247 ]      |                    | [ 868 ]      |                    | [ 622 ]      |                    |                       | 前年<br>同月比<br>( % ) |
|               | 前月比<br>( % ) | 前年<br>同月比<br>( % ) | 前月比<br>( % ) | 前年<br>同月比<br>( % ) | 前月比<br>( % ) | 前年<br>同月比<br>( % ) | 前月比<br>( % ) | 前年<br>同月比<br>( % ) | 前月比<br>( % ) | 前年<br>同月比<br>( % ) | 前月比<br>( % ) | 前年<br>同月比<br>( % ) |                       | 前年<br>同月比<br>( % ) |
| 2020 年        | —            | 2.2                | —            | 0.2                | —            | ▲0.6               | —            | ▲7.8               | —            | ▲1.2               | —            | ▲4.6               | 100.3                 | ▲1.2               |
| 2021 年        | —            | ▲0.1               | —            | ▲0.3               | —            | ▲4.6               | —            | 0.4                | —            | 1.5                | —            | 1.6                | 104.6                 | 4.6                |
| 2022 年        | —            | 0.7                | —            | ▲0.8               | —            | ▲1.4               | —            | 1.3                | —            | 0.6                | —            | 0.6                | 114.9                 | 9.8                |
| 2022年 7 ~ 9 月 | —            | 0.8                | —            | ▲0.8               | —            | 0.3                | —            | 1.2                | —            | 1.1                | —            | 0.2                | 116.1                 | 9.8                |
| 10 ~ 12 月     | —            | 3.8                | —            | ▲0.5               | —            | 2.3                | —            | 1.2                | —            | 0.5                | —            | 0.4                | 119.1                 | 10.1               |
| 2023年 1 ~ 3 月 | —            | 5.5                | —            | ▲0.2               | —            | 2.6                | —            | 1.2                | —            | 1.8                | —            | 0.9                | 119.7                 | 8.3                |
| 4 ~ 6 月       | —            | 3.8                | —            | 0.8                | —            | 2.2                | —            | 1.0                | —            | 2.7                | —            | 1.3                | 119.5                 | 4.5                |
| 7 ~ 9 月       | —            | 5.0                | —            | 0.7                | —            | 3.3                | —            | 1.0                | —            | 4.7                | —            | 1.7                | 119.6                 | 3.0                |
| 2022 年 10 月   | 0.3          | 2.7                | ▲0.7         | ▲0.9               | 0.4          | 1.9                | 0.0          | 1.2                | ▲1.0         | 0.3                | 0.5          | 0.3                | 118.2                 | 9.7                |
| 11 月          | 1.1          | 3.8                | 0.2          | ▲0.2               | 0.5          | 2.0                | 0.0          | 1.2                | ▲1.0         | 0.2                | 0.0          | 0.4                | 119.2                 | 10.0               |
| 12 月          | ▲0.2         | 5.0                | ▲0.1         | ▲0.5               | 0.1          | 2.9                | 0.0          | 1.2                | 0.4          | 0.8                | 0.1          | 0.7                | 119.9                 | 10.6               |
| 2023 年 1 月    | ▲5.7         | 5.6                | 0.0          | ▲0.3               | 0.3          | 3.1                | 0.0          | 1.2                | 1.5          | 2.4                | 0.0          | 0.5                | 119.9                 | 9.5                |
| 2 月           | 1.1          | 7.0                | ▲0.1         | ▲0.5               | ▲0.4         | 2.4                | 0.0          | 1.2                | ▲0.6         | 1.1                | 0.2          | 1.1                | 119.6                 | 8.3                |
| 3 月           | 1.8          | 3.9                | 0.4          | 0.1                | 0.4          | 2.4                | 0.0          | 1.1                | 1.0          | 1.9                | ▲0.2         | 1.1                | 119.7                 | 7.4                |
| 4 月           | 3.7          | 4.2                | 0.0          | 0.9                | ▲0.3         | 2.2                | 1.1          | 1.2                | 1.1          | 2.6                | 0.4          | 1.1                | 120.1                 | 5.8                |
| 5 月           | 0.0          | 3.6                | 0.0          | 0.6                | ▲0.1         | 2.4                | ▲0.1         | 1.0                | 0.8          | 3.0                | 0.0          | 1.3                | 119.3                 | 5.1                |
| 6 月           | 0.1          | 3.7                | 0.3          | 0.6                | 0.1          | 1.9                | 0.0          | 1.0                | ▲0.9         | 2.7                | 0.4          | 1.8                | 119.2                 | 4.1                |
| 7 月           | ▲3.7         | 4.5                | 0.3          | 0.7                | 1.4          | 2.4                | 0.0          | 1.0                | 2.4          | 3.7                | ▲0.3         | 1.5                | r119.5                | r3.6               |
| 8 月           | ▲0.9         | 5.5                | 0.0          | 0.5                | 1.1          | 3.8                | 0.0          | 1.0                | 2.9          | 5.5                | 0.3          | 1.7                | r119.8                | r3.4               |
| 9 月           | 7.8          | 4.8                | 0.4          | 0.8                | 0.0          | 3.8                | 0.0          | 1.0                | ▲1.4         | 5.1                | 0.3          | 1.8                | r119.6                | r2.2               |
| 10 月          | ▲0.4         | 4.1                | 0.9          | 2.4                | ▲0.6         | 2.8                | 0.0          | 1.0                | 0.8          | 7.0                | ▲0.1         | 1.2                | p119.1                | p0.8               |

備 考

( 注 ) ・ [ ]内は、盛岡市のウェイト (2020年=100) (令和3年8月に、基準時を2015年から2020年に改定した)。  
 ・ 国内企業物価指数(総平均) (令和2年=100) (令和4年6月に、基準年を平成27年から令和2年に改定した)。  
 (資料) 総務省統計局、岩手県ふるさと振興部 調査統計課

## 8 企業倒産

| 年 月           | 全 国   |                  |           |                  | 岩 手   |                  |           |                  | 建 設 業 |                  |           |                  |
|---------------|-------|------------------|-----------|------------------|-------|------------------|-----------|------------------|-------|------------------|-----------|------------------|
|               | 件 数   |                  | 負 債 総 額   |                  | 件 数   |                  | 負 債 総 額   |                  | 件 数   |                  | 負 債 総 額   |                  |
|               | ( 件 ) | 前 年 同<br>月 比 (%) | ( 百 万 円 ) | 前 年 同<br>月 比 (%) | ( 件 ) | 前 年 同<br>月 比 (%) | ( 百 万 円 ) | 前 年 同<br>月 比 (%) | ( 件 ) | 前 年 同<br>月 比 (%) | ( 百 万 円 ) | 前 年 同<br>月 比 (%) |
| 2020 年        | 7,773 | ▲7.3             | 1,220,046 | ▲14.3            | 42    | 0.0              | 8,127     | 9.0              | 7     | ▲22.2            | 326       | ▲60.3            |
| 2021 年        | 6,030 | ▲22.4            | 1,150,703 | ▲5.7             | 25    | ▲40.5            | 15,025    | 84.9             | 4     | ▲42.9            | 481       | 47.5             |
| 2022 年        | 6,428 | 6.6              | 2,331,444 | 102.6            | 47    | 88.0             | 5,310     | ▲64.7            | 11    | 175.0            | 1,450     | 201.5            |
| 2022年 7 ~ 9 月 | 1,585 | 9.5              | 340,869   | 34.6             | 14    | 100.0            | 1,771     | 251.4            | 4     | 300.0            | 589       | 5790.0           |
| 10 ~ 12 月     | 1,783 | 15.9             | 281,757   | ▲1.4             | 11    | 37.5             | 1,353     | ▲90.4            | 1     | 0.0              | 105       | ▲67.2            |
| 2023年 1 ~ 3 月 | 1,956 | 30.1             | 300,538   | ▲2.3             | 7     | ▲41.7            | 1,030     | 45.3             | 2     | 100.0            | 180       | ▲10.0            |
| 4 ~ 6 月       | 2,086 | 34.1             | 633,542   | ▲54.8            | 16    | 60.0             | 2,824     | 91.2             | 0     | ▲100.0           | 0         | ▲100.0           |
| 7 ~ 9 月       | 2,238 | 41.2             | 962,456   | 182.4            | 13    | ▲7.1             | 1,171     | ▲33.9            | 1     | ▲75.0            | 25        | ▲95.8            |
| 2022 年 10 月   | 596   | 13.5             | 86,995    | ▲11.6            | 2     | 100.0            | 121       | ▲82.5            | 0     | —                | 0         | —                |
| 11 月          | 581   | 13.9             | 115,590   | 22.8             | 4     | —                | 252       | —                | 0     | —                | 0         | —                |
| 12 月          | 606   | 20.2             | 79,172    | ▲15.0            | 5     | ▲28.6            | 980       | ▲92.7            | 1     | 0.0              | 105       | ▲67.2            |
| 2023 年 1 月    | 570   | 26.1             | 56,524    | ▲15.5            | 2     | ▲33.3            | 405       | 195.6            | 0     | —                | 0         | —                |
| 2 月           | 577   | 25.7             | 96,580    | 36.0             | 1     | ▲80.0            | 127       | ▲63.4            | 1     | 0.0              | 127       | ▲36.5            |
| 3 月           | 809   | 36.4             | 147,434   | ▲13.1            | 4     | 0.0              | 498       | 121.3            | 1     | —                | 53        | —                |
| 4 月           | 610   | 25.5             | 203,861   | 150.8            | 5     | 25.0             | 348       | ▲59.7            | 0     | ▲100.0           | 0         | ▲100.0           |
| 5 月           | 706   | 34.7             | 278,734   | 218.9            | 8     | 166.7            | 1,501     | 316.9            | 0     | ▲100.0           | 0         | ▲100.0           |
| 6 月           | 770   | 41.0             | 150,947   | ▲87.7            | 3     | 0.0              | 975       | 285.4            | 0     | ▲100.0           | 0         | ▲100.0           |
| 7 月           | 758   | 53.4             | 162,137   | 91.7             | 4     | 0.0              | 247       | ▲31.8            | 0     | ▲100.0           | 0         | ▲100.0           |
| 8 月           | 760   | 54.4             | 108,377   | ▲2.7             | 6     | 100.0            | 765       | 5.2              | 0     | ▲100.0           | 0         | ▲100.0           |
| 9 月           | 720   | 20.2             | 691,942   | 377.6            | 3     | ▲57.1            | 159       | ▲76.7            | 1     | ▲50.0            | 25        | ▲94.9            |
| 10 月          | 793   | 33.0             | 308,010   | 254.0            | 8     | 300.0            | 2,440     | 1916.5           | 0     | —                | 0         | —                |

| 年 月           | 岩 手              |           |                  |        |                  |           |                  |        |                  |           |                  |        |
|---------------|------------------|-----------|------------------|--------|------------------|-----------|------------------|--------|------------------|-----------|------------------|--------|
|               | 製 造 業            |           |                  |        | 卸 売 ・ 小 売 業      |           |                  |        | そ の 他            |           |                  |        |
|               | 件 数              |           | 負 債 総 額          |        | 件 数              |           | 負 債 総 額          |        | 件 数              |           | 負 債 総 額          |        |
| ( 件 )         | 前 年 同<br>月 比 (%) | ( 百 万 円 ) | 前 年 同<br>月 比 (%) | ( 件 )  | 前 年 同<br>月 比 (%) | ( 百 万 円 ) | 前 年 同<br>月 比 (%) | ( 件 )  | 前 年 同<br>月 比 (%) | ( 百 万 円 ) | 前 年 同<br>月 比 (%) |        |
| 2020 年        | 5                | ▲28.6     | 688              | ▲4.7   | 9                | ▲18.2     | 891              | ▲33.9  | 21               | 40.0      | 6,222            | 36.3   |
| 2021 年        | 2                | ▲60.0     | 287              | ▲58.3  | 9                | 0.0       | 669              | ▲24.9  | 10               | ▲52.4     | 12,967           | 108.4  |
| 2022 年        | 6                | 200.0     | 643              | 124.0  | 11               | 22.2      | 885              | 32.3   | 19               | 90.0      | 2,332            | ▲82.0  |
| 2022年 7 ~ 9 月 | 2                | 100.0     | 123              | 207.5  | 1                | 0.0       | 36               | ▲86.2  | 7                | 75.0      | 1,023            | 427.3  |
| 10 ~ 12 月     | 3                | 200.0     | 485              | 96.4   | 2                | ▲50.0     | 105              | ▲64.6  | 5                | 150.0     | 658              | ▲94.8  |
| 2023年 1 ~ 3 月 | 1                | 0.0       | 315              | 800.0  | 1                | ▲83.3     | 90               | ▲73.1  | 3                | ▲25.0     | 545              | 289.3  |
| 4 ~ 6 月       | 1                | —         | 65               | —      | 2                | 0.0       | 818              | 99.5   | 13               | 333.3     | 1,941            | 279.8  |
| 7 ~ 9 月       | 1                | ▲50.0     | 256              | 108.1  | 3                | 200.0     | 147              | 308.3  | 8                | 14.3      | 743              | ▲27.4  |
| 2022 年 10 月   | 0                | —         | 0                | —      | 1                | 0.0       | 16               | ▲76.8  | 1                | —         | 105              | —      |
| 11 月          | 2                | —         | 105              | —      | 1                | —         | 89               | —      | 1                | —         | 58               | —      |
| 12 月          | 1                | 0.0       | 380              | 53.8   | 0                | ▲100.0    | 0                | ▲100.0 | 3                | 50.0      | 495              | ▲96.1  |
| 2023 年 1 月    | 1                | 0.0       | 315              | 800.0  | 1                | 90.0      | 90               | 8.4    | 0                | ▲100.0    | 0                | ▲100.0 |
| 2 月           | 0                | —         | 0                | —      | 0                | ▲100.0    | 0                | ▲100.0 | 0                | ▲100.0    | 0                | ▲100.0 |
| 3 月           | 0                | —         | 0                | —      | 0                | ▲100.0    | 0                | ▲100.0 | 3                | —         | 545              | —      |
| 4 月           | 0                | —         | 0                | —      | 0                | ▲100.0    | 0                | ▲100.0 | 5                | 400.0     | 348              | 33.8   |
| 5 月           | 0                | —         | 0                | —      | 1                | —         | 58               | —      | 7                | 600.0     | 1,443            | 532.9  |
| 6 月           | 1                | —         | 65               | —      | 1                | 0.0       | 760              | 7500.0 | 1                | 0.0       | 150              | 552.2  |
| 7 月           | 0                | —         | 0                | —      | 2                | 100.0     | 117              | 225.0  | 2                | 0.0       | 130              | ▲46.1  |
| 8 月           | 1                | —         | 256              | —      | 1                | —         | 30               | —      | 4                | 100.0     | 479              | ▲32.8  |
| 9 月           | 0                | ▲100.0    | 0                | ▲100.0 | 0                | —         | 0                | —      | 2                | ▲33.3     | 134              | 94.2   |
| 10 月          | 3                | —         | 1,600            | —      | 0                | ▲100.0    | 0                | ▲100.0 | 5                | 400.0     | 840              | 700.0  |

備 考 (注) ・負債額1千万円以上、含内整理。  
(資料) (株)東京商工リサーチ、同盛岡支店

(参考) 沿岸市町村における主要経済指標の動向

1 新設住宅着工戸数・増減率（前年同月比）の推移

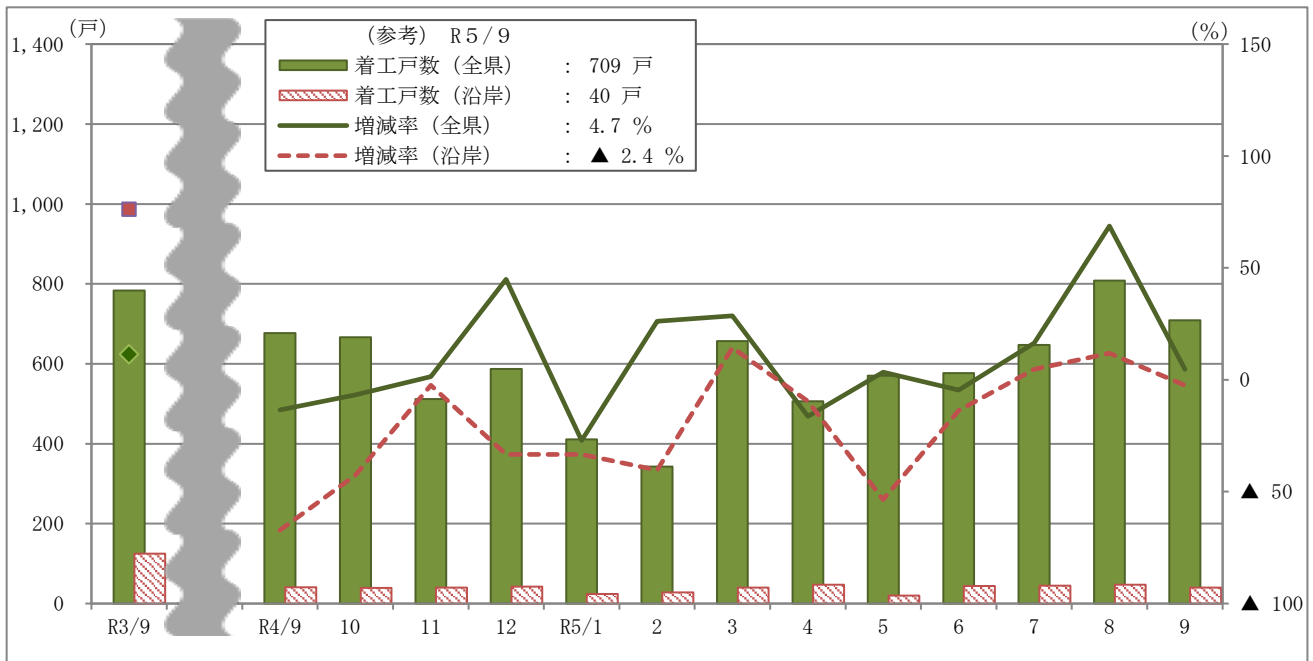

2 有効求人倍率（原数値）の推移

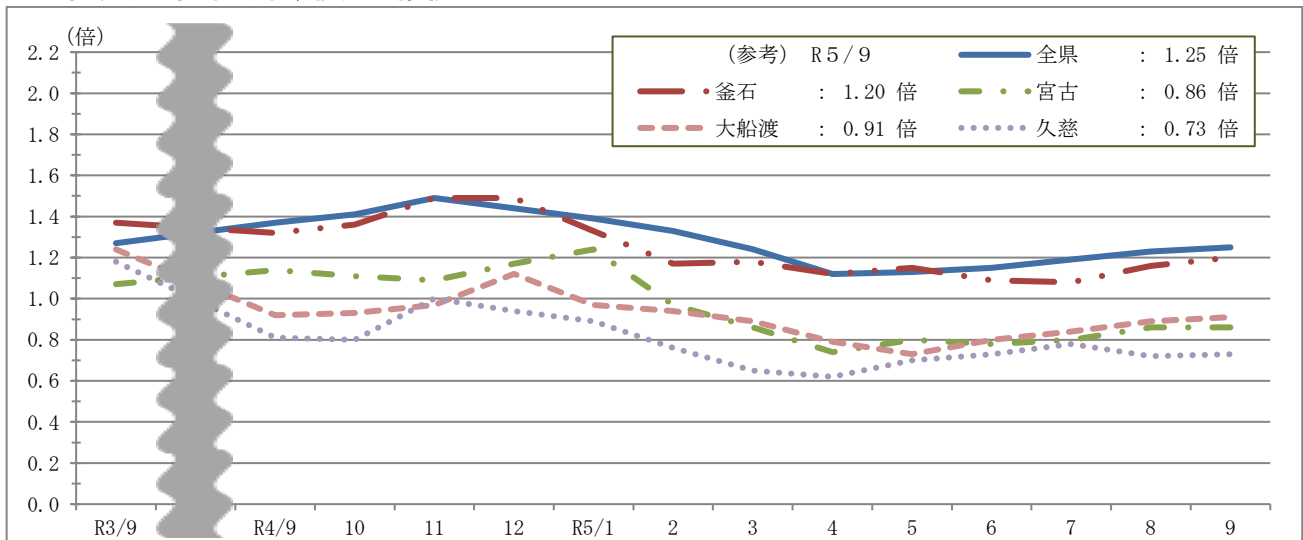

3 企業倒産件数・負債額の推移

