

令和5年（2023年）

岩手県人口移動報告年報

令和5年12月

岩手県ふるさと振興部

この年報を利用して、印刷物等を刊行した場合は、
1部送付して下さるようお願いいたします。

《問い合わせ先》

岩手県ふるさと振興部調査統計課 調査分析担当

〒020-8570 岩手県盛岡市内丸 10-1

電話 019-629-5300（直通）

FAX 019-629-5309

E-mail AA0003@pref.iwate.jp

ホームページアドレス

<https://www3.pref.iwate.jp/webdb/view/outside/s14Tokei/top.html>

利用上の注意

- 1 この年報は、「岩手県毎月人口推計」を基に、令和4年10月1日から令和5年9月30日までの1年間における自然動態、社会動態、外国人増減及び帰化の状況をまとめたものである。
- 2 岩手県毎月人口推計は、国勢調査の常住人口（住民登録の有無にかかわらず3か月以上住んでいる人及び住む予定の人）から、住民基本台帳の出生、死亡、転入、転出及び帰化の数を加減して、推計人口を算出している。（県内市町村間の転出数は、転入元の住所地から算出している。）
なお、国勢調査の常住者数と住民基本台帳の登録者数の差から、各歳別の推計人口が負の値となる（常住者数を転出者数の数が上回る）場合がある。
- 3 人口は、岩手県毎月人口推計要綱（P102参照）による推計人口である。ただし、国勢調査年の人口は国勢調査による数値である。
- 4 世帯数は、住民基本台帳による数値である。ただし、国勢調査年の世帯数は国勢調査による数値である。

5 統計表中の符号

「 0.0 」	_____	表示単位未満の数
「 - 」	_____	該当数値なし
「 . . . 」	_____	該当数値不詳又は不明
「 △ 」	_____	減少

目 次

(頁)

I	総人口の動き	1
1	岩手県の人口と世帯数	1
2	自然動態（出生・死亡）	2
3	社会動態（転入・転出）	3
4	外国人増減及び帰化	4
5	参考表	5
	表 5 岩手県の人口（男女別）及び世帯数の推移	6
	表 6 要因別増減状況の推移	10
	表 7 広域振興圏別・市町村別人口の推移	14
	表 8 年齢（3区分）別人口・年齢別人口割合及び指数の推移	15
	図 4 年齢（3区分）別人口割合の推移	16
	表 9 全国及び東北6県人口の推移	17
II	令和5年統計表	19
	第1表 市郡（町村）別・男女別人口及び世帯数	20
	図 岩手県の人口ピラミッド	21
	第2表 年齢（各歳・5歳階級）別・男女別人口	22
	第3表 年齢（5歳階級）別・広域振興圏別・市町村別人口	56
	第4表 年齢（5歳階級）別人口の割合及び性比	58
	第5表 年齢（各歳・5歳階級）別・要因別増減状況	60
	第6表 年齢（5歳階級）別・男女別死亡数及び死亡率	72
	第7表 年齢（5歳階級）別・男女別社会動態	74
	第8表 月別・要因別増減状況	76
	第9表 月別・男女別出生数及び死亡数	78
	第10表 岩手県人口移動一覧表（令和5年市町村別転出入者数）	80
	第11表 広域振興圏別・市町村別・人口及び世帯数の対前年比較	82
	第12表 広域振興圏別・市町村別・月別人口	83
	第13表 広域振興圏別・市町村別・年齢（3区分）別人口及び年齢構造指標	84
	第14表 広域振興圏別・市町村別・要因別増減状況	86
	第15表 広域振興圏間転出入一覧表	92
	第16表 広域振興圏別県外（地方別）転出入一覧表	93
	第17表 広域振興圏別・市町村別県外転入者数	94
	第18表 広域振興圏別・市町村別県外転出者数	98
III	岩手県毎月人口推計要綱	102

I 総人口の動き

1 岩手県の人口と世帯数

表1 人口と世帯数の推移（平成26年～令和5年）

（単位：人・世帯）

区 分	人 口			世 帯 数
	総 数	男	女	
H 26. 10. 1	1,284,384	613,806	670,578	518,191
※ 27. 10. 1	1,279,594	615,584	664,010	493,049 (520,766)
28. 10. 1	1,268,083	610,335	657,748	523,205
29. 10. 1	1,254,807	604,067	650,740	524,603
30. 10. 1	1,240,522	597,464	643,058	526,396
R 1. 10. 1	1,226,430	591,359	635,071	528,407
※ 2. 10. 1	1,210,534	582,952	627,582	492,436 (530,914)
3. 10. 1	1,196,277	576,498	619,779	532,859
4. 10. 1	1,180,512	569,573	610,939	534,585
5. 10. 1	1,163,024	561,325	601,699	535,019

- （注） 1 平成27年10月1日及び令和2年10月1日現在の人口は、国勢調査による常住人口（住民登録の有無にかかわらず、3ヶ月以上住んでいる人及び住む予定の人）である。
- 2 推計人口は、5年ごとに実施される国勢調査の常住人口を基準として、毎月の出生、死亡、転入、転出、外国人増減及び帰化の数を加減して算出している。
このため、国勢調査年9月以前の人口と10月以降の人口は接続していない。
- 3 世帯数は、国勢調査年以外は住民基本台帳による数値である。
なお、国勢調査年下欄（ ）書きは、住民基本台帳による数値である。
- 4 住民基本台帳法改正により住民基本台帳に外国人世帯も含まれることになったため、平成25年から世帯数に外国人世帯を含めている。
- 5 国勢調査と住民基本台帳で世帯数に差異が生じる理由は、両者における世帯数の定義が異なるためである。（例：国勢調査では、学生寮、老人ホーム等は1棟を1世帯と数える。）

図1 人口の推移（平成26年～令和5年）

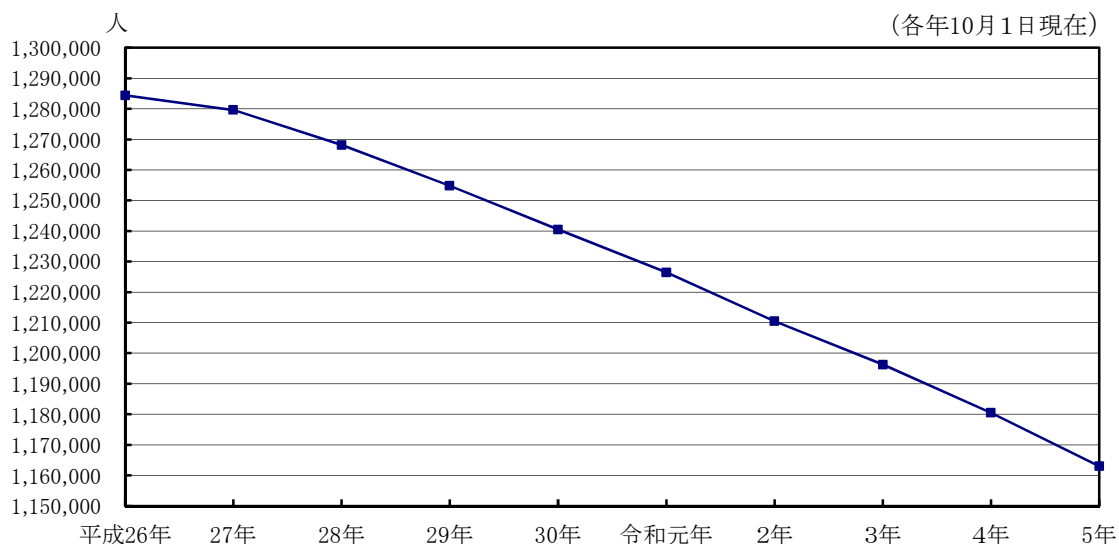

2 自然動態（出生・死亡）

表2 自然増減及び出生数、死亡数の推移（平成26年～令和5年）

（単位：人）

区分	自然増減	出生数	死亡数
平成 26年	△ 7,273	8,918	16,191
27年	△ 7,599	8,938	16,537
28年	△ 8,198	8,502	16,700
29年	△ 9,126	8,210	17,336
30年	△ 9,665	7,719	17,384
令和 元年	△ 10,497	7,265	17,762
2年	△ 10,475	6,764	17,239
3年	△ 11,128	6,481	17,609
4年	△ 12,432	6,011	18,443
5年	△ 14,269	5,575	19,844

図2 自然増減及び出生数、死亡数の推移（平成26年～令和5年）

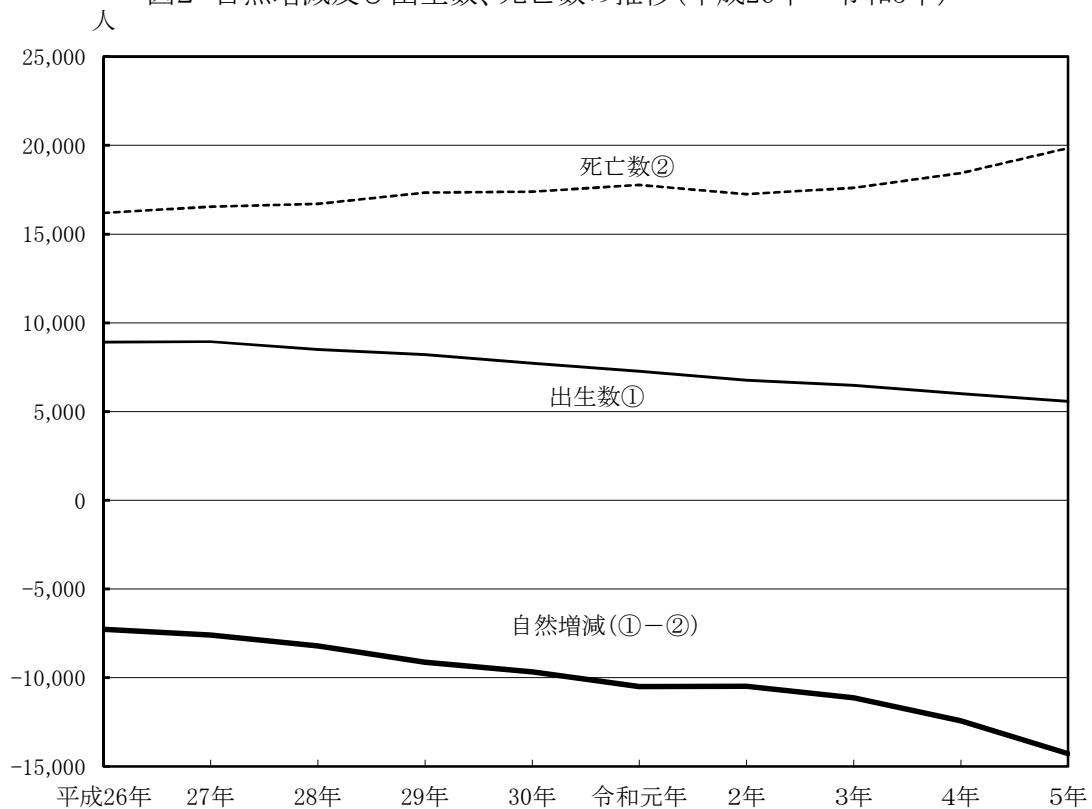

3 社会動態（転入・転出）

表3 社会増減及び県外転入、県外転出の推移（平成26年～令和5年）

（単位：人）

区 分	社会増減	県外転入	県外転出
平成 26年	△ 2,994	18,898	21,892
27年	△ 4,096	18,137	22,233
28年	△ 3,649	18,131	21,780
29年	△ 4,496	17,319	21,815
30年	△ 5,200	16,777	21,977
令和 元年	△ 4,366	17,407	21,773
2年	△ 3,811	16,224	20,035
3年	△ 2,750	16,567	19,317
4年	△ 4,129	16,198	20,327
5年	△ 4,665	15,603	20,268

（注） 1 県外転入は、職権記載を含む。
 2 県外転出は、職権消除を含む。

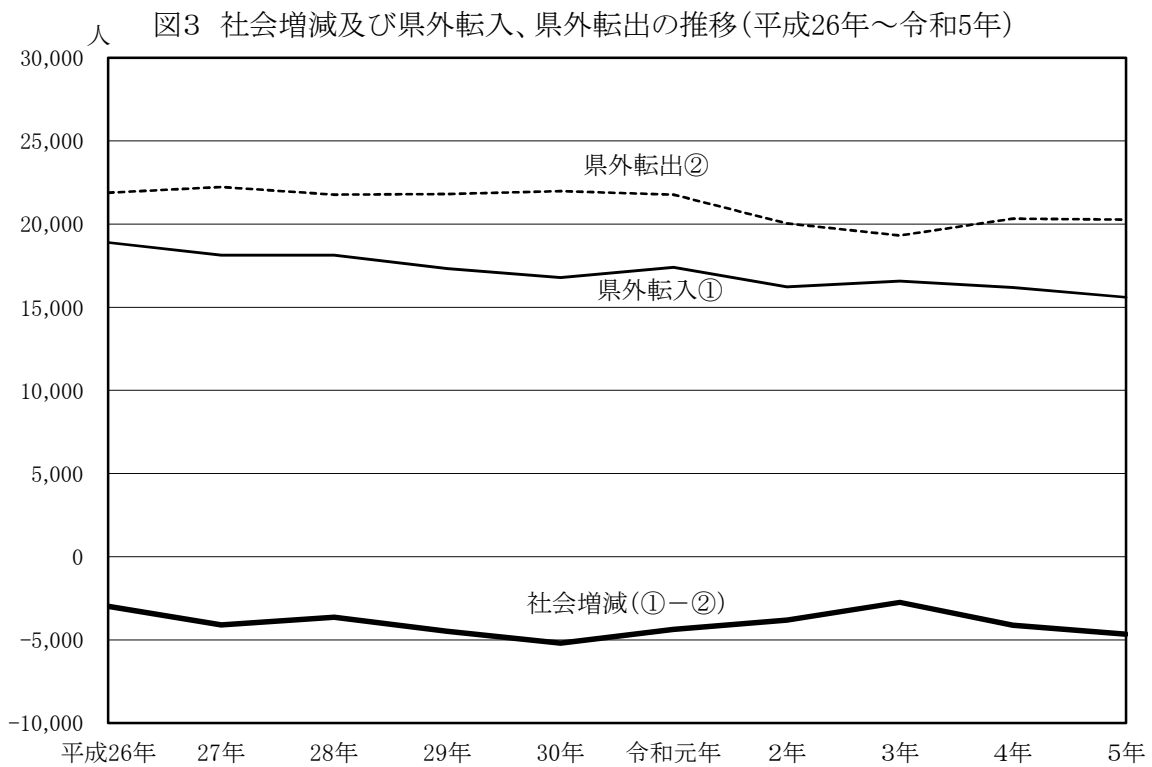

4 外国人増減及び帰化

表4 外国人増減及び帰化の推移（平成26年～令和5年）

（単位：人）

区 分	外国人増減	帰 化
平成 26年	169	29
27年	174	28
28年	314	22
29年	310	36
30年	563	17
令和 元年	755	16
2年	30	27
3年	△ 389	10
4年	790	6
5年	1,434	12

5 参 考 表

表5 岩手県の人口（男女別）及び世帯数の推移

(単位:人・%・世帯)

年	区分	人 口									人口 密度 (1km ² 当たり)	世 帯 数			1世帯 当 た り の 平 均 人 員	
		総 数	対 前 年		男	対 前 年		女	対 前 年			総数	対 前 年			
			増減数	増減率		増減数	増減率		増減数	増減率			増減数	増減率		
明治																
	13 (1880)	598,132	
	14 (1881)	605,538	7,406	1.2	
	15 (1882)	610,732	5,194	0.9	
	16 (1883)	615,945	5,213	0.9	316,058	299,887	
	17 (1884)	612,736	△ 3,209	△ 0.5	
	18 (1885)	622,230	9,494	1.5		107,555	5.79		
	19 (1886)	642,054	19,824	3.2		108,160	605	0.6	5.94		
	20 (1887)	654,017	11,963	1.9	333,539	320,478	42.9	109,096	936	0.9	5.99	
	21 (1888)	658,351	4,334	0.7	336,271	2,732	0.8	322,080	1,602	0.5	43.2	108,744	△ 352	△ 0.3	6.05	
	22 (1889)	666,684	8,333	1.3	340,782	4,511	1.3	325,902	3,822	1.2	43.8	108,629	△ 115	△ 0.1	6.14	
	23 (1890)	679,217	12,533	1.9	349,333	8,551	2.5	329,884	3,982	1.2	44.6	109,019	390	0.4	6.23	
	24 (1891)	678,995	△ 222	△ 0.0	349,471	138	0.0	329,524	△ 360	△ 0.1	44.6	109,306	287	0.3	6.21	
	25 (1892)	685,776	6,781	1.0	351,608	2,137	0.6	334,168	4,644	1.4	45.0	109,594	288	0.3	6.26	
	26 (1893)	692,997	7,221	1.1	355,130	3,522	1.0	337,867	3,699	1.1	45.5	110,161	567	0.5	6.29	
	27 (1894)	695,799	2,802	0.4	355,828	698	0.2	339,971	2,104	0.6	45.7	109,739	△ 422	△ 0.4	6.34	
	28 (1895)	705,096	9,297	1.3	358,529	2,701	0.8	346,567	6,596	1.9	46.3	109,493	△ 246	△ 0.2	6.44	
	29 (1896)	696,747	△ 8,349	△ 1.2	356,521	△ 2,008	△ 0.6	340,226	△ 6,341	△ 1.8	45.7	109,183	△ 310	△ 0.3	6.38	
	30 (1897)	704,795	8,048	1.2	46.3	109,395	212	0.2	6.44	
	31 (1898)	717,895	13,100	1.9	47.1	109,812	417	0.4	6.54	
	32 (1899)	719,397	1,502	0.2	47.2	110,125	313	0.3	6.53	
	33 (1900)	727,124	7,727	1.1	47.7	110,942	817	0.7	6.55	
	34 (1901)	736,765	9,641	1.3	375,017	361,748	48.4	112,281	1,339	1.2	6.56	
	35 (1902)	747,928	11,163	1.5	381,769	6,752	1.8	366,159	4,411	1.2	49.1	111,823	△ 458	△ 0.4	6.69	
	36 (1903)	748,294	366	0.0	379,055	△ 2,714	△ 0.7	369,239	3,080	0.8	49.1	113,316	1,493	1.3	6.60	
	37 (1904)	749,927	1,633	0.2	375,309	△ 3,746	△ 1.0	374,618	5,379	1.5	49.2	113,420	104	0.1	6.61	
	38 (1905)	756,287	6,360	0.8	380,132	4,823	1.3	376,155	1,537	0.4	49.6	114,969	1,549	1.4	6.58	
	39 (1906)	766,335	10,048	1.3	388,254	8,122	2.1	378,081	1,926	0.5	50.3	115,223	254	0.2	6.65	
	40 (1907)	770,406	4,071	0.5	389,490	1,236	0.3	380,916	2,835	0.7	50.6	115,973	750	0.7	6.64	
	41 (1908)	776,024	5,618	0.7	391,111	1,621	0.4	384,913	3,997	1.0	50.9	116,344	371	0.3	6.67	
	42 (1909)	790,483	14,459	1.9	398,341	7,230	1.8	392,142	7,229	1.9	51.9	117,290	946	0.8	6.74	
	43 (1910)	804,172	13,689	1.7	405,386	7,045	1.8	398,786	6,644	1.7	52.8	117,722	432	0.4	6.83	
	44 (1911)	816,196	12,024	1.5	411,917	6,531	1.6	404,279	5,493	1.4	53.6	120,393	2,671	2.3	6.78	
大正																
	元 (1912)	828,828	12,632	1.5	417,825	5,908	1.4	411,003	6,724	1.7	54.4	121,227	834	0.7	6.84	
	2 (1913)	833,558	4,730	0.6	419,434	1,609	0.4	414,124	3,121	0.8	54.7	121,211	△ 16	△ 0.0	6.88	
	3 (1914)	842,042	8,484	1.0	424,008	4,574	1.1	418,034	3,910	0.9	55.3	121,706	495	0.4	6.92	
	4 (1915)	850,896	8,854	1.1	428,537	4,529	1.1	422,359	4,325	1.0	55.9	122,083	377	0.3	6.97	
	5 (1916)	860,837	9,941	1.2	433,742	5,205	1.2	427,095	4,736	1.1	56.5	123,840	1,757	1.4	6.95	
	6 (1917)	877,263	16,426	1.9	442,032	8,290	1.9	435,231	8,136	1.9	57.6	126,394	2,554	2.1	6.94	
	7 (1918)	867,390	△ 9,873	△ 1.1	434,863	△ 7,169	△ 1.6	432,527	△ 2,704	△ 0.6	56.9	129,246	2,852	2.3	6.71	
	8 (1919)	878,611	11,221	1.3	441,717	6,854	1.6	436,894	4,367	1.0	57.7	129,638	392	0.3	6.78	
	※9 (1920)	845,540	△ 33,071	△ 3.8	421,069	△ 20,648	△ 4.7	424,471	△ 12,423	△ 2.8	55.5	132,458	2,820	2.2	6.38	
	10 (1921)	884,668	39,128	4.6	443,701	22,632	5.4	440,967	16,496	3.9	58.1	134,107	1,649	1.2	6.60	
	11 (1922)	864,200	△ 20,468	△ 2.3	430,100	△ 13,601	△ 3.1	434,100	△ 6,867	△ 1.6	56.7	136,461	2,354	1.8	6.33	
	12 (1923)	873,100	8,900	1.0	434,400	4,300	1.0	438,700	4,600	1.1	57.3	138,304	1,843	1.4	6.31	
	13 (1924)	882,200	9,100	1.0	438,500	4,100	0.9	443,700	5,000	1.1	57.9	141,317	3,013	2.2	6.24	

表5 岩手県の人口（男女別）及び世帯数の推移（続き）

(単位:人・%・世帯)

年	区分	人 口									人口 密度 (1km ² 当たり)	世 帯 数			1世帯 当 た り の 平 均 人 員
		総 数	対 前 年		男	対 前 年		女	対 前 年			総数	対 前 年		
			増減数	増減率		増減数	増減率		増減数	増減率			増減数	増減率	
大正	※14 (1925)	900,984	18,784	2.1	448,637	10,137	2.3	452,347	8,647	1.9	59.1	152,928	11,611	8.2	5.89
昭和	元 (1926)	912,500	11,516	1.3	454,600	5,963	1.3	457,900	5,553	1.2	59.9	148,179	△ 4,749	△ 3.1	6.16
	2 (1927)	924,200	11,700	1.3	460,100	5,500	1.2	464,100	6,200	1.4	60.7	149,430	1,251	0.8	6.18
	3 (1928)	936,000	11,800	1.3	466,100	6,000	1.3	469,900	5,800	1.2	61.4	151,411	1,981	1.3	6.18
	4 (1929)	948,000	12,000	1.3	472,000	5,900	1.3	476,000	6,100	1.3	62.2	153,130	1,719	1.1	6.19
	※5 (1930)	975,771	27,771	2.9	486,925	14,925	3.2	488,846	12,846	2.7	64.0	158,735	5,605	3.7	6.15
	6 (1931)	990,300	14,529	1.5	494,400	7,475	1.5	495,900	7,054	1.4	65.0	160,549	1,814	1.1	6.17
	7 (1932)	1,005,100	14,800	1.5	501,900	7,500	1.5	503,200	7,300	1.5	66.0	162,445	1,896	1.2	6.19
	8 (1933)	1,020,000	14,900	1.5	509,600	7,700	1.5	510,400	7,200	1.4	66.9	164,024	1,579	1.0	6.22
	9 (1934)	1,035,200	15,200	1.5	517,300	7,700	1.5	517,900	7,500	1.5	67.9	166,895	2,871	1.8	6.20
	※10 (1935)	1,046,111	10,911	1.1	519,485	2,185	0.4	526,626	8,726	1.7	68.7	171,988	5,093	3.1	6.08
	11 (1936)	1,060,800	14,689	1.4	526,100	6,615	1.3	534,700	8,074	1.5	69.6	174,004	2,016	1.2	6.10
	12 (1937)	1,075,400	14,600	1.4	533,100	7,000	1.3	542,300	7,600	1.4	70.6	175,494	1,490	0.9	6.13
	13 (1938)	1,089,600	14,200	1.3	539,500	6,400	1.2	550,100	7,800	1.4	71.5	177,438	1,944	1.1	6.14
	14 (1939)	1,099,100	9,500	0.9	544,000	4,500	0.8	555,100	5,000	0.9	72.1	179,820	2,382	1.3	6.11
	※15 (1940)	1,095,793	△ 3,307	△ 0.3	544,276	276	0.1	551,517	△ 3,583	△ 0.6	71.9	184,899	5,079	2.8	5.93
	16 (1941)	1,127,368	31,575	2.9	555,300	11,024	2.0	572,068	20,551	3.7	74.0	187,951	3,052	1.7	6.00
	17 (1942)	1,117,100	△ 10,268	△ 0.9	554,200	△ 1,100	△ 0.2	562,900	△ 9,168	△ 1.6	73.3
	18 (1943)	1,140,000	22,900	2.0	567,000	12,800	2.3	573,000	10,100	1.8	74.8
	19 (1944)	1,103,936	△ 36,064	△ 3.2	519,916	△ 47,084	△ 8.3	584,020	11,020	1.9	72.5
	20 (1945)	1,227,789	123,853	11.2	579,741	59,825	11.5	648,048	64,028	11.0	80.6	210,548	5.83
	21 (1946)	1,217,154	△ 10,635	△ 0.9	581,179	1,438	0.2	635,975	△ 12,073	△ 1.9	79.9	214,863	4,315	2.0	5.66
	※22 (1947)	1,262,743	45,589	3.7	614,227	33,048	5.7	648,516	12,541	2.0	82.9	221,552	6,689	3.1	5.70
	23 (1948)	1,294,203	31,460	2.5	635,595	21,368	3.5	658,608	10,092	1.6	84.9	224,205	2,653	1.2	5.77
	24 (1949)	1,325,905	31,702	2.4	652,772	17,177	2.7	673,133	14,525	2.2	87.0	232,137	7,932	3.5	5.71
	※25 (1950)	1,346,728	20,823	1.6	664,000	11,228	1.7	682,728	9,595	1.4	88.4	233,333	1,196	0.5	5.77
	26 (1951)	1,368,218	21,490	1.6	675,048	11,048	1.7	693,170	10,442	1.5	89.8	238,559	5,226	2.2	5.74
	27 (1952)	1,386,453	18,235	1.3	685,208	10,160	1.5	701,245	8,075	1.2	91.0	241,835	3,276	1.4	5.73
	28 (1953)	1,413,189	26,736	1.9	696,901	11,693	1.7	716,288	15,043	2.1	92.8	245,610	3,775	1.6	5.75
	29 (1954)	1,425,077	11,888	0.8	701,247	4,346	0.6	723,830	7,542	1.1	93.6	247,506	1,896	0.8	5.76
	※30 (1955)	1,427,097	2,020	0.1	698,563	△ 2,684	△ 0.4	728,534	4,704	0.6	93.4	250,280	2,774	1.1	5.70
	31 (1956)	1,433,630	6,533	0.5	93.9	256,726	6,446	2.6	5.58
	32 (1957)	1,436,951	3,321	0.2	94.1	261,936	5,210	2.0	5.49
	33 (1958)	1,441,709	4,758	0.3	94.4	268,188	6,252	2.4	5.38
	34 (1959)	1,445,375	3,666	0.3	94.6	271,801	3,613	1.3	5.32
	※35 (1960)	1,448,517	3,142	0.2	702,697	745,820	94.8	280,978	9,177	3.4	5.16
	36 (1961)	1,449,324	807	0.1	94.9	284,560	3,582	1.3	5.09
	37 (1962)	1,448,580	△ 744	△ 0.1	708,557	740,023	94.8	290,317	5,757	2.0	4.99
	38 (1963)	1,445,526	△ 3,054	△ 0.2	706,638	△ 1,919	△ 0.3	738,888	△ 1,135	△ 0.2	94.6	299,904	9,587	3.3	4.82
	39 (1964)	1,439,198	△ 6,328	△ 0.4	703,252	△ 3,386	△ 0.5	735,946	△ 2,942	△ 0.4	94.2	306,550	6,646	2.2	4.69
	※40 (1965)	1,411,118	△ 28,080	△ 2.0	679,497	△ 23,755	△ 3.4	731,621	△ 4,325	△ 0.6	92.4	309,851	3,301	1.1	4.55
	41 (1966)	1,396,021	△ 15,097	△ 1.1	672,319	△ 7,178	△ 1.1	723,702	△ 7,919	△ 1.1	91.4	322,159	12,308	4.0	4.33
	42 (1967)	1,391,672	△ 4,349	△ 0.3	670,161	△ 2,158	△ 0.3	721,511	△ 2,191	△ 0.3	91.1	327,379	5,220	1.6	4.25
	43 (1968)	1,385,248	△ 6,424	△ 0.5	667,453	△ 2,708	△ 0.4	717,795	△ 3,716	△ 0.5	90.7	332,510	5,131	1.6	4.17
	44 (1969)	1,371,079	△ 14,169	△ 1.0	660,717	△ 6,736	△ 1.0	710,362	△ 7,433	△ 1.0	89.8	338,661	6,151	1.8	4.05

表5 岩手県の人口（男女別）及び世帯数の推移（続き）

(単位:人・%・世帯)

年	区分	人 口									人口 密度 (1km ² 当たり)	世 帯 数			1世帯 当 た り の 平 均 人 員
		総 数	対 前 年		男	対 前 年		女	対 前 年			総数	対 前 年		
			増減数	増減率		増減数	増減率		増減数	増減率			増減数	増減率	
昭和	※45 (1970)	1,371,383 (1,358,903)	304	0.0	658,458 (654,486)	△ 2,259	△ 0.3	712,925 (704,417)	2,563	0.4	89.8	343,823 (343,636)	5,162	1.5	3.99
	46 (1971)	1,362,148	△ 9,235	△ 0.7	653,502	△ 4,956	△ 0.8	708,646	△ 4,279	△ 0.6	89.2	348,375	4,552	1.3	3.91
	47 (1972)	1,359,717	△ 2,431	△ 0.2	652,173	△ 1,329	△ 0.2	707,544	△ 1,102	△ 0.2	89.0	353,582	5,207	1.5	3.85
	48 (1973)	1,359,279	△ 438	△ 0.0	652,325	152	0.0	706,954	△ 590	△ 0.1	89.0	359,701	6,119	1.7	3.78
	49 (1974)	1,362,716	3,437	0.3	654,571	2,246	0.3	708,145	1,191	0.2	89.2	366,885	7,184	2.0	3.71
	※50 (1975)	1,385,563 (1,370,437)	22,847	1.7	668,193 (658,921)	13,622	2.1	717,370 (711,516)	9,225	1.3	90.7	371,782 (373,644)	4,897	1.3	3.73
	51 (1976)	1,394,144	8,581	0.6	673,277	5,084	0.8	720,867	3,497	0.5	91.3	380,811	9,029	2.4	3.66
	52 (1977)	1,398,858	4,714	0.3	675,962	2,685	0.4	722,896	2,029	0.3	91.6	385,565	4,754	1.2	3.63
	53 (1978)	1,405,854	6,996	0.5	679,891	3,929	0.6	725,963	3,067	0.4	92.0	390,615	5,050	1.3	3.60
	54 (1979)	1,411,799	5,945	0.4	683,224	3,333	0.5	728,575	2,612	0.4	92.4	395,106	4,491	1.1	3.57
	※55 (1980)	1,421,927 (1,416,644)	10,128	0.7	688,460 (685,598)	5,236	0.8	733,467 (731,046)	4,892	0.7	93.1	397,847 (399,988)	2,741	0.7	3.57
	56 (1981)	1,424,616	2,689	0.2	689,259	799	0.1	735,357	1,890	0.3	93.2	404,688	6,841	1.7	3.52
	57 (1982)	1,425,967	1,351	0.1	689,388	129	0.0	736,579	1,222	0.2	93.3	409,003	4,315	1.1	3.49
	58 (1983)	1,427,061	1,094	0.1	689,495	107	0.0	737,566	987	0.1	93.4	414,151	5,148	1.3	3.45
	59 (1984)	1,427,218	157	0.0	689,144	△ 351	△ 0.1	738,074	508	0.1	93.4	417,533	3,382	0.8	3.42
	※60 (1985)	1,433,611 (1,425,435)	6,393	0.4	691,740 (687,593)	2,596	0.4	741,871 (737,842)	3,797	0.5	93.8	412,880 (419,748)	△ 4,653	△ 1.1	3.47
	61 (1986)	1,429,808	△ 3,803	△ 0.3	689,055	△ 2,685	△ 0.4	740,753	△ 1,118	△ 0.2	93.6	422,134	9,254	2.2	3.39
	62 (1987)	1,423,699	△ 6,109	△ 0.4	684,661	△ 4,394	△ 0.6	739,038	△ 1,715	△ 0.2	93.2	424,147	2,013	0.5	3.36
	63 (1988)	1,419,849	△ 3,850	△ 0.3	682,115	△ 2,546	△ 0.4	737,734	△ 1,304	△ 0.2	92.9	427,045	2,898	0.7	3.32
平成	元 (1989)	1,415,554	△ 4,295	△ 0.3	679,334	△ 2,781	△ 0.4	736,220	△ 1,514	△ 0.2	92.7	430,078	3,033	0.7	3.29
	※2 (1990)	1,416,928 (1,413,358)	1,374	0.1	680,197 (677,678)	863	0.1	736,731 (735,680)	511	0.1	92.8	427,458 (434,263)	△ 2,620	△ 0.6	3.31
	3 (1991)	1,415,596	△ 1,332	△ 0.1	679,465	△ 732	△ 0.1	736,131	△ 600	△ 0.1	92.7	438,877	11,419	2.7	3.23
	4 (1992)	1,415,153	△ 443	△ 0.0	679,081	△ 384	△ 0.1	736,072	△ 59	△ 0.0	92.6	443,863	4,986	1.1	3.19
	5 (1993)	1,415,697	544	0.0	679,097	16	0.0	736,600	528	0.1	92.7	449,146	5,283	1.2	3.15
	6 (1994)	1,416,736	1,039	0.1	679,406	309	0.0	737,330	730	0.1	92.7	454,117	4,971	1.1	3.12
	※7 (1995)	1,419,505 (1,417,921)	2,769	0.2	681,986 (679,923)	2,580	0.4	737,519 (737,998)	189	0.0	92.9	453,722 (459,602)	△ 395	△ 0.1	3.13
	8 (1996)	1,419,612	107	0.0	682,117	131	0.0	737,495	△ 24	△ 0.0	92.9	464,484	10,762	2.4	3.06
	9 (1997)	1,419,161	△ 451	△ 0.0	681,907	△ 210	△ 0.0	737,254	△ 241	△ 0.0	92.9	469,471	4,987	1.1	3.02
	10 (1998)	1,418,207	△ 954	△ 0.1	681,091	△ 816	△ 0.1	737,116	△ 138	△ 0.0	92.8	473,660	4,189	0.9	2.99
	11 (1999)	1,415,676	△ 2,531	△ 0.2	679,388	△ 1,703	△ 0.3	736,288	△ 828	△ 0.1	92.7	477,227	3,567	0.8	2.97
	※12 (2000)	1,416,180 (1,413,762)	504	0.0	681,238 (678,541)	1,850	0.3	734,942 (735,221)	△ 1,346	△ 0.2	92.7	476,398 (481,035)	△ 829	△ 0.2	2.97
	13 (2001)	1,413,099	△ 3,081	△ 0.2	679,337	△ 1,901	△ 0.3	733,762	△ 1,180	△ 0.2	92.5	484,221	7,823	1.6	2.92
	14 (2002)	1,408,079	△ 5,020	△ 0.4	676,107	△ 3,230	△ 0.5	731,972	△ 1,790	△ 0.2	92.2	486,687	2,466	0.5	2.89
	15 (2003)	1,401,763	△ 6,316	△ 0.4	672,481	△ 3,626	△ 0.5	729,282	△ 2,690	△ 0.4	91.7	489,330	2,643	0.5	2.86
	16 (2004)	1,394,810	△ 6,953	△ 0.5	668,762	△ 3,719	△ 0.6	726,048	△ 3,234	△ 0.4	91.3	491,538	2,208	0.5	2.84
	※17 (2005)	1,385,041 (1,385,494)	△ 9,769	△ 0.7	663,580 (663,329)	△ 5,182	△ 0.8	721,461 (722,165)	△ 4,587	△ 0.6	90.7	483,926 (493,720)	△ 7,612	△ 1.5	2.86
	18 (2006)	1,374,699	△ 10,342	△ 0.7	657,910	△ 5,670	△ 0.9	716,789	△ 4,672	△ 0.6	90.0	497,594	13,668	2.8	2.76
	19 (2007)	1,363,702	△ 10,997	△ 0.8	651,730	△ 6,180	△ 0.9	711,972	△ 4,817	△ 0.7	89.3	499,954	2,360	0.5	2.73
	20 (2008)	1,352,388	△ 11,314	△ 0.8	645,526	△ 6,204	△ 1.0	706,862	△ 5,110	△ 0.7	88.5	501,880	1,926	0.4	2.69
	21 (2009)	1,340,852	△ 11,536	△ 0.9	639,437	△ 6,089	△ 0.9	701,415	△ 5,447	△ 0.8	87.8	503,182	1,302	0.3	2.66

表5 岩手県の人口（男女別）及び世帯数の推移（続き）

(単位:人・%・世帯)

区分 年月	人 口									人口 密度 (1km ² 当たり)	世 帯 数			1世帯 当たり の平均 人員
	総 数	対 前 年		男	対 前 年		女	対 前 年			総数	対 前 年		
		増減数	増減率		増減数	増減率		増減数	増減率			増減数	増減率	
平成														
※22 (2010)	1,330,147 (1,330,657)	△ 10,705	△ 0.8	634,971 (634,424)	△ 4,466	△ 0.7	695,176 (696,233)	△ 6,239	△ 0.9	87.1	483,934 (505,719)	△ 19,248	△ 3.8	2.75
23 (2011)	1,312,756	△ 17,391	△ 1.3	626,861	△ 8,110	△ 1.3	685,895	△ 9,281	△ 1.4	85.9	506,361	22,427	4.6	2.59
24 (2012)	1,303,351	△ 9,405	△ 0.7	622,565	△ 4,296	△ 0.7	680,786	△ 5,109	△ 0.7	85.3	510,124	3,763	0.7	2.55
25 (2013)	1,294,453	△ 8,898	△ 0.7	618,501	△ 4,064	△ 0.7	675,952	△ 4,834	△ 0.7	84.7	515,499	5,375	1.1	2.51
26 (2014)	1,284,384	△ 10,069	△ 0.8	613,806	△ 4,695	△ 0.8	670,578	△ 5,374	△ 0.8	84.1	518,191	2,692	0.5	2.48
※27 (2015)	1,279,594 (1,272,891)	△ 4,790	△ 0.4	615,584 (608,509)	1,778	0.3	664,010 (664,382)	△ 6,568	△ 1.0	83.8	493,049 (520,766)	△ 25,142	△ 4.9	2.60
28 (2016)	1,268,083	△ 11,511	△ 0.9	610,335	△ 5,249	△ 0.9	657,748	△ 6,262	△ 0.9	83.0	523,205	30,156	6.1	2.42
29 (2017)	1,254,807	△ 13,276	△ 1.0	604,067	△ 6,268	△ 1.0	650,740	△ 7,008	△ 1.1	82.1	524,603	1,398	0.3	2.39
30 (2018)	1,240,522	△ 14,285	△ 1.1	597,464	△ 6,603	△ 1.1	643,058	△ 7,682	△ 1.2	81.2	526,396	1,793	0.3	2.36
令和														
元 (2019)	1,226,430	△ 14,092	△ 1.1	591,359	△ 6,105	△ 1.0	635,071	△ 7,987	△ 1.2	80.3	528,407	2,011	0.4	2.32
※2 (2020)	1,210,534 (1,212,201)	△ 15,896	△ 1.3	582,952 (585,077)	△ 8,407	△ 1.4	627,582 (627,124)	△ 7,489	△ 1.2	79.2	492,436 (530,914)	△ 35,971	△ 6.8	2.46
3 (2021)	1,196,277	△ 14,257	△ 1.2	576,498	△ 6,454	△ 1.1	619,779	△ 7,803	△ 1.2	78.3	532,859	1,945	0.4	2.25
4 (2022)	1,180,512	△ 15,765	△ 1.3	569,573	△ 6,925	△ 1.2	610,939	△ 8,840	△ 1.4	77.3	534,585	1,726	0.3	2.21
5 (2023)	1,163,024	△ 17,488	△ 1.5	561,325	△ 8,248	△ 1.4	601,699	△ 9,240	△ 1.5	76.1	535,019	434	0.1	2.17
4 (2022)														
11月	1,179,235	△ 1,277	△ 0.1	569,029	△ 544	△ 0.1	610,206	△ 733	△ 0.1	77.2	534,402	△ 183	△ 0.0	2.21
12	1,177,938	△ 1,297	△ 0.1	568,407	△ 622	△ 0.1	609,531	△ 675	△ 0.1	77.1	534,205	△ 197	△ 0.0	2.21
5 (2023)														
1月	1,176,355	△ 1,583	△ 0.1	567,620	△ 787	△ 0.1	608,735	△ 796	△ 0.1	77.0	533,785	△ 420	△ 0.1	2.20
2	1,174,546	△ 1,809	△ 0.2	566,733	△ 887	△ 0.2	607,813	△ 922	△ 0.2	76.9	533,420	△ 365	△ 0.1	2.20
3	1,173,284	△ 1,262	△ 0.1	566,203	△ 530	△ 0.1	607,081	△ 732	△ 0.1	76.8	533,318	△ 102	△ 0.0	2.20
4	1,168,771	△ 4,513	△ 0.4	564,017	△ 2,186	△ 0.4	604,754	△ 2,327	△ 0.4	76.5	533,359	41	0.0	2.19
5	1,167,579	△ 1,192	△ 0.1	563,464	△ 553	△ 0.1	604,115	△ 639	△ 0.1	76.4	534,827	1,468	0.3	2.18
6	1,166,695	△ 884	△ 0.1	563,086	△ 378	△ 0.1	603,609	△ 506	△ 0.1	76.4	534,985	158	0.0	2.18
7	1,165,886	△ 809	△ 0.1	562,749	△ 337	△ 0.1	603,137	△ 472	△ 0.1	76.3	535,066	81	0.0	2.18
8	1,165,111	△ 775	△ 0.1	562,341	△ 408	△ 0.1	602,770	△ 367	△ 0.1	76.3	535,242	176	0.0	2.18
9	1,164,172	△ 939	△ 0.1	561,918	△ 423	△ 0.1	602,254	△ 516	△ 0.1	76.2	535,243	1	0.0	2.18
10	1,163,024	△ 1,148	△ 0.1	561,325	△ 593	△ 0.1	601,699	△ 555	△ 0.1	76.1	535,019	△ 224	△ 0.0	2.17

- (注) 1 ※印の人口は国勢調査(各年10月1日現在)によるものである。また、昭和20年は人口調査(総理府統計局)による。
 なお、このうち昭和22年までは現在人口、昭和25年以降は常住人口である。
 昭和45年～令和2年の()内は「岩手県毎月人口推計」(岩手県)による数値を参考までに併記したものである。
- 2 国勢調査及び人口調査(総理府統計局)以外は、次の資料による。
- (1) 明治13～15年、24年、42～44年、大正元～14年、昭和元～41年「岩手県統計書」及び「岩手県統計年鑑」(岩手県)
- (2) 明治16～23年、25～41年「日本帝国人口動態統計」(内閣統計局)
- なお、この年次の調査月日は、次のとおりである。
- ① 明治16～18年 各年1月1日
- ② 明治19～23年、25～41年 各年12月31日
- (3) 昭和42年以降「岩手県毎月人口推計」(岩手県) 各年10月1日現在
- 3 昭和13年以前の世帯数は、戸数である。
- 4 昭和42年以降の世帯数は、「岩手県毎月人口推計」(岩手県)による。
- 5 昭和45年～令和2年の()内は、「岩手県毎月人口推計」(岩手県)による数値を併記したものである。
- 6 昭和45年及び昭和50年の国勢調査による世帯数は、昭和55年以降の国勢調査における世帯の定義に合わせ、会社等の独身寮の居住者をそれぞれ1世帯に組み替えたものである。
- 7 世帯数について、法改正により住民基本台帳に外国人世帯も含まれることになったため、平成25年から外国人世帯を含めている。
- 8 令和4年11月以降は、対前月増減数及び増減率である。
- 9 国勢調査と住民基本台帳で世帯数に差異が生じる理由は、両者における世帯数の定義が異なるためである。(例:国勢調査では、学生寮、老人ホーム等は1棟を1世帯と数える。)

表6 要因別増減

年	区分	自然動態			社 会			
		出生	死亡	自然増減	転 入		職権記載	計
					県内	県外		
昭和								
37	(1962)	26,039	11,522	14,517	30,935	20,806	-	51,741
38	(1963)	25,736	10,157	15,579	32,886	23,107	-	55,993
39	(1964)	25,263	10,504	14,759	32,348	23,922	-	56,270
40	(1965)	23,908	10,556	13,352	32,638	27,581	-	60,219
41	(1966)	18,716	10,094	8,622	33,505	32,987	-	66,492
42	(1967)	24,254	9,936	14,318	33,005	28,711	-	61,716
43	(1968)	22,567	9,959	12,608	33,275	32,466	-	65,741
44	(1969)	21,989	9,930	12,059	35,460	33,781	-	69,241
45	(1970)	21,853	10,638	11,215	33,915	31,756	-	65,671
46	(1971)	21,275	10,103	11,172	34,251	33,590	-	67,841
47	(1972)	21,935	9,718	12,217	35,031	33,803	-	68,834
48	(1973)	22,594	10,319	12,275	35,447	35,695	-	71,142
49	(1974)	22,456	10,235	12,221	35,733	35,783	-	71,516
50	(1975)	21,949	9,925	12,024	35,646	35,507	-	71,153
51	(1976)	21,791	9,840	11,951	35,614	34,684	-	70,298
52	(1977)	20,742	9,696	11,046	36,452	34,123	-	70,575
53	(1978)	20,614	9,571	11,043	37,363	33,414	-	70,777
54	(1979)	19,945	9,393	10,552	37,846	32,780	487	71,113
55	(1980)	19,553	9,863	9,690	38,098	31,922	444	70,464
56	(1981)	18,738	9,731	9,007	36,676	31,480	288	68,444
57	(1982)	18,531	9,736	8,795	36,354	30,998	417	67,769
58	(1983)	18,485	9,764	8,721	36,085	29,988	391	66,464
59	(1984)	18,114	10,094	8,020	35,641	29,147	401	65,189
60	(1985)	17,354	10,003	7,351	34,533	28,263	296	63,092
61	(1986)	16,602	10,313	6,289	33,196	27,797	410	61,403
62	(1987)	15,864	10,077	5,787	32,354	26,595	426	59,375
63	(1988)	15,332	10,555	4,777	32,789	26,738	432	59,959
平成								
元	(1989)	14,779	10,631	4,148	32,665	26,440	351	59,456
2	(1990)	14,476	10,949	3,527	31,253	26,894	296	58,443
3	(1991)	14,110	11,053	3,057	30,119	27,344	287	57,750
4	(1992)	14,198	11,460	2,738	29,303	27,643	241	57,187
5	(1993)	13,495	11,714	1,781	28,809	28,786	234	57,829
6	(1994)	13,583	11,320	2,263	30,008	27,647	264	57,919
7	(1995)	13,475	12,168	1,307	30,633	27,641	300	58,574
8	(1996)	12,656	11,627	1,029	30,605	26,773	300	57,678
9	(1997)	12,649	12,318	331	32,030	27,198	278	59,506
10	(1998)	12,699	12,189	510	29,852	25,780	306	55,938
11	(1999)	12,624	13,410	△ 786	29,014	25,230	301	54,545
12	(2000)	12,292	12,611	△ 319	29,039	24,614	322	53,975
13	(2001)	12,223	12,826	△ 603	28,642	23,760	285	52,687
14	(2002)	12,180	12,983	△ 803	28,241	23,103	294	51,638
15	(2003)	11,491	13,479	△ 1,988	26,503	22,530	360	49,393
16	(2004)	11,215	13,607	△ 2,392	26,180	21,258	330	47,768
17	(2005)	10,800	14,552	△ 3,752	25,170	20,487	389	46,046
18	(2006)	10,457	14,446	△ 3,989	23,843	20,126	351	44,320
19	(2007)	10,501	14,695	△ 4,194	23,327	19,911	250	43,488
20	(2008)	10,332	14,944	△ 4,612	22,773	18,879	262	41,914
21	(2009)	10,020	15,418	△ 5,398	22,056	19,050	281	41,387
22	(2010)	9,879	15,787	△ 5,908	20,661	18,515	220	39,396
23	(2011)	9,497	22,047	△ 12,550	22,838	18,661	203	41,702
24	(2012)	9,246	16,329	△ 7,083	20,763	19,786	192	40,741
25	(2013)	9,171	16,002	△ 6,831	20,910	19,244	167	40,321
26	(2014)	8,918	16,191	△ 7,273	20,085	18,726	172	38,983
27	(2015)	8,938	16,537	△ 7,599	20,067	17,967	170	38,204
28	(2016)	8,502	16,700	△ 8,198	19,591	17,976	155	37,722
29	(2017)	8,210	17,336	△ 9,126	19,027	17,188	131	36,346
30	(2018)	7,719	17,384	△ 9,665	19,116	16,662	115	35,893

状況の推移

(単位：人)

動態				社会増減	外国人増減	帰化	年間増減
県内	県外	職権消除	計				
30,935	41,497	-	72,432	△ 20,691	-	-	△ 6,174
32,886	43,839	-	76,725	△ 20,732	-	-	△ 5,153
32,348	48,088	-	80,436	△ 24,166	-	-	△ 9,407
32,638	42,537	-	75,175	△ 14,956	-	-	△ 1,604
33,505	40,709	-	74,214	△ 7,722	-	-	900
33,005	44,429	4,205	81,639	△ 19,923	-	-	△ 5,605
33,275	47,936	3,800	85,011	△ 19,270	-	-	△ 6,662
35,460	51,664	9,162	96,286	△ 27,045	-	-	△ 14,986
33,915	51,229	2,196	87,340	△ 21,669	-	-	△ 10,454
34,251	50,937	1,529	86,717	△ 18,876	-	-	△ 7,704
35,031	47,171	1,271	83,473	△ 14,639	-	-	△ 2,422
35,447	46,124	1,166	82,737	△ 11,595	-	-	680
35,733	42,615	859	79,207	△ 7,691	-	-	4,530
35,646	39,902	992	76,540	△ 5,387	-	-	6,637
35,614	37,878	628	74,120	△ 3,822	-	-	8,129
36,452	38,837	1,576	76,865	△ 6,290	-	-	4,756
37,363	36,802	1,186	75,351	△ 4,574	-	-	6,469
37,846	36,884	1,128	75,858	△ 4,745	△ 12	19	5,814
38,098	35,890	2,116	76,104	△ 5,640	38	24	4,112
36,676	35,485	2,606	74,767	△ 6,323	△ 29	34	2,689
36,354	36,019	2,879	75,252	△ 7,483	11	28	1,351
36,085	35,231	2,765	74,081	△ 7,617	△ 35	25	1,094
35,641	34,769	2,745	73,155	△ 7,966	78	25	157
34,533	34,512	3,173	72,218	△ 9,126	△ 69	61	△ 1,783
33,196	35,482	2,832	71,510	△ 10,107	△ 15	30	△ 3,803
32,354	36,016	2,974	71,344	△ 11,969	30	43	△ 6,109
32,789	33,418	2,496	68,703	△ 8,744	82	35	△ 3,850
32,665	34,356	974	67,995	△ 8,539	67	29	△ 4,295
31,253	32,338	685	64,276	△ 5,833	86	24	△ 2,196
30,119	31,909	469	62,497	△ 4,747	334	24	△ 1,332
29,303	30,931	355	60,589	△ 3,402	208	13	△ 443
28,809	30,197	314	59,320	△ 1,491	209	45	544
30,008	28,905	326	59,239	△ 1,320	68	28	1,039
30,633	27,970	328	58,931	△ 357	199	36	1,185
30,605	27,737	349	58,691	△ 1,013	69	22	107
32,030	28,006	373	60,409	△ 903	88	33	△ 451
29,852	27,705	367	57,924	△ 1,986	482	40	△ 954
29,014	27,169	387	56,570	△ 2,025	267	13	△ 2,531
29,039	26,724	297	56,060	△ 2,085	471	19	△ 1,914
28,642	27,296	352	56,290	△ 3,603	1,090	35	△ 3,081
28,241	27,510	576	56,327	△ 4,689	452	20	△ 5,020
26,503	26,933	579	54,015	△ 4,622	257	37	△ 6,316
26,180	25,794	588	52,562	△ 4,794	201	32	△ 6,953
25,170	26,048	543	51,761	△ 5,715	108	43	△ 9,316
23,843	26,189	476	50,508	△ 6,188	△ 223	58	△ 10,342
23,327	26,620	422	50,369	△ 6,881	36	42	△ 10,997
22,773	25,480	334	48,587	△ 6,673	△ 74	45	△ 11,314
22,056	25,014	299	47,369	△ 5,982	△ 210	54	△ 11,536
20,661	22,655	255	43,571	△ 4,175	△ 132	20	△ 10,195
22,838	22,702	173	45,713	△ 4,011	△ 865	35	△ 17,391
20,763	22,230	191	43,184	△ 2,443	101	20	△ 9,405
20,910	21,479	158	42,547	△ 2,226	148	11	△ 8,898
20,085	21,701	191	41,977	△ 2,994	169	29	△ 10,069
20,067	22,030	203	42,300	△ 4,096	174	28	△ 11,493
19,591	21,684	96	41,371	△ 3,649	314	22	△ 11,511
19,027	21,731	84	40,842	△ 4,496	310	36	△ 13,276
19,116	21,877	100	41,093	△ 5,200	563	17	△ 14,285

表6 要因別増減

年	区分	自然動態			社 会			
		出生	死亡	自然増減	転 入		職権記載	計
令和					県内	県外		
元	(2019)	7,265	17,762	△ 10,497	19,576	17,318	89	36,983
2	(2020)	6,764	17,239	△ 10,475	19,038	16,095	129	35,262
3	(2021)	6,481	17,609	△ 11,128	18,447	16,510	57	35,014
4	(2022)	6,011	18,443	△ 12,432	18,255	16,148	50	34,453
5	(2023)	5,575	19,844	△ 14,269	17,483	15,555	48	33,086

(注) 1 昭和37年～昭和39年 自然動態：県医薬課資料、社会動態：総理府統計局推計（季報）

2 昭和40年以降は県人口推計。ただし、55年までは1月～12月分、56年からは前年10月～当年9月分。

状況の推移 (続き)

(単位：人)

動 態				社会増減	外国人 増 減	帰 化	年間増減
転 出		職権消除	計				
県 内	県 外						
19,576	21,688	85	41,349	△ 4,366	755	16	△ 14,092
19,038	19,967	68	39,073	△ 3,811	30	27	△ 14,229
18,447	19,248	69	37,764	△ 2,750	△ 389	10	△ 14,257
18,255	20,261	66	38,582	△ 4,129	790	6	△ 15,765
17,483	20,208	60	37,751	△ 4,665	1,434	12	△ 17,488

表 7 広域振興圏別・市町村別人口の推移

(各年10月1日現在) (単位:人)

項目名	平成26年	平成27年	平成28年	平成29年	平成30年	令和元年	令和2年	令和3年	令和4年	令和5年
県計	1,284,384	1,279,594	1,268,083	1,254,807	1,240,522	1,226,430	1,210,534	1,196,277	1,180,512	1,163,024
県央計	479,842	476,758	474,596	472,389	469,566	466,895	463,186	460,307	456,716	452,087
盛岡市	300,116	297,631	296,701	295,630	294,047	292,554	289,731	288,222	286,219	283,674
八幡平市	26,913	26,355	25,861	25,411	25,055	24,412	24,023	23,515	23,212	22,701
滝沢市	55,227	55,463	55,459	55,477	55,507	55,746	55,579	55,742	55,467	55,055
雫石町	17,197	16,981	16,718	16,527	16,318	15,998	15,731	15,405	15,165	14,891
葛巻町	6,604	6,344	6,153	6,012	5,847	5,671	5,634	5,495	5,373	5,224
岩手町	13,932	13,692	13,466	13,187	12,878	12,547	12,285	11,921	11,639	11,311
紫波町	32,917	32,614	32,416	32,234	32,075	31,969	32,147	32,119	32,056	31,906
矢巾町	26,936	27,678	27,822	27,911	27,839	27,998	28,056	27,888	27,585	27,325
県南計	492,189	489,923	485,272	479,881	474,290	469,228	464,394	459,571	453,993	447,082
花巻市	98,456	97,702	96,815	95,808	94,804	94,007	93,193	92,259	91,261	90,007
北上市	93,368	93,511	93,127	92,715	92,569	92,447	93,045	93,249	93,029	92,480
遠野市	28,047	28,062	27,658	27,161	26,523	25,974	25,366	24,873	24,353	23,888
一関市	122,102	121,583	120,062	118,319	116,479	114,477	111,932	110,072	108,154	105,918
奥州市	120,282	119,422	118,281	117,014	115,454	114,246	112,937	111,508	110,182	108,191
西和賀町	5,964	5,880	5,746	5,579	5,427	5,278	5,134	5,016	4,824	4,638
金ケ崎町	16,071	15,895	15,812	15,617	15,483	15,410	15,535	15,454	15,250	15,173
平泉町	7,899	7,868	7,771	7,668	7,551	7,389	7,252	7,140	6,940	6,787
沿岸計	196,292	197,906	195,187	191,682	187,769	183,644	177,591	173,436	169,224	165,559
宮古市	55,856	56,676	55,870	54,847	53,692	52,471	50,369	49,082	47,800	46,563
大船渡市	38,463	38,058	37,547	36,906	36,212	35,535	34,728	33,949	33,182	32,453
陸前高田市	19,333	19,758	19,473	19,144	18,773	18,500	18,262	17,960	17,595	17,288
釜石市	35,840	36,802	36,363	35,721	34,945	34,118	32,078	31,305	30,521	30,066
住田町	5,880	5,720	5,647	5,481	5,331	5,194	5,045	4,873	4,724	4,613
大槌町	11,690	11,759	11,642	11,453	11,297	11,046	11,004	10,748	10,535	10,320
山田町	15,903	15,826	15,578	15,350	15,053	14,691	14,320	14,062	13,783	13,512
岩泉町	9,793	9,841	9,643	9,402	9,204	8,949	8,726	8,471	8,164	7,907
田野畑村	3,534	3,466	3,424	3,378	3,262	3,140	3,059	2,986	2,920	2,837
県北計	116,061	115,007	113,028	110,855	108,897	106,663	105,363	102,963	100,579	98,296
久慈市	35,506	35,642	35,147	34,544	34,074	33,556	33,043	32,287	31,572	30,934
二戸市	28,098	27,611	27,149	26,652	26,249	25,696	25,513	25,028	24,471	23,998
普代村	2,905	2,795	2,753	2,716	2,672	2,569	2,487	2,433	2,346	2,289
軽米町	9,469	9,333	9,131	8,950	8,727	8,536	8,421	8,188	7,944	7,723
野田村	4,231	4,149	4,102	4,009	3,945	3,918	3,936	3,849	3,789	3,710
九戸村	6,065	5,865	5,784	5,659	5,504	5,403	5,378	5,248	5,139	5,006
洋野町	16,579	16,693	16,370	15,989	15,668	15,277	15,091	14,759	14,467	14,104
一戸町	13,208	12,919	12,592	12,336	12,058	11,708	11,494	11,171	10,851	10,532

(注) 1 平成27年、令和2年は国勢調査による数値である。
 2 平成26年、平成28年～令和元年、令和3年～令和5年は岩手県毎月人口推計による数値である。

表8 年齢（3区分）別人口・年齢別人口割合及び指数の推移

(各年10月1日現在) (単位：人・%)

区 分	人 口				割 合			年 少 口 数 指 数	老 年 口 数 指 数	従 属 口 数 指 数	老 年 化 指 数
	総 数	0～14歳 年少人口	15～64歳 生産年齢 人 口	65歳以上 老年人口	0～ 14歳	15～ 64歳	65歳 以上				
大正											
※9 (1920)	845,540	321,740	471,457	52,343	38.1	55.8	6.2	68.2	11.1	79.3	16.3
※14 (1925)	900,984	354,096	496,557	50,331	39.3	55.1	5.6	71.3	10.1	81.4	14.2
昭和											
※5 (1930)	975,771	389,314	537,252	49,205	39.9	55.1	5.0	72.5	9.2	81.6	12.6
※10 (1935)	1,046,111	424,367	573,439	48,305	40.6	54.8	4.6	74.0	8.4	82.4	11.4
※15 (1940)	1,095,793	440,074	607,079	48,507	40.2	55.4	4.4	72.5	8.0	80.5	11.0
20 (1945)	1,227,789	487,711	684,545	55,533	39.7	55.8	4.5	71.2	8.1	79.4	11.4
※25 (1950)	1,346,728	508,725	778,465	59,466	37.8	57.8	4.4	65.3	7.6	73.0	11.7
※30 (1955)	1,427,097	522,792	835,916	68,378	36.6	58.6	4.8	62.5	8.2	70.7	13.1
※35 (1960)	1,448,517	501,782	870,492	76,243	34.6	60.1	5.3	57.6	8.8	66.4	15.2
※40 (1965)	1,411,118	429,521	895,550	86,047	30.4	63.5	6.1	48.0	9.6	57.6	20.0
※45 (1970)	1,371,383	362,118	908,795	100,470	26.4	66.3	7.3	39.8	11.1	50.9	27.7
※50 (1975)	1,385,563	338,374	928,674	118,397	24.4	67.0	8.5	36.4	12.7	49.2	35.0
※55 (1980)	1,421,927	326,014	952,388	143,400	22.9	67.0	10.1	34.2	15.1	49.3	44.0
56 (1981)	1,424,616	325,971	949,858	148,662	22.9	66.7	10.4	34.3	15.7	50.0	45.6
57 (1982)	1,425,967	321,269	950,495	154,078	22.5	66.7	10.8	33.8	16.2	50.0	48.0
58 (1983)	1,427,061	316,747	951,475	158,714	22.2	66.7	11.1	33.3	16.7	50.0	50.1
59 (1984)	1,427,218	312,145	952,350	162,598	21.9	66.7	11.4	32.8	17.1	49.8	52.1
※60 (1985)	1,433,611	307,800	955,425	170,386	21.5	66.6	11.9	32.2	17.8	50.0	55.4
61 (1986)	1,429,808	301,937	952,180	175,691	21.1	66.6	12.3	31.7	18.5	50.2	58.2
62 (1987)	1,423,699	294,164	947,886	181,649	20.7	66.6	12.8	31.0	19.2	50.2	61.8
63 (1988)	1,419,849	285,741	945,592	188,516	20.1	66.6	13.3	30.2	19.9	50.2	66.0
平成											
元 (1989)	1,415,554	276,786	942,554	196,214	19.6	66.6	13.9	29.4	20.8	50.2	70.9
※2 (1990)	1,416,928	269,810	941,052	205,737	19.0	66.4	14.5	28.7	21.9	50.5	76.3
3 (1991)	1,415,596	262,369	937,441	215,457	18.5	66.2	15.2	28.0	23.0	51.0	82.1
4 (1992)	1,415,153	256,377	933,522	224,925	18.1	66.0	15.9	27.5	24.1	51.6	87.7
5 (1993)	1,415,697	250,024	931,140	234,204	17.7	65.8	16.5	26.9	25.2	52.0	93.7
6 (1994)	1,416,736	244,473	927,536	244,398	17.3	65.5	17.3	26.4	26.3	52.7	100.0
※7 (1995)	1,419,505	239,010	925,175	255,256	16.8	65.2	18.0	25.8	27.6	53.4	106.8
8 (1996)	1,419,612	233,578	920,659	265,311	16.5	64.9	18.7	25.4	28.8	54.2	113.6
9 (1997)	1,419,161	228,303	915,619	275,175	16.1	64.5	19.4	24.9	30.1	55.0	120.5
10 (1998)	1,418,207	223,069	910,116	284,958	15.7	64.2	20.1	24.5	31.3	55.8	127.7
11 (1999)	1,415,676	217,708	904,676	293,228	15.4	63.9	20.7	24.1	32.4	56.5	134.7
※12 (2000)	1,416,180	212,470	899,177	303,988	15.0	63.5	21.5	23.6	33.8	57.4	143.1
13 (2001)	1,413,099	208,034	891,571	312,949	14.7	63.1	22.1	23.3	35.1	58.4	150.4
14 (2002)	1,408,079	204,043	882,329	321,162	14.5	62.7	22.8	23.1	36.4	59.5	157.4
15 (2003)	1,401,763	199,721	873,080	328,417	14.2	62.3	23.4	22.9	37.6	60.5	164.4
16 (2004)	1,394,810	195,633	865,328	333,304	14.0	62.0	23.9	22.6	38.5	61.1	170.4
※17 (2005)	1,385,041	190,578	850,253	339,957	13.8	61.6	24.6	22.4	40.0	62.4	178.4
18 (2006)	1,374,699	186,319	838,517	345,610	13.6	61.2	25.2	22.2	41.2	63.4	185.5
19 (2007)	1,363,702	181,898	826,221	351,330	13.4	60.8	25.8	22.0	42.5	64.5	193.1
20 (2008)	1,352,388	177,987	813,927	356,221	13.2	60.4	26.4	21.9	43.8	65.6	200.1
21 (2009)	1,340,852	173,968	801,956	360,675	13.0	60.0	27.0	21.7	45.0	66.7	207.3
※22 (2010)	1,330,147	168,804	795,780	360,498	12.7	60.1	27.2	21.2	45.3	66.5	213.6
23 (2011)	1,312,756	165,465	786,085	356,141	12.7	60.1	27.2	21.0	45.3	66.4	215.2
24 (2012)	1,303,351	162,319	773,516	362,451	12.5	59.6	27.9	21.0	46.9	67.8	223.3
25 (2013)	1,294,453	159,107	759,706	370,575	12.3	58.9	28.7	20.9	48.8	69.7	232.9
26 (2014)	1,284,384	155,629	744,473	379,217	12.2	58.2	29.6	20.9	50.9	71.8	243.7
※27 (2015)	1,279,594	150,992	734,886	386,573	11.9	57.8	30.4	20.5	52.6	73.1	256.0
28 (2016)	1,268,083	147,370	720,908	392,662	11.7	57.2	31.1	20.4	54.5	74.9	266.4
29 (2017)	1,254,807	143,835	706,322	397,507	11.5	56.6	31.9	20.4	56.3	76.6	276.4
30 (2018)	1,240,522	140,134	692,049	401,196	11.4	56.1	32.5	20.2	58.0	78.2	286.3
令和											
元 (2019)	1,226,430	136,611	679,113	403,563	11.2	55.7	33.1	20.1	59.4	79.5	295.4
※2 (2020)	1,210,534	132,447	658,816	404,359	11.1	55.1	33.8	20.1	61.4	81.5	305.3
3 (2021)	1,196,277	128,874	646,698	405,793	10.9	54.7	34.3	19.9	62.7	82.7	314.9
4 (2022)	1,180,512	124,558	635,795	405,247	10.7	54.5	34.8	19.6	63.7	83.3	325.3
5 (2023)	1,163,024	119,927	624,360	403,825	10.4	54.4	35.2	19.2	64.7	83.9	336.7

(注) 1 ※印は国勢調査（各年10月1日現在）によるものである。また、昭和20年は人口調査（総理府統計局）による。それ以外は、岩手県毎月人口推計による。

2 人口総数には年齢不詳を含む。

3 割合の算定においては、総数から年齢不詳を除いている。

4 割合は、個々の数値を四捨五入しているため、合計が100にならない場合がある。

5 年少人口指数=年少人口/生産年齢人口×100

6 老年人口指数=老年人口/生産年齢人口×100

7 従属人口指数=(年少人口+老年人口)/生産年齢人口×100

8 老年化指数=老年人口/年少人口×100

図4 年齢(3区分)別人口割合の推移

(各年10月1日現在)



表9 全国及び東北6県人口の推移

(平成26年～令和5年) (単位：人)

区分	全国	岩手県	青森県	宮城県	秋田県	山形県	福島県
H 26. 10. 1	127,082,819	1,284,384	1,321,895	2,327,993	1,036,861	1,130,659	1,936,630
※ 27. 10. 1	127,094,745	1,279,594	1,308,265	2,333,899	1,023,119	1,123,891	1,914,039
28. 10. 1	126,932,772	1,268,083	1,293,681	2,329,431	1,009,659	1,113,029	1,900,253
29. 10. 1	126,706,210	1,254,807	1,278,581	2,322,024	995,374	1,101,452	1,881,382
30. 10. 1	126,443,180	1,240,522	1,262,823	2,313,215	980,684	1,089,806	1,862,705
R 1. 10. 1	126,166,948	1,226,430	1,246,291	2,303,160	965,927	1,077,057	1,844,173
※ 2. 10. 1	126,146,099	1,210,534	1,237,984	2,301,996	959,502	1,068,027	1,833,152
3. 10. 1	125,502,290	1,196,277	1,221,305	2,290,036	944,874	1,054,729	1,812,061
4. 10. 1	124,946,789	1,180,512	1,204,343	2,279,554	929,915	1,040,971	1,790,362
5. 10. 1	124,340,000	1,163,024	1,184,558	2,263,552	913,514	1,026,228	1,766,912

- (注) 1 平成27年10月1日、令和2年10月1日現在の人口は、国勢調査による数値である。
 2 平成27年、令和2年以外の数値は、全国は総務省統計局の人口推計、東北各県は各県人口推計による。
 3 令和5年10月1日現在の全国の人口は総務省統計局の人口推計（概算値）であり、後日、総務省から公表される確定値とは異なる。

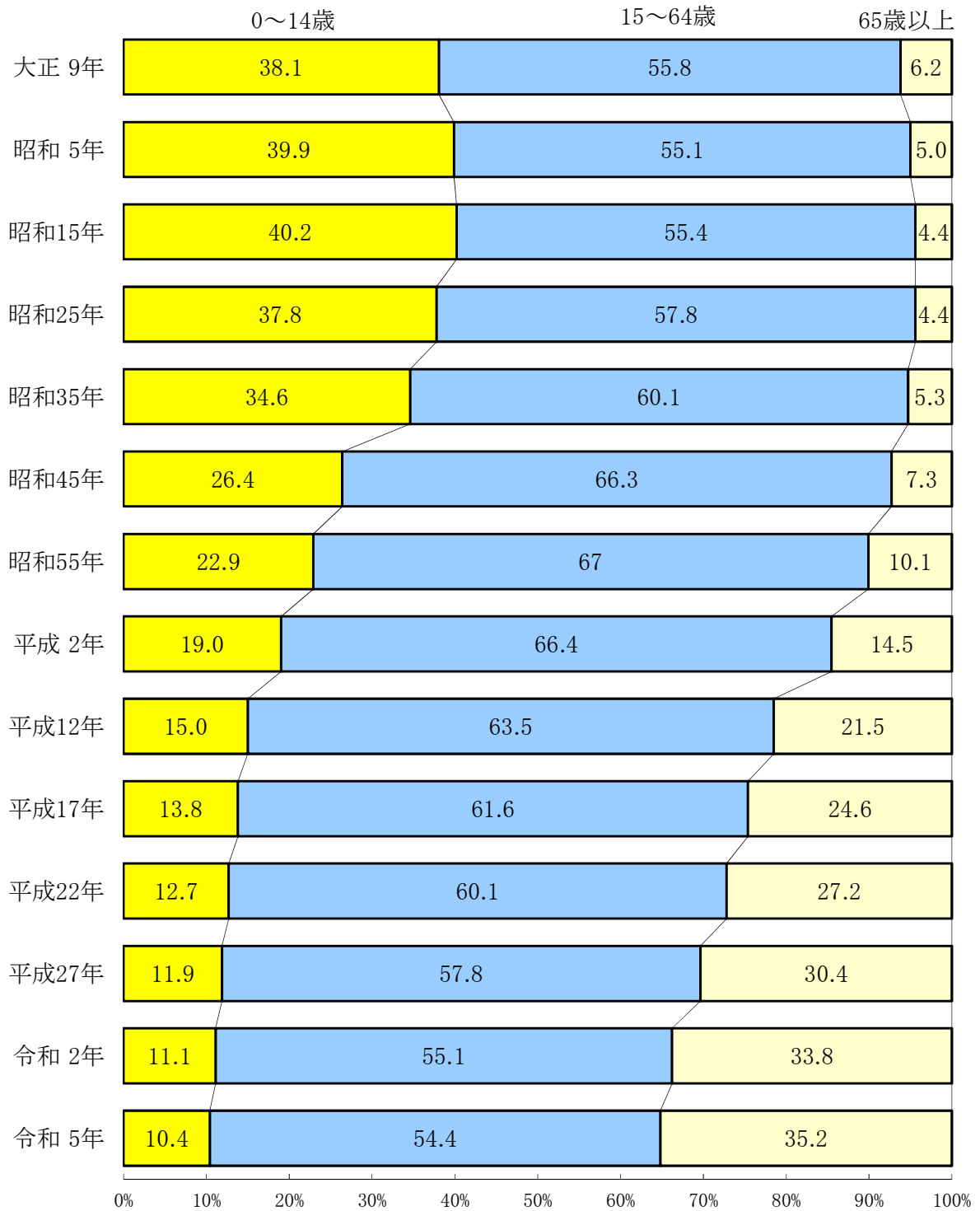
Ⅱ 令和5年統計表

- 1 本表に掲載している人口は、令和2年国勢調査の常住人口を基準として算出した推計人口である。
- 2 本表に掲載している世帯数は、住民基本台帳による数値である。

第 1 表 市郡（町村）別 ・ 男女別人口及び世帯数

（令和5年10月1日現在）（単位：人・世帯）

市 町 村	人 口			世 帯 数	市 町 村	人 口			世 帯 数
	総数	男	女			総数	男	女	
県 計	1,163,024	561,325	601,699	535,019	下 閉 伊 郡	26,545	13,045	13,500	13,021
市 部 計	963,216	464,655	498,561	445,181	山 田 町	13,512	6,516	6,996	6,446
郡 部 計	199,808	96,670	103,138	89,838	岩 泉 町	7,907	3,950	3,957	4,138
盛 岡 市	283,674	133,931	149,743	138,616	田 野 畑 村	2,837	1,425	1,412	1,351
宮 古 市	46,563	22,520	24,043	22,734	普 代 村	2,289	1,154	1,135	1,086
大 船 渡 市	32,453	15,602	16,851	14,809	九 戸 郡	30,543	14,515	16,028	14,338
花 巻 市	90,007	43,065	46,942	38,856	軽 米 町	7,723	3,751	3,972	3,691
北 上 市	92,480	47,082	45,398	41,327	野 田 村	3,710	1,778	1,932	1,670
久 慈 市	30,934	14,817	16,117	15,446	九 戸 村	5,006	2,352	2,654	2,207
遠 野 市	23,888	11,500	12,388	10,706	洋 野 町	14,104	6,634	7,470	6,770
一 関 市	105,918	51,588	54,330	46,329	二 戸 郡	10,532	5,058	5,474	5,489
陸前高田市	17,288	8,291	8,997	7,606	一 戸 町	10,532	5,058	5,474	5,489
釜 石 市	30,066	14,495	15,571	15,802					
二 戸 市	23,998	11,280	12,718	11,699					
八 幡 平 市	22,701	10,875	11,826	10,614					
奥 州 市	108,191	52,709	55,482	46,484					
滝 沢 市	55,055	26,900	28,155	24,153					
岩 手 郡	31,426	15,209	16,217	14,461					
雫 石 町	14,891	7,130	7,761	6,404					
葛 巻 町	5,224	2,558	2,666	2,668					
岩 手 町	11,311	5,521	5,790	5,389					
紫 波 郡	59,231	28,318	30,913	23,964					
紫 波 町	31,906	15,331	16,575	12,911					
矢 巾 町	27,325	12,987	14,338	11,053					
和 賀 郡	4,638	2,167	2,471	2,227					
西 和 賀 町	4,638	2,167	2,471	2,227					
胆 沢 郡	15,173	7,879	7,294	6,371					
金 ヶ 崎 町	15,173	7,879	7,294	6,371					
西 磐 井 郡	6,787	3,262	3,525	2,610					
平 泉 町	6,787	3,262	3,525	2,610					
気 仙 郡	4,613	2,291	2,322	2,077					
住 田 町	4,613	2,291	2,322	2,077					
上 閉 伊 郡	10,320	4,926	5,394	5,280					
大 槌 町	10,320	4,926	5,394	5,280					

図 岩手県の人口ピラミッド

(令和5年10月1日現在)

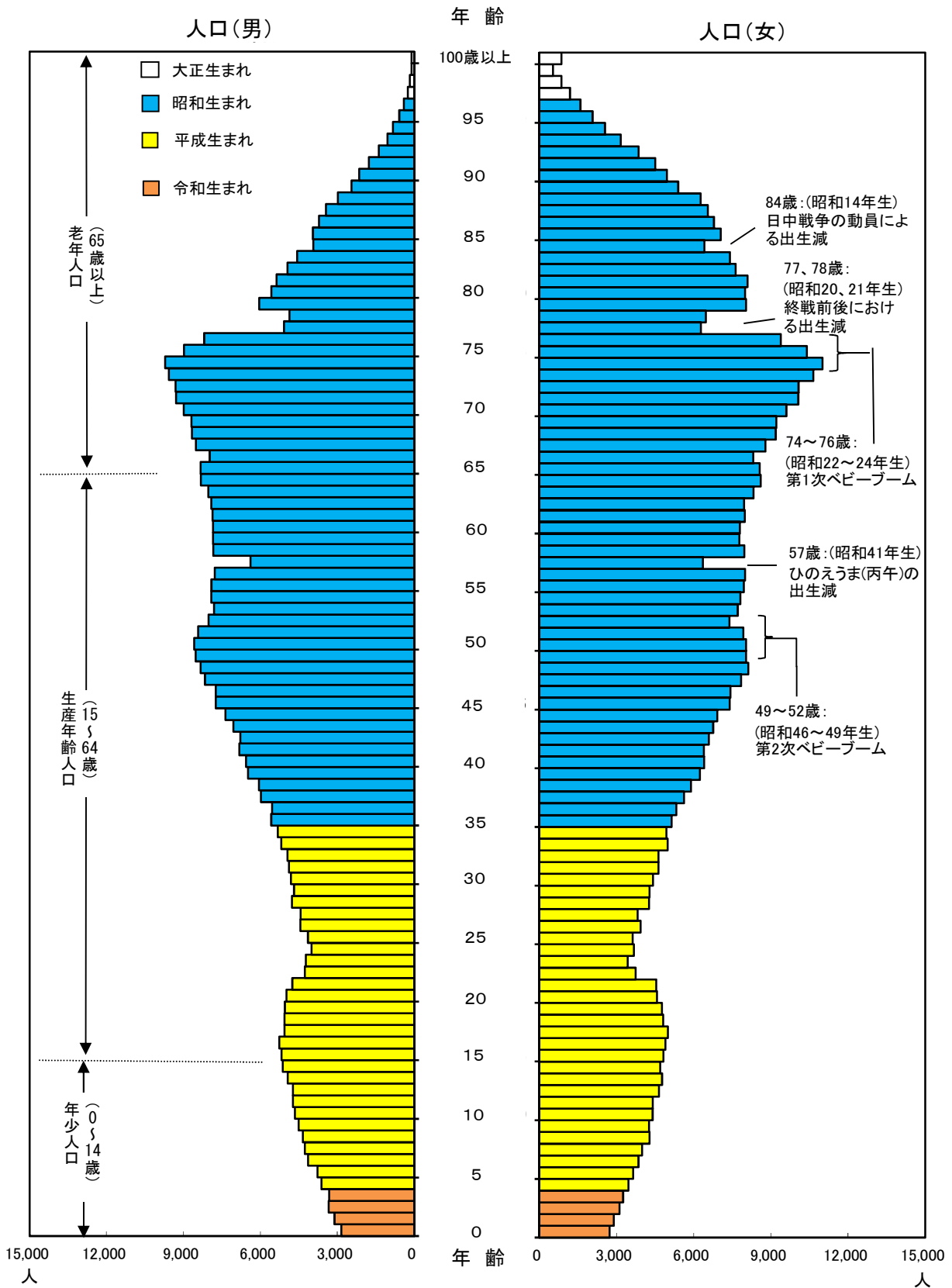

第2表
県計

年齢(各歳・5歳階級)別・男女別人口

(令和5年10月1日現在)

(単位：人)

年齢別	総数	男	女	年齢別	総数	男	女
総数	1,163,024	561,325	601,699				
0～4	31,706	16,236	15,470	50～54	79,667	40,757	38,910
0	5,579	2,848	2,731	50	16,624	8,584	8,040
1	6,004	3,110	2,894	51	16,356	8,425	7,931
2	6,456	3,335	3,121	52	15,417	8,020	7,397
3	6,579	3,321	3,258	53	15,530	7,810	7,720
4	7,088	3,622	3,466	54	15,740	7,918	7,822
5～9	41,094	21,035	20,059	55～59	75,833	37,760	38,073
5	7,421	3,770	3,651	55	15,861	7,909	7,952
6	7,994	4,137	3,857	56	15,777	7,779	7,998
7	8,264	4,270	3,994	57	12,753	6,386	6,367
8	8,637	4,348	4,289	58	15,812	7,840	7,972
9	8,778	4,510	4,268	59	15,630	7,846	7,784
10～14	47,127	24,183	22,944	60～64	80,654	39,974	40,680
10	9,062	4,655	4,407	60	15,647	7,845	7,802
11	9,145	4,735	4,410	61	15,855	7,862	7,993
12	9,384	4,732	4,652	62	15,873	7,914	7,959
13	9,707	4,934	4,773	63	16,357	8,031	8,326
14	9,829	5,127	4,702	64	16,922	8,322	8,600
15～19	49,921	25,610	24,311	65～69	86,278	42,179	44,099
15	10,002	5,179	4,823	65	16,895	8,328	8,567
16	10,169	5,265	4,904	66	16,301	7,977	8,324
17	10,064	5,062	5,002	67	17,314	8,518	8,796
18	9,875	5,059	4,816	68	17,861	8,670	9,191
19	9,811	5,045	4,766	69	17,907	8,686	9,221
20～24	42,228	22,241	19,987	70～74	98,284	46,869	51,415
20	9,565	4,986	4,579	70	18,589	8,986	9,603
21	9,305	4,755	4,550	71	19,361	9,292	10,069
22	8,015	4,269	3,746	72	19,385	9,307	10,078
23	7,660	4,226	3,434	73	20,231	9,571	10,660
24	7,683	4,005	3,678	74	20,718	9,713	11,005
25～29	42,413	22,469	19,944	75～79	73,733	33,154	40,579
25	7,779	4,146	3,633	75	19,375	8,977	10,398
26	8,373	4,437	3,936	76	17,575	8,190	9,385
27	8,251	4,429	3,822	77	11,358	5,080	6,278
28	9,039	4,770	4,269	78	11,342	4,863	6,479
29	8,971	4,687	4,284	79	14,083	6,044	8,039
30～34	48,776	25,151	23,625	80～84	61,939	24,379	37,560
30	9,234	4,810	4,424	80	13,573	5,573	8,000
31	9,519	4,889	4,630	81	13,463	5,366	8,097
32	9,579	4,942	4,637	82	12,576	4,943	7,633
33	10,174	5,185	4,989	83	11,973	4,563	7,410
34	10,270	5,325	4,945	84	10,354	3,934	6,420
35～39	57,872	29,643	28,229	85～89	48,599	16,530	32,069
35	10,725	5,578	5,147	85	11,005	3,953	7,052
36	10,870	5,547	5,323	86	10,505	3,715	6,790
37	11,601	5,979	5,622	87	9,997	3,442	6,555
38	11,953	6,056	5,897	88	9,246	2,976	6,270
39	12,723	6,483	6,240	89	7,846	2,444	5,402
40～44	67,658	34,574	33,084	90～94	26,245	7,184	19,061
40	12,966	6,559	6,407	90	7,110	2,147	4,963
41	13,219	6,821	6,398	91	6,280	1,773	4,507
42	13,374	6,780	6,594	92	5,249	1,387	3,862
43	13,816	7,051	6,765	93	4,220	1,048	3,172
44	14,283	7,363	6,920	94	3,386	829	2,557
45～49	79,338	40,497	38,841	95～99	7,781	1,519	6,262
45	15,140	7,741	7,399	95	2,658	585	2,073
46	15,172	7,738	7,434	96	2,010	410	1,600
47	16,005	8,161	7,844	97	1,443	249	1,194
48	16,456	8,331	8,125	98	1,031	171	860
49	16,565	8,526	8,039	99	639	104	535
				100～	966	108	858
				年齢不詳	14,912	9,273	5,639

第2表
盛岡市

年齢(各歳・5歳階級)別・男女別人口

(令和5年10月1日現在)

(単位：人)

年齢別	総数	男	女	年齢別	総数	男	女
総数	283,674	133,931	149,743				
0～4	8,775	4,495	4,280	50～54	20,611	10,117	10,494
0	1,606	821	785	50	4,343	2,161	2,182
1	1,718	891	827	51	4,247	2,115	2,132
2	1,841	956	885	52	3,960	1,945	2,015
3	1,735	897	838	53	3,977	1,921	2,056
4	1,875	930	945	54	4,084	1,975	2,109
5～9	10,503	5,280	5,223	55～59	18,136	8,797	9,339
5	1,881	930	951	55	3,906	1,924	1,982
6	2,040	1,030	1,010	56	3,798	1,796	2,002
7	2,164	1,109	1,055	57	2,996	1,456	1,540
8	2,193	1,104	1,089	58	3,756	1,797	1,959
9	2,225	1,107	1,118	59	3,680	1,824	1,856
10～14	11,957	6,075	5,882	60～64	18,390	8,741	9,649
10	2,255	1,157	1,098	60	3,726	1,759	1,967
11	2,361	1,204	1,157	61	3,633	1,682	1,951
12	2,422	1,206	1,216	62	3,704	1,829	1,875
13	2,419	1,207	1,212	63	3,676	1,757	1,919
14	2,500	1,301	1,199	64	3,651	1,714	1,937
15～19	12,781	6,461	6,320	65～69	18,240	8,631	9,609
15	2,418	1,249	1,169	65	3,792	1,769	2,023
16	2,582	1,300	1,282	66	3,533	1,719	1,814
17	2,425	1,189	1,236	67	3,600	1,699	1,901
18	2,579	1,311	1,268	68	3,670	1,754	1,916
19	2,777	1,412	1,365	69	3,645	1,690	1,955
20～24	14,080	6,967	7,113	70～74	19,811	8,933	10,878
20	2,695	1,378	1,317	70	3,680	1,701	1,979
21	2,967	1,447	1,520	71	3,793	1,735	2,058
22	2,887	1,450	1,437	72	3,909	1,767	2,142
23	2,864	1,438	1,426	73	4,142	1,851	2,291
24	2,667	1,254	1,413	74	4,287	1,879	2,408
25～29	12,159	6,049	6,110	75～79	15,627	6,774	8,853
25	2,467	1,226	1,241	75	4,015	1,786	2,229
26	2,487	1,257	1,230	76	3,877	1,724	2,153
27	2,327	1,176	1,151	77	2,464	1,050	1,414
28	2,418	1,198	1,220	78	2,384	998	1,386
29	2,460	1,192	1,268	79	2,887	1,216	1,671
30～34	13,165	6,472	6,693	80～84	12,368	4,831	7,537
30	2,601	1,316	1,285	80	2,872	1,169	1,703
31	2,580	1,265	1,315	81	2,778	1,114	1,664
32	2,620	1,298	1,322	82	2,491	966	1,525
33	2,635	1,291	1,344	83	2,278	852	1,426
34	2,729	1,302	1,427	84	1,949	730	1,219
35～39	15,175	7,398	7,777	85～89	9,066	3,064	6,002
35	2,870	1,435	1,435	85	2,044	761	1,283
36	2,829	1,363	1,466	86	1,921	658	1,263
37	3,105	1,547	1,558	87	1,876	620	1,256
38	3,144	1,509	1,635	88	1,718	540	1,178
39	3,227	1,544	1,683	89	1,507	485	1,022
40～44	17,389	8,422	8,967	90～94	5,070	1,378	3,692
40	3,310	1,577	1,733	90	1,415	429	986
41	3,463	1,681	1,782	91	1,229	350	879
42	3,417	1,639	1,778	92	995	256	739
43	3,520	1,723	1,797	93	805	187	618
44	3,679	1,802	1,877	94	626	156	470
45～49	20,518	10,009	10,509	95～99	1,461	307	1,154
45	3,857	1,883	1,974	95	539	125	414
46	3,890	1,902	1,988	96	371	86	285
47	4,171	2,055	2,116	97	257	52	205
48	4,239	2,030	2,209	98	186	22	164
49	4,361	2,139	2,222	99	108	22	86
				100～	192	16	176
				年齢不詳	8,200	4,714	3,486

第2表
宮古市

年齢(各歳・5歳階級)別・男女別人口

(令和5年10月1日現在)

(単位：人)

年齢別	総数	男	女	年齢別	総数	男	女
総数	46,563	22,520	24,043				
0～4	1,159	579	580	50～54	3,301	1,727	1,574
0	230	109	121	50	645	342	303
1	202	91	111	51	625	327	298
2	221	121	100	52	687	360	327
3	241	115	126	53	664	334	330
4	265	143	122	54	680	364	316
5～9	1,442	737	705	55～59	3,285	1,732	1,553
5	269	132	137	55	698	356	342
6	260	132	128	56	630	339	291
7	294	155	139	57	572	312	260
8	320	164	156	58	703	376	327
9	299	154	145	59	682	349	333
10～14	1,679	860	819	60～64	3,340	1,715	1,625
10	315	179	136	60	680	392	288
11	342	162	180	61	665	335	330
12	319	159	160	62	600	295	305
13	328	162	166	63	691	344	347
14	375	198	177	64	704	349	355
15～19	1,712	874	838	65～69	3,693	1,832	1,861
15	381	196	185	65	730	370	360
16	370	195	175	66	689	356	333
17	369	174	195	67	730	361	369
18	312	163	149	68	754	371	383
19	280	146	134	69	790	374	416
20～24	1,209	595	614	70～74	4,381	2,062	2,319
20	282	145	137	70	789	367	422
21	253	120	133	71	857	401	456
22	251	110	141	72	795	370	425
23	215	100	115	73	953	465	488
24	208	120	88	74	987	459	528
25～29	1,503	820	683	75～79	3,549	1,572	1,977
25	234	125	109	75	982	447	535
26	299	163	136	76	814	395	419
27	317	183	134	77	473	201	272
28	336	183	153	78	571	226	345
29	317	166	151	79	709	303	406
30～34	1,736	958	778	80～84	3,140	1,225	1,915
30	333	174	159	80	680	277	403
31	321	178	143	81	668	256	412
32	327	178	149	82	632	255	377
33	388	211	177	83	624	245	379
34	367	217	150	84	536	192	344
35～39	2,105	1,078	1,027	85～89	2,245	787	1,458
35	395	205	190	85	529	198	331
36	418	204	214	86	503	195	308
37	370	207	163	87	416	138	278
38	419	211	208	88	450	154	296
39	503	251	252	89	347	102	245
40～44	2,391	1,252	1,139	90～94	1,131	305	826
40	452	226	226	90	321	101	220
41	461	247	214	91	280	83	197
42	470	248	222	92	218	52	166
43	534	278	256	93	172	36	136
44	474	253	221	94	140	33	107
45～49	2,851	1,497	1,354	95～99	327	65	262
45	513	262	251	95	122	24	98
46	526	284	242	96	85	16	69
47	607	299	308	97	54	12	42
48	589	300	289	98	46	9	37
49	616	352	264	99	20	4	16
				100～	54	7	47
				年齢不詳	330	241	89

第2表 大船渡市 年齢(各歳・5歳階級)別・男女別人口

(令和5年10月1日現在)

(単位：人)

年齢別	総数	男	女	年齢別	総数	男	女
総数	32,453	15,602	16,851				
0～4	753	397	356	50～54	2,296	1,211	1,085
0	131	73	58	50	461	232	229
1	138	65	73	51	444	232	212
2	147	81	66	52	448	243	205
3	155	89	66	53	446	252	194
4	182	89	93	54	497	252	245
5～9	1,036	544	492	55～59	2,369	1,170	1,199
5	184	80	104	55	472	242	230
6	204	112	92	56	473	245	228
7	200	102	98	57	376	171	205
8	230	124	106	58	565	263	302
9	218	126	92	59	483	249	234
10～14	1,150	599	551	60～64	2,451	1,236	1,215
10	204	110	94	60	479	258	221
11	246	129	117	61	556	280	276
12	234	134	100	62	454	230	224
13	238	122	116	63	513	236	277
14	228	104	124	64	449	232	217
15～19	1,176	595	581	65～69	2,450	1,222	1,228
15	237	127	110	65	496	258	238
16	254	118	136	66	442	225	217
17	269	145	124	67	476	238	238
18	226	114	112	68	519	234	285
19	190	91	99	69	517	267	250
20～24	688	378	310	70～74	3,056	1,442	1,614
20	186	92	94	70	583	276	307
21	161	80	81	71	605	271	334
22	95	57	38	72	580	281	299
23	122	90	32	73	648	326	322
24	124	59	65	74	640	288	352
25～29	1,028	552	476	75～79	2,318	1,046	1,272
25	148	88	60	75	658	306	352
26	204	109	95	76	486	256	230
27	223	116	107	77	314	134	180
28	234	121	113	78	386	154	232
29	219	118	101	79	474	196	278
30～34	1,328	690	638	80～84	2,176	835	1,341
30	241	132	109	80	479	169	310
31	295	146	149	81	453	175	278
32	261	139	122	82	486	197	289
33	277	140	137	83	427	169	258
34	254	133	121	84	331	125	206
35～39	1,369	708	661	85～89	1,617	593	1,024
35	293	150	143	85	384	152	232
36	258	129	129	86	329	115	214
37	261	139	122	87	329	128	201
38	255	131	124	88	322	113	209
39	302	159	143	89	253	85	168
40～44	1,629	812	817	90～94	854	234	620
40	326	153	173	90	233	74	159
41	308	160	148	91	185	54	131
42	318	154	164	92	180	43	137
43	300	148	152	93	130	27	103
44	377	197	180	94	126	36	90
45～49	2,082	1,038	1,044	95～99	246	40	206
45	390	193	197	95	83	18	65
46	388	190	198	96	71	12	59
47	411	205	206	97	41	4	37
48	454	230	224	98	37	4	33
49	439	220	219	99	14	2	12
				100～	30	5	25
				年齢不詳	351	255	96

第2表
花巻市

年齢(各歳・5歳階級)別・男女別人口

(令和5年10月1日現在)

(単位：人)

年齢別	総数	男	女	年齢別	総数	男	女
総数	90,007	43,065	46,942				
0～4	2,416	1,248	1,168	50～54	6,056	3,076	2,980
0	426	215	211	50	1,286	665	621
1	464	251	213	51	1,239	655	584
2	486	249	237	52	1,183	613	570
3	516	259	257	53	1,198	590	608
4	524	274	250	54	1,150	553	597
5～9	3,266	1,647	1,619	55～59	5,839	2,860	2,979
5	585	290	295	55	1,227	607	620
6	659	350	309	56	1,294	626	668
7	643	333	310	57	969	471	498
8	682	335	347	58	1,160	560	600
9	697	339	358	59	1,189	596	593
10～14	3,572	1,819	1,753	60～64	5,973	2,955	3,018
10	675	341	334	60	1,131	576	555
11	671	336	335	61	1,156	574	582
12	728	379	349	62	1,171	577	594
13	739	382	357	63	1,223	594	629
14	759	381	378	64	1,292	634	658
15～19	4,015	2,100	1,915	65～69	6,467	3,131	3,336
15	789	410	379	65	1,211	590	621
16	801	427	374	66	1,224	592	632
17	799	407	392	67	1,302	647	655
18	828	433	395	68	1,352	657	695
19	798	423	375	69	1,378	645	733
20～24	3,375	1,887	1,488	70～74	7,396	3,474	3,922
20	793	433	360	70	1,353	666	687
21	766	415	351	71	1,438	668	770
22	631	355	276	72	1,510	732	778
23	567	323	244	73	1,544	690	854
24	618	361	257	74	1,551	718	833
25～29	3,168	1,645	1,523	75～79	6,101	2,652	3,449
25	623	306	317	75	1,486	656	830
26	611	309	302	76	1,505	678	827
27	608	337	271	77	976	419	557
28	634	346	288	78	931	392	539
29	692	347	345	79	1,203	507	696
30～34	3,726	1,927	1,799	80～84	5,141	2,011	3,130
30	683	386	297	80	1,112	467	645
31	706	363	343	81	1,141	454	687
32	749	372	377	82	1,027	389	638
33	769	401	368	83	1,017	383	634
34	819	405	414	84	844	318	526
35～39	4,443	2,311	2,132	85～89	3,912	1,304	2,608
35	839	417	422	85	844	298	546
36	818	410	408	86	857	295	562
37	926	513	413	87	829	260	569
38	892	466	426	88	750	248	502
39	968	505	463	89	632	203	429
40～44	5,367	2,763	2,604	90～94	2,129	559	1,570
40	1,032	532	500	90	585	172	413
41	1,036	527	509	91	457	123	334
42	1,071	557	514	92	450	111	339
43	1,079	568	511	93	342	87	255
44	1,149	579	570	94	295	66	229
45～49	6,239	3,162	3,077	95～99	659	122	537
45	1,231	636	595	95	227	53	174
46	1,179	602	577	96	146	32	114
47	1,281	635	646	97	123	16	107
48	1,239	624	615	98	98	10	88
49	1,309	665	644	99	65	11	54
				100～	75	11	64
				年齢不詳	672	401	271

第2表
北上市

年齢(各歳・5歳階級)別・男女別人口

(令和5年10月1日現在)

(単位：人)

年齢別	総数	男	女	年齢別	総数	男	女
総数	92,480	47,082	45,398				
0～4	2,842	1,467	1,375	50～54	6,837	3,734	3,103
0	492	247	245	50	1,547	852	695
1	531	286	245	51	1,429	776	653
2	552	288	264	52	1,352	770	582
3	577	304	273	53	1,263	689	574
4	690	342	348	54	1,246	647	599
5～9	3,622	1,872	1,750	55～59	5,906	3,097	2,809
5	675	352	323	55	1,272	635	637
6	688	359	329	56	1,237	629	608
7	750	381	369	57	1,021	559	462
8	723	367	356	58	1,244	681	563
9	786	413	373	59	1,132	593	539
10～14	4,024	2,106	1,918	60～64	5,541	2,851	2,690
10	783	397	386	60	1,170	609	561
11	791	426	365	61	1,095	580	515
12	771	400	371	62	1,078	555	523
13	822	417	405	63	1,079	525	554
14	857	466	391	64	1,119	582	537
15～19	4,271	2,220	2,051	65～69	5,688	2,793	2,895
15	828	418	410	65	1,111	573	538
16	885	473	412	66	1,073	526	547
17	838	417	421	67	1,146	565	581
18	814	428	386	68	1,179	567	612
19	906	484	422	69	1,179	562	617
20～24	3,962	2,249	1,713	70～74	6,478	3,083	3,395
20	859	461	398	70	1,248	639	609
21	865	489	376	71	1,341	623	718
22	742	434	308	72	1,270	594	676
23	749	472	277	73	1,273	588	685
24	747	393	354	74	1,346	639	707
25～29	4,209	2,434	1,775	75～79	4,769	2,065	2,704
25	796	485	311	75	1,182	531	651
26	790	455	335	76	1,183	523	660
27	840	488	352	77	764	329	435
28	908	515	393	78	711	297	414
29	875	491	384	79	929	385	544
30～34	4,773	2,608	2,165	80～84	3,858	1,507	2,351
30	950	520	430	80	832	348	484
31	915	479	436	81	843	320	523
32	921	508	413	82	787	297	490
33	1,007	542	465	83	749	297	452
34	980	559	421	84	647	245	402
35～39	5,362	2,821	2,541	85～89	2,872	932	1,940
35	973	513	460	85	663	213	450
36	1,021	549	472	86	642	232	410
37	1,090	576	514	87	604	212	392
38	1,109	548	561	88	515	145	370
39	1,169	635	534	89	448	130	318
40～44	6,211	3,333	2,878	90～94	1,496	401	1,095
40	1,200	632	568	90	416	115	301
41	1,193	650	543	91	336	97	239
42	1,239	666	573	92	299	81	218
43	1,253	672	581	93	250	63	187
44	1,326	713	613	94	195	45	150
45～49	7,263	3,898	3,365	95～99	437	85	352
45	1,355	722	633	95	146	30	116
46	1,432	781	651	96	123	21	102
47	1,475	770	705	97	81	14	67
48	1,499	835	664	98	63	12	51
49	1,502	790	712	99	24	8	16
				100～	62	6	56
				年齢不詳	1,997	1,520	477

第2表
久慈市

年齢(各歳・5歳階級)別・男女別人口

(令和5年10月1日現在)

(単位：人)

年齢別	総数	男	女	年齢別	総数	男	女
総数	30,934	14,817	16,117				
0～4	801	402	399	50～54	2,260	1,156	1,104
0	154	77	77	50	424	213	211
1	144	77	67	51	476	242	234
2	161	71	90	52	418	217	201
3	162	85	77	53	436	227	209
4	180	92	88	54	506	257	249
5～9	1,059	571	488	55～59	2,127	1,028	1,099
5	167	84	83	55	473	215	258
6	209	115	94	56	428	212	216
7	204	95	109	57	344	168	176
8	234	132	102	58	434	219	215
9	245	145	100	59	448	214	234
10～14	1,308	675	633	60～64	2,382	1,180	1,202
10	239	134	105	60	439	234	205
11	240	134	106	61	489	251	238
12	291	136	155	62	447	220	227
13	263	140	123	63	480	230	250
14	275	131	144	64	527	245	282
15～19	1,346	735	611	65～69	2,410	1,149	1,261
15	287	159	128	65	468	232	236
16	287	173	114	66	437	216	221
17	287	147	140	67	511	240	271
18	258	134	124	68	477	237	240
19	227	122	105	69	517	224	293
20～24	629	337	292	70～74	2,705	1,303	1,402
20	207	107	100	70	532	253	279
21	117	53	64	71	558	275	283
22	105	62	43	72	531	250	281
23	73	51	22	73	494	243	251
24	127	64	63	74	590	282	308
25～29	963	497	466	75～79	2,019	925	1,094
25	156	85	71	75	552	270	282
26	180	98	82	76	450	215	235
27	180	91	89	77	293	133	160
28	229	108	121	78	316	143	173
29	218	115	103	79	408	164	244
30～34	1,238	596	642	80～84	1,640	642	998
30	225	106	119	80	371	168	203
31	242	111	131	81	341	131	210
32	260	123	137	82	307	110	197
33	254	118	136	83	334	127	207
34	257	138	119	84	287	106	181
35～39	1,476	712	764	85～89	1,341	449	892
35	310	153	157	85	297	105	192
36	258	130	128	86	309	102	207
37	279	124	155	87	268	103	165
38	298	150	148	88	253	79	174
39	331	155	176	89	214	60	154
40～44	1,726	844	882	90～94	672	163	509
40	333	149	184	90	169	44	125
41	325	161	164	91	174	45	129
42	362	185	177	92	124	35	89
43	365	189	176	93	132	25	107
44	341	160	181	94	73	14	59
45～49	1,931	981	950	95～99	222	47	175
45	359	179	180	95	95	21	74
46	386	188	198	96	48	8	40
47	387	194	193	97	40	11	29
48	392	208	184	98	21	4	17
49	407	212	195	99	18	3	15
				100～	36	7	29
				年齢不詳	643	418	225

第2表
遠野市

年齢(各歳・5歳階級)別・男女別人口

(令和5年10月1日現在)

(単位：人)

年齢別	総数	男	女	年齢別	総数	男	女
総数	23,888	11,500	12,388				
0～4	584	307	277	50～54	1,375	727	648
0	105	56	49	50	310	164	146
1	101	52	49	51	259	143	116
2	120	72	48	52	254	140	114
3	133	63	70	53	276	147	129
4	125	64	61	54	276	133	143
5～9	705	338	367	55～59	1,522	779	743
5	123	56	67	55	308	151	157
6	131	61	70	56	290	142	148
7	147	78	69	57	272	152	120
8	153	65	88	58	304	140	164
9	151	78	73	59	348	194	154
10～14	960	503	457	60～64	1,771	908	863
10	201	99	102	60	310	160	150
11	179	98	81	61	326	180	146
12	184	99	85	62	334	161	173
13	196	91	105	63	382	196	186
14	200	116	84	64	419	211	208
15～19	942	502	440	65～69	2,111	1,059	1,052
15	190	99	91	65	426	206	220
16	201	108	93	66	379	172	207
17	217	106	111	67	448	239	209
18	169	95	74	68	436	233	203
19	165	94	71	69	422	209	213
20～24	444	253	191	70～74	2,317	1,140	1,177
20	173	96	77	70	439	209	230
21	99	57	42	71	449	213	236
22	51	25	26	72	436	221	215
23	56	30	26	73	506	253	253
24	65	45	20	74	487	244	243
25～29	655	338	317	75～79	1,677	787	890
25	112	62	50	75	476	228	248
26	153	74	79	76	426	208	218
27	106	49	57	77	222	116	106
28	136	77	59	78	257	112	145
29	148	76	72	79	296	123	173
30～34	891	442	449	80～84	1,606	594	1,012
30	158	77	81	80	342	128	214
31	172	92	80	81	313	121	192
32	165	85	80	82	325	116	209
33	206	94	112	83	351	140	211
34	190	94	96	84	275	89	186
35～39	1,083	583	500	85～89	1,453	474	979
35	179	98	81	85	324	100	224
36	190	104	86	86	302	113	189
37	198	106	92	87	301	106	195
38	247	129	118	88	282	89	193
39	269	146	123	89	244	66	178
40～44	1,374	728	646	90～94	744	221	523
40	266	151	115	90	194	61	133
41	280	149	131	91	183	59	124
42	271	141	130	92	153	40	113
43	275	143	132	93	136	44	92
44	282	144	138	94	78	17	61
45～49	1,401	746	655	95～99	221	43	178
45	292	152	140	95	86	20	66
46	273	147	126	96	50	9	41
47	274	151	123	97	50	11	39
48	277	160	117	98	17	3	14
49	285	136	149	99	18	0	18
				100～	20	4	16
				年齢不詳	32	24	8

第2表
一関市

年齢(各歳・5歳階級)別・男女別人口

(令和5年10月1日現在)

(単位：人)

年齢別	総数	男	女	年齢別	総数	男	女
総数	105,918	51,588	54,330				
0～4	2,502	1,254	1,248	50～54	6,653	3,397	3,256
0	449	232	217	50	1,431	742	689
1	467	231	236	51	1,392	708	684
2	496	245	251	52	1,249	652	597
3	520	248	272	53	1,267	648	619
4	570	298	272	54	1,314	647	667
5～9	3,394	1,810	1,584	55～59	6,933	3,461	3,472
5	606	324	282	55	1,379	676	703
6	634	334	300	56	1,455	714	741
7	678	359	319	57	1,178	610	568
8	722	383	339	58	1,475	742	733
9	754	410	344	59	1,446	719	727
10～14	4,185	2,197	1,988	60～64	7,823	3,938	3,885
10	780	414	366	60	1,456	740	716
11	778	422	356	61	1,467	742	725
12	857	428	429	62	1,598	796	802
13	894	460	434	63	1,595	808	787
14	876	473	403	64	1,707	852	855
15～19	4,726	2,476	2,250	65～69	8,825	4,385	4,440
15	995	507	488	65	1,699	842	857
16	906	473	433	66	1,648	806	842
17	1,001	503	498	67	1,795	900	895
18	900	481	419	68	1,820	882	938
19	924	512	412	69	1,863	955	908
20～24	3,136	1,700	1,436	70～74	10,102	5,035	5,067
20	852	450	402	70	1,899	941	958
21	739	397	342	71	2,033	1,000	1,033
22	548	311	237	72	2,015	1,010	1,005
23	496	285	211	73	2,039	1,026	1,013
24	501	257	244	74	2,116	1,058	1,058
25～29	3,294	1,803	1,491	75～79	6,958	3,285	3,673
25	557	316	241	75	1,930	941	989
26	671	359	312	76	1,602	786	816
27	603	320	283	77	1,041	476	565
28	736	400	336	78	1,059	474	585
29	727	408	319	79	1,326	608	718
30～34	3,766	1,972	1,794	80～84	6,050	2,434	3,616
30	726	381	345	80	1,260	505	755
31	757	411	346	81	1,325	532	793
32	738	364	374	82	1,206	512	694
33	801	416	385	83	1,221	472	749
34	744	400	344	84	1,038	413	625
35～39	4,935	2,575	2,360	85～89	4,981	1,682	3,299
35	823	427	396	85	1,130	380	750
36	970	499	471	86	1,042	397	645
37	974	516	458	87	1,073	384	689
38	1,075	553	522	88	944	278	666
39	1,093	580	513	89	792	243	549
40～44	5,885	3,060	2,825	90～94	2,946	826	2,120
40	1,111	554	557	90	784	252	532
41	1,139	623	516	91	709	222	487
42	1,148	583	565	92	605	163	442
43	1,192	606	586	93	488	113	375
44	1,295	694	601	94	360	76	284
45～49	7,104	3,673	3,431	95～99	909	166	743
45	1,405	725	680	95	295	58	237
46	1,333	684	649	96	232	42	190
47	1,391	720	671	97	173	29	144
48	1,512	778	734	98	144	26	118
49	1,463	766	697	99	65	11	54
				100～	118	14	104
				年齢不詳	693	445	248

第2表 年齢(各歳・5歳階級)別・男女別人口
陸前高田市

(令和5年10月1日現在)

(単位：人)

年齢別	総数	男	女	年齢別	総数	男	女
総数	17,288	8,291	8,997				
0～4	411	188	223	50～54	1,189	592	597
0	66	25	41	50	213	97	116
1	72	34	38	51	264	136	128
2	85	41	44	52	218	121	97
3	96	37	59	53	236	122	114
4	92	51	41	54	258	116	142
5～9	502	243	259	55～59	1,267	653	614
5	90	44	46	55	254	137	117
6	104	57	47	56	260	137	123
7	106	51	55	57	221	110	111
8	104	40	64	58	271	145	126
9	98	51	47	59	261	124	137
10～14	577	297	280	60～64	1,292	636	656
10	111	60	51	60	257	121	136
11	110	52	58	61	254	109	145
12	105	51	54	62	244	124	120
13	117	62	55	63	277	144	133
14	134	72	62	64	260	138	122
15～19	616	330	286	65～69	1,388	665	723
15	120	68	52	65	273	142	131
16	112	64	48	66	261	132	129
17	131	70	61	67	278	130	148
18	133	64	69	68	284	128	156
19	120	64	56	69	292	133	159
20～24	267	118	149	70～74	1,695	814	881
20	121	61	60	70	313	145	168
21	67	29	38	71	298	160	138
22	23	6	17	72	334	170	164
23	10	△ 2	12	73	372	170	202
24	46	24	22	74	378	169	209
25～29	546	292	254	75～79	1,277	592	685
25	79	40	39	75	368	193	175
26	106	59	47	76	274	126	148
27	113	61	52	77	150	68	82
28	141	76	65	78	219	87	132
29	107	56	51	79	266	118	148
30～34	686	378	308	80～84	1,215	495	720
30	130	63	67	80	268	121	147
31	138	83	55	81	268	117	151
32	143	82	61	82	260	101	159
33	151	90	61	83	228	88	140
34	124	60	64	84	191	68	123
35～39	734	392	342	85～89	949	351	598
35	130	78	52	85	211	87	124
36	126	74	52	86	214	75	139
37	146	83	63	87	177	65	112
38	168	87	81	88	179	55	124
39	164	70	94	89	168	69	99
40～44	782	415	367	90～94	520	147	373
40	145	75	70	90	117	32	85
41	161	89	72	91	117	24	93
42	152	65	87	92	119	35	84
43	161	102	59	93	94	32	62
44	163	84	79	94	73	24	49
45～49	1,143	628	515	95～99	154	27	127
45	210	115	95	95	46	7	39
46	239	127	112	96	45	9	36
47	229	145	84	97	25	5	20
48	235	124	111	98	21	3	18
49	230	117	113	99	17	3	14
				100～	32	2	30
				年齢不詳	46	36	10

第2表
釜石市

年齢(各歳・5歳階級)別・男女別人口

(令和5年10月1日現在)

(単位：人)

年齢別	総数	男	女	年齢別	総数	男	女
総数	30,066	14,495	15,571				
0～4	630	325	305	50～54	2,050	1,105	945
0	116	63	53	50	401	226	175
1	112	50	62	51	387	201	186
2	141	78	63	52	405	225	180
3	119	65	54	53	414	205	209
4	142	69	73	54	443	248	195
5～9	887	439	448	55～59	2,162	1,134	1,028
5	144	81	63	55	441	238	203
6	181	87	94	56	485	252	233
7	168	88	80	57	359	188	171
8	202	91	111	58	440	230	210
9	192	92	100	59	437	226	211
10～14	1,008	509	499	60～64	2,082	1,075	1,007
10	198	93	105	60	424	226	198
11	193	98	95	61	421	229	192
12	210	108	102	62	391	176	215
13	194	99	95	63	379	196	183
14	213	111	102	64	467	248	219
15～19	1,044	540	504	65～69	2,224	1,107	1,117
15	223	119	104	65	423	203	220
16	219	107	112	66	400	204	196
17	208	105	103	67	435	217	218
18	191	108	83	68	472	230	242
19	203	101	102	69	494	253	241
20～24	891	434	457	70～74	2,926	1,358	1,568
20	223	104	119	70	574	290	284
21	179	73	106	71	587	297	290
22	179	71	108	72	575	246	329
23	141	81	60	73	596	258	338
24	169	105	64	74	594	267	327
25～29	1,236	683	553	75～79	2,228	931	1,297
25	222	130	92	75	589	264	325
26	215	114	101	76	512	215	297
27	256	142	114	77	305	135	170
28	302	162	140	78	334	124	210
29	241	135	106	79	488	193	295
30～34	1,208	644	564	80～84	2,126	839	1,287
30	229	115	114	80	452	197	255
31	236	125	111	81	431	179	252
32	221	111	110	82	478	177	301
33	275	152	123	83	386	151	235
34	247	141	106	84	379	135	244
35～39	1,239	651	588	85～89	1,551	577	974
35	242	129	113	85	388	149	239
36	226	117	109	86	329	133	196
37	247	138	109	87	321	122	199
38	251	134	117	88	280	98	182
39	273	133	140	89	233	75	158
40～44	1,495	802	693	90～94	774	201	573
40	292	165	127	90	233	62	171
41	284	150	134	91	168	41	127
42	292	153	139	92	163	45	118
43	294	155	139	93	107	29	78
44	333	179	154	94	103	24	79
45～49	1,860	951	909	95～99	210	34	176
45	356	186	170	95	61	10	51
46	349	184	165	96	62	11	51
47	359	181	178	97	49	7	42
48	407	209	198	98	20	5	15
49	389	191	198	99	18	1	17
				100～	18	△ 1	19
				年齢不詳	217	157	60

第2表
二戸市

年齢(各歳・5歳階級)別・男女別人口

(令和5年10月1日現在)

(単位：人)

年齢別	総数	男	女	年齢別	総数	男	女
総数	23,998	11,280	12,718				
0～4	554	284	270	50～54	1,654	809	845
0	91	46	45	50	303	140	163
1	108	53	55	51	324	168	156
2	116	62	54	52	315	161	154
3	115	55	60	53	370	172	198
4	124	68	56	54	342	168	174
5～9	763	393	370	55～59	1,686	868	818
5	151	80	71	55	364	182	182
6	139	71	68	56	366	191	175
7	162	81	81	57	293	146	147
8	144	73	71	58	340	179	161
9	167	88	79	59	323	170	153
10～14	893	444	449	60～64	1,746	881	865
10	189	100	89	60	322	173	149
11	186	84	102	61	340	165	175
12	162	81	81	62	328	170	158
13	187	98	89	63	372	188	184
14	169	81	88	64	384	185	199
15～19	922	460	462	65～69	2,009	984	1,025
15	198	89	109	65	376	175	201
16	220	125	95	66	373	188	185
17	201	102	99	67	442	220	222
18	161	77	84	68	414	203	211
19	142	67	75	69	404	198	206
20～24	657	295	362	70～74	2,315	1,083	1,232
20	156	68	88	70	457	226	231
21	133	62	71	71	472	218	254
22	142	58	84	72	464	210	254
23	136	64	72	73	437	203	234
24	90	43	47	74	485	226	259
25～29	723	375	348	75～79	1,693	742	951
25	119	63	56	75	444	205	239
26	131	55	76	76	363	157	206
27	123	65	58	77	260	114	146
28	169	99	70	78	272	114	158
29	181	93	88	79	354	152	202
30～34	900	451	449	80～84	1,413	557	856
30	174	79	95	80	339	136	203
31	170	94	76	81	318	130	188
32	164	96	68	82	248	99	149
33	186	88	98	83	272	103	169
34	206	94	112	84	236	89	147
35～39	1,066	553	513	85～89	1,138	358	780
35	214	105	109	85	262	84	178
36	193	95	98	86	271	89	182
37	216	111	105	87	206	60	146
38	208	107	101	88	219	66	153
39	235	135	100	89	180	59	121
40～44	1,298	675	623	90～94	651	177	474
40	255	131	124	90	161	38	123
41	251	144	107	91	167	41	126
42	267	136	131	92	133	44	89
43	268	129	139	93	101	34	67
44	257	135	122	94	89	20	69
45～49	1,559	781	778	95～99	207	29	178
45	290	134	156	95	77	5	72
46	309	162	147	96	57	7	50
47	323	168	155	97	31	8	23
48	300	142	158	98	28	7	21
49	337	175	162	99	14	2	12
				100～	18	3	15
				年齢不詳	133	78	55

第2表 八幡平市 年齢(各歳・5歳階級)別・男女別人口

(令和5年10月1日現在)

(単位：人)

年齢別	総数	男	女	年齢別	総数	男	女
総数	22,701	10,875	11,826				
0～4	462	228	234	50～54	1,436	749	687
0	71	36	35	50	280	152	128
1	94	47	47	51	315	176	139
2	103	46	57	52	282	132	150
3	92	46	46	53	279	146	133
4	102	53	49	54	280	143	137
5～9	673	341	332	55～59	1,404	715	689
5	120	61	59	55	287	147	140
6	128	68	60	56	289	152	137
7	134	67	67	57	233	113	120
8	152	72	80	58	274	133	141
9	139	73	66	59	321	170	151
10～14	812	408	404	60～64	1,771	872	899
10	157	80	77	60	294	141	153
11	160	90	70	61	321	148	173
12	160	68	92	62	375	183	192
13	175	85	90	63	373	185	188
14	160	85	75	64	408	215	193
15～19	833	420	413	65～69	2,088	1,059	1,029
15	170	76	94	65	376	201	175
16	182	104	78	66	412	213	199
17	182	100	82	67	420	208	212
18	155	73	82	68	428	213	215
19	144	67	77	69	452	224	228
20～24	618	336	282	70～74	2,494	1,272	1,222
20	146	77	69	70	511	252	259
21	138	81	57	71	487	234	253
22	137	65	72	72	534	279	255
23	105	62	43	73	488	269	219
24	92	51	41	74	474	238	236
25～29	577	293	284	75～79	1,570	756	814
25	77	44	33	75	420	195	225
26	131	61	70	76	402	205	197
27	131	68	63	77	235	119	116
28	124	68	56	78	231	106	125
29	114	52	62	79	282	131	151
30～34	696	357	339	80～84	1,528	587	941
30	113	55	58	80	331	129	202
31	127	71	56	81	295	119	176
32	138	74	64	82	306	126	180
33	140	64	76	83	331	112	219
34	178	93	85	84	265	101	164
35～39	957	489	468	85～89	1,282	431	851
35	169	87	82	85	309	111	198
36	183	97	86	86	259	73	186
37	204	99	105	87	238	85	153
38	192	97	95	88	257	99	158
39	209	109	100	89	219	63	156
40～44	1,237	646	591	90～94	694	189	505
40	222	130	92	90	160	45	115
41	255	129	126	91	184	54	130
42	252	118	134	92	153	33	120
43	257	141	116	93	116	29	87
44	251	128	123	94	81	28	53
45～49	1,326	678	648	95～99	198	28	170
45	255	138	117	95	67	15	52
46	272	137	135	96	49	8	41
47	285	143	142	97	42	△ 1	43
48	271	136	135	98	19	2	17
49	243	124	119	99	21	4	17
				100～	9	△ 1	10
				年齢不詳	36	22	14

第2表
奥州市

年齢(各歳・5歳階級)別・男女別人口

(令和5年10月1日現在)

(単位：人)

年齢別	総数	男	女	年齢別	総数	男	女
総数	108,191	52,709	55,482				
0～4	2,887	1,483	1,404	50～54	7,077	3,691	3,386
0	484	259	225	50	1,586	828	758
1	566	297	269	51	1,416	739	677
2	600	310	290	52	1,323	720	603
3	617	298	319	53	1,326	652	674
4	620	319	301	54	1,426	752	674
5～9	3,896	2,021	1,875	55～59	6,639	3,306	3,333
5	708	377	331	55	1,345	660	685
6	785	403	382	56	1,354	686	668
7	754	411	343	57	1,103	540	563
8	825	413	412	58	1,445	721	724
9	824	417	407	59	1,392	699	693
10～14	4,482	2,288	2,194	60～64	7,595	3,745	3,850
10	877	440	437	60	1,409	721	688
11	830	435	395	61	1,484	740	744
12	946	466	480	62	1,474	722	752
13	896	448	448	63	1,589	776	813
14	933	499	434	64	1,639	786	853
15～19	4,596	2,341	2,255	65～69	8,301	4,177	4,124
15	983	509	474	65	1,578	823	755
16	935	498	437	66	1,572	774	798
17	958	474	484	67	1,709	845	864
18	890	446	444	68	1,728	869	859
19	830	414	416	69	1,714	866	848
20～24	3,218	1,785	1,433	70～74	9,466	4,569	4,897
20	756	405	351	70	1,765	838	927
21	790	414	376	71	1,879	934	945
22	559	313	246	72	1,819	889	930
23	537	328	209	73	1,967	934	1,033
24	576	325	251	74	2,036	974	1,062
25～29	3,599	1,954	1,645	75～79	7,002	3,213	3,789
25	623	317	306	75	1,755	828	927
26	645	363	282	76	1,680	808	872
27	700	395	305	77	1,220	554	666
28	818	455	363	78	1,057	458	599
29	813	424	389	79	1,290	565	725
30～34	4,508	2,377	2,131	80～84	6,010	2,386	3,624
30	806	437	369	80	1,251	526	725
31	892	461	431	81	1,294	540	754
32	859	447	412	82	1,263	509	754
33	975	501	474	83	1,159	410	749
34	976	531	445	84	1,043	401	642
35～39	5,494	2,950	2,544	85～89	5,205	1,848	3,357
35	972	537	435	85	1,126	420	706
36	1,044	569	475	86	1,162	419	743
37	1,107	568	539	87	1,103	414	689
38	1,154	611	543	88	960	327	633
39	1,217	665	552	89	854	268	586
40～44	6,450	3,364	3,086	90～94	2,806	785	2,021
40	1,225	650	575	90	770	244	526
41	1,205	625	580	91	702	178	524
42	1,320	689	631	92	546	149	397
43	1,350	661	689	93	431	112	319
44	1,350	739	611	94	357	102	255
45～49	7,360	3,832	3,528	95～99	851	169	682
45	1,433	762	671	95	287	67	220
46	1,403	724	679	96	212	38	174
47	1,508	784	724	97	178	32	146
48	1,544	766	778	98	102	20	82
49	1,472	796	676	99	72	12	60
				100～	95	7	88
				年齢不詳	654	418	236

第2表
滝沢市

年齢(各歳・5歳階級)別・男女別人口

(令和5年10月1日現在)

(単位：人)

年齢別	総数	男	女	年齢別	総数	男	女
総数	55,055	26,900	28,155				
0～4	1,993	1,036	957	50～54	3,871	1,936	1,935
0	337	175	162	50	825	414	411
1	354	190	164	51	850	444	406
2	386	203	183	52	741	354	387
3	466	225	241	53	786	382	404
4	450	243	207	54	669	342	327
5～9	2,455	1,230	1,225	55～59	3,358	1,635	1,723
5	435	205	230	55	722	339	383
6	479	257	222	56	705	340	365
7	502	258	244	57	565	281	284
8	519	244	275	58	640	312	328
9	520	266	254	59	726	363	363
10～14	2,758	1,395	1,363	60～64	3,537	1,687	1,850
10	524	234	290	60	714	338	376
11	549	303	246	61	726	341	385
12	531	252	279	62	660	322	338
13	594	309	285	63	731	354	377
14	560	297	263	64	706	332	374
15～19	2,901	1,466	1,435	65～69	3,675	1,796	1,879
15	527	263	264	65	755	384	371
16	553	271	282	66	687	316	371
17	509	253	256	67	741	380	361
18	630	325	305	68	780	356	424
19	682	354	328	69	712	360	352
20～24	3,033	1,764	1,269	70～74	4,126	1,891	2,235
20	665	388	277	70	809	373	436
21	659	362	297	71	793	377	416
22	599	362	237	72	818	387	431
23	594	355	239	73	840	369	471
24	516	297	219	74	866	385	481
25～29	2,251	1,180	1,071	75～79	2,963	1,374	1,589
25	479	248	231	75	802	357	445
26	424	234	190	76	721	339	382
27	392	213	179	77	465	212	253
28	474	227	247	78	456	227	229
29	482	258	224	79	519	239	280
30～34	2,558	1,264	1,294	80～84	2,058	907	1,151
30	441	217	224	80	481	214	267
31	511	244	267	81	470	223	247
32	524	258	266	82	398	175	223
33	530	267	263	83	395	156	239
34	552	278	274	84	314	139	175
35～39	3,220	1,592	1,628	85～89	1,298	454	844
35	615	313	302	85	317	120	197
36	576	289	287	86	304	118	186
37	658	313	345	87	254	86	168
38	644	318	326	88	227	66	161
39	727	359	368	89	196	64	132
40～44	3,651	1,803	1,848	90～94	677	190	487
40	731	355	376	90	178	48	130
41	723	356	367	91	168	56	112
42	693	350	343	92	120	39	81
43	729	374	355	93	112	25	87
44	775	368	407	94	99	22	77
45～49	4,088	2,063	2,025	95～99	233	57	176
45	793	398	395	95	73	23	50
46	810	413	397	96	66	14	52
47	800	404	396	97	36	9	27
48	888	449	439	98	36	6	30
49	797	399	398	99	22	5	17
				100～	26	5	21
				年齢不詳	325	175	150

第2表
栗石町

年齢(各歳・5歳階級)別・男女別人口

(令和5年10月1日現在)

(単位：人)

年齢別	総数	男	女	年齢別	総数	男	女
総数	14,891	7,130	7,761				
0～4	320	173	147	50～54	925	471	454
0	51	20	31	50	195	98	97
1	61	38	23	51	211	94	117
2	70	39	31	52	165	86	79
3	61	39	22	53	170	97	73
4	77	37	40	54	184	96	88
5～9	526	238	288	55～59	973	481	492
5	102	50	52	55	236	134	102
6	93	47	46	56	193	82	111
7	118	54	64	57	171	89	82
8	94	35	59	58	177	90	87
9	119	52	67	59	196	86	110
10～14	572	293	279	60～64	1,187	591	596
10	113	63	50	60	242	121	121
11	100	44	56	61	233	123	110
12	106	58	48	62	228	120	108
13	138	79	59	63	213	92	121
14	115	49	66	64	271	135	136
15～19	579	308	271	65～69	1,261	626	635
15	133	77	56	65	222	112	110
16	124	59	65	66	239	120	119
17	115	67	48	67	247	114	133
18	110	54	56	68	285	137	148
19	97	51	46	69	268	143	125
20～24	411	212	199	70～74	1,502	722	780
20	91	45	46	70	273	134	139
21	109	44	65	71	310	145	165
22	81	45	36	72	299	157	142
23	58	34	24	73	295	140	155
24	72	44	28	74	325	146	179
25～29	351	191	160	75～79	1,108	522	586
25	57	26	31	75	257	132	125
26	77	41	36	76	293	139	154
27	76	41	35	77	193	83	110
28	66	38	28	78	168	78	90
29	75	45	30	79	197	90	107
30～34	556	278	278	80～84	893	351	542
30	101	51	50	80	188	74	114
31	123	62	61	81	202	79	123
32	119	65	54	82	182	73	109
33	82	36	46	83	165	63	102
34	131	64	67	84	156	62	94
35～39	680	377	303	85～89	751	255	496
35	122	68	54	85	156	57	99
36	119	68	51	86	169	58	111
37	139	82	57	87	156	53	103
38	141	69	72	88	141	52	89
39	159	90	69	89	129	35	94
40～44	819	420	399	90～94	411	124	287
40	165	76	89	90	120	44	76
41	172	90	82	91	98	34	64
42	153	71	82	92	72	23	49
43	152	81	71	93	64	12	52
44	177	102	75	94	57	11	46
45～49	946	481	465	95～99	102	14	88
45	178	103	75	95	38	9	29
46	169	85	84	96	37	2	35
47	188	96	92	97	14	1	13
48	215	105	110	98	4	△ 1	5
49	196	92	104	99	9	3	6
				100～	15	1	14
				年齢不詳	3	1	2

第2表
葛巻町

年齢(各歳・5歳階級)別・男女別人口

(令和5年10月1日現在)

(単位：人)

年齢別	総数	男	女	年齢別	総数	男	女
総数	5,224	2,558	2,666				
0～4	111	54	57	50～54	287	165	122
0	20	11	9	50	46	27	19
1	21	11	10	51	56	33	23
2	21	7	14	52	56	31	25
3	26	15	11	53	56	31	25
4	23	10	13	54	73	43	30
5～9	106	60	46	55～59	357	184	173
5	22	13	9	55	64	29	35
6	17	11	6	56	67	38	29
7	18	11	7	57	56	33	23
8	22	13	9	58	81	40	41
9	27	12	15	59	89	44	45
10～14	158	91	67	60～64	404	212	192
10	34	23	11	60	75	37	38
11	32	18	14	61	73	42	31
12	31	16	15	62	91	46	45
13	35	19	16	63	83	43	40
14	26	15	11	64	82	44	38
15～19	169	82	87	65～69	564	281	283
15	33	19	14	65	111	56	55
16	34	17	17	66	113	56	57
17	42	15	27	67	107	49	58
18	33	17	16	68	112	56	56
19	27	14	13	69	121	64	57
20～24	82	42	40	70～74	633	337	296
20	29	16	13	70	124	64	60
21	22	10	12	71	144	74	70
22	8	4	4	72	120	61	59
23	△ 1	△ 3	2	73	123	72	51
24	24	15	9	74	122	66	56
25～29	91	52	39	75～79	476	216	260
25	12	6	6	75	137	66	71
26	21	15	6	76	97	40	57
27	18	9	9	77	76	34	42
28	22	14	8	78	75	34	41
29	18	8	10	79	91	42	49
30～34	132	83	49	80～84	414	162	252
30	24	16	8	80	71	28	43
31	19	11	8	81	93	36	57
32	33	20	13	82	100	35	65
33	33	20	13	83	69	30	39
34	23	16	7	84	81	33	48
35～39	196	111	85	85～89	324	102	222
35	35	19	16	85	72	24	48
36	29	16	13	86	66	24	42
37	41	20	21	87	80	27	53
38	35	26	9	88	57	16	41
39	56	30	26	89	49	11	38
40～44	199	110	89	90～94	186	44	142
40	38	19	19	90	55	19	36
41	41	21	20	91	38	10	28
42	38	25	13	92	40	6	34
43	42	21	21	93	26	3	23
44	40	24	16	94	27	6	21
45～49	275	158	117	95～99	47	8	39
45	39	27	12	95	22	4	18
46	59	32	27	96	9	3	6
47	55	30	25	97	6	1	5
48	60	39	21	98	7	0	7
49	62	30	32	99	3	0	3
				100～	11	2	9
				年齢不詳	2	2	0

第2表
岩手町

年齢(各歳・5歳階級)別・男女別人口

(令和5年10月1日現在)

(単位：人)

年齢別	総数	男	女	年齢別	総数	男	女
総数	11,311	5,521	5,790				
0～4	261	120	141	50～54	734	363	371
0	48	16	32	50	136	74	62
1	42	22	20	51	141	71	70
2	59	30	29	52	150	81	69
3	59	28	31	53	159	69	90
4	53	24	29	54	148	68	80
5～9	338	181	157	55～59	777	400	377
5	64	32	32	55	160	79	81
6	54	31	23	56	152	84	68
7	69	33	36	57	124	62	62
8	62	34	28	58	152	79	73
9	89	51	38	59	189	96	93
10～14	358	161	197	60～64	925	481	444
10	70	25	45	60	190	96	94
11	69	24	45	61	171	88	83
12	69	34	35	62	188	103	85
13	78	44	34	63	193	96	97
14	72	34	38	64	183	98	85
15～19	435	238	197	65～69	1,053	525	528
15	73	39	34	65	195	94	101
16	98	55	43	66	222	107	115
17	92	53	39	67	207	109	98
18	92	48	44	68	213	112	101
19	80	43	37	69	216	103	113
20～24	313	169	144	70～74	1,163	595	568
20	64	32	32	70	231	123	108
21	89	37	52	71	249	129	120
22	58	39	19	72	217	116	101
23	39	27	12	73	257	126	131
24	63	34	29	74	209	101	108
25～29	341	198	143	75～79	760	362	398
25	63	38	25	75	206	105	101
26	71	43	28	76	176	86	90
27	63	39	24	77	120	62	58
28	55	25	30	78	121	57	64
29	89	53	36	79	137	52	85
30～34	425	243	182	80～84	724	262	462
30	85	44	41	80	136	52	84
31	76	41	35	81	159	51	108
32	104	55	49	82	146	56	90
33	75	49	26	83	150	52	98
34	85	54	31	84	133	51	82
35～39	477	261	216	85～89	650	221	429
35	65	38	27	85	151	53	98
36	105	52	53	86	135	54	81
37	98	64	34	87	134	38	96
38	105	50	55	88	124	40	84
39	104	57	47	89	106	36	70
40～44	536	299	237	90～94	335	94	241
40	91	48	43	90	82	28	54
41	109	56	53	91	80	24	56
42	103	58	45	92	64	25	39
43	117	64	53	93	56	12	44
44	116	73	43	94	53	5	48
45～49	617	316	301	95～99	78	25	53
45	118	51	67	95	23	11	12
46	124	64	60	96	23	7	16
47	117	60	57	97	17	3	14
48	124	65	59	98	8	2	6
49	134	76	58	99	7	2	5
				100～	△ 1	△ 2	1
				年齢不詳	12	9	3

第2表
紫波町

年齢(各歳・5歳階級)別・男女別人口

(令和5年10月1日現在)

(単位：人)

年齢別	総数	男	女	年齢別	総数	男	女
総数	31,906	15,331	16,575				
0～4	1,112	579	533	50～54	2,165	1,097	1,068
0	179	88	91	50	432	238	194
1	233	118	115	51	462	219	243
2	217	112	105	52	444	228	216
3	231	126	105	53	428	211	217
4	252	135	117	54	399	201	198
5～9	1,386	712	674	55～59	2,180	1,032	1,148
5	274	146	128	55	408	202	206
6	291	141	150	56	470	213	257
7	248	133	115	57	386	178	208
8	266	132	134	58	493	249	244
9	307	160	147	59	423	190	233
10～14	1,440	745	695	60～64	2,280	1,108	1,172
10	299	162	137	60	428	217	211
11	282	138	144	61	464	219	245
12	270	150	120	62	466	229	237
13	292	140	152	63	468	219	249
14	297	155	142	64	454	224	230
15～19	1,426	719	707	65～69	2,318	1,137	1,181
15	294	145	149	65	421	214	207
16	288	153	135	66	466	237	229
17	297	150	147	67	468	226	242
18	302	152	150	68	491	226	265
19	245	119	126	69	472	234	238
20～24	1,038	528	510	70～74	2,611	1,230	1,381
20	250	124	126	70	477	222	255
21	236	116	120	71	503	233	270
22	226	126	100	72	516	248	268
23	158	77	81	73	553	254	299
24	168	85	83	74	562	273	289
25～29	1,107	585	522	75～79	1,999	920	1,079
25	145	80	65	75	526	243	283
26	231	129	102	76	488	222	266
27	220	113	107	77	329	153	176
28	262	137	125	78	305	146	159
29	249	126	123	79	351	156	195
30～34	1,532	803	729	80～84	1,535	597	938
30	260	133	127	80	359	146	213
31	279	142	137	81	341	120	221
32	281	142	139	82	315	117	198
33	347	186	161	83	268	114	154
34	365	200	165	84	252	100	152
35～39	1,709	860	849	85～89	1,151	381	770
35	329	167	162	85	243	77	166
36	327	167	160	86	283	106	177
37	327	168	159	87	225	71	154
38	328	168	160	88	217	82	135
39	398	190	208	89	183	45	138
40～44	1,944	991	953	90～94	548	152	396
40	343	172	171	90	147	47	100
41	368	194	174	91	155	44	111
42	404	220	184	92	117	24	93
43	416	201	215	93	70	25	45
44	413	204	209	94	59	12	47
45～49	2,232	1,098	1,134	95～99	143	28	115
45	411	202	209	95	49	10	39
46	422	202	220	96	43	7	36
47	474	239	235	97	25	6	19
48	440	232	208	98	18	5	13
49	485	223	262	99	8	0	8
				100～	12	3	9
				年齢不詳	38	26	12

第2表
矢巾町

年齢(各歳・5歳階級)別・男女別人口

(令和5年10月1日現在)

(単位：人)

年齢別	総数	男	女	年齢別	総数	男	女
総数	27,325	12,987	14,338				
0～4	771	384	387	50～54	1,984	977	1,007
0	144	81	63	50	437	212	225
1	129	74	55	51	404	195	209
2	163	72	91	52	368	192	176
3	143	64	79	53	392	191	201
4	192	93	99	54	383	187	196
5～9	1,118	600	518	55～59	1,643	755	888
5	201	105	96	55	327	165	162
6	223	130	93	56	363	159	204
7	209	106	103	57	253	115	138
8	283	153	130	58	342	153	189
9	202	106	96	59	358	163	195
10～14	1,207	607	600	60～64	1,791	834	957
10	245	121	124	60	325	145	180
11	254	133	121	61	342	157	185
12	218	98	120	62	368	168	200
13	252	140	112	63	359	162	197
14	238	115	123	64	397	202	195
15～19	1,259	586	673	65～69	1,823	871	952
15	251	136	115	65	378	197	181
16	270	124	146	66	340	158	182
17	241	119	122	67	340	156	184
18	261	99	162	68	390	182	208
19	236	108	128	69	375	178	197
20～24	1,597	733	864	70～74	1,954	946	1,008
20	263	102	161	70	377	184	193
21	329	173	156	71	381	197	184
22	313	139	174	72	410	195	215
23	342	165	177	73	362	174	188
24	350	154	196	74	424	196	228
25～29	1,564	802	762	75～79	1,540	714	826
25	338	194	144	75	404	186	218
26	344	170	174	76	401	187	214
27	323	163	160	77	248	124	124
28	311	152	159	78	217	105	112
29	248	123	125	79	270	112	158
30～34	1,253	632	621	80～84	980	416	564
30	252	129	123	80	226	104	122
31	237	119	118	81	219	93	126
32	241	133	108	82	218	97	121
33	263	114	149	83	166	67	99
34	260	137	123	84	151	55	96
35～39	1,473	734	739	85～89	751	227	524
35	289	157	132	85	151	46	105
36	244	124	120	86	171	49	122
37	277	118	159	87	161	53	108
38	314	165	149	88	137	38	99
39	349	170	179	89	131	41	90
40～44	1,738	869	869	90～94	489	130	359
40	352	174	178	90	134	41	93
41	341	179	162	91	115	30	85
42	361	180	181	92	92	16	76
43	347	166	181	93	71	20	51
44	337	170	167	94	77	23	54
45～49	1,897	947	950	95～99	144	24	120
45	358	184	174	95	46	8	38
46	365	181	184	96	38	9	29
47	366	169	197	97	27	5	22
48	380	177	203	98	16	0	16
49	428	236	192	99	17	2	15
				100～	26	5	21
				年齢不詳	323	194	129

第2表
西和賀町

年齢(各歳・5歳階級)別・男女別人口

(令和5年10月1日現在)

(単位：人)

年齢別	総数	男	女	年齢別	総数	男	女
総数	4,638	2,167	2,471				
0～4	71	38	33	50～54	211	112	99
0	9	4	5	50	33	17	16
1	14	7	7	51	46	24	22
2	13	9	4	52	45	22	23
3	15	8	7	53	41	22	19
4	20	10	10	54	46	27	19
5～9	105	59	46	55～59	256	123	133
5	18	11	7	55	63	33	30
6	20	10	10	56	55	25	30
7	24	13	11	57	31	15	16
8	23	13	10	58	48	20	28
9	20	12	8	59	59	30	29
10～14	131	73	58	60～64	409	222	187
10	25	14	11	60	72	36	36
11	22	15	7	61	75	41	34
12	20	11	9	62	72	39	33
13	31	18	13	63	86	46	40
14	33	15	18	64	104	60	44
15～19	129	53	76	65～69	488	244	244
15	19	12	7	65	101	49	52
16	35	18	17	66	93	47	46
17	28	10	18	67	84	47	37
18	26	10	16	68	102	53	49
19	21	3	18	69	108	48	60
20～24	75	38	37	70～74	522	266	256
20	11	8	3	70	104	47	57
21	27	11	16	71	102	53	49
22	14	6	8	72	102	54	48
23	7	3	4	73	103	52	51
24	16	10	6	74	111	60	51
25～29	74	45	29	75～79	368	156	212
25	6	5	1	75	82	32	50
26	5	1	4	76	101	52	49
27	16	8	8	77	49	21	28
28	13	7	6	78	63	21	42
29	34	24	10	79	73	30	43
30～34	117	77	40	80～84	397	152	245
30	20	13	7	80	82	34	48
31	23	18	5	81	92	28	64
32	22	11	11	82	79	25	54
33	25	16	9	83	66	28	38
34	27	19	8	84	78	37	41
35～39	170	94	76	85～89	386	127	259
35	31	20	11	85	81	24	57
36	28	18	10	86	78	22	56
37	39	26	13	87	76	26	50
38	38	18	20	88	89	38	51
39	34	12	22	89	62	17	45
40～44	197	108	89	90～94	244	61	183
40	43	21	22	90	63	12	51
41	36	23	13	91	69	23	46
42	32	19	13	92	44	9	35
43	47	25	22	93	38	10	28
44	39	20	19	94	30	7	23
45～49	199	106	93	95～99	68	9	59
45	38	18	20	95	20	4	16
46	34	16	18	96	15	3	12
47	36	20	16	97	11	△ 1	12
48	42	26	16	98	11	△ 1	12
49	49	26	23	99	11	4	7
				100～	21	4	17
				年齢不詳	0	0	0

第2表 年齢(各歳・5歳階級)別・男女別人口
金ヶ崎町

(令和5年10月1日現在)

(単位：人)

年齢別	総数	男	女	年齢別	総数	男	女
総数	15,173	7,879	7,294				
0～4	487	244	243	50～54	1,017	538	479
0	83	39	44	50	212	117	95
1	103	51	52	51	229	127	102
2	91	46	45	52	209	112	97
3	114	57	57	53	172	88	84
4	96	51	45	54	195	94	101
5～9	574	297	277	55～59	930	512	418
5	106	58	48	55	196	109	87
6	117	60	57	56	175	105	70
7	124	50	74	57	173	92	81
8	123	72	51	58	195	98	97
9	104	57	47	59	191	108	83
10～14	644	345	299	60～64	996	523	473
10	116	60	56	60	177	84	93
11	127	64	63	61	220	124	96
12	139	80	59	62	204	107	97
13	121	68	53	63	202	116	86
14	141	73	68	64	193	92	101
15～19	774	432	342	65～69	1,038	502	536
15	143	84	59	65	219	114	105
16	125	59	66	66	181	83	98
17	135	73	62	67	200	95	105
18	170	99	71	68	230	108	122
19	201	117	84	69	208	102	106
20～24	666	436	230	70～74	1,163	582	581
20	185	123	62	70	240	121	119
21	123	72	51	71	247	123	124
22	130	86	44	72	217	116	101
23	120	89	31	73	221	108	113
24	108	66	42	74	238	114	124
25～29	591	357	234	75～79	771	356	415
25	103	64	39	75	188	89	99
26	93	54	39	76	196	105	91
27	117	69	48	77	143	66	77
28	137	74	63	78	110	44	66
29	141	96	45	79	134	52	82
30～34	725	409	316	80～84	730	299	431
30	137	83	54	80	158	76	82
31	146	76	70	81	145	61	84
32	128	69	59	82	131	49	82
33	164	97	67	83	159	65	94
34	150	84	66	84	137	48	89
35～39	868	495	373	85～89	589	215	374
35	178	111	67	85	128	51	77
36	191	109	82	86	141	55	86
37	151	84	67	87	111	38	73
38	176	102	74	88	115	39	76
39	172	89	83	89	94	32	62
40～44	930	492	438	90～94	336	99	237
40	189	111	78	90	85	26	59
41	174	97	77	91	82	28	54
42	179	83	96	92	73	26	47
43	199	108	91	93	59	11	48
44	189	93	96	94	37	8	29
45～49	1,124	645	479	95～99	95	27	68
45	236	138	98	95	33	10	23
46	189	98	91	96	24	8	16
47	235	122	113	97	11	2	9
48	234	141	93	98	14	6	8
49	230	146	84	99	13	1	12
				100～	11	1	10
				年齢不詳	114	73	41

第2表
平泉町

年齢(各歳・5歳階級)別・男女別人口

(令和5年10月1日現在)

(単位：人)

年齢別	総数	男	女	年齢別	総数	男	女
総数	6,787	3,262	3,525				
0～4	151	76	75	50～54	365	193	172
0	27	17	10	50	75	38	37
1	27	13	14	51	73	36	37
2	24	15	9	52	77	47	30
3	35	14	21	53	77	35	42
4	38	17	21	54	63	37	26
5～9	250	125	125	55～59	411	180	231
5	40	22	18	55	77	40	37
6	54	29	25	56	79	34	45
7	43	22	21	57	67	28	39
8	67	30	37	58	87	35	52
9	46	22	24	59	101	43	58
10～14	279	148	131	60～64	490	246	244
10	63	31	32	60	94	41	53
11	50	30	20	61	93	43	50
12	52	27	25	62	96	49	47
13	58	29	29	63	116	56	60
14	56	31	25	64	91	57	34
15～19	301	148	153	65～69	598	282	316
15	66	31	35	65	125	71	54
16	53	22	31	66	111	50	61
17	66	40	26	67	117	58	59
18	71	36	35	68	130	50	80
19	45	19	26	69	115	53	62
20～24	119	81	38	70～74	721	357	364
20	40	23	17	70	132	70	62
21	21	13	8	71	144	73	71
22	22	18	4	72	152	79	73
23	17	11	6	73	161	70	91
24	19	16	3	74	132	65	67
25～29	141	79	62	75～79	508	236	272
25	28	14	14	75	129	64	65
26	22	11	11	76	120	63	57
27	38	24	14	77	90	39	51
28	20	12	8	78	81	33	48
29	33	18	15	79	88	37	51
30～34	245	123	122	80～84	414	182	232
30	46	21	25	80	81	38	43
31	43	22	21	81	88	41	47
32	48	30	18	82	77	36	41
33	55	19	36	83	87	32	55
34	53	31	22	84	81	35	46
35～39	334	165	169	85～89	325	104	221
35	61	31	30	85	70	19	51
36	67	32	35	86	45	17	28
37	66	27	39	87	68	23	45
38	75	40	35	88	91	30	61
39	65	35	30	89	51	15	36
40～44	403	228	175	90～94	208	47	161
40	83	47	36	90	50	10	40
41	78	39	39	91	52	10	42
42	71	46	25	92	39	11	28
43	83	48	35	93	31	4	27
44	88	48	40	94	36	12	24
45～49	448	250	198	95～99	65	10	55
45	98	55	43	95	19	4	15
46	84	48	36	96	17	2	15
47	91	46	45	97	14	1	13
48	90	53	37	98	7	2	5
49	85	48	37	99	8	1	7
				100～	11	2	9
				年齢不詳	0	0	0

第2表
住田町

年齢(各歳・5歳階級)別・男女別人口

(令和5年10月1日現在)

(単位：人)

年齢別	総数	男	女	年齢別	総数	男	女
総数	4,613	2,291	2,322				
0～4	83	48	35	50～54	250	129	121
0	10	5	5	50	63	42	21
1	15	10	5	51	44	23	21
2	15	7	8	52	41	16	25
3	19	13	6	53	50	22	28
4	24	13	11	54	52	26	26
5～9	112	59	53	55～59	281	156	125
5	18	11	7	55	60	32	28
6	25	12	13	56	53	29	24
7	23	12	11	57	55	28	27
8	24	15	9	58	53	32	21
9	22	9	13	59	60	35	25
10～14	127	61	66	60～64	387	197	190
10	22	13	9	60	79	39	40
11	23	9	14	61	75	42	33
12	27	11	16	62	70	36	34
13	29	15	14	63	80	47	33
14	26	13	13	64	83	33	50
15～19	149	83	66	65～69	433	231	202
15	35	22	13	65	75	42	33
16	25	15	10	66	88	43	45
17	35	16	19	67	89	53	36
18	27	18	9	68	83	42	41
19	27	12	15	69	98	51	47
20～24	102	62	40	70～74	494	260	234
20	20	13	7	70	101	47	54
21	29	11	18	71	95	57	38
22	19	14	5	72	86	48	38
23	18	12	6	73	128	73	55
24	16	12	4	74	84	35	49
25～29	106	58	48	75～79	367	167	200
25	14	6	8	75	101	47	54
26	19	10	9	76	67	32	35
27	25	14	11	77	44	19	25
28	21	15	6	78	81	35	46
29	27	13	14	79	74	34	40
30～34	118	70	48	80～84	330	129	201
30	24	15	9	80	45	18	27
31	18	11	7	81	79	28	51
32	23	11	12	82	78	30	48
33	28	17	11	83	67	24	43
34	25	16	9	84	61	29	32
35～39	230	135	95	85～89	314	124	190
35	51	27	24	85	71	26	45
36	37	23	14	86	66	26	40
37	54	30	24	87	70	35	35
38	50	31	19	88	57	19	38
39	38	24	14	89	50	18	32
40～44	217	125	92	90～94	192	48	144
40	49	26	23	90	50	12	38
41	45	23	22	91	41	12	29
42	38	23	15	92	37	5	32
43	43	27	16	93	30	12	18
44	42	26	16	94	34	7	27
45～49	253	134	119	95～99	62	15	47
45	54	25	29	95	19	5	14
46	40	25	15	96	16	3	13
47	50	28	22	97	14	5	9
48	58	30	28	98	10	3	7
49	51	26	25	99	3	△ 1	4
				100～	6	0	6
				年齢不詳	0	0	0

第2表
大槌町

年齢(各歳・5歳階級)別・男女別人口

(令和5年10月1日現在)

(単位：人)

年齢別	総数	男	女	年齢別	総数	男	女
総数	10,320	4,926	5,394				
0～4	258	132	126	50～54	677	352	325
0	44	18	26	50	127	67	60
1	47	28	19	51	130	72	58
2	56	31	25	52	144	67	77
3	55	25	30	53	130	70	60
4	56	30	26	54	146	76	70
5～9	385	201	184	55～59	744	352	392
5	78	40	38	55	149	78	71
6	70	32	38	56	144	60	84
7	80	46	34	57	144	68	76
8	76	46	30	58	151	64	87
9	81	37	44	59	156	82	74
10～14	386	195	191	60～64	795	403	392
10	82	45	37	60	155	69	86
11	69	33	36	61	156	72	84
12	84	43	41	62	155	87	68
13	83	38	45	63	151	81	70
14	68	36	32	64	178	94	84
15～19	380	189	191	65～69	899	448	451
15	83	46	37	65	172	77	95
16	82	44	38	66	173	90	83
17	81	37	44	67	184	90	94
18	77	41	36	68	186	99	87
19	57	21	36	69	184	92	92
20～24	237	124	113	70～74	1,020	512	508
20	78	41	37	70	172	92	80
21	46	17	29	71	182	85	97
22	28	13	15	72	228	113	115
23	41	25	16	73	222	115	107
24	44	28	16	74	216	107	109
25～29	338	186	152	75～79	765	341	424
25	42	24	18	75	214	89	125
26	74	39	35	76	179	77	102
27	78	38	40	77	84	46	38
28	66	45	21	78	130	61	69
29	78	40	38	79	158	68	90
30～34	363	171	192	80～84	656	244	412
30	62	31	31	80	151	60	91
31	75	33	42	81	135	45	90
32	79	41	38	82	147	55	92
33	82	37	45	83	125	48	77
34	65	29	36	84	98	36	62
35～39	446	223	223	85～89	490	149	341
35	68	39	29	85	108	35	73
36	88	40	48	86	104	29	75
37	93	48	45	87	104	34	70
38	94	46	48	88	93	27	66
39	103	50	53	89	81	24	57
40～44	532	286	246	90～94	204	55	149
40	95	55	40	90	58	16	42
41	120	61	59	91	40	12	28
42	99	56	43	92	38	10	28
43	116	65	51	93	41	10	31
44	102	49	53	94	27	7	20
45～49	650	334	316	95～99	54	12	42
45	107	52	55	95	16	2	14
46	130	58	72	96	15	4	11
47	145	79	66	97	13	3	10
48	129	69	60	98	5	3	2
49	139	76	63	99	5	0	5
				100～	6	1	5
				年齢不詳	35	16	19

第2表
山田町

年齢(各歳・5歳階級)別・男女別人口

(令和5年10月1日現在)

(単位：人)

年齢別	総数	男	女	年齢別	総数	男	女
総数	13,512	6,516	6,996				
0～4	338	179	159	50～54	963	523	440
0	57	34	23	50	174	88	86
1	71	36	35	51	202	102	100
2	71	40	31	52	208	125	83
3	62	29	33	53	187	96	91
4	77	40	37	54	192	112	80
5～9	451	237	214	55～59	968	472	496
5	87	44	43	55	223	117	106
6	93	50	43	56	214	97	117
7	99	55	44	57	162	74	88
8	86	46	40	58	186	90	96
9	86	42	44	59	183	94	89
10～14	473	240	233	60～64	927	477	450
10	88	44	44	60	177	100	77
11	94	50	44	61	169	92	77
12	83	38	45	62	180	96	84
13	117	59	58	63	191	92	99
14	91	49	42	64	210	97	113
15～19	454	244	210	65～69	1,056	509	547
15	117	61	56	65	168	71	97
16	97	57	40	66	177	88	89
17	100	60	40	67	204	107	97
18	85	35	50	68	264	126	138
19	55	31	24	69	243	117	126
20～24	367	188	179	70～74	1,353	638	715
20	103	48	55	70	219	111	108
21	74	38	36	71	230	115	115
22	51	23	28	72	279	122	157
23	49	24	25	73	315	139	176
24	90	55	35	74	310	151	159
25～29	440	240	200	75～79	1,139	511	628
25	59	31	28	75	319	160	159
26	91	53	38	76	252	109	143
27	96	52	44	77	156	78	78
28	115	59	56	78	187	72	115
29	79	45	34	79	225	92	133
30～34	506	285	221	80～84	919	357	562
30	108	49	59	80	221	88	133
31	106	62	44	81	196	72	124
32	100	59	41	82	186	77	109
33	82	47	35	83	176	70	106
34	110	68	42	84	140	50	90
35～39	546	270	276	85～89	662	232	430
35	101	42	59	85	180	74	106
36	114	60	54	86	127	44	83
37	116	54	62	87	158	45	113
38	105	61	44	88	107	36	71
39	110	53	57	89	90	33	57
40～44	691	354	337	90～94	288	78	210
40	156	78	78	90	88	30	58
41	120	58	62	91	63	16	47
42	127	66	61	92	47	15	32
43	138	74	64	93	63	15	48
44	150	78	72	94	27	2	25
45～49	851	447	404	95～99	102	25	77
45	160	76	84	95	37	12	25
46	172	89	83	96	25	10	15
47	149	85	64	97	21	1	20
48	164	73	91	98	9	1	8
49	206	124	82	99	10	1	9
				100～	9	1	8
				年齢不詳	9	9	0

第2表
岩泉町

年齢(各歳・5歳階級)別・男女別人口

(令和5年10月1日現在)

(単位：人)

年齢別	総数	男	女	年齢別	総数	男	女
総数	7,907	3,950	3,957				
0～4	145	77	68	50～54	498	300	198
0	18	8	10	50	97	60	37
1	25	13	12	51	101	63	38
2	36	19	17	52	102	59	43
3	32	17	15	53	115	73	42
4	34	20	14	54	83	45	38
5～9	210	109	101	55～59	519	275	244
5	37	20	17	55	93	47	46
6	48	24	24	56	113	65	48
7	50	28	22	57	83	45	38
8	40	20	20	58	115	60	55
9	35	17	18	59	115	58	57
10～14	272	147	125	60～64	702	377	325
10	61	29	32	60	128	63	65
11	54	27	27	61	155	87	68
12	46	29	17	62	116	69	47
13	61	36	25	63	156	76	80
14	50	26	24	64	147	82	65
15～19	246	120	126	65～69	747	371	376
15	47	29	18	65	147	65	82
16	58	26	32	66	131	62	69
17	48	16	32	67	157	86	71
18	52	28	24	68	141	81	60
19	41	21	20	69	171	77	94
20～24	131	65	66	70～74	877	463	414
20	35	20	15	70	174	91	83
21	46	24	22	71	189	96	93
22	12	2	10	72	153	81	72
23	17	10	7	73	177	96	81
24	21	9	12	74	184	99	85
25～29	182	101	81	75～79	634	293	341
25	33	16	17	75	182	90	92
26	31	14	17	76	112	49	63
27	37	25	12	77	105	42	63
28	38	25	13	78	105	52	53
29	43	21	22	79	130	60	70
30～34	226	121	105	80～84	601	241	360
30	45	21	24	80	114	39	75
31	35	20	15	81	139	55	84
32	43	24	19	82	114	54	60
33	48	29	19	83	114	46	68
34	55	27	28	84	120	47	73
35～39	308	173	135	85～89	517	172	345
35	54	32	22	85	128	58	70
36	64	35	29	86	97	27	70
37	59	31	28	87	106	28	78
38	73	43	30	88	100	32	68
39	58	32	26	89	86	27	59
40～44	366	212	154	90～94	231	86	145
40	68	48	20	90	70	30	40
41	84	46	38	91	57	23	34
42	81	46	35	92	40	15	25
43	66	33	33	93	36	10	26
44	67	39	28	94	28	8	20
45～49	393	211	182	95～99	72	15	57
45	74	41	33	95	20	3	17
46	72	38	34	96	20	9	11
47	68	38	30	97	8	0	8
48	96	50	46	98	13	3	10
49	83	44	39	99	11	0	11
				100～	8	0	8
				年齢不詳	22	21	1

第2表 年 齡(各 歳・5歳階級)別・男女別人口
 田野畑村

(令和5年10月1日現在)

(単位：人)

年 齡 別	総 数	男	女	年 齡 別	総 数	男	女
総 数	2,837	1,425	1,412				
0 ~ 4	50	27	23	50 ~ 54	190	95	95
0	8	4	4	50	31	15	16
1	6	2	4	51	40	24	16
2	6	4	2	52	39	17	22
3	17	9	8	53	39	19	20
4	13	8	5	54	41	20	21
5 ~ 9	86	46	40	55 ~ 59	156	91	65
5	13	5	8	55	29	17	12
6	19	11	8	56	38	22	16
7	20	12	8	57	25	14	11
8	16	8	8	58	34	22	12
9	18	10	8	59	30	16	14
10 ~ 14	118	61	57	60 ~ 64	228	120	108
10	25	10	15	60	43	25	18
11	22	12	10	61	41	17	24
12	21	12	9	62	50	28	22
13	27	13	14	63	46	27	19
14	23	14	9	64	48	23	25
15 ~ 19	120	52	68	65 ~ 69	278	131	147
15	32	15	17	65	47	22	25
16	21	9	12	66	54	21	33
17	31	14	17	67	67	37	30
18	20	10	10	68	57	25	32
19	16	4	12	69	53	26	27
20 ~ 24	19	17	2	70 ~ 74	327	181	146
20	9	3	6	70	77	44	33
21	5	5	0	71	63	39	24
22	5	6	△ 1	72	55	36	19
23	4	6	△ 2	73	72	30	42
24	△ 4	△ 3	△ 1	74	60	32	28
25 ~ 29	98	60	38	75 ~ 79	238	110	128
25	19	14	5	75	79	38	41
26	12	9	3	76	33	17	16
27	20	8	12	77	24	9	15
28	27	17	10	78	43	20	23
29	20	12	8	79	59	26	33
30 ~ 34	91	53	38	80 ~ 84	167	62	105
30	15	7	8	80	35	12	23
31	17	11	6	81	29	11	18
32	18	11	7	82	35	16	19
33	23	16	7	83	37	14	23
34	18	8	10	84	31	9	22
35 ~ 39	92	52	40	85 ~ 89	156	62	94
35	19	13	6	85	32	16	16
36	19	13	6	86	32	10	22
37	13	7	6	87	24	11	13
38	19	8	11	88	33	10	23
39	22	11	11	89	35	15	20
40 ~ 44	136	69	67	90 ~ 94	87	31	56
40	22	13	9	90	23	10	13
41	32	15	17	91	19	4	15
42	25	12	13	92	22	8	14
43	31	17	14	93	15	4	11
44	26	12	14	94	8	5	3
45 ~ 49	167	94	73	95 ~ 99	30	10	20
45	24	10	14	95	10	3	7
46	30	19	11	96	9	5	4
47	35	20	15	97	7	2	5
48	32	22	10	98	1	0	1
49	46	23	23	99	3	0	3
				100 ~	3	1	2
				年齢不詳	0	0	0

第2表
普代村

年齢(各歳・5歳階級)別・男女別人口

(令和5年10月1日現在)

(単位：人)

年齢別	総数	男	女	年齢別	総数	男	女
総数	2,289	1,154	1,135				
0～4	49	31	18	50～54	142	82	60
0	9	5	4	50	32	18	14
1	7	5	2	51	29	17	12
2	11	6	5	52	28	15	13
3	10	5	5	53	23	15	8
4	12	10	2	54	30	17	13
5～9	57	29	28	55～59	152	88	64
5	12	7	5	55	36	20	16
6	12	4	8	56	25	15	10
7	8	2	6	57	29	18	11
8	9	5	4	58	31	16	15
9	16	11	5	59	31	19	12
10～14	84	49	35	60～64	196	106	90
10	13	9	4	60	32	20	12
11	12	5	7	61	39	19	20
12	21	13	8	62	51	31	20
13	13	6	7	63	36	18	18
14	25	16	9	64	38	18	20
15～19	71	36	35	65～69	237	125	112
15	16	9	7	65	43	23	20
16	17	7	10	66	40	21	19
17	16	9	7	67	53	28	25
18	13	6	7	68	48	25	23
19	9	5	4	69	53	28	25
20～24	31	14	17	70～74	246	116	130
20	12	2	10	70	43	19	24
21	9	4	5	71	58	24	34
22	5	2	3	72	44	23	21
23	3	3	0	73	59	27	32
24	2	3	△ 1	74	42	23	19
25～29	50	17	33	75～79	171	89	82
25	5	1	4	75	62	34	28
26	12	5	7	76	33	15	18
27	10	1	9	77	16	10	6
28	12	5	7	78	22	13	9
29	11	5	6	79	38	17	21
30～34	70	42	28	80～84	151	64	87
30	11	6	5	80	30	10	20
31	18	15	3	81	40	18	22
32	12	5	7	82	29	17	12
33	18	9	9	83	31	12	19
34	11	7	4	84	21	7	14
35～39	83	43	40	85～89	159	52	107
35	16	10	6	85	42	17	25
36	16	10	6	86	31	10	21
37	11	6	5	87	22	6	16
38	14	3	11	88	37	14	23
39	26	14	12	89	27	5	22
40～44	111	60	51	90～94	67	27	40
40	15	4	11	90	20	11	9
41	25	17	8	91	15	8	7
42	21	12	9	92	15	3	12
43	32	17	15	93	10	3	7
44	18	10	8	94	7	2	5
45～49	132	77	55	95～99	28	7	21
45	21	17	4	95	3	3	0
46	28	17	11	96	10	1	9
47	29	16	13	97	5	1	4
48	30	16	14	98	8	2	6
49	24	11	13	99	2	0	2
				100～	1	△ 1	2
				年齢不詳	1	1	0

第2表
軽米町

年齢(各歳・5歳階級)別・男女別人口

(令和5年10月1日現在)

(単位：人)

年齢別	総数	男	女	年齢別	総数	男	女
総数	7,723	3,751	3,972				
0～4	136	77	59	50～54	465	240	225
0	20	11	9	50	91	44	47
1	27	11	16	51	97	60	37
2	22	9	13	52	81	44	37
3	31	22	9	53	87	42	45
4	36	24	12	54	109	50	59
5～9	210	119	91	55～59	611	318	293
5	41	28	13	55	128	65	63
6	37	16	21	56	131	67	64
7	47	24	23	57	103	54	49
8	36	18	18	58	128	68	60
9	49	33	16	59	121	64	57
10～14	294	134	160	60～64	650	345	305
10	54	29	25	60	128	63	65
11	57	20	37	61	116	63	53
12	60	33	27	62	141	75	66
13	64	24	40	63	108	63	45
14	59	28	31	64	157	81	76
15～19	291	155	136	65～69	751	367	384
15	52	31	21	65	144	62	82
16	70	34	36	66	141	76	65
17	68	37	31	67	143	78	65
18	51	27	24	68	141	64	77
19	50	26	24	69	182	87	95
20～24	126	48	78	70～74	829	432	397
20	42	15	27	70	171	86	85
21	45	10	35	71	178	90	88
22	16	12	4	72	166	98	68
23	6	△ 2	8	73	168	90	78
24	17	13	4	74	146	68	78
25～29	182	102	80	75～79	565	267	298
25	23	9	14	75	163	85	78
26	33	21	12	76	122	67	55
27	31	24	7	77	87	40	47
28	40	19	21	78	73	24	49
29	55	29	26	79	120	51	69
30～34	221	116	105	80～84	515	198	317
30	46	29	17	80	114	47	67
31	44	21	23	81	110	43	67
32	37	25	12	82	102	33	69
33	43	18	25	83	103	38	65
34	51	23	28	84	86	37	49
35～39	315	167	148	85～89	465	142	323
35	58	30	28	85	114	38	76
36	60	30	30	86	94	35	59
37	54	26	28	87	102	29	73
38	77	46	31	88	87	21	66
39	66	35	31	89	68	19	49
40～44	359	208	151	90～94	247	66	181
40	75	39	36	90	66	18	48
41	81	46	35	91	55	16	39
42	55	27	28	92	54	11	43
43	75	45	30	93	43	12	31
44	73	51	22	94	29	9	20
45～49	426	232	194	95～99	61	17	44
45	89	43	46	95	13	5	8
46	83	46	37	96	15	3	12
47	89	51	38	97	9	2	7
48	84	50	34	98	13	3	10
49	81	42	39	99	11	4	7
				100～	3	1	2
				年齢不詳	1	0	1

第2表
野田村

年齢(各歳・5歳階級)別・男女別人口

(令和5年10月1日現在)

(単位：人)

年齢別	総数	男	女	年齢別	総数	男	女
総数	3,710	1,778	1,932				
0～4	105	60	45	50～54	231	123	108
0	18	11	7	50	43	16	27
1	18	13	5	51	45	22	23
2	22	12	10	52	47	31	16
3	22	10	12	53	46	23	23
4	25	14	11	54	50	31	19
5～9	168	76	92	55～59	250	117	133
5	40	16	24	55	51	29	22
6	28	12	16	56	37	13	24
7	32	19	13	57	56	28	28
8	27	12	15	58	61	26	35
9	41	17	24	59	45	21	24
10～14	135	80	55	60～64	296	138	158
10	27	16	11	60	54	22	32
11	31	18	13	61	58	26	32
12	19	13	6	62	63	32	31
13	25	15	10	63	48	23	25
14	33	18	15	64	73	35	38
15～19	134	76	58	65～69	305	152	153
15	28	17	11	65	72	30	42
16	36	14	22	66	57	33	24
17	25	15	10	67	57	31	26
18	25	13	12	68	56	29	27
19	20	17	3	69	63	29	34
20～24	57	35	22	70～74	363	185	178
20	18	8	10	70	65	31	34
21	12	8	4	71	70	35	35
22	7	9	△ 2	72	69	37	32
23	8	3	5	73	73	38	35
24	12	7	5	74	86	44	42
25～29	132	85	47	75～79	250	101	149
25	17	13	4	75	69	25	44
26	27	18	9	76	57	30	27
27	26	13	13	77	34	10	24
28	31	19	12	78	52	18	34
29	31	22	9	79	38	18	20
30～34	136	65	71	80～84	235	89	146
30	31	14	17	80	51	22	29
31	21	10	11	81	55	19	36
32	24	14	10	82	47	18	29
33	30	14	16	83	42	15	27
34	30	13	17	84	40	15	25
35～39	168	86	82	85～89	209	72	137
35	29	13	16	85	41	16	25
36	35	17	18	86	39	16	23
37	41	20	21	87	31	14	17
38	32	19	13	88	51	15	36
39	31	17	14	89	47	11	36
40～44	167	84	83	90～94	90	21	69
40	38	18	20	90	28	7	21
41	31	13	18	91	29	7	22
42	21	7	14	92	18	3	15
43	35	20	15	93	7	1	6
44	42	26	16	94	8	3	5
45～49	229	115	114	95～99	37	12	25
45	54	29	25	95	8	3	5
46	44	20	24	96	7	2	5
47	32	11	21	97	8	4	4
48	42	22	20	98	12	3	9
49	57	33	24	99	2	0	2
				100～	8	1	7
				年齢不詳	5	5	0

第2表
九戸村

年齢(各歳・5歳階級)別・男女別人口

(令和5年10月1日現在)

(単位：人)

年齢別	総数	男	女	年齢別	総数	男	女
総数	5,006	2,352	2,654				
0～4	80	44	36	50～54	303	158	145
0	13	5	8	50	72	40	32
1	16	8	8	51	54	23	31
2	14	10	4	52	57	30	27
3	15	9	6	53	64	28	36
4	22	12	10	54	56	37	19
5～9	143	90	53	55～59	335	171	164
5	22	13	9	55	78	40	38
6	30	21	9	56	75	37	38
7	20	13	7	57	46	26	20
8	34	22	12	58	67	28	39
9	37	21	16	59	69	40	29
10～14	194	102	92	60～64	368	191	177
10	36	20	16	60	74	43	31
11	37	14	23	61	62	30	32
12	43	29	14	62	62	35	27
13	34	18	16	63	78	39	39
14	44	21	23	64	92	44	48
15～19	204	100	104	65～69	484	236	248
15	42	22	20	65	85	41	44
16	34	16	18	66	87	42	45
17	54	23	31	67	89	37	52
18	43	19	24	68	112	62	50
19	31	20	11	69	111	54	57
20～24	97	46	51	70～74	558	276	282
20	32	14	18	70	115	58	57
21	18	7	11	71	96	50	46
22	12	6	6	72	113	47	66
23	21	13	8	73	120	60	60
24	14	6	8	74	114	61	53
25～29	102	46	56	75～79	393	173	220
25	20	9	11	75	98	42	56
26	28	14	14	76	97	49	48
27	10	2	8	77	60	28	32
28	22	11	11	78	63	24	39
29	22	10	12	79	75	30	45
30～34	161	82	79	80～84	362	127	235
30	33	18	15	80	79	30	49
31	42	24	18	81	82	29	53
32	32	12	20	82	72	19	53
33	26	12	14	83	61	21	40
34	28	16	12	84	68	28	40
35～39	161	72	89	85～89	334	116	218
35	31	16	15	85	68	25	43
36	41	23	18	86	83	27	56
37	33	14	19	87	66	24	42
38	24	8	16	88	72	21	51
39	32	11	21	89	45	19	26
40～44	215	111	104	90～94	142	33	109
40	38	20	18	90	37	10	27
41	35	22	13	91	27	6	21
42	40	21	19	92	27	6	21
43	54	24	30	93	30	6	24
44	48	24	24	94	21	5	16
45～49	316	167	149	95～99	44	11	33
45	57	31	26	95	13	3	10
46	57	27	30	96	14	5	9
47	75	44	31	97	11	2	9
48	70	35	35	98	6	2	4
49	57	30	27	99	0	△ 1	1
				100～	10	0	10
				年齢不詳	0	0	0

第2表
洋野町

年齢(各歳・5歳階級)別・男女別人口

(令和5年10月1日現在)

(単位：人)

年齢別	総数	男	女	年齢別	総数	男	女
総数	14,104	6,634	7,470				
0～4	221	112	109	50～54	906	461	445
0	34	22	12	50	159	83	76
1	36	18	18	51	191	89	102
2	52	25	27	52	187	100	87
3	45	24	21	53	192	102	90
4	54	23	31	54	177	87	90
5～9	406	198	208	55～59	949	451	498
5	57	28	29	55	201	82	119
6	74	34	40	56	183	98	85
7	75	44	31	57	161	81	80
8	95	42	53	58	208	96	112
9	105	50	55	59	196	94	102
10～14	519	270	249	60～64	1,090	554	536
10	105	58	47	60	198	88	110
11	97	56	41	61	216	127	89
12	94	40	54	62	247	120	127
13	109	57	52	63	212	117	95
14	114	59	55	64	217	102	115
15～19	542	273	269	65～69	1,330	615	715
15	119	61	58	65	267	127	140
16	113	58	55	66	238	101	137
17	110	58	52	67	266	126	140
18	94	54	40	68	271	135	136
19	106	42	64	69	288	126	162
20～24	312	182	130	70～74	1,476	707	769
20	100	48	52	70	291	145	146
21	77	45	32	71	286	139	147
22	26	25	1	72	315	143	172
23	49	33	16	73	272	131	141
24	60	31	29	74	312	149	163
25～29	358	207	151	75～79	1,142	544	598
25	56	36	20	75	301	147	154
26	85	53	32	76	285	137	148
27	82	50	32	77	186	99	87
28	69	37	32	78	145	59	86
29	66	31	35	79	225	102	123
30～34	413	204	209	80～84	908	352	556
30	80	42	38	80	209	93	116
31	81	39	42	81	187	64	123
32	72	33	39	82	174	63	111
33	91	47	44	83	170	66	104
34	89	43	46	84	168	66	102
35～39	573	306	267	85～89	819	269	550
35	98	55	43	85	198	71	127
36	97	47	50	86	163	52	111
37	127	63	64	87	173	56	117
38	124	71	53	88	158	47	111
39	127	70	57	89	127	43	84
40～44	675	339	336	90～94	438	122	316
40	118	63	55	90	113	32	81
41	141	76	65	91	102	20	82
42	132	63	69	92	81	26	55
43	135	67	68	93	73	23	50
44	149	70	79	94	69	21	48
45～49	879	446	433	95～99	133	17	116
45	177	92	85	95	46	6	40
46	167	87	80	96	38	7	31
47	157	82	75	97	21	1	20
48	193	89	104	98	21	5	16
49	185	96	89	99	7	△ 2	9
				100～	11	1	10
				年齢不詳	4	4	0

第2表
一戸町

年齢(各歳・5歳階級)別・男女別人口

(令和5年10月1日現在)

(単位：人)

年齢別	総数	男	女	年齢別	総数	男	女
総数	10,532	5,058	5,474				
0～4	188	88	100	50～54	688	351	337
0	29	15	14	50	114	62	52
1	35	17	18	51	134	69	65
2	38	19	19	52	134	64	70
3	43	21	22	53	164	89	75
4	43	16	27	54	142	67	75
5～9	260	133	127	55～59	708	367	341
5	51	25	26	55	134	82	52
6	48	26	22	56	146	75	71
7	51	25	26	57	126	61	65
8	51	25	26	58	152	76	76
9	59	32	27	59	150	73	77
10～14	371	206	165	60～64	839	429	410
10	76	45	31	60	165	88	77
11	77	52	25	61	164	94	70
12	61	30	31	62	167	84	83
13	78	34	44	63	171	85	86
14	79	45	34	64	172	78	94
15～19	377	196	181	65～69	1,046	536	510
15	73	34	39	65	189	93	96
16	82	42	40	66	220	103	117
17	86	58	28	67	202	102	100
18	77	41	36	68	236	124	112
19	59	21	38	69	199	114	85
20～24	241	123	118	70～74	1,204	605	599
20	69	36	33	70	251	121	130
21	55	31	24	71	244	129	115
22	33	15	18	72	254	127	127
23	39	19	20	73	251	131	120
24	45	22	23	74	204	97	107
25～29	254	143	111	75～79	788	362	426
25	47	25	22	75	199	96	103
26	50	27	23	76	171	79	92
27	46	32	14	77	132	57	75
28	53	24	29	78	117	55	62
29	58	35	23	79	169	75	94
30～34	307	158	149	80～84	679	245	434
30	44	30	14	80	153	48	105
31	54	29	25	81	134	62	72
32	73	47	26	82	130	44	86
33	65	27	38	83	145	53	92
34	71	25	46	84	117	38	79
35～39	385	206	179	85～89	637	204	433
35	66	43	23	85	143	48	95
36	79	34	45	86	137	40	97
37	81	51	30	87	135	48	87
38	73	31	42	88	124	42	82
39	86	47	39	89	98	26	72
40～44	538	290	248	90～94	338	90	248
40	88	47	41	90	85	27	58
41	102	54	48	91	84	19	65
42	122	61	61	92	71	19	52
43	111	59	52	93	41	12	29
44	115	69	46	94	57	13	44
45～49	579	302	277	95～99	81	14	67
45	108	62	46	95	19	4	15
46	114	61	53	96	18	7	11
47	113	71	42	97	21	1	20
48	127	46	81	98	10	0	10
49	117	62	55	99	13	2	11
				100～	10	2	8
				年齢不詳	14	8	6

第3表 年齢(5歳階級)別・広域振興圏別・市町村別人口

振興圏名	階級 市町村	0～4歳	5～9	10～14	15～19	20～24	25～29	30～34	35～39	40～44	45～49	50～54
		県計	31,706	41,094	47,127	49,921	42,228	42,413	48,776	57,872	67,658	79,338
中央	計	13,805	17,105	19,262	20,383	21,172	18,441	20,317	23,887	27,513	31,899	32,013
	盛岡市	8,775	10,503	11,957	12,781	14,080	12,159	13,165	15,175	17,389	20,518	20,611
	八幡平市	462	673	812	833	618	577	696	957	1,237	1,326	1,436
	滝沢市	1,993	2,455	2,758	2,901	3,033	2,251	2,558	3,220	3,651	4,088	3,871
	雫石町	320	526	572	579	411	351	556	680	819	946	925
	葛巻町	111	106	158	169	82	91	132	196	199	275	287
	岩手町	261	338	358	435	313	341	425	477	536	617	734
	紫波町	1,112	1,386	1,440	1,426	1,038	1,107	1,532	1,709	1,944	2,232	2,165
	矢巾町	771	1,118	1,207	1,259	1,597	1,564	1,253	1,473	1,738	1,897	1,984
南	計	11,940	15,812	18,277	19,754	14,995	15,731	18,751	22,689	26,817	31,138	29,591
	花巻市	2,416	3,266	3,572	4,015	3,375	3,168	3,726	4,443	5,367	6,239	6,056
	北上市	2,842	3,622	4,024	4,271	3,962	4,209	4,773	5,362	6,211	7,263	6,837
	遠野市	584	705	960	942	444	655	891	1,083	1,374	1,401	1,375
	一関市	2,502	3,394	4,185	4,726	3,136	3,294	3,766	4,935	5,885	7,104	6,653
	奥州市	2,887	3,896	4,482	4,596	3,218	3,599	4,508	5,494	6,450	7,360	7,077
	西和賀町	71	105	131	129	75	74	117	170	197	199	211
	金ヶ崎町	487	574	644	774	666	591	725	868	930	1,124	1,017
	平泉町	151	250	279	301	119	141	245	334	403	448	365
沿岸	計	3,827	5,111	5,790	5,897	3,911	5,477	6,262	7,069	8,239	10,250	11,414
	宮古市	1,159	1,442	1,679	1,712	1,209	1,503	1,736	2,105	2,391	2,851	3,301
	大船渡市	753	1,036	1,150	1,176	688	1,028	1,328	1,369	1,629	2,082	2,296
	陸前高田市	411	502	577	616	267	546	686	734	782	1,143	1,189
	釜石市	630	887	1,008	1,044	891	1,236	1,208	1,239	1,495	1,860	2,050
	住田町	83	112	127	149	102	106	118	230	217	253	250
	大槌町	258	385	386	380	237	338	363	446	532	650	677
	山田町	338	451	473	454	367	440	506	546	691	851	963
	岩泉町	145	210	272	246	131	182	226	308	366	393	498
田野畑村	50	86	118	120	19	98	91	92	136	167	190	
北	計	2,134	3,066	3,798	3,887	2,150	2,764	3,446	4,227	5,089	6,051	6,649
	久慈市	801	1,059	1,308	1,346	629	963	1,238	1,476	1,726	1,931	2,260
	二戸市	554	763	893	922	657	723	900	1,066	1,298	1,559	1,654
	普代村	49	57	84	71	31	50	70	83	111	132	142
	軽米町	136	210	294	291	126	182	221	315	359	426	465
	野田村	105	168	135	134	57	132	136	168	167	229	231
	九戸村	80	143	194	204	97	102	161	161	215	316	303
	洋野町	221	406	519	542	312	358	413	573	675	879	906
一戸町	188	260	371	377	241	254	307	385	538	579	688	

(令和5年10月1日現在) (単位：人)

55～59	60～64	65～69	70～74	75～79	80～84	85～89	90～94	95～99	100歳以上	年齢不詳	計
75,833	80,654	86,278	98,284	73,733	61,939	48,599	26,245	7,781	966	14,912	1,163,024
28,828	30,285	31,022	34,294	26,043	20,500	15,273	8,410	2,406	290	8,939	452,087
18,136	18,390	18,240	19,811	15,627	12,368	9,066	5,070	1,461	192	8,200	283,674
1,404	1,771	2,088	2,494	1,570	1,528	1,282	694	198	9	36	22,701
3,358	3,537	3,675	4,126	2,963	2,058	1,298	677	233	26	325	55,055
973	1,187	1,261	1,502	1,108	893	751	411	102	15	3	14,891
357	404	564	633	476	414	324	186	47	11	2	5,224
777	925	1,053	1,163	760	724	650	335	78	△ 1	12	11,311
2,180	2,280	2,318	2,611	1,999	1,535	1,151	548	143	12	38	31,906
1,643	1,791	1,823	1,954	1,540	980	751	489	144	26	323	27,325
28,436	30,598	33,516	38,165	28,154	24,206	19,723	10,909	3,305	413	4,162	447,082
5,839	5,973	6,467	7,396	6,101	5,141	3,912	2,129	659	75	672	90,007
5,906	5,541	5,688	6,478	4,769	3,858	2,872	1,496	437	62	1,997	92,480
1,522	1,771	2,111	2,317	1,677	1,606	1,453	744	221	20	32	23,888
6,933	7,823	8,825	10,102	6,958	6,050	4,981	2,946	909	118	693	105,918
6,639	7,595	8,301	9,466	7,002	6,010	5,205	2,806	851	95	654	108,191
256	409	488	522	368	397	386	244	68	21	0	4,638
930	996	1,038	1,163	771	730	589	336	95	11	114	15,173
411	490	598	721	508	414	325	208	65	11	0	6,787
11,751	12,204	13,168	16,129	12,515	11,330	8,501	4,281	1,257	166	1,010	165,559
3,285	3,340	3,693	4,381	3,549	3,140	2,245	1,131	327	54	330	46,563
2,369	2,451	2,450	3,056	2,318	2,176	1,617	854	246	30	351	32,453
1,267	1,292	1,388	1,695	1,277	1,215	949	520	154	32	46	17,288
2,162	2,082	2,224	2,926	2,228	2,126	1,551	774	210	18	217	30,066
281	387	433	494	367	330	314	192	62	6	0	4,613
744	795	899	1,020	765	656	490	204	54	6	35	10,320
968	927	1,056	1,353	1,139	919	662	288	102	9	9	13,512
519	702	747	877	634	601	517	231	72	8	22	7,907
156	228	278	327	238	167	156	87	30	3	0	2,837
6,818	7,567	8,572	9,696	7,021	5,903	5,102	2,645	813	97	801	98,296
2,127	2,382	2,410	2,705	2,019	1,640	1,341	672	222	36	643	30,934
1,686	1,746	2,009	2,315	1,693	1,413	1,138	651	207	18	133	23,998
152	196	237	246	171	151	159	67	28	1	1	2,289
611	650	751	829	565	515	465	247	61	3	1	7,723
250	296	305	363	250	235	209	90	37	8	5	3,710
335	368	484	558	393	362	334	142	44	10	0	5,006
949	1,090	1,330	1,476	1,142	908	819	438	133	11	4	14,104
708	839	1,046	1,204	788	679	637	338	81	10	14	10,532

第4表 年齢(5歳階級)別人口の割合及び性比

(令和5年10月1日現在) (単位：人・%)

5歳階級区分	人 口			割 合	性 比	5歳階級区分	人 口			割 合	性 比
	総 数	男	女				総 数	男	女		
総 数	1,163,024	561,325	601,699	100.0	93.3	歳					
0～4	31,706	16,236	15,470	2.7	105.0	50～54	79,667	40,757	38,910	6.8	104.7
5～9	41,094	21,035	20,059	3.5	104.9	55～59	75,833	37,760	38,073	6.5	99.2
10～14	47,127	24,183	22,944	4.1	105.4	60～64	80,654	39,974	40,680	6.9	98.3
15～19	49,921	25,610	24,311	4.3	105.3	65～69	86,278	42,179	44,099	7.4	95.6
20～24	42,228	22,241	19,987	3.6	111.3	70～74	98,284	46,869	51,415	8.5	91.2
25～29	42,413	22,469	19,944	3.6	112.7	75～79	73,733	33,154	40,579	6.3	81.7
30～34	48,776	25,151	23,625	4.2	106.5	80～84	61,939	24,379	37,560	5.3	64.9
35～39	57,872	29,643	28,229	5.0	105.0	85～89	48,599	16,530	32,069	4.2	51.5
40～44	67,658	34,574	33,084	5.8	104.5	90～94	26,245	7,184	19,061	2.3	37.7
45～49	79,338	40,497	38,841	6.8	104.3	95～99	7,781	1,519	6,262	0.7	24.3
						100歳以上	966	108	858	0.1	12.6

- (注) 1 人口総数には年齢不詳を含む。
 2 割合は、人口総数に占める年齢階級別人口(総数)の割合であり、個々の数値を四捨五入していることなどから各階級の合計値は100とならない。
 3 性比は、女を100とした場合の男の割合。

第5表 年齢(各歳・5歳階級)別・要因別増減状況

区分 年齢	令和4年 10月1日 推計人口	自然動態			社会			
		出生	死亡	自然増減	転入	転出	職権記載	計
総数	1,180,512	5,575	19,844	△ 14,269	17,483	15,555	48	33,086
0～4歳	26,181	5,575	26	5,549	1,012	698	2	1,712
0	0	5,575	12	5,563	125	89	2	216
1	6,038	—	9 △	9	262	164	0	426
2	6,471	—	3 △	3	243	164	0	407
3	6,600	—	2 △	2	223	135	0	358
4	7,072	—	0	0	159	146	0	305
5～9歳	41,167	—	5 △	5	564	460	0	1,024
5	7,451	—	0	0	144	103	0	247
6	8,017	—	2 △	2	136	115	0	251
7	8,263	—	2 △	2	130	104	0	234
8	8,661	—	1 △	1	81	61	0	142
9	8,775	—	0	0	73	77	0	150
10～14歳	47,178	—	6 △	6	315	244	0	559
10	9,078	—	2 △	2	72	62	0	134
11	9,151	—	1 △	1	61	57	0	118
12	9,400	—	1 △	1	85	56	0	141
13	9,699	—	1 △	1	66	49	0	115
14	9,850	—	1 △	1	31	20	0	51
15～19歳	51,150	—	14 △	14	992	837	1	1,830
15	10,032	—	4 △	4	74	32	0	106
16	10,211	—	2 △	2	94	34	1	129
17	10,080	—	1 △	1	52	18	0	70
18	10,509	—	4 △	4	350	298	0	648
19	10,318	—	3 △	3	422	455	0	877
20～24歳	43,883	—	21 △	21	2,981	3,132	3	6,116
20	9,765	—	6 △	6	402	373	0	775
21	9,632	—	5 △	5	510	453	0	963
22	8,479	—	3 △	3	615	732	0	1,347
23	8,107	—	2 △	2	792	900	2	1,694
24	7,900	—	5 △	5	662	674	1	1,337
25～29歳	42,713	—	19 △	19	3,144	2,630	6	5,780
25	7,931	—	3 △	3	696	643	0	1,339
26	8,501	—	2 △	2	635	566	2	1,203
27	8,246	—	6 △	6	621	525	1	1,147
28	9,025	—	4 △	4	649	470	3	1,122
29	9,010	—	4 △	4	543	426	0	969
30～34歳	48,590	—	33 △	33	2,187	1,793	5	3,985
30	9,205	—	7 △	7	532	447	0	979
31	9,503	—	7 △	7	524	375	0	899
32	9,554	—	7 △	7	425	351	3	779
33	10,092	—	3 △	3	357	326	1	684
34	10,236	—	9 △	9	349	294	1	644
35～39歳	57,892	—	47 △	47	1,495	1,207	3	2,705
35	10,723	—	10 △	10	358	256	1	615
36	10,838	—	6 △	6	292	267	0	559
37	11,605	—	11 △	11	303	234	2	539
38	11,978	—	7 △	7	288	228	0	516
39	12,748	—	13 △	13	254	222	0	476
40～44歳	67,808	—	76 △	76	1,075	954	0	2,029
40	12,982	—	9 △	9	235	210	0	445
41	13,250	—	15 △	15	204	204	0	408
42	13,396	—	17 △	17	234	191	0	425
43	13,838	—	20 △	20	194	173	0	367
44	14,342	—	15 △	15	208	176	0	384
45～49歳	79,652	—	159 △	159	892	803	6	1,701
45	15,122	—	18 △	18	198	202	0	400
46	15,261	—	35 △	35	191	163	1	355
47	16,106	—	40 △	40	166	147	0	313
48	16,515	—	32 △	32	180	141	2	323
49	16,648	—	34 △	34	157	150	3	310

(男女計)

(令和4年10月～令和5年9月)

(単位：人)

動 態				社会増減	外国人増	人減	帰 化	年間増減	令和5年 10月1日 推計人口
転 入	県 外	職権消除	出 計						
17,483	20,208	60	37,751	△ 4,665		1,434	12	△ 17,488	1,163,024
1,012	734	2	1,748	△ 36		11	1	5,525	31,706
125	92	2	219	△ 3		19	0	5,579	5,579
262	187	0	449	△ 23	△	3	1	△ 34	6,004
243	174	0	417	△ 10	△	2	0	△ 15	6,456
223	151	0	374	△ 16	△	3	0	△ 21	6,579
159	130	0	289	△ 16		0	0	△ 16	7,088
564	530	0	1,094	△ 70		2	0	△ 73	41,094
144	136	0	280	△ 33		3	0	△ 30	7,421
136	135	0	271	△ 20	△	1	0	△ 23	7,994
130	99	0	229	△ 5	△	2	0	△ 1	8,264
81	83	0	164	△ 22	△	1	0	△ 24	8,637
73	77	0	150	△ 0		3	0	△ 3	8,778
315	325	0	640	△ 81		34	2	△ 51	47,127
72	78	0	150	△ 16		1	1	△ 16	9,062
61	74	0	135	△ 17		12	0	△ 6	9,145
85	73	0	158	△ 17		2	0	△ 16	9,384
66	49	0	115	△ 0		9	0	△ 8	9,707
31	51	0	82	△ 31		10	1	△ 21	9,829
992	2,283	1	3,276	△ 1,446		231	0	△ 1,229	49,921
74	66	0	140	△ 34		8	0	△ 30	10,002
94	74	1	169	△ 40		0	0	△ 42	10,169
52	34	0	86	△ 16		1	0	△ 16	10,064
350	968	0	1,318	△ 670		40	0	△ 634	9,875
422	1,141	0	1,563	△ 686		182	0	△ 507	9,811
2,981	5,367	1	8,349	△ 2,233		599	0	△ 1,655	42,228
402	770	0	1,172	△ 397		203	0	△ 200	9,565
510	935	0	1,445	△ 482		160	0	△ 327	9,305
615	1,283	0	1,898	△ 551		90	0	△ 464	8,015
792	1,420	0	2,212	△ 518		73	0	△ 447	7,660
662	959	1	1,622	△ 285		73	0	△ 217	7,683
3,144	3,195	5	6,344	△ 564		283	0	△ 300	42,413
696	837	1	1,534	△ 195		46	0	△ 152	7,779
635	743	1	1,379	△ 176		50	0	△ 128	8,373
621	575	0	1,196	△ 49		60	0	△ 5	8,251
649	533	2	1,184	△ 62		80	0	△ 14	9,039
543	507	1	1,051	△ 82		47	0	△ 39	8,971
2,187	1,811	6	4,004	△ 19		237	1	186	48,776
532	485	1	1,018	△ 39		75	0	△ 29	9,234
524	393	1	918	△ 19		42	0	△ 16	9,519
425	352	2	779	△ 0		32	0	△ 25	9,579
357	294	1	652	△ 32		52	1	△ 82	10,174
349	287	1	637	△ 7		36	0	△ 34	10,270
1,495	1,225	6	2,726	△ 21		46	2	△ 20	57,872
358	267	3	628	△ 13		25	0	△ 2	10,725
292	236	0	528	△ 31		5	2	△ 32	10,870
303	237	1	541	△ 2		9	0	△ 4	11,601
288	253	1	542	△ 26		8	0	△ 25	11,953
254	232	1	487	△ 11	△	1	0	△ 25	12,723
1,075	1,026	6	2,107	△ 78		3	1	△ 150	67,658
235	219	1	455	△ 10		2	1	△ 16	12,966
204	213	1	418	△ 10	△	6	0	△ 31	13,219
234	198	2	434	△ 9		4	0	△ 22	13,374
194	176	1	371	△ 4		2	0	△ 22	13,816
208	220	1	429	△ 45		1	0	△ 59	14,283
892	959	6	1,857	△ 156		1	0	△ 314	79,338
198	170	2	370	△ 30		6	0	△ 18	15,140
191	221	2	414	△ 59		5	0	△ 89	15,172
166	196	1	363	△ 50	△	11	0	△ 101	16,005
180	174	0	354	△ 31		4	0	△ 59	16,456
157	198	1	356	△ 46	△	3	0	△ 83	16,565

第5表 年齢(各歳・5歳階級)別・要因別増減状況

区分 年齢	令和4年 10月1日 推計人口	自然動態			社会			
		出生	死亡	自然増減	転入	転出	職権記載	計
50~54	79,956	—	231	△ 231	755	785	1	1,541
50	16,691	—	32	△ 32	174	178	0	352
51	16,422	—	38	△ 38	164	151	0	315
52	15,440	—	55	△ 55	151	163	1	315
53	15,599	—	58	△ 58	140	146	0	286
54	15,804	—	48	△ 48	126	147	0	273
55~59	76,146	—	281	△ 281	543	580	4	1,127
55	15,920	—	49	△ 49	114	153	0	267
56	15,810	—	48	△ 48	113	127	2	242
57	12,810	—	53	△ 53	105	106	0	211
58	15,906	—	62	△ 62	111	89	1	201
59	15,700	—	69	△ 69	100	105	1	206
60~64	81,038	—	491	△ 491	387	485	4	876
60	15,708	—	87	△ 87	115	133	0	248
61	15,890	—	70	△ 70	81	123	0	204
62	15,940	—	98	△ 98	72	100	1	173
63	16,446	—	101	△ 101	62	73	2	137
64	17,054	—	135	△ 135	57	56	1	114
65~69	87,058	—	897	△ 897	270	345	4	619
65	16,999	—	144	△ 144	70	88	0	158
66	16,449	—	168	△ 168	57	75	0	132
67	17,467	—	180	△ 180	41	68	1	110
68	18,055	—	193	△ 193	42	50	1	93
69	18,088	—	212	△ 212	60	64	2	126
70~74	99,736	—	1,513	△ 1,513	197	243	5	445
70	18,815	—	252	△ 252	35	68	1	104
71	19,594	—	242	△ 242	41	49	0	90
72	19,669	—	302	△ 302	45	52	2	99
73	20,544	—	310	△ 310	37	32	0	69
74	21,114	—	407	△ 407	39	42	2	83
75~79	75,583	—	1,859	△ 1,859	151	152	2	305
75	19,767	—	408	△ 408	50	39	0	89
76	17,990	—	422	△ 422	32	51	0	83
77	11,639	—	278	△ 278	29	20	0	49
78	11,671	—	324	△ 324	24	19	2	45
79	14,516	—	427	△ 427	16	23	0	39
80~84	64,727	—	2,734	△ 2,734	143	90	1	234
80	14,020	—	436	△ 436	31	23	1	55
81	13,991	—	521	△ 521	25	18	0	43
82	13,152	—	557	△ 557	27	13	0	40
83	12,603	—	624	△ 624	25	17	0	42
84	10,961	—	596	△ 596	35	19	0	54
85~89	52,793	—	4,136	△ 4,136	201	73	1	275
85	11,766	—	747	△ 747	41	20	0	61
86	11,315	—	787	△ 787	34	13	0	47
87	10,821	—	823	△ 823	46	19	0	65
88	10,148	—	898	△ 898	46	11	0	57
89	8,743	—	881	△ 881	34	10	1	45
90~94	30,582	—	4,280	△ 4,280	131	31	0	162
90	8,016	—	884	△ 884	28	6	0	34
91	7,210	—	921	△ 921	28	8	0	36
92	6,125	—	871	△ 871	24	7	0	31
93	5,078	—	845	△ 845	30	6	0	36
94	4,153	—	759	△ 759	21	4	0	25
95~99	10,163	—	2,380	△ 2,380	41	13	0	54
95	3,361	—	700	△ 700	10	4	0	14
96	2,584	—	573	△ 573	18	3	0	21
97	1,910	—	468	△ 468	9	2	0	11
98	1,410	—	380	△ 380	2	3	0	5
99	898	—	259	△ 259	2	1	0	3
100~	1,604	—	636	△ 636	7	0	0	7
不詳	14,912							

(男女計)

(令和4年10月～令和5年9月)

(単位：人)

動 態				社会増減	外 国 人 増 減	帰 化	年間増減	令和5年 10月1日 推計人口
転 入	転 出	職権消除	出 計					
755	833	7	1,595	△ 54	△ 6	2	△ 289	79,667
174	216	0	390	△ 38		2	1 △ 67	16,624
164	170	3	337	△ 22	△ 6	0	△ 66	16,356
151	135	0	286	29	2	1	△ 23	15,417
140	154	3	297	△ 11	0	0	△ 69	15,530
126	158	1	285	△ 12	△ 4	0	△ 64	15,740
543	616	5	1,164	△ 37	5	0	△ 313	75,833
114	169	0	283	△ 16	6	0	△ 59	15,861
113	110	0	223	19	△ 4	0	△ 33	15,777
105	110	0	215	△ 4	0	0	△ 57	12,753
111	118	4	233	△ 32	0	0	△ 94	15,812
100	109	1	210	△ 4	3	0	△ 70	15,630
387	378	2	767	109	△ 3	1	△ 384	80,654
115	105	0	220	28	△ 3	1	△ 61	15,647
81	84	0	165	39	△ 4	0	△ 35	15,855
72	67	1	140	33	△ 2	0	△ 67	15,873
62	67	1	130	7	5	0	△ 89	16,357
57	55	0	112	2	1	0	△ 132	16,922
270	236	1	507	112	5	0	△ 780	86,278
70	49	0	119	39	1	0	△ 104	16,895
57	54	0	111	21	△ 1	0	△ 148	16,301
41	41	0	82	28	△ 1	0	△ 153	17,314
42	56	1	99	△ 6	5	0	△ 194	17,861
60	36	0	96	30	1	0	△ 181	17,907
197	184	0	381	64	△ 4	1	△ 1,452	98,284
35	41	0	76	28	△ 2	0	△ 226	18,589
41	38	0	79	11	△ 2	0	△ 233	19,361
45	34	0	79	20	△ 2	0	△ 284	19,385
37	36	0	73	△ 4	1	0	△ 313	20,231
39	35	0	74	9	1	1	△ 396	20,718
151	137	3	291	14	△ 6	1	△ 1,850	73,733
50	24	0	74	15	1	0	△ 392	19,375
32	40	0	72	11	△ 4	0	△ 415	17,575
29	20	2	51	△ 2	△ 2	1	△ 281	11,358
24	25	0	49	△ 4	△ 1	0	△ 329	11,342
16	28	1	45	△ 6	0	0	△ 433	14,083
143	136	7	286	△ 52	△ 2	0	△ 2,788	61,939
31	33	2	66	△ 11	0	0	△ 447	13,573
25	23	1	49	△ 6	△ 1	0	△ 528	13,463
27	31	1	59	△ 19	0	0	△ 576	12,576
25	19	2	46	△ 4	△ 2	0	△ 630	11,973
35	30	1	66	△ 12	1	0	△ 607	10,354
201	132	1	334	△ 59	1	0	△ 4,194	48,599
41	34	0	75	△ 14	0	0	△ 761	11,005
34	36	0	70	△ 23	0	0	△ 810	10,505
46	20	1	67	△ 2	1	0	△ 824	9,997
46	15	0	61	△ 4	0	0	△ 902	9,246
34	27	0	61	△ 16	0	0	△ 897	7,846
131	86	1	218	△ 56	△ 1	0	△ 4,337	26,245
28	28	0	56	△ 22	0	0	△ 906	7,110
28	18	0	46	△ 10	1	0	△ 930	6,280
24	11	0	35	△ 4	△ 1	0	△ 876	5,249
30	17	1	48	△ 12	△ 1	0	△ 858	4,220
21	12	0	33	△ 8	0	0	△ 767	3,386
41	13	0	54	0	△ 2	0	△ 2,382	7,781
10	6	0	16	△ 2	△ 1	0	△ 703	2,658
18	3	0	21	0	△ 1	0	△ 574	2,010
9	1	0	10	1	0	0	△ 467	1,443
2	2	0	4	1	0	0	△ 379	1,031
2	1	0	3	0	0	0	△ 259	639
7	2	0	9	△ 2	0	0	△ 638	966
								14,912

第5表 年齢(各歳・5歳階級)別・要因別増減状況

区分 年齢	令和4年 10月1日 推計人口	自然動態			社会				
		出	生	死	亡	自然増減	転	入	計
総数	569,573	2,850	9,751	△	6,901	8,986	8,948	38	17,972
0~4	13,397	2,850	16		2,834	520	347	1	868
0	0	2,850	6		2,844	64	40	1	105
1	3,130	—	5	△	5	126	87	0	213
2	3,338	—	3	△	3	139	74	0	213
3	3,311	—	2	△	2	107	75	0	182
4	3,618	—	0		0	84	71	0	155
5~9	21,040	—	3	△	3	294	251	0	545
5	3,769	—	0		0	71	57	0	128
6	4,132	—	1	△	1	85	61	0	146
7	4,270	—	2	△	2	53	60	0	113
8	4,358	—	0		0	43	33	0	76
9	4,511	—	0		0	42	40	0	82
10~14	24,190	—	4	△	4	160	136	0	296
10	4,661	—	0		0	39	28	0	67
11	4,731	—	1	△	1	33	34	0	67
12	4,734	—	1	△	1	38	32	0	70
13	4,925	—	1	△	1	38	32	0	70
14	5,139	—	1	△	1	12	10	0	22
15~19	26,259	—	7	△	7	554	520	0	1,074
15	5,198	—	4	△	4	30	18	0	48
16	5,285	—	0		0	53	19	0	72
17	5,075	—	1	△	1	28	7	0	35
18	5,362	—	1	△	1	197	177	0	374
19	5,339	—	1	△	1	246	299	0	545
20~24	23,047	—	12	△	12	1,438	1,738	2	3,178
20	5,119	—	4	△	4	218	206	0	424
21	4,917	—	2	△	2	228	215	0	443
22	4,418	—	2	△	2	285	419	0	704
23	4,421	—	2	△	2	391	519	2	912
24	4,172	—	2	△	2	316	379	0	695
25~29	22,636	—	11	△	11	1,571	1,477	5	3,053
25	4,242	—	3	△	3	342	370	0	712
26	4,522	—	0		0	313	310	1	624
27	4,440	—	6	△	6	323	297	1	621
28	4,729	—	1	△	1	324	273	3	600
29	4,703	—	1	△	1	269	227	0	496
30~34	25,001	—	25	△	25	1,158	1,032	5	2,195
30	4,773	—	6	△	6	285	269	0	554
31	4,872	—	6	△	6	266	218	0	484
32	4,916	—	2	△	2	231	193	3	427
33	5,148	—	3	△	3	189	180	1	370
34	5,292	—	8	△	8	187	172	1	360
35~39	29,627	—	28	△	28	775	718	2	1,495
35	5,576	—	7	△	7	181	148	0	329
36	5,534	—	4	△	4	150	150	0	300
37	5,968	—	7	△	7	148	139	2	289
38	6,063	—	3	△	3	153	143	0	296
39	6,486	—	7	△	7	143	138	0	281
40~44	34,671	—	55	△	55	575	569	0	1,144
40	6,579	—	8	△	8	118	115	0	233
41	6,833	—	11	△	11	118	120	0	238
42	6,802	—	8	△	8	108	117	0	225
43	7,064	—	14	△	14	111	102	0	213
44	7,393	—	14	△	14	120	115	0	235
45~49	40,699	—	103	△	103	511	498	5	1,014
45	7,716	—	14	△	14	114	135	0	249
46	7,798	—	23	△	23	122	94	1	217
47	8,230	—	27	△	27	82	81	0	163
48	8,375	—	19	△	19	105	93	1	199
49	8,580	—	20	△	20	88	95	3	186

(男)

(令和4年10月～令和5年9月)

(単位：人)

動 態				社会増減	外国人増	人減	帰化	年間増減	令和5年 10月1日 推計人口
転	出	職権消除	計						
8,986	10,933	48	19,967	△ 1,995	643		5	△ 8,248	561,325
520	353	0	873	△ 5	10		0	2,839	16,236
64	46	0	110	△ 5	9		0	2,848	2,848
126	102	0	228	△ 15	0		0	△ 20	3,110
139	75	0	214	△ 1	1		0	△ 3	3,335
107	64	0	171	11	1		0	10	3,321
84	66	0	150	5	△ 1		0	4	3,622
294	251	0	545	0	△ 2		0	△ 5	21,035
71	57	0	128	0	1		0	1	3,770
85	55	0	140	6	0		0	5	4,137
53	56	0	109	4	△ 2		0	0	4,270
43	42	0	85	△ 9	△ 1		0	△ 10	4,348
42	41	0	83	△ 1	0		0	△ 1	4,510
160	160	0	320	△ 24	20		1	△ 7	24,183
39	37	0	76	△ 9	3		0	△ 6	4,655
33	35	0	68	△ 1	6		0	4	4,735
38	35	0	73	△ 3	2		0	△ 2	4,732
38	27	0	65	5	5		0	9	4,934
12	26	0	38	△ 16	4		1	△ 12	5,127
554	1,224	0	1,778	△ 704	62		0	△ 649	25,610
30	35	0	65	△ 17	2		0	△ 19	5,179
53	40	0	93	△ 21	1		0	△ 20	5,265
28	20	0	48	△ 13	1		0	△ 13	5,062
197	487	0	684	△ 310	8		0	△ 303	5,059
246	642	0	888	△ 343	50		0	△ 294	5,045
1,438	2,791	1	4,230	△ 1,052	258		0	△ 806	22,241
218	404	0	622	△ 198	69		0	△ 133	4,986
228	432	0	660	△ 217	57		0	△ 162	4,755
285	615	0	900	△ 196	49		0	△ 149	4,269
391	778	0	1,169	△ 257	64		0	△ 195	4,226
316	562	1	879	△ 184	19		0	△ 167	4,005
1,571	1,784	5	3,360	△ 307	151		0	△ 167	22,469
342	500	1	843	△ 131	38		0	△ 96	4,146
313	418	1	732	△ 108	23		0	△ 85	4,437
323	323	0	646	△ 25	20		0	△ 11	4,429
324	279	2	605	△ 5	47		0	41	4,770
269	264	1	534	△ 38	23		0	△ 16	4,687
1,158	997	5	2,160	35	139		1	150	25,151
285	258	1	544	10	33		0	37	4,810
266	225	0	491	△ 7	30		0	17	4,889
231	186	2	419	8	20		0	26	4,942
189	169	1	359	11	28		1	37	5,185
187	159	1	347	13	28		0	33	5,325
775	681	5	1,461	34	10		0	16	29,643
181	139	2	322	7	2		0	2	5,578
150	136	0	286	14	3		0	13	5,547
148	130	1	279	10	8		0	11	5,979
153	145	1	299	△ 3	△ 1		0	△ 7	6,056
143	131	1	275	6	△ 2		0	△ 3	6,483
575	601	6	1,182	△ 38	△ 5		1	△ 97	34,574
118	127	1	246	△ 13	0		1	△ 20	6,559
118	117	1	236	2	△ 3		0	△ 12	6,821
108	124	2	234	△ 9	△ 5		0	△ 22	6,780
111	103	1	215	△ 2	3		0	△ 13	7,051
120	130	1	251	△ 16	0		0	△ 30	7,363
511	598	6	1,115	△ 101	2		0	△ 202	40,497
114	95	2	211	38	1		0	25	7,741
122	136	2	260	△ 43	6		0	△ 60	7,738
82	119	1	202	△ 39	△ 3		0	△ 69	8,161
105	118	0	223	△ 24	△ 1		0	△ 44	8,331
88	130	1	219	△ 33	△ 1		0	△ 54	8,526

第5表 年齢(各歳・5歳階級)別・要因別増減状況

区分 年齢	令和4年 10月1日 推計人口	自然動態			社会			
		出生	死亡	自然増減	転		入	
					県内	県外	職権記載	計
50~54	40,906	—	150	△ 150	424	508	1	933
50	8,610	—	20	△ 20	97	116	0	213
51	8,442	—	23	△ 23	90	103	0	193
52	8,033	—	37	△ 37	85	113	1	199
53	7,867	—	35	△ 35	75	81	0	156
54	7,954	—	35	△ 35	77	95	0	172
55~59	37,992	—	202	△ 202	304	365	3	672
55	7,952	—	33	△ 33	61	97	0	158
56	7,822	—	40	△ 40	58	78	1	137
57	6,421	—	34	△ 34	65	62	0	127
58	7,904	—	42	△ 42	61	61	1	123
59	7,893	—	53	△ 53	59	67	1	127
60~64	40,251	—	329	△ 329	227	294	4	525
60	7,879	—	53	△ 53	71	92	0	163
61	7,879	—	45	△ 45	57	83	0	140
62	7,981	—	65	△ 65	41	43	1	85
63	8,093	—	70	△ 70	27	40	2	69
64	8,419	—	96	△ 96	31	36	1	68
65~69	42,709	—	628	△ 628	156	213	4	373
65	8,386	—	89	△ 89	40	61	0	101
66	8,080	—	120	△ 120	31	48	0	79
67	8,621	—	126	△ 126	24	43	1	68
68	8,799	—	137	△ 137	28	32	1	61
69	8,823	—	156	△ 156	33	29	2	64
70~74	47,854	—	1,041	△ 1,041	95	142	4	241
70	9,146	—	187	△ 187	21	46	1	68
71	9,459	—	175	△ 175	22	27	0	49
72	9,503	—	202	△ 202	21	24	1	46
73	9,775	—	206	△ 206	13	18	0	31
74	9,971	—	271	△ 271	18	27	2	47
75~79	34,390	—	1,255	△ 1,255	73	74	1	148
75	9,246	—	278	△ 278	26	18	0	44
76	8,480	—	300	△ 300	15	28	0	43
77	5,278	—	192	△ 192	13	9	0	22
78	5,068	—	212	△ 212	13	10	1	24
79	6,318	—	273	△ 273	6	9	0	15
80~84	25,983	—	1,592	△ 1,592	50	31	1	82
80	5,851	—	273	△ 273	11	7	1	19
81	5,689	—	323	△ 323	18	8	0	26
82	5,270	—	324	△ 324	8	6	0	14
83	4,907	—	342	△ 342	8	4	0	12
84	4,266	—	330	△ 330	5	6	0	11
85~89	18,604	—	2,061	△ 2,061	60	20	0	80
85	4,342	—	385	△ 385	13	5	0	18
86	4,138	—	417	△ 417	15	3	0	18
87	3,850	—	413	△ 413	14	7	0	21
88	3,395	—	414	△ 414	9	0	0	9
89	2,879	—	432	△ 432	9	5	0	14
90~94	8,738	—	1,549	△ 1,549	33	11	0	44
90	2,509	—	361	△ 361	9	3	0	12
91	2,136	—	361	△ 361	10	2	0	12
92	1,719	—	333	△ 333	4	2	0	6
93	1,306	—	254	△ 254	4	1	0	5
94	1,068	—	240	△ 240	6	3	0	9
95~99	2,110	—	592	△ 592	5	4	0	9
95	787	—	202	△ 202	1	1	0	2
96	556	—	146	△ 146	2	2	0	4
97	362	—	113	△ 113	2	0	0	2
98	248	—	78	△ 78	0	1	0	1
99	157	—	53	△ 53	0	0	0	0
100~	196	—	88	△ 88	3	0	0	3
不詳	9,273							

(男)

(令和4年10月～令和5年9月)

(単位：人)

動 態				社会増減	外 国 人 増 減	帰 化	年間増減	令和5年 10月1日 推計人口			
転 入	転 出	職権消除	出 計								
424	498	5	927	6	△	5	0	△	149	40,757	
97	126	0	223	△	10	4	0	△	26	8,584	
90	93	1	184		9	△	3	0	△	17	8,425
85	87	0	172		27	△	3	0	△	13	8,020
75	98	3	176	△	20	△	2	0	△	57	7,810
77	94	1	172		0	△	1	0	△	36	7,918
304	401	5	710	△	38	8	0	△	232	37,760	
61	111	0	172	△	14	4	0	△	43	7,909	
58	81	0	139	△	2	△	1	0	△	43	7,779
65	63	0	128	△	1	0	0	△	35	6,386	
61	83	4	148	△	25	3	0	△	64	7,840	
59	63	1	123		4	2	0	△	47	7,846	
227	240	2	469	56	△	5	1	△	277	39,974	
71	71	0	142		21	△	3	1	△	34	7,845
57	54	0	111		29	△	1	0	△	17	7,862
41	44	1	86	△	1	△	1	0	△	67	7,914
27	34	1	62		7	1	0	△	62	8,031	
31	37	0	68		0	△	1	0	△	97	8,322
156	121	0	277	96	2	0	△	530	42,179		
40	29	0	69		32	△	1	0	△	58	8,328
31	31	0	62		17	0	0	△	103	7,977	
24	20	0	44		24	△	1	0	△	103	8,518
28	28	0	56		5	3	0	△	129	8,670	
33	13	0	46		18	1	0	△	137	8,686	
95	91	0	186	55	1	0	△	985	46,869		
21	20	0	41		27	0	0	△	160	8,986	
22	19	0	41		8	0	0	△	167	9,292	
21	17	0	38		8	△	2	0	△	196	9,307
13	17	0	30		1	1	0	△	204	9,571	
18	18	0	36		11	2	0	△	258	9,713	
73	50	3	126	22	△	4	1	△	1,236	33,154	
26	9	0	35		9	0	0	△	269	8,977	
15	17	0	32		11	△	1	0	△	290	8,190
13	12	2	27	△	5	△	2	1	△	198	5,080
13	4	0	17		7	0	0	△	205	4,863	
6	8	1	15		0	△	1	0	△	274	6,044
50	40	4	94	△	12	0	0	△	1,604	24,379	
11	13	1	25	△	6	1	0	△	278	5,573	
18	6	1	25		1	△	1	0	△	323	5,366
8	8	1	17	△	3	0	0	△	327	4,943	
8	5	1	14	△	2	0	0	△	344	4,563	
5	8	0	13	△	2	0	0	△	332	3,934	
60	34	0	94	△	14	1	0	△	2,074	16,530	
13	9	0	22	△	4	0	0	△	389	3,953	
15	9	0	24	△	6	0	0	△	423	3,715	
14	3	0	17		4	1	0	△	408	3,442	
9	5	0	14	△	5	0	0	△	419	2,976	
9	8	0	17	△	3	0	0	△	435	2,444	
33	15	1	49	△	5	0	0	△	1,554	7,184	
9	4	0	13	△	1	0	0	△	362	2,147	
10	4	0	14	△	2	0	0	△	363	1,773	
4	1	0	5		1	0	0	△	332	1,387	
4	4	1	9	△	4	0	0	△	258	1,048	
6	2	0	8		1	0	0	△	239	829	
5	3	0	8	1	0	0	0	△	591	1,519	
1	1	0	2		0	0	0	△	202	585	
2	2	0	4		0	0	0	△	146	410	
2	0	0	2		0	0	0	△	113	249	
0	0	0	0		1	0	0	△	77	171	
0	0	0	0		0	0	0	△	53	104	
3	0	0	3	0	0	0	0	△	88	108	
										9,273	

第5表 年齢(各歳・5歳階級)別・要因別増減状況

区分 年齢	令和4年 10月1日 推計人口	自然動態			社会				
		出	生	死	亡	自然増減	転	入	計
総数	610,939	2,725	10,093	△	7,368	8,497	6,607	10	15,114
0~4	12,784	2,725	10		2,715	492	351	1	844
0	0	2,725	6		2,719	61	49	1	111
1	2,908	—	4	△	4	136	77	0	213
2	3,133	—	0		0	104	90	0	194
3	3,289	—	0		0	116	60	0	176
4	3,454	—	0		0	75	75	0	150
5~9	20,127	—	2	△	2	270	209	0	479
5	3,682	—	0		0	73	46	0	119
6	3,885	—	1	△	1	51	54	0	105
7	3,993	—	0		0	77	44	0	121
8	4,303	—	1	△	1	38	28	0	66
9	4,264	—	0		0	31	37	0	68
10~14	22,988	—	2	△	2	155	108	0	263
10	4,417	—	2	△	2	33	34	0	67
11	4,420	—	0		0	28	23	0	51
12	4,666	—	0		0	47	24	0	71
13	4,774	—	0		0	28	17	0	45
14	4,711	—	0		0	19	10	0	29
15~19	24,891	—	7	△	7	438	317	1	756
15	4,834	—	0		0	44	14	0	58
16	4,926	—	2	△	2	41	15	1	57
17	5,005	—	0		0	24	11	0	35
18	5,147	—	3	△	3	153	121	0	274
19	4,979	—	2	△	2	176	156	0	332
20~24	20,836	—	9	△	9	1,543	1,394	1	2,938
20	4,646	—	2	△	2	184	167	0	351
21	4,715	—	3	△	3	282	238	0	520
22	4,061	—	1	△	1	330	313	0	643
23	3,686	—	0		0	401	381	0	782
24	3,728	—	3	△	3	346	295	1	642
25~29	20,077	—	8	△	8	1,573	1,153	1	2,727
25	3,689	—	0		0	354	273	0	627
26	3,979	—	2	△	2	322	256	1	579
27	3,806	—	0		0	298	228	0	526
28	4,296	—	3	△	3	325	197	0	522
29	4,307	—	3	△	3	274	199	0	473
30~34	23,589	—	8	△	8	1,029	761	0	1,790
30	4,432	—	1	△	1	247	178	0	425
31	4,631	—	1	△	1	258	157	0	415
32	4,638	—	5	△	5	194	158	0	352
33	4,944	—	0		0	168	146	0	314
34	4,944	—	1	△	1	162	122	0	284
35~39	28,265	—	19	△	19	720	489	1	1,210
35	5,147	—	3	△	3	177	108	1	286
36	5,304	—	2	△	2	142	117	0	259
37	5,637	—	4	△	4	155	95	0	250
38	5,915	—	4	△	4	135	85	0	220
39	6,262	—	6	△	6	111	84	0	195
40~44	33,137	—	21	△	21	500	385	0	885
40	6,403	—	1	△	1	117	95	0	212
41	6,417	—	4	△	4	86	84	0	170
42	6,594	—	9	△	9	126	74	0	200
43	6,774	—	6	△	6	83	71	0	154
44	6,949	—	1	△	1	88	61	0	149
45~49	38,953	—	56	△	56	381	305	1	687
45	7,406	—	4	△	4	84	67	0	151
46	7,463	—	12	△	12	69	69	0	138
47	7,876	—	13	△	13	84	66	0	150
48	8,140	—	13	△	13	75	48	1	124
49	8,068	—	14	△	14	69	55	0	124

(女)

(令和4年10月～令和5年9月)

(単位：人)

動 態				社会増減	外国人増	人減	帰化	年間増減	令和5年 10月1日 推計人口
転	出	職権消	計						
県内	県外	除		△				△	
8,497	9,275	12	17,784	△ 2,670		791	7	△ 9,240	601,699
492	381	2	875	△ 31		1	1	2,686	15,470
61	46	2	109	2		10	0	2,731	2,731
136	85	0	221	△ 8	△	3	1	△ 14	2,894
104	99	0	203	△ 9	△	3	0	△ 12	3,121
116	87	0	203	△ 27	△	4	0	△ 31	3,258
75	64	0	139	11		1	0	0	3,466
270	279	0	549	△ 70		4	0	△ 68	20,059
73	79	0	152	△ 33		2	0	△ 31	3,651
51	80	0	131	△ 26	△	1	0	△ 28	3,857
77	43	0	120	1		0	0	1	3,994
38	41	0	79	△ 13		0	0	△ 14	4,289
31	36	0	67	1		3	0	0	4,268
155	165	0	320	△ 57		14	1	△ 44	22,944
33	41	0	74	△ 7	△	2	1	△ 10	4,407
28	39	0	67	△ 16		6	0	△ 10	4,410
47	38	0	85	△ 14		0	0	△ 14	4,652
28	22	0	50	△ 5		4	0	△ 1	4,773
19	25	0	44	△ 15		6	0	△ 9	4,702
438	1,059	1	1,498	△ 742		169	0	△ 580	24,311
44	31	0	75	△ 17		6	0	△ 11	4,823
41	34	1	76	△ 19	△	1	0	△ 22	4,904
24	14	0	38	△ 3		0	0	△ 3	5,002
153	481	0	634	△ 360		32	0	△ 331	4,816
176	499	0	675	△ 343		132	0	△ 213	4,766
1,543	2,576	0	4,119	△ 1,181		341	0	△ 849	19,987
184	366	0	550	△ 199		134	0	△ 67	4,579
282	503	0	785	△ 265		103	0	△ 165	4,550
330	668	0	998	△ 355		41	0	△ 315	3,746
401	642	0	1,043	△ 261		9	0	△ 252	3,434
346	397	0	743	△ 101		54	0	△ 50	3,678
1,573	1,411	0	2,984	△ 257		132	0	△ 133	19,944
354	337	0	691	△ 64		8	0	△ 56	3,633
322	325	0	647	△ 68		27	0	△ 43	3,936
298	252	0	550	△ 24		40	0	16	3,822
325	254	0	579	△ 57		33	0	△ 27	4,269
274	243	0	517	△ 44		24	0	△ 23	4,284
1,029	814	1	1,844	△ 54		98	0	△ 36	23,625
247	227	0	474	△ 49		42	0	△ 8	4,424
258	168	1	427	△ 12		12	0	△ 1	4,630
194	166	0	360	△ 8		12	0	△ 1	4,637
168	125	0	293	21		24	0	45	4,989
162	128	0	290	△ 6		8	0	1	4,945
720	544	1	1,265	△ 55		36	2	△ 36	28,229
177	128	1	306	△ 20		23	0	0	5,147
142	100	0	242	17		2	2	19	5,323
155	107	0	262	△ 12		1	0	△ 15	5,622
135	108	0	243	△ 23		9	0	△ 18	5,897
111	101	0	212	△ 17		1	0	△ 22	6,240
500	425	0	925	△ 40		8	0	△ 53	33,084
117	92	0	209	3		2	0	4	6,407
86	96	0	182	△ 12	△	3	0	△ 19	6,398
126	74	0	200	0		9	0	0	6,594
83	73	0	156	△ 2	△	1	0	△ 9	6,765
88	90	0	178	△ 29		1	0	△ 29	6,920
381	361	0	742	△ 55	△	1	0	△ 112	38,841
84	75	0	159	△ 8		5	0	△ 7	7,399
69	85	0	154	△ 16	△	1	0	△ 29	7,434
84	77	0	161	△ 11	△	8	0	△ 32	7,844
75	56	0	131	△ 7		5	0	△ 15	8,125
69	68	0	137	△ 13	△	2	0	△ 29	8,039

第5表 年齢(各歳・5歳階級)別・要因別増減状況

区分 年齢	令和4年 10月1日 推計人口	自然動態			社会					
		出	生	死	亡	自然増減	転	入	計	
						県内	県外	職権記載		
50～54	39,050	—		81	△	81	331	277	0	608
50	8,081	—		12	△	12	77	62	0	139
51	7,980	—		15	△	15	74	48	0	122
52	7,407	—		18	△	18	66	50	0	116
53	7,732	—		23	△	23	65	65	0	130
54	7,850	—		13	△	13	49	52	0	101
55～59	38,154	—		79	△	79	239	215	1	455
55	7,968	—		16	△	16	53	56	0	109
56	7,988	—		8	△	8	55	49	1	105
57	6,389	—		19	△	19	40	44	0	84
58	8,002	—		20	△	20	50	28	0	78
59	7,807	—		16	△	16	41	38	0	79
60～64	40,787	—		162	△	162	160	191	0	351
60	7,829	—		34	△	34	44	41	0	85
61	8,011	—		25	△	25	24	40	0	64
62	7,959	—		33	△	33	31	57	0	88
63	8,353	—		31	△	31	35	33	0	68
64	8,635	—		39	△	39	26	20	0	46
65～69	44,349	—		269	△	269	114	132	0	246
65	8,613	—		55	△	55	30	27	0	57
66	8,369	—		48	△	48	26	27	0	53
67	8,846	—		54	△	54	17	25	0	42
68	9,256	—		56	△	56	14	18	0	32
69	9,265	—		56	△	56	27	35	0	62
70～74	51,882	—		472	△	472	102	101	1	204
70	9,669	—		65	△	65	14	22	0	36
71	10,135	—		67	△	67	19	22	0	41
72	10,166	—		100	△	100	24	28	1	53
73	10,769	—		104	△	104	24	14	0	38
74	11,143	—		136	△	136	21	15	0	36
75～79	41,193	—		604	△	604	78	78	1	157
75	10,521	—		130	△	130	24	21	0	45
76	9,510	—		122	△	122	17	23	0	40
77	6,361	—		86	△	86	16	11	0	27
78	6,603	—		112	△	112	11	9	1	21
79	8,198	—		154	△	154	10	14	0	24
80～84	38,744	—		1,142	△	1,142	93	59	0	152
80	8,169	—		163	△	163	20	16	0	36
81	8,302	—		198	△	198	7	10	0	17
82	7,882	—		233	△	233	19	7	0	26
83	7,696	—		282	△	282	17	13	0	30
84	6,695	—		266	△	266	30	13	0	43
85～89	34,189	—		2,075	△	2,075	141	53	1	195
85	7,424	—		362	△	362	28	15	0	43
86	7,177	—		370	△	370	19	10	0	29
87	6,971	—		410	△	410	32	12	0	44
88	6,753	—		484	△	484	37	11	0	48
89	5,864	—		449	△	449	25	5	1	31
90～94	21,844	—		2,731	△	2,731	98	20	0	118
90	5,507	—		523	△	523	19	3	0	22
91	5,074	—		560	△	560	18	6	0	24
92	4,406	—		538	△	538	20	5	0	25
93	3,772	—		591	△	591	26	5	0	31
94	3,085	—		519	△	519	15	1	0	16
95～99	8,053	—		1,788	△	1,788	36	9	0	45
95	2,574	—		498	△	498	9	3	0	12
96	2,028	—		427	△	427	16	1	0	17
97	1,548	—		355	△	355	7	2	0	9
98	1,162	—		302	△	302	2	2	0	4
99	741	—		206	△	206	2	1	0	3
100～	1,408	—		548	△	548	4	0	0	4
不詳	5,639									

(女)

(令和4年10月～令和5年9月)

(単位：人)

動 態				社会増減	外 国 人 増 減	帰 化	年 間 増 減	令和5年 10月1日 推計人口
転 入	転 出	職 権 消 除	出 計					
331	335	2	668	△ 60	△ 1	2	△ 140	38,910
77	90	0	167	△ 28	△ 2	1	△ 41	8,040
74	77	2	153	△ 31	△ 3	0	△ 49	7,931
66	48	0	114	2	5	1	△ 10	7,397
65	56	0	121	9	2	0	△ 12	7,720
49	64	0	113	△ 12	△ 3	0	△ 28	7,822
239	215	0	454	1	△ 3	0	△ 81	38,073
53	58	0	111	△ 2	2	0	△ 16	7,952
55	29	0	84	21	△ 3	0	△ 10	7,998
40	47	0	87	△ 3	0	0	△ 22	6,367
50	35	0	85	△ 7	△ 3	0	△ 30	7,972
41	46	0	87	△ 8	1	0	△ 23	7,784
160	138	0	298	53	2	0	△ 107	40,680
44	34	0	78	7	0	0	△ 27	7,802
24	30	0	54	10	△ 3	0	△ 18	7,993
31	23	0	54	34	△ 1	0	0	7,959
35	33	0	68	0	4	0	△ 27	8,326
26	18	0	44	2	2	0	△ 35	8,600
114	115	1	230	16	3	0	△ 250	44,099
30	20	0	50	7	2	0	△ 46	8,567
26	23	0	49	4	△ 1	0	△ 45	8,324
17	21	0	38	4	0	0	△ 50	8,796
14	28	1	43	△ 11	2	0	△ 65	9,191
27	23	0	50	12	0	0	△ 44	9,221
102	93	0	195	9	△ 5	1	△ 467	51,415
14	21	0	35	1	△ 2	0	△ 66	9,603
19	19	0	38	3	△ 2	0	△ 66	10,069
24	17	0	41	12	0	0	△ 88	10,078
24	19	0	43	△ 5	0	0	△ 109	10,660
21	17	0	38	△ 2	△ 1	1	△ 138	11,005
78	87	0	165	△ 8	△ 2	0	△ 614	40,579
24	15	0	39	6	1	0	△ 123	10,398
17	23	0	40	0	△ 3	0	△ 125	9,385
16	8	0	24	3	0	0	△ 83	6,278
11	21	0	32	△ 11	△ 1	0	△ 124	6,479
10	20	0	30	△ 6	1	0	△ 159	8,039
93	96	3	192	△ 40	△ 2	0	△ 1,184	37,560
20	20	1	41	△ 5	△ 1	0	△ 169	8,000
7	17	0	24	△ 7	0	0	△ 205	8,097
19	23	0	42	△ 16	0	0	△ 249	7,633
17	14	1	32	△ 2	△ 2	0	△ 286	7,410
30	22	1	53	△ 10	1	0	△ 275	6,420
141	98	1	240	△ 45	0	0	△ 2,120	32,069
28	25	0	53	△ 10	0	0	△ 372	7,052
19	27	0	46	△ 17	0	0	△ 387	6,790
32	17	1	50	△ 6	0	0	△ 416	6,555
37	10	0	47	1	0	0	△ 483	6,270
25	19	0	44	△ 13	0	0	△ 462	5,402
98	71	0	169	△ 51	△ 1	0	△ 2,783	19,061
19	24	0	43	△ 21	0	0	△ 544	4,963
18	14	0	32	△ 8	1	0	△ 567	4,507
20	10	0	30	△ 5	△ 1	0	△ 544	3,862
26	13	0	39	△ 8	△ 1	0	△ 600	3,172
15	10	0	25	△ 9	0	0	△ 528	2,557
36	10	0	46	△ 1	△ 2	0	△ 1,791	6,262
9	5	0	14	△ 2	△ 1	0	△ 501	2,073
16	1	0	17	0	△ 1	0	△ 428	1,600
7	1	0	8	1	0	0	△ 354	1,194
2	2	0	4	0	0	0	△ 302	860
2	1	0	3	0	0	0	△ 206	535
4	2	0	6	△ 2	0	0	△ 550	858
								5,639

第6表 年齢(5歳階級)別・男女別死亡数及び死亡率

(令和4年10月～令和5年9月) (単位：人・%)

区分	総数	男	女	区分	総数	男	女
総数	19,844 (16.9)	9,751 (17.3)	10,093 (16.6)	50～54歳	231 (2.9)	150 (3.7)	81 (2.1)
0～4歳	26 (0.8)	16 (1.0)	10 (0.6)	55～59	281 (3.7)	202 (5.3)	79 (2.1)
5～9	5 (0.1)	3 (0.1)	2 (0.1)	60～64	491 (6.1)	329 (8.2)	162 (4.0)
10～14	6 (0.1)	4 (0.2)	2 (0.1)	65～69	897 (10.3)	628 (14.7)	269 (6.1)
15～19	14 (0.3)	7 (0.3)	7 (0.3)	70～74	1,513 (15.2)	1,041 (21.8)	472 (9.1)
20～24	21 (0.5)	12 (0.5)	9 (0.4)	75～79	1,859 (24.6)	1,255 (36.5)	604 (14.7)
25～29	19 (0.4)	11 (0.5)	8 (0.4)	80～84	2,734 (42.2)	1,592 (61.3)	1,142 (29.5)
30～34	33 (0.7)	25 (1.0)	8 (0.3)	85～89	4,136 (78.3)	2,061 (110.8)	2,075 (60.7)
35～39	47 (0.8)	28 (0.9)	19 (0.7)	90～94	4,280 (140.0)	1,549 (177.3)	2,731 (125.0)
40～44	76 (1.1)	55 (1.6)	21 (0.6)	95～99	2,380 (234.2)	592 (280.6)	1,788 (222.0)
45～49	159 (2.0)	103 (2.5)	56 (1.4)	100歳以上	636 (396.5)	88 (449.0)	548 (389.2)

(注) ()書きは死亡率(人口1,000人当たり)であり、次の式で計算している。

$$\text{死亡率} = \frac{\text{死亡数}}{\left(\frac{\text{令和4年10月1日現在人口}}{2} + \left(\frac{\text{令和4年10月1日～令和5年9月30日の出生数}}{2} \right) - \text{年齢不詳の数} \right)} \times 1000$$

第7表 年齢(5歳階級)別・男女別社会動態

区 分	総 数				県外転入
	県外転入	県外転出	社会増減数	社会増減率	
総 数	15,603	20,268	△ 4,665	△ 0.4	8,986
歳					
0～4	700	736	△ 36	△ 0.1	348
5～9	460	530	△ 70	△ 0.2	251
10～14	244	325	△ 81	△ 0.2	136
15～19	838	2,284	△ 1,446	△ 2.8	520
20～24	3,135	5,368	△ 2,233	△ 5.1	1,740
25～29	2,636	3,200	△ 564	△ 1.3	1,482
30～34	1,798	1,817	△ 19	△ 0.0	1,037
35～39	1,210	1,231	△ 21	△ 0.0	720
40～44	954	1,032	△ 78	△ 0.1	569
45～49	809	965	△ 156	△ 0.2	503
50～54	786	840	△ 54	△ 0.1	509
55～59	584	621	△ 37	△ 0.0	368
60～64	489	380	109	0.1	298
65～69	349	237	112	0.1	217
70～74	248	184	64	0.1	146
75～79	154	140	14	0.0	75
80～84	91	143	△ 52	△ 0.1	32
85～89	74	133	△ 59	△ 0.1	20
90～94	31	87	△ 56	△ 0.2	11
95～99	13	13	0	0.0	4
100歳以上	0	2	△ 2	△ 0.1	0

(注) 1 県外転入は、国外・職権記載を含む。
 2 県外転出は、国外・職権消除を含む。

(令和4年10月～令和5年9月)

(単位：人・%)

男					女					
県外転出	社会増減数		社会増減率		県外転入	県外転出	社会増減数		社会増減率	
10,981	△	1,995	△	0.4	6,617	9,287	△	2,670	△	0.4
353	△	5	△	0.0	352	383	△	31	△	0.2
251		0		0.0	209	279	△	70	△	0.3
160	△	24	△	0.1	108	165	△	57	△	0.2
1,224	△	704	△	2.7	318	1,060	△	742	△	3.0
2,792	△	1,052	△	4.6	1,395	2,576	△	1,181	△	5.7
1,789	△	307	△	1.4	1,154	1,411	△	257	△	1.3
1,002		35		0.1	761	815	△	54	△	0.2
686		34		0.1	490	545	△	55	△	0.2
607	△	38	△	0.1	385	425	△	40	△	0.1
604	△	101	△	0.2	306	361	△	55	△	0.1
503		6		0.0	277	337	△	60	△	0.2
406	△	38	△	0.1	216	215		1		0.0
242		56		0.1	191	138		53		0.1
121		96		0.2	132	116		16		0.0
91		55		0.1	102	93		9		0.0
53		22		0.1	79	87	△	8	△	0.0
44	△	12	△	0.0	59	99	△	40	△	0.1
34	△	14	△	0.1	54	99	△	45	△	0.1
16	△	5	△	0.1	20	71	△	51	△	0.2
3		1		0.0	9	10	△	1	△	0.0
0		0		0.0	0	2	△	2	△	0.1

3 社会増減率は次の式で計算している。

$$\text{社会増減率} = \frac{\text{社会増減数}}{\left(\begin{array}{c} \text{令和4年10月1日} \\ \text{現在人口} \end{array} \right) + \left(\begin{array}{c} \text{令和4年10月1日} \sim \\ \text{令和5年9月30日の出生数} \end{array} \right) - \left(\begin{array}{c} \text{年齢不詳の数} \end{array} \right)} \times 100$$

第8表 月別・要因別増減状況

区分 年月	自然動態			社 会				
	出 生	死 亡	自然増減	転 入				県 内
				県 内	県 外	職権記載	計	
総 数	5,575	19,844	△ 14,269	17,483	15,555	48	33,086	17,483
令和4年10月	464	1,669	△ 1,205	1,105	1,054	5	2,164	1,105
11月	458	1,777	△ 1,319	999	804	3	1,806	999
12月	448	1,891	△ 1,443	952	788	5	1,745	952
令和5年1月	514	2,284	△ 1,770	844	806	3	1,653	844
2月	387	1,610	△ 1,223	1,054	925	7	1,986	1,054
3月	490	1,694	△ 1,204	3,812	3,126	4	6,942	3,812
4月	450	1,475	△ 1,025	3,277	2,637	7	5,921	3,277
5月	425	1,565	△ 1,140	1,149	1,237	2	2,388	1,149
6月	491	1,426	△ 935	1,065	1,000	4	2,069	1,065
7月	452	1,381	△ 929	1,175	1,233	1	2,409	1,175
8月	519	1,541	△ 1,022	997	996	5	1,998	997
9月	477	1,531	△ 1,054	1,054	949	2	2,005	1,054

(令和4年10月～令和5年9月)

(単位：人)

動 態			社 会 増 減	外 国 人 増 減	帰 化	月間増減	[参 考] 移動後(翌月1日 現在)の推計人口
転 出	計						
県 外	職権消除						
20,208	60	37,751	△ 4,665	1,434	12	△ 17,488	
1,119	1	2,225	△ 61	△ 11	0	△ 1,277	1,179,235
855	2	1,856	△ 50	71	1	△ 1,297	1,177,938
955	3	1,910	△ 165	23	2	△ 1,583	1,176,355
942	2	1,788	△ 135	95	1	△ 1,809	1,174,546
1,087	3	2,144	△ 158	117	2	△ 1,262	1,173,284
6,364	35	10,211	△ 3,269	△ 40	0	△ 4,513	1,168,771
2,978	0	6,255	△ 334	167	0	△ 1,192	1,167,579
1,211	1	2,361	27	228	1	△ 884	1,166,695
1,047	3	2,115	△ 46	172	0	△ 809	1,165,886
1,333	3	2,511	△ 102	253	3	△ 775	1,165,111
1,131	4	2,132	△ 134	215	2	△ 939	1,164,172
1,186	3	2,243	△ 238	144	0	△ 1,148	1,163,024

第9表 月別・男女別出生数及び死亡数

(令和4年10月～令和5年9月) (単位：人)

区分 年月	出生数			死亡数			自然増減
	総数	男	女	総数	男	女	
総数	5,575	2,850	2,725	19,844	9,751	10,093	△ 14,269
令和4年10月	464	227	237	1,669	793	876	△ 1,205
11月	458	236	222	1,777	860	917	△ 1,319
12月	448	226	222	1,891	911	980	△ 1,443
令和5年1月	514	268	246	2,284	1,137	1,147	△ 1,770
2月	387	188	199	1,610	786	824	△ 1,223
3月	490	252	238	1,694	837	857	△ 1,204
4月	450	231	219	1,475	734	741	△ 1,025
5月	425	233	192	1,565	772	793	△ 1,140
6月	491	237	254	1,426	692	734	△ 935
7月	452	242	210	1,381	707	674	△ 929
8月	519	276	243	1,541	751	790	△ 1,022
9月	477	234	243	1,531	771	760	△ 1,054

第10表

岩手県人口移動一覽表

(令和5年市町村別転出入者数)

(令和4年10月～令和5年9月)

移動後 移動前	盛岡市	宮古市	大船渡市	花巻市	北上市	北上市	久慈市	遠野市	一関市	陸前高田市	釜石市	二戸市	八幡平市	奥州市	滝沢市	雫石町	葛巻町	岩手町	紫波町	矢巾町
盛岡市	※	239	115	309	351	123	63	235	33	142	110	96	275	759	90	31	48	303	333	
宮古市	443	※	20	47	70	29	14	29	5	23	19	7	66	41	8	0	4	8	15	
大船渡市	149	12	※	26	35	9	5	33	82	30	16	1	33	15	0	0	6	6	25	
花巻市	355	24	15	※	305	18	27	59	7	22	16	10	57	31	7	4	8	111	53	
北上市	332	34	35	331	※	24	38	107	4	33	13	10	187	41	1	0	7	39	34	
北上市	220	24	2	19	42	※	7	7	2	6	11	7	11	18	1	0	5	8	17	
久慈市	80	6	12	80	60	6	※	22	0	27	1	2	29	8	0	0	1	3	5	
遠野市	290	46	46	63	118	6	10	※	17	33	13	4	192	50	3	1	1	14	24	
一関市	46	8	40	7	19	0	3	13	※	4	0	1	18	4	3	0	0	2	2	
陸前高田市	192	26	38	45	62	8	30	38	12	※	4	1	29	26	1	0	1	9	20	
釜石市	176	10	10	21	28	11	8	12	4	6	※	9	13	27	3	3	2	4	6	
二戸市	173	3	2	4	13	4	1	9	2	5	8	※	6	60	11	7	15	5	9	
八幡平市	305	20	22	96	234	5	25	184	5	28	10	7	※	34	6	7	5	23	24	
奥州市	815	30	19	56	70	18	11	33	1	11	22	33	34	※	66	2	18	25	35	
滝沢市	117	6	1	7	4	1	3	4	0	3	1	1	7	49	※	0	0	2	7	
雫石町	40	2	1	3	9	2	0	1	1	0	4	1	1	8	0	※	13	0	2	
葛巻町	115	3	4	6	7	4	0	4	1	0	4	18	6	48	5	15	※	2	3	
岩手町	247	9	5	73	35	6	2	16	0	5	4	2	16	28	2	1	9	※	71	
紫波町	375	11	8	57	40	7	2	20	1	6	15	1	17	26	4	1	2	114	※	
矢巾町	22	0	0	5	32	0	1	1	0	1	0	0	2	3	3	1	0	0	0	
西和賀町	36	6	6	30	89	1	4	27	1	5	2	4	110	13	0	0	3	7	5	
金ヶ崎町	8	4	0	2	3	1	1	50	3	1	0	0	18	1	0	0	0	1	1	
平泉町	13	2	19	5	2	0	5	3	6	6	0	0	2	3	0	0	0	1	2	
住田町	45	5	3	1	18	3	3	8	3	36	1	0	7	1	1	2	0	1	1	
大槌町	50	54	2	8	21	0	1	4	6	10	1	0	10	7	1	2	0	5	3	
山田町	58	24	1	6	15	8	0	3	0	1	2	0	5	4	0	1	0	7	3	
岩泉町	12	6	5	3	2	3	0	1	1	0	0	0	1	2	0	0	0	0	1	
田野畑村	8	1	0	0	0	11	0	0	0	2	1	0	0	0	0	0	0	0	0	
普代村	27	2	1	2	7	2	1	3	0	2	16	1	6	1	1	1	2	0	0	
軽米町	6	5	0	4	4	28	0	1	0	2	2	0	1	0	1	0	0	0	0	
野田村	17	2	1	3	1	2	0	2	2	0	16	2	1	3	5	2	0	1	2	
九戸村	26	2	1	2	2	35	0	4	0	2	3	0	6	2	0	0	0	3	3	
洋野町	49	5	1	6	5	9	0	3	0	2	51	10	3	11	1	0	3	0	0	
一戸町																				
県内転入計	4,847	631	435	1,327	1,703	384	265	936	199	454	366	228	1,169	1,324	224	81	153	704	706	
県外転入計	5,595	410	307	883	1,621	287	233	1,303	198	661	234	174	1,097	709	98	45	70	271	334	
出生	1,621	232	130	422	490	150	104	454	63	113	93	72	490	330	48	16	50	183	142	
職権記載	20	1	1	3	2	0	0	2	0	0	2	1	2	1	2	1	1	1	0	
外国人増減	67	38	47	112	260	62	111	85	6	223	38	84	59	27	4	4	5	26	9	
帰化	4	0	0	0	1	1	0	2	0	1	0	0	0	0	0	0	0	0	0	
増加計	12,154	1,312	920	2,747	4,077	884	713	2,782	466	1,452	733	559	2,817	2,391	376	147	279	1,185	1,191	

(注) 移動一覽表の見方

(1) 縦の欄の数値は、市町村別の県内転入者と県外転入者、出生、職権記載、外国人増減、帰化の数を示すものである。

(2) 横の欄の数値は、市町村別の県内転出者と県外転出者、死亡、職権消除の数を示すものである。

(3) 右辺下部の丸内番号を付した数値は県計で、それぞれ次の内容である。

- ①県内転入者総数
- ②県外転入者総数
- ③出生数
- ④職権記載数
- ⑤外国人増減数
- ⑥帰化
- ⑦増加総数(①+②+③+④+⑤+⑥)
- ⑧死亡数
- ⑨職権消除数
- ⑩減少総数(①+⑧+⑨+⑩)
- ⑪自然増減(③-⑨)
- ⑫増加数から減少数を差し引いた純増加数(⑦-⑩)

(単位:人)

西和賀町	金ヶ崎町	平泉町	住田町	大槌町	山田町	岩泉町	田野畑村	普代村	軽米町	野田村	九戸村	洋野町	一戸町	県内転出計	県外転出計	死亡	職権消除	減少計
16	50	13	8	28	45	41	5	6	23	9	7	13	29	3,948	6,980	3,740	31	14,699
0	5	4	4	14	57	19	5	1	1	1	1	4	1	965	606	977	1	2,549
0	7	1	15	0	1	2	0	0	1	0	1	1	0	512	512	625	0	1,649
7	24	1	1	1	6	9	0	0	0	1	0	1	1	1,181	1,204	1,613	3	4,001
11	109	3	6	6	5	9	1	0	2	2	1	3	8	1,436	1,970	1,220	0	4,626
0	5	0	1	0	3	6	3	7	5	19	1	36	3	496	483	543	0	1,522
0	8	0	7	0	1	0	0	0	0	0	0	3	0	361	299	518	0	1,178
0	15	52	2	4	2	2	2	0	0	0	1	0	1	1,012	1,838	2,166	2	5,018
0	2	0	5	0	0	0	0	1	1	0	0	0	0	179	230	363	1	773
1	5	0	1	24	5	2	1	1	1	0	1	2	2	588	658	661	0	1,907
0	2	0	2	1	0	0	0	0	10	0	3	5	26	402	316	487	1	1,206
0	1	0	0	3	1	3	0	0	2	0	0	2	3	352	234	484	0	1,070
1	136	15	9	5	3	3	0	0	1	0	2	4	1	1,220	1,547	2,039	2	4,808
3	9	1	2	1	2	5	1	0	3	1	1	5	9	1,342	918	539	4	2,803
0	2	0	0	0	0	0	0	0	0	0	0	0	1	216	151	281	2	650
0	0	0	0	1	1	0	0	0	1	0	1	0	0	92	55	149	0	296
0	1	0	0	0	0	2	1	0	0	1	0	0	1	251	120	235	1	607
0	5	0	1	1	2	0	0	0	0	0	2	1	1	544	346	440	5	1,335
1	2	1	0	6	2	1	0	0	3	0	0	0	2	725	417	309	0	1,451
※	1	0	0	1	0	0	0	0	0	0	0	0	1	74	46	145	0	265
0	※	4	2	1	0	0	0	0	1	0	1	0	0	358	217	223	5	803
0	3	※	0	1	0	0	0	0	0	0	0	0	0	98	79	156	0	333
0	3	0	※	0	0	0	0	0	0	0	0	0	0	72	49	125	0	246
0	1	0	0	※	7	0	0	0	0	0	0	0	0	147	123	221	0	491
1	2	0	0	12	※	3	0	0	1	1	0	0	0	205	152	268	0	625
0	0	1	0	3	3	※	5	0	0	0	0	0	2	152	81	219	1	453
0	0	0	0	0	0	8	※	2	1	0	0	1	0	49	22	64	0	135
0	0	0	0	0	0	0	0	※	0	5	0	0	0	28	28	51	0	107
0	3	0	0	0	0	0	0	0	※	1	2	1	1	83	109	186	1	379
0	0	0	1	0	0	0	0	5	0	※	0	1	0	61	35	85	0	181
0	1	0	0	0	0	0	4	0	1	0	※	0	2	70	43	118	0	231
0	1	0	0	0	1	0	3	0	1	1	0	※	0	98	225	328	0	651
0	3	0	0	0	0	0	0	0	0	0	4	0	※	166	115	266	0	547
41	406	96	67	113	147	115	31	23	59	42	29	83	95	① 17,483	⑧ 20,208	⑨ 19,844	⑩ 60	⑪ 57,595
20	206	44	32	100	138	61	14	20	63	46	44	163	74	② 15,555	⑫ Δ 4,653	—	—	—
9	81	27	10	44	57	18	8	9	19	16	13	33	28	③ 5,575	—	⑬ Δ 14,269	—	—
0	2	0	0	0	1	1	0	1	0	0	0	3	0	④ 48	—	—	—	—
7	31	13	26	19	10	1	Δ 1	Δ 3	17	Δ 2	12	6	31	⑤ 1,434	—	—	—	—
2	0	0	0	0	1	0	0	0	0	0	0	0	0	⑥ 12	—	—	—	—
79	726	180	135	276	354	196	52	50	158	102	98	288	228	⑦ 40,107	—	—	—	⑭ Δ 17,488

④職権記載総数

⑧県外転出者総数

⑫県外転出入増減数(②-⑧)

第11表 広域振興圏別・市町村別・人口及び世帯数の対前年比較

(単位：人・世帯・%)

広域振興圏名	区分 市町村	人 口				世 帯 数				R5年の1世帯 当たりの人員
		R5.10.1	R4.10.1	対前年 増減数	対前年 増減率	R5.10.1	R4.10.1	対前年 増減数	対前年 増減率	
県 計		1,163,024	1,180,512	△ 17,488	△ 1.5	535,019	534,585	434	0.1	2.17
中央	計	452,087	456,716	△ 4,629	△ 1.0	211,808	211,380	428	0.2	2.13
	盛岡市	283,674	286,219	△ 2,545	△ 0.9	138,616	138,362	254	0.2	2.05
	八幡平市	22,701	23,212	△ 511	△ 2.2	10,614	10,641	△ 27	△ 0.3	2.14
	滝沢市	55,055	55,467	△ 412	△ 0.7	24,153	24,082	71	0.3	2.28
	雫石町	14,891	15,165	△ 274	△ 1.8	6,404	6,388	16	0.3	2.33
	葛巻町	5,224	5,373	△ 149	△ 2.8	2,668	2,691	△ 23	△ 0.9	1.96
	岩手町	11,311	11,639	△ 328	△ 2.8	5,389	5,440	△ 51	△ 0.9	2.10
	紫波町	31,906	32,056	△ 150	△ 0.5	12,911	12,808	103	0.8	2.47
矢巾町	27,325	27,585	△ 260	△ 0.9	11,053	10,968	85	0.8	2.47	
南	計	447,082	453,993	△ 6,911	△ 1.5	194,910	194,350	560	0.3	2.29
	花巻市	90,007	91,261	△ 1,254	△ 1.4	38,856	38,777	79	0.2	2.32
	北上市	92,480	93,029	△ 549	△ 0.6	41,327	40,840	487	1.2	2.24
	遠野市	23,888	24,353	△ 465	△ 1.9	10,706	10,679	27	0.3	2.23
	一関市	105,918	108,154	△ 2,236	△ 2.1	46,329	46,471	△ 142	△ 0.3	2.29
	奥州市	108,191	110,182	△ 1,991	△ 1.8	46,484	46,440	44	0.1	2.33
	西和賀町	4,638	4,824	△ 186	△ 3.9	2,227	2,241	△ 14	△ 0.6	2.08
	金ヶ崎町	15,173	15,250	△ 77	△ 0.5	6,371	6,289	82	1.3	2.38
平泉町	6,787	6,940	△ 153	△ 2.2	2,610	2,613	△ 3	△ 0.1	2.60	
沿岸	計	165,559	169,224	△ 3,665	△ 2.2	80,243	80,668	△ 425	△ 0.5	2.06
	宮古市	46,563	47,800	△ 1,237	△ 2.6	22,734	23,011	△ 277	△ 1.2	2.05
	大船渡市	32,453	33,182	△ 729	△ 2.2	14,809	14,813	△ 4	△ 0.0	2.19
	陸前高田市	17,288	17,595	△ 307	△ 1.7	7,606	7,607	△ 1	△ 0.0	2.27
	釜石市	30,066	30,521	△ 455	△ 1.5	15,802	15,803	△ 1	△ 0.0	1.90
	住田町	4,613	4,724	△ 111	△ 2.3	2,077	2,079	△ 2	△ 0.1	2.22
	大槌町	10,320	10,535	△ 215	△ 2.0	5,280	5,291	△ 11	△ 0.2	1.95
	山田町	13,512	13,783	△ 271	△ 2.0	6,446	6,491	△ 45	△ 0.7	2.10
岩泉町	7,907	8,164	△ 257	△ 3.1	4,138	4,213	△ 75	△ 1.8	1.91	
田野畑村	2,837	2,920	△ 83	△ 2.8	1,351	1,360	△ 9	△ 0.7	2.10	
北	計	98,296	100,579	△ 2,283	△ 2.3	48,058	48,187	△ 129	△ 0.3	2.05
	久慈市	30,934	31,572	△ 638	△ 2.0	15,446	15,512	△ 66	△ 0.4	2.00
	二戸市	23,998	24,471	△ 473	△ 1.9	11,699	11,705	△ 6	△ 0.1	2.05
	普代村	2,289	2,346	△ 57	△ 2.4	1,086	1,109	△ 23	△ 2.1	2.11
	軽米町	7,723	7,944	△ 221	△ 2.8	3,691	3,702	△ 11	△ 0.3	2.09
	野田村	3,710	3,789	△ 79	△ 2.1	1,670	1,666	4	0.2	2.22
	九戸村	5,006	5,139	△ 133	△ 2.6	2,207	2,185	22	1.0	2.27
洋野町	14,104	14,467	△ 363	△ 2.5	6,770	6,793	△ 23	△ 0.3	2.08	
一戸町	10,532	10,851	△ 319	△ 2.9	5,489	5,515	△ 26	△ 0.5	1.92	

第12表 広域振興圏別・市町村別・月別人口

(令和4年10月～令和5年10月) (各月1日現在) (単位：人)

広域振興圏名	市町村	年月												
		4年10月	11月	12月	5年1月	2月	3月	4月	5月	6月	7月	8月	9月	10月
県 計		1,180,512	1,179,235	1,177,938	1,176,355	1,174,546	1,173,284	1,168,771	1,167,579	1,166,695	1,165,886	1,165,111	1,164,172	1,163,024
中央	計	456,716	456,503	456,093	455,535	454,979	454,676	453,322	453,287	452,982	452,767	452,628	452,345	452,087
	盛岡市	286,219	286,160	285,972	285,645	285,309	285,091	284,366	284,489	284,297	284,150	283,981	283,800	283,674
	八幡平市	23,212	23,186	23,110	23,070	23,015	22,981	22,891	22,838	22,804	22,771	22,722	22,693	22,701
	滝沢市	55,467	55,460	55,437	55,364	55,331	55,306	55,032	55,017	55,003	55,005	55,140	55,107	55,055
	雫石町	15,165	15,149	15,120	15,085	15,060	15,052	15,028	14,983	14,948	14,936	14,917	14,905	14,891
	葛巻町	5,373	5,356	5,348	5,347	5,325	5,325	5,290	5,288	5,279	5,275	5,254	5,237	5,224
	岩手町	11,639	11,586	11,543	11,504	11,495	11,489	11,418	11,398	11,380	11,370	11,362	11,343	11,311
	紫波町	32,056	32,027	32,022	32,012	31,980	31,949	31,904	31,879	31,903	31,889	31,903	31,913	31,906
	矢巾町	27,585	27,579	27,541	27,508	27,464	27,483	27,393	27,395	27,368	27,371	27,349	27,347	27,325
南	計	453,993	453,418	452,927	452,304	451,631	451,113	449,507	448,892	448,575	448,238	447,908	447,574	447,082
	花巻市	91,261	91,202	91,099	90,970	90,823	90,746	90,386	90,322	90,286	90,189	90,149	90,080	90,007
	北上市	93,029	92,940	92,896	92,845	92,875	92,788	92,718	92,643	92,656	92,624	92,555	92,536	92,480
	遠野市	24,353	24,321	24,300	24,270	24,244	24,209	24,128	24,071	24,016	23,984	23,975	23,941	23,888
	一関市	108,154	107,982	107,855	107,671	107,474	107,331	106,702	106,517	106,413	106,333	106,231	106,097	105,918
	奥州市	110,182	109,998	109,870	109,691	109,448	109,321	108,943	108,684	108,586	108,512	108,420	108,316	108,191
	西和賀町	4,824	4,804	4,782	4,767	4,744	4,735	4,709	4,690	4,676	4,663	4,655	4,651	4,638
	金ヶ崎町	15,250	15,241	15,217	15,195	15,158	15,113	15,091	15,133	15,123	15,128	15,126	15,161	15,173
	平泉町	6,940	6,930	6,908	6,895	6,865	6,870	6,830	6,832	6,819	6,805	6,797	6,792	6,787
沿岸	計	169,224	168,904	168,688	168,430	168,073	167,784	166,782	166,440	166,305	166,172	165,970	165,817	165,559
	宮古市	47,800	47,738	47,690	47,604	47,501	47,378	47,053	46,908	46,821	46,766	46,707	46,643	46,563
	大船渡市	33,182	33,106	33,060	33,005	32,949	32,900	32,701	32,643	32,603	32,537	32,478	32,506	32,453
	陸前高田市	17,595	17,578	17,543	17,527	17,496	17,475	17,392	17,373	17,350	17,355	17,323	17,310	17,288
	釜石市	30,521	30,443	30,449	30,413	30,338	30,286	30,107	30,062	30,134	30,157	30,152	30,109	30,066
	住田町	4,724	4,700	4,686	4,686	4,677	4,669	4,634	4,638	4,645	4,647	4,642	4,626	4,613
	大槌町	10,535	10,514	10,501	10,471	10,459	10,443	10,379	10,364	10,348	10,332	10,336	10,328	10,320
	山田町	13,783	13,754	13,727	13,702	13,666	13,662	13,621	13,603	13,582	13,567	13,544	13,521	13,512
	岩泉町	8,164	8,151	8,128	8,117	8,093	8,081	8,026	7,991	7,974	7,965	7,943	7,931	7,907
田野畑村	2,920	2,920	2,904	2,905	2,894	2,890	2,869	2,858	2,848	2,846	2,845	2,843	2,837	
北	計	100,579	100,410	100,230	100,086	99,863	99,711	99,160	98,960	98,833	98,709	98,605	98,436	98,296
	久慈市	31,572	31,526	31,474	31,449	31,397	31,359	31,177	31,124	31,106	31,050	31,041	30,992	30,934
	二戸市	24,471	24,438	24,409	24,399	24,329	24,293	24,151	24,109	24,092	24,072	24,055	24,014	23,998
	普代村	2,346	2,351	2,351	2,341	2,335	2,335	2,315	2,310	2,307	2,300	2,303	2,297	2,289
	軽米町	7,944	7,923	7,905	7,890	7,866	7,848	7,809	7,785	7,771	7,756	7,743	7,735	7,723
	野田村	3,789	3,777	3,757	3,757	3,754	3,748	3,732	3,722	3,716	3,708	3,719	3,713	3,710
	九戸村	5,139	5,133	5,126	5,105	5,096	5,088	5,062	5,046	5,025	5,020	5,010	5,006	5,006
	洋野町	14,467	14,444	14,415	14,395	14,355	14,337	14,247	14,213	14,194	14,189	14,180	14,144	14,104
一戸町	10,851	10,818	10,793	10,750	10,731	10,703	10,667	10,651	10,622	10,614	10,554	10,535	10,532	

第13表 広域振興圏別・市町村別・年齢(3区分)別人口及び年齢構造指標

(令和5年10月1日現在) (単位：人・%)

広域振興圏名	市町村	人 口				割 合			年少人口指数	老年人口指数	従属人口指数	老 年 化 指数
		総 数	0～14歳年少人口	15～64歳生産年齢人口	65歳以上老年人口	0～14歳	15～64歳	65歳以上				
県 計		1,163,024	119,927	624,360	403,825	10.4	54.4	35.2	19.2	64.7	83.9	336.7
県 央	計	452,087	50,172	254,738	138,238	11.3	57.5	31.2	19.7	54.3	74.0	275.5
	盛岡市	283,674	31,235	162,404	81,835	11.3	59.0	29.7	19.2	50.4	69.6	262.0
	八幡平市	22,701	1,947	10,855	9,863	8.6	47.9	43.5	17.9	90.9	108.8	506.6
	滝沢市	55,055	7,206	32,468	15,056	13.2	59.3	27.5	22.2	46.4	68.6	208.9
	雫石町	14,891	1,418	7,427	6,043	9.5	49.9	40.6	19.1	81.4	100.5	426.2
	葛巻町	5,224	375	2,192	2,655	7.2	42.0	50.8	17.1	121.1	138.2	708.0
	岩手町	11,311	957	5,580	4,762	8.5	49.4	42.1	17.2	85.3	102.5	497.6
	紫波町	31,906	3,938	17,613	10,317	12.4	55.3	32.4	22.4	58.6	80.9	262.0
	矢巾町	27,325	3,096	16,199	7,707	11.5	60.0	28.5	19.1	47.6	66.7	248.9
県 南	計	447,082	46,029	238,500	158,391	10.4	53.8	35.8	19.3	66.4	85.7	344.1
	花巻市	90,007	9,254	48,201	31,880	10.4	54.0	35.7	19.2	66.1	85.3	344.5
	北上市	92,480	10,488	54,335	25,660	11.6	60.0	28.4	19.3	47.2	66.5	244.7
	遠野市	23,888	2,249	11,458	10,149	9.4	48.0	42.5	19.6	88.6	108.2	451.3
	一関市	105,918	10,081	54,255	40,889	9.6	51.6	38.9	18.6	75.4	93.9	405.6
	奥州市	108,191	11,265	56,536	39,736	10.5	52.6	37.0	19.9	70.3	90.2	352.7
	西和賀町	4,638	307	1,837	2,494	6.6	39.6	53.8	16.7	135.8	152.5	812.4
	金ヶ崎町	15,173	1,705	8,621	4,733	11.3	57.2	31.4	19.8	54.9	74.7	277.6
平泉町	6,787	680	3,257	2,850	10.0	48.0	42.0	20.9	87.5	108.4	419.1	
県 沿 岸	計	165,559	14,728	82,474	67,347	9.0	50.1	40.9	17.9	81.7	99.5	457.3
	宮古市	46,563	4,280	23,433	18,520	9.3	50.7	40.1	18.3	79.0	97.3	432.7
	大船渡市	32,453	2,939	16,416	12,747	9.2	51.1	39.7	17.9	77.6	95.6	433.7
	陸前高田市	17,288	1,490	8,522	7,230	8.6	49.4	41.9	17.5	84.8	102.3	485.2
	釜石市	30,066	2,525	15,267	12,057	8.5	51.1	40.4	16.5	79.0	95.5	477.5
	住田町	4,613	322	2,093	2,198	7.0	45.4	47.6	15.4	105.0	120.4	682.6
	大槌町	10,320	1,029	5,162	4,094	10.0	50.2	39.8	19.9	79.3	99.2	397.9
	山田町	13,512	1,262	6,713	5,528	9.3	49.7	40.9	18.8	82.3	101.1	438.0
	岩泉町	7,907	627	3,571	3,687	8.0	45.3	46.8	17.6	103.2	120.8	588.0
田野畑村	2,837	254	1,297	1,286	9.0	45.7	45.3	19.6	99.2	118.7	506.3	
県 北	計	98,296	8,998	48,648	39,849	9.2	49.9	40.9	18.5	81.9	100.4	442.9
	久慈市	30,934	3,168	16,078	11,045	10.5	53.1	36.5	19.7	68.7	88.4	348.6
	二戸市	23,998	2,210	12,211	9,444	9.3	51.2	39.6	18.1	77.3	95.4	427.3
	普代村	2,289	190	1,038	1,060	8.3	45.4	46.3	18.3	102.1	120.4	557.9
	軽米町	7,723	640	3,646	3,436	8.3	47.2	44.5	17.6	94.2	111.8	536.9
	野田村	3,710	408	1,800	1,497	11.0	48.6	40.4	22.7	83.2	105.8	366.9
	九戸村	5,006	417	2,262	2,327	8.3	45.2	46.5	18.4	102.9	121.3	558.0
	洋野町	14,104	1,146	6,697	6,257	8.1	47.5	44.4	17.1	93.4	110.5	546.0
一戸町	10,532	819	4,916	4,783	7.8	46.7	45.5	16.7	97.3	114.0	584.0	

- (注) 1 総数には年齢不詳を含む。
 2 割合の算定においては、総数から年齢不詳を除いている。
 3 割合は、個々の数値を四捨五入しているため、合計が100にならない場合がある。
 4 年少人口指数 ……年少人口／生産年齢人口×100
 5 老年人口指数 ……老年人口／生産年齢人口×100
 6 従属人口指数 ……(年少人口+老年人口)／生産年齢人口×100
 7 老年化指数 ……老年人口／年少人口×100

第14表

広域振興圏別・市町村別・要因別増減状況

(男女計)

広域 振興 圏名	区分 市町村	令和4年10月1日 現在推計人口	自然動態				社 会			
			出 生	死 亡	自然増減	転 入				
						県 内	県 外	職権記載	計	
	県 計	1,180,512	5,575	19,844	△ 14,269	17,483	15,555	48	33,086	
県 央	計	456,716	2,462	6,177	△ 3,715	8,267	7,296	27	15,590	
	盛岡市	286,219	1,621	3,740	△ 2,119	4,847	5,595	20	10,462	
	八幡平市	23,212	72	484	△ 412	228	174	1	403	
	滝沢市	55,467	330	539	△ 209	1,324	709	1	2,034	
	雫石町	15,165	48	281	△ 233	224	98	2	324	
	葛巻町	5,373	16	149	△ 133	81	45	1	127	
	岩手町	11,639	50	235	△ 185	153	70	1	224	
	紫波町 矢巾町	32,056 27,585	183 142	440 309	△ 257 △ 167	704 706	271 334	1 0	976 1,040	
県 南	計	453,993	2,077	8,080	△ 6,003	5,943	5,407	11	11,361	
	花巻市	91,261	422	1,613	△ 1,191	1,327	883	3	2,213	
	北上市	93,029	490	1,220	△ 730	1,703	1,621	2	3,326	
	遠野市	24,353	104	518	△ 414	265	233	0	498	
	一関市	108,154	454	2,166	△ 1,712	936	1,303	2	2,241	
	奥州市	110,182	490	2,039	△ 1,549	1,169	1,097	2	2,268	
	西和賀町	4,824	9	145	△ 136	41	20	0	61	
	金ヶ崎町 平泉町	15,250 6,940	81 27	223 156	△ 142 △ 129	406 96	206 44	2 0	614 140	
沿 岸	計	169,224	675	3,523	△ 2,848	2,192	1,921	4	4,117	
	宮古市	47,800	232	977	△ 745	631	410	1	1,042	
	大船渡市	33,182	130	625	△ 495	435	307	1	743	
	陸前高田市	17,595	63	363	△ 300	199	198	0	397	
	釜石市	30,521	113	661	△ 548	454	661	0	1,115	
	住田町	4,724	10	125	△ 115	67	32	0	99	
	大槌町	10,535	44	221	△ 177	113	100	0	213	
	山田町	13,783	57	268	△ 211	147	138	1	286	
	岩泉町 田野畑村	8,164 2,920	18 8	219 64	△ 201 △ 56	115 31	61 14	1 0	177 45	
県 北	計	100,579	361	2,064	△ 1,703	1,081	931	6	2,018	
	久慈市	31,572	150	543	△ 393	384	287	0	671	
	二戸市	24,471	93	487	△ 394	366	234	2	602	
	普代村	2,346	9	51	△ 42	23	20	1	44	
	軽米町	7,944	19	186	△ 167	59	63	0	122	
	野田村	3,789	16	85	△ 69	42	46	0	88	
	九戸村	5,139	13	118	△ 105	29	44	0	73	
	洋野町 一戸町	14,467 10,851	33 28	328 266	△ 295 △ 238	83 95	163 74	3 0	249 169	

(令和4年10月～令和5年9月)

(単位：人)

動 態				社会増減	外国人 増 減	帰 化	年間増減	令和5年10月1日	
転 出								現在推計人口	
県 内	県 外	職権消除	計						
17,483	20,208	60	37,751	△ 4,665	1,434	12	△ 17,488	1,163,024	
7,470	9,221	43	16,734	△ 1,144	226	4	△ 4,629	452,087	
3,948	6,980	31	10,959	△ 497	67	4	△ 2,545	283,674	
352	234	0	586	△ 183	84	0	△ 511	22,701	
1,342	918	4	2,264	△ 230	27	0	△ 412	55,055	
216	151	2	369	△ 45	4	0	△ 274	14,891	
92	55	0	147	△ 20	4	0	△ 149	5,224	
251	120	1	372	△ 148	5	0	△ 328	11,311	
544	346	5	895	81	26	0	△ 150	31,906	
725	417	0	1,142	△ 102	9	0	△ 260	27,325	
5,740	7,200	12	12,952	△ 1,591	678	5	△ 6,911	447,082	
1,181	1,204	3	2,388	△ 175	112	0	△ 1,254	90,007	
1,436	1,970	0	3,406	△ 80	260	1	△ 549	92,480	
361	299	0	660	△ 162	111	0	△ 465	23,888	
1,012	1,838	2	2,852	△ 611	85	2	△ 2,236	105,918	
1,220	1,547	2	2,769	△ 501	59	0	△ 1,991	108,191	
74	46	0	120	△ 59	7	2	△ 186	4,638	
358	217	5	580	34	31	0	△ 77	15,173	
98	79	0	177	△ 37	13	0	△ 153	6,787	
2,869	2,433	3	5,305	△ 1,188	369	2	△ 3,665	165,559	
965	606	1	1,572	△ 530	38	0	△ 1,237	46,563	
512	512	0	1,024	△ 281	47	0	△ 729	32,453	
179	230	1	410	△ 13	6	0	△ 307	17,288	
588	658	0	1,246	△ 131	223	1	△ 455	30,066	
72	49	0	121	△ 22	26	0	△ 111	4,613	
147	123	0	270	△ 57	19	0	△ 215	10,320	
205	152	0	357	△ 71	10	1	△ 271	13,512	
152	81	1	234	△ 57	1	0	△ 257	7,907	
49	22	0	71	△ 26	△ 1	0	△ 83	2,837	
1,404	1,354	2	2,760	△ 742	161	1	△ 2,283	98,296	
496	483	0	979	△ 308	62	1	△ 638	30,934	
402	316	1	719	△ 117	38	0	△ 473	23,998	
28	28	0	56	△ 12	△ 3	0	△ 57	2,289	
83	109	1	193	△ 71	17	0	△ 221	7,723	
61	35	0	96	△ 8	△ 2	0	△ 79	3,710	
70	43	0	113	△ 40	12	0	△ 133	5,006	
98	225	0	323	△ 74	6	0	△ 363	14,104	
166	115	0	281	△ 112	31	0	△ 319	10,532	

第14表

広域振興圏別・市町村別・要因別増減状況

(男)

広域 振興 圏名	区分 市町村	令和4年10月1日 現在推計人口	自然動態				社会			
			出生	死亡	自然増減	転入				
						県内	県外	職権記載	計	
	県計	569,573	2,850	9,751	△ 6,901	8,986	8,948	38	17,972	
中央 県	計	217,420	1,244	3,068	△ 1,824	4,089	4,178	23	8,290	
	盛岡市	135,122	832	1,859	△ 1,027	2,402	3,167	17	5,586	
	八幡平市	11,102	36	239	△ 203	127	100	1	228	
	滝沢市	27,161	166	279	△ 113	650	446	1	1,097	
	雫石町	7,252	18	135	△ 117	121	57	2	180	
	葛巻町	2,610	8	66	△ 58	48	28	1	77	
	岩手町	5,676	17	107	△ 90	77	38	0	115	
	紫波町	15,353	89	213	△ 124	345	156	1	502	
	矢巾町	13,144	78	170	△ 92	319	186	0	505	
南 県	計	222,422	1,081	3,972	△ 2,891	3,148	3,196	8	6,352	
	花巻市	43,706	220	794	△ 574	681	491	1	1,173	
	北上市	47,281	248	620	△ 372	976	1,040	2	2,018	
	遠野市	11,758	56	272	△ 216	133	124	0	257	
	一関市	52,549	235	1,010	△ 775	476	726	1	1,203	
	奥州市	53,647	261	1,018	△ 757	606	624	2	1,232	
	西和賀町	2,245	4	63	△ 59	22	12	0	34	
	金ヶ崎町	7,901	40	109	△ 69	211	153	2	366	
	平泉町	3,335	17	86	△ 69	43	26	0	69	
沿 岸 県	計	81,734	335	1,674	△ 1,339	1,181	1,070	3	2,254	
	宮古市	23,146	111	472	△ 361	347	234	0	581	
	大船渡市	15,967	73	300	△ 227	233	173	1	407	
	陸前高田市	8,473	23	170	△ 147	92	99	0	191	
	釜石市	14,647	59	312	△ 253	248	371	0	619	
	住田町	2,336	5	68	△ 63	39	19	0	58	
	大槌町	5,022	18	96	△ 78	57	48	0	105	
	山田町	6,638	34	139	△ 105	77	79	1	157	
	岩泉町	4,039	8	81	△ 73	72	38	1	111	
		田野畑村	1,466	4	36	△ 32	16	9	0	25
北 県	計	47,997	190	1,037	△ 847	568	504	4	1,076	
	久慈市	15,182	78	289	△ 211	197	158	0	355	
	二戸市	11,529	46	229	△ 183	199	130	1	330	
	普代村	1,175	5	25	△ 20	11	13	1	25	
	軽米町	3,862	11	91	△ 80	34	31	0	65	
	野田村	1,807	10	44	△ 34	22	27	0	49	
	九戸村	2,420	5	52	△ 47	13	22	0	35	
	洋野町	6,810	22	166	△ 144	40	81	2	123	
	一戸町	5,212	13	141	△ 128	52	42	0	94	

(令和4年10月～令和5年9月)

(単位：人)

動 態				社会増減	外国人 増 減	帰 化	年間増減	令和5年10月1日 現在推計人口
転 出		職権消除	計					
県 内	県 外							
8,986	10,933	48	19,967	△ 1,995	643	5	△ 8,248	561,325
3,805	4,973	36	8,814	△ 524	161	0	△ 2,187	215,233
2,030	3,752	27	5,809	△ 223	59	0	△ 1,191	133,931
171	122	0	293	△ 65	41	0	△ 227	10,875
714	552	1	1,267	△ 170	22	0	△ 261	26,900
107	77	2	186	△ 6	1	0	△ 122	7,130
44	28	0	72	5	1	0	△ 52	2,558
131	57	1	189	△ 74	9	0	△ 155	5,521
253	172	5	430	72	30	0	△ 22	15,331
355	213	0	568	△ 63	△ 2	0	△ 157	12,987
2,959	3,969	9	6,937	△ 585	303	3	△ 3,170	219,252
599	660	3	1,262	△ 89	22	0	△ 641	43,065
761	1,224	0	1,985	33	139	1	△ 199	47,082
205	148	0	353	△ 96	54	0	△ 258	11,500
506	915	0	1,421	△ 218	31	1	△ 961	51,588
606	839	2	1,447	△ 215	34	0	△ 938	52,709
40	14	0	54	△ 20	0	1	△ 78	2,167
201	127	4	332	34	13	0	△ 22	7,879
41	42	0	83	△ 14	10	0	△ 73	3,262
1,491	1,310	1	2,802	△ 548	167	2	△ 1,718	80,016
516	345	0	861	△ 280	15	0	△ 626	22,520
276	276	0	552	△ 145	7	0	△ 365	15,602
92	127	0	219	△ 28	△ 7	0	△ 182	8,291
312	340	0	652	△ 33	133	1	△ 152	14,495
32	23	0	55	3	15	0	△ 45	2,291
64	64	0	128	△ 23	5	0	△ 96	4,926
98	79	0	177	△ 20	2	1	△ 122	6,516
77	47	1	125	△ 14	△ 2	0	△ 89	3,950
24	9	0	33	△ 8	△ 1	0	△ 41	1,425
731	681	2	1,414	△ 338	12	0	△ 1,173	46,824
263	241	0	504	△ 149	△ 5	0	△ 365	14,817
223	171	1	395	△ 65	△ 1	0	△ 249	11,280
12	15	0	27	△ 2	1	0	△ 21	1,154
46	50	1	97	△ 32	1	0	△ 111	3,751
25	16	0	41	8	△ 3	0	△ 29	1,778
37	21	0	58	△ 23	2	0	△ 68	2,352
41	115	0	156	△ 33	1	0	△ 176	6,634
84	52	0	136	△ 42	16	0	△ 154	5,058

第14表

広域振興圏別・市町村別・要因別増減状況

(女)

広域 振興 圏名	区分 市町村	令和4年10月1日 現在推計人口	自然動態				社 会			
			出 生	死 亡	自然増減	転 入				
						県 内	県 外	職権記載	計	
	県 計	610,939	2,725	10,093	△ 7,368	8,497	6,607	10	15,114	
県 央	計	239,296	1,218	3,109	△ 1,891	4,178	3,118	4	7,300	
	盛岡市	151,097	789	1,881	△ 1,092	2,445	2,428	3	4,876	
	八幡平市	12,110	36	245	△ 209	101	74	0	175	
	滝沢市	28,306	164	260	△ 96	674	263	0	937	
	雫石町	7,913	30	146	△ 116	103	41	0	144	
	葛巻町	2,763	8	83	△ 75	33	17	0	50	
	岩手町	5,963	33	128	△ 95	76	32	1	109	
	紫波町	16,703	94	227	△ 133	359	115	0	474	
	矢巾町	14,441	64	139	△ 75	387	148	0	535	
県 南	計	231,571	996	4,108	△ 3,112	2,795	2,211	3	5,009	
	花巻市	47,555	202	819	△ 617	646	392	2	1,040	
	北上市	45,748	242	600	△ 358	727	581	0	1,308	
	遠野市	12,595	48	246	△ 198	132	109	0	241	
	一関市	55,605	219	1,156	△ 937	460	577	1	1,038	
	奥州市	56,535	229	1,021	△ 792	563	473	0	1,036	
	西和賀町	2,579	5	82	△ 77	19	8	0	27	
	金ヶ崎町	7,349	41	114	△ 73	195	53	0	248	
	平泉町	3,605	10	70	△ 60	53	18	0	71	
沿 岸	計	87,490	340	1,849	△ 1,509	1,011	851	1	1,863	
	宮古市	24,654	121	505	△ 384	284	176	1	461	
	大船渡市	17,215	57	325	△ 268	202	134	0	336	
	陸前高田市	9,122	40	193	△ 153	107	99	0	206	
	釜石市	15,874	54	349	△ 295	206	290	0	496	
	住田町	2,388	5	57	△ 52	28	13	0	41	
	大槌町	5,513	26	125	△ 99	56	52	0	108	
	山田町	7,145	23	129	△ 106	70	59	0	129	
	岩泉町	4,125	10	138	△ 128	43	23	0	66	
	田野畑村	1,454	4	28	△ 24	15	5	0	20	
県 北	計	52,582	171	1,027	△ 856	513	427	2	942	
	久慈市	16,390	72	254	△ 182	187	129	0	316	
	二戸市	12,942	47	258	△ 211	167	104	1	272	
	普代村	1,171	4	26	△ 22	12	7	0	19	
	軽米町	4,082	8	95	△ 87	25	32	0	57	
	野田村	1,982	6	41	△ 35	20	19	0	39	
	九戸村	2,719	8	66	△ 58	16	22	0	38	
	洋野町	7,657	11	162	△ 151	43	82	1	126	
	一戸町	5,639	15	125	△ 110	43	32	0	75	

(令和4年10月～令和5年9月)

(単位：人)

動 態				社会増減	外国人 増 減	帰 化	年間増減	令和5年10月1日 現在推計人口
転 出		職権消除	計					
県 内	県 外							
8,497	9,275	12	17,784	△ 2,670	791	7	△ 9,240	601,699
3,665	4,248	7	7,920	△ 620	65	4	△ 2,442	236,854
1,918	3,228	4	5,150	△ 274	8	4	△ 1,354	149,743
181	112	0	293	△ 118	43	0	△ 284	11,826
628	366	3	997	△ 60	5	0	△ 151	28,155
109	74	0	183	△ 39	3	0	△ 152	7,761
48	27	0	75	△ 25	3	0	△ 97	2,666
120	63	0	183	△ 74	△ 4	0	△ 173	5,790
291	174	0	465	9	△ 4	0	△ 128	16,575
370	204	0	574	△ 39	11	0	△ 103	14,338
2,781	3,231	3	6,015	△ 1,006	375	2	△ 3,741	227,830
582	544	0	1,126	△ 86	90	0	△ 613	46,942
675	746	0	1,421	△ 113	121	0	△ 350	45,398
156	151	0	307	△ 66	57	0	△ 207	12,388
506	923	2	1,431	△ 393	54	1	△ 1,275	54,330
614	708	0	1,322	△ 286	25	0	△ 1,053	55,482
34	32	0	66	△ 39	7	1	△ 108	2,471
157	90	1	248	0	18	0	△ 55	7,294
57	37	0	94	△ 23	3	0	△ 80	3,525
1,378	1,123	2	2,503	△ 640	202	0	△ 1,947	85,543
449	261	1	711	△ 250	23	0	△ 611	24,043
236	236	0	472	△ 136	40	0	△ 364	16,851
87	103	1	191	15	13	0	△ 125	8,997
276	318	0	594	△ 98	90	0	△ 303	15,571
40	26	0	66	△ 25	11	0	△ 66	2,322
83	59	0	142	△ 34	14	0	△ 119	5,394
107	73	0	180	△ 51	8	0	△ 149	6,996
75	34	0	109	△ 43	3	0	△ 168	3,957
25	13	0	38	△ 18	0	0	△ 42	1,412
673	673	0	1,346	△ 404	149	1	△ 1,110	51,472
233	242	0	475	△ 159	67	1	△ 273	16,117
179	145	0	324	△ 52	39	0	△ 224	12,718
16	13	0	29	△ 10	△ 4	0	△ 36	1,135
37	59	0	96	△ 39	16	0	△ 110	3,972
36	19	0	55	△ 16	1	0	△ 50	1,932
33	22	0	55	△ 17	10	0	△ 65	2,654
57	110	0	167	△ 41	5	0	△ 187	7,470
82	63	0	145	△ 70	15	0	△ 165	5,474

第15表 広域振興圏間転出入一覧表

(令和4年10月～令和5年9月) (単位：人)

転出入先		県央	県南	沿岸	県北	合計
県央	転入	4,263	2,048	1,262	694	8,267
	転出	4,263	1,915	832	460	7,470
	社会増減	0	133	430	234	797
県南	転入	1,915	2,989	789	250	5,943
	転出	2,048	2,989	552	151	5,740
	社会増減	△ 133	0	237	99	203
沿岸	転入	832	552	686	122	2,192
	転出	1,262	789	686	132	2,869
	社会増減	△ 430	△ 237	0	△ 10	△ 677
県北	転入	460	151	132	338	1,081
	転出	694	250	122	338	1,404
	社会増減	△ 234	△ 99	10	0	△ 323

第16表 広域振興圏別県外(地方別)転出入一覧表

(令和4年10月～令和5年9月) (単位:人)

転出入先		北海道	東北	関東	北陸	中部	近畿	中国	四国	九州	その他		合計
											国外	職権処理	
県央	転入	412	3,501	2,281	106	313	224	85	35	167	172	27	7,323
	転出	460	3,667	3,602	148	424	350	112	49	212	197	43	9,264
	社会増減	△ 48	△ 166	△ 1,321	△ 42	△ 111	△ 126	△ 27	△ 14	△ 45	△ 25	△ 16	△ 1,941
県南	転入	221	2,387	1,781	76	433	166	53	20	116	154	11	5,418
	転出	263	2,821	2,711	122	560	265	64	26	181	187	12	7,212
	社会増減	△ 42	△ 434	△ 930	△ 46	△ 127	△ 99	△ 11	△ 6	△ 65	△ 33	△ 1	△ 1,794
沿岸	転入	73	625	732	21	92	64	18	9	41	246	4	1,925
	転出	109	958	956	39	116	85	27	13	64	66	3	2,436
	社会増減	△ 36	△ 333	△ 224	△ 18	△ 24	△ 21	△ 9	△ 4	△ 23	180	1	△ 511
県北	転入	40	371	400	7	38	24	5	3	8	35	6	937
	転出	61	633	480	25	50	40	10	5	24	26	2	1,356
	社会増減	△ 21	△ 262	△ 80	△ 18	△ 12	△ 16	△ 5	△ 2	△ 16	9	4	△ 419
合計	転入	746	6,884	5,194	210	876	478	161	67	332	607	48	15,603
	転出	893	8,079	7,749	334	1,150	740	213	93	481	476	60	20,268
	社会増減	△ 147	△ 1,195	△ 2,555	△ 124	△ 274	△ 262	△ 52	△ 26	△ 149	131	△ 12	△ 4,665

(注) 北海道…北海道
 東北…青森県、宮城県、秋田県、山形県、福島県
 関東…茨城県、栃木県、群馬県、埼玉県、千葉県、東京都、神奈川県
 北陸…新潟県、富山県、石川県、福井県
 中部…山梨県、長野県、岐阜県、静岡県、愛知県、三重県
 近畿…滋賀県、京都府、大阪府、兵庫県、奈良県、和歌山県
 中国…鳥取県、島根県、岡山県、広島県、山口県
 四国…徳島県、香川県、愛媛県、高知県
 九州…福岡県、佐賀県、長崎県、熊本県、大分県、宮崎県、鹿児島県、沖縄県

第17表

広域振興圏別・市町村別県外転入者数

広域 振興 圏名	転入前の 住所 市町村名	北	青	宮	秋	山	福	茨	栃	群	埼	千
		海	森	城	田	形	島	城	木	馬	玉	葉
		道	県	県	県	県	県	県	県	県	県	県
県計		746	1,568	3,257	1,009	424	626	253	206	144	841	736
中央 県	計	412	829	1,565	564	230	313	99	95	65	377	326
	盛岡市	328	668	1,159	438	189	246	73	78	57	276	243
	八幡平市	10	14	22	14	4	1	7	2	1	9	7
	滝沢市	37	71	237	52	19	35	5	8	2	35	33
	雫石町	4	4	28	11	2	2	0	0	0	5	8
	葛巻町	2	6	2	2	0	0	2	3	1	9	4
	岩手町	2	4	13	1	0	1	4	2	0	2	5
	紫波町	11	22	44	15	10	13	6	1	1	24	10
	矢巾町	18	40	60	31	6	15	2	1	3	17	16
南 県	計	221	394	1,274	358	139	222	101	77	53	282	219
	花巻市	52	87	127	47	18	31	12	25	11	42	50
	北上市	75	122	295	115	47	56	42	21	12	82	66
	遠野市	7	25	46	19	4	11	6	1	4	20	10
	一関市	40	69	458	69	35	51	17	12	13	65	46
	奥州市	35	75	270	76	30	57	19	17	10	56	44
	西和賀町	0	1	2	2	0	1	0	0	1	4	1
	金ヶ崎町	11	12	65	25	4	14	3	1	2	11	1
	平泉町	1	3	11	5	1	1	2	0	0	2	1
沿 岸 県	計	73	122	323	65	42	73	40	23	15	123	133
	宮古市	14	40	83	29	15	15	5	3	7	24	29
	大船渡市	17	27	72	14	6	8	5	5	0	26	15
	陸前高田市	4	3	42	2	2	5	1	6	0	18	12
	釜石市	21	27	74	16	15	20	21	6	2	20	48
	住田町	2	2	5	0	0	4	1	0	1	2	0
	大槌町	1	7	19	0	1	7	1	1	2	13	11
	山田町	5	9	22	3	3	9	5	2	2	14	14
	岩泉町	8	6	6	1	0	5	1	0	1	4	4
	田野畑村	1	1	0	0	0	0	0	0	0	2	0
北 県	計	40	223	95	22	13	18	13	11	11	59	58
	久慈市	9	54	39	3	2	7	5	6	6	18	23
	二戸市	8	72	23	8	3	3	4	3	2	13	11
	普代村	0	1	2	0	1	0	0	0	0	2	0
	軽米町	4	18	7	2	4	0	1	1	0	4	3
	野田村	2	6	6	0	0	3	1	0	1	5	3
	九戸村	4	6	6	2	1	3	1	0	0	5	5
	洋野町	9	55	8	3	2	2	0	1	0	11	8
一戸町	4	11	4	4	0	0	1	0	2	1	5	

(令和4年10月～令和5年9月) (単位：人)

東京都	神奈川県	新潟県	富山県	石川県	福井県	山梨県	長野県	岐阜県	静岡県	愛知県	三重県	滋賀県	京都府
1,964	1,050	113	33	52	12	68	84	46	185	309	184	31	92
920	399	58	23	18	7	21	45	22	82	110	33	13	46
741	276	53	20	16	6	20	39	15	58	91	22	9	38
20	27	2	0	0	0	1	0	0	6	5	0	1	0
54	31	1	1	2	0	0	4	2	13	4	2	3	3
9	5	0	0	0	0	0	0	0	1	1	1	0	3
2	4	0	0	0	0	0	0	0	0	1	0	0	0
10	7	0	1	0	0	0	0	1	1	0	0	0	1
47	28	2	1	0	1	0	2	0	1	5	5	0	0
37	21	0	0	0	0	0	0	4	2	3	3	0	1
628	421	37	9	25	5	32	25	15	71	148	142	12	25
130	78	5	3	5	1	6	4	4	13	23	21	2	8
172	118	14	3	9	2	5	9	8	13	52	105	4	5
24	19	4	0	1	1	0	1	2	5	1	5	0	5
146	100	4	1	6	0	11	6	0	12	35	5	4	4
139	85	9	2	3	1	10	3	1	17	24	4	2	2
3	2	0	0	0	0	0	0	0	0	3	0	0	0
10	10	1	0	0	0	0	2	0	11	10	2	0	1
4	9	0	0	1	0	0	0	0	0	0	0	0	0
272	126	15	1	5	0	8	9	8	23	36	8	4	20
72	22	6	1	0	0	1	2	1	4	9	2	1	1
46	25	2	0	0	0	1	0	3	1	4	2	1	1
40	26	1	0	1	0	4	2	0	4	3	1	1	9
52	21	2	0	4	0	2	3	2	9	17	3	0	6
6	6	0	0	0	0	0	0	0	0	0	0	1	0
19	4	4	0	0	0	0	1	0	2	2	0	0	0
24	7	0	0	0	0	0	0	1	2	1	0	0	1
9	11	0	0	0	0	0	1	1	1	0	0	0	2
4	4	0	0	0	0	0	0	0	0	0	0	0	0
144	104	3	0	4	0	7	5	1	9	15	1	2	1
49	35	0	0	1	0	2	4	1	3	8	0	0	0
35	17	2	0	2	0	1	1	0	1	3	1	2	1
3	2	0	0	0	0	1	0	0	0	1	0	0	0
11	1	0	0	1	0	0	0	0	1	0	0	0	0
6	8	0	0	0	0	0	0	0	2	0	0	0	0
4	6	0	0	0	0	0	0	0	0	0	0	0	0
15	22	1	0	0	0	3	0	0	0	3	0	0	0
21	13	0	0	0	0	0	0	0	2	0	0	0	0

第17表

広域振興圏別・市町村別県外転入者数

広域 振興 圏名	転入前の 住所 市町村名	大	兵	奈	和	鳥	島	岡	広	山	徳	香
		阪	庫	良	歌	取	根	山	島	口	島	川
		府	県	県	県	県	県	県	県	県	県	県
県計		213	102	27	13	11	11	41	71	27	12	24
中央 県	計	109	40	12	4	1	7	30	32	15	4	19
	盛岡市	79	32	8	3	1	5	24	25	13	2	13
	八幡平市	1	4	1	0	0	0	0	0	0	1	0
	滝沢市	4	3	0	0	0	1	0	3	1	0	0
	雫石町	0	0	2	0	0	0	0	0	0	0	5
	葛巻町	1	0	0	0	0	0	0	0	0	0	0
	岩手町	3	0	0	0	0	0	0	0	0	0	0
	紫波町	7	0	0	0	0	0	1	1	0	0	0
	矢巾町	14	1	1	1	0	1	5	3	1	1	1
南 県	計	76	36	9	8	2	1	7	34	9	6	2
	花巻市	11	1	0	1	1	0	2	1	1	0	0
	北上市	28	14	4	3	0	1	1	27	5	0	1
	遠野市	0	2	0	0	0	0	0	2	0	0	0
	一関市	18	9	3	1	1	0	2	3	1	5	1
	奥州市	15	9	2	3	0	0	2	1	2	1	0
	西和賀町	0	0	0	0	0	0	0	0	0	0	0
	金ヶ崎町	3	1	0	0	0	0	0	0	0	0	0
	平泉町	1	0	0	0	0	0	0	0	0	0	0
沿 岸 県	計	17	20	2	1	8	0	3	5	2	1	3
	宮古市	2	2	0	1	3	0	0	2	0	0	1
	大船渡市	2	2	0	0	1	0	1	0	0	1	2
	陸前高田市	1	1	0	0	0	0	0	1	0	0	0
	釜石市	9	12	1	0	3	0	2	2	0	0	0
	住田町	1	0	0	0	0	0	0	0	0	0	0
	大槌町	0	1	1	0	1	0	0	0	0	0	0
	山田町	0	2	0	0	0	0	0	0	2	0	0
	岩泉町	0	0	0	0	0	0	0	0	0	0	0
田野畑村	2	0	0	0	0	0	0	0	0	0	0	
北 県	計	11	6	4	0	0	3	1	0	1	1	0
	久慈市	5	1	1	0	0	1	0	0	0	0	0
	二戸市	3	3	0	0	0	1	0	0	0	1	0
	普代村	1	1	0	0	0	0	0	0	0	0	0
	軽米町	0	0	0	0	0	1	0	0	0	0	0
	野田村	0	0	0	0	0	0	0	0	0	0	0
	九戸村	0	0	0	0	0	0	0	0	1	0	0
	洋野町	1	0	2	0	0	0	0	0	0	0	0
一戸町	1	1	1	0	0	0	1	0	0	0	0	

(令和4年10月～令和5年9月) (単位：人)

愛媛県	高知県	福岡県	佐賀県	長崎県	熊本県	大分県	宮崎県	鹿児島県	沖縄県	国外	な従前の住所し	計
25	6	114	15	38	41	18	9	39	58	607	48	15,603
9	3	62	11	19	21	3	4	16	31	172	27	7,323
7	3	48	3	11	14	2	4	13	22	104	20	5,615
0	0	1	0	0	1	0	0	0	2	10	1	175
0	0	9	7	2	4	0	0	1	5	15	1	710
0	0	0	0	0	0	0	0	0	0	7	2	100
0	0	0	0	0	0	0	0	0	0	6	1	46
0	0	1	1	0	0	0	0	0	0	10	1	71
0	0	0	0	2	0	0	0	0	1	10	1	272
2	0	3	0	4	2	1	0	2	1	10	0	334
11	1	30	3	9	19	12	4	19	20	154	11	5,418
2	0	6	0	2	0	2	0	8	2	38	3	886
0	0	12	2	2	15	4	0	8	8	34	2	1,623
0	0	2	0	1	0	0	0	0	1	4	0	233
4	0	5	1	4	1	1	2	2	4	26	2	1,305
5	0	4	0	0	2	5	1	0	4	50	2	1,099
0	0	0	0	0	0	0	0	0	0	0	0	20
0	0	0	0	0	1	0	1	1	1	2	2	208
0	1	1	0	0	0	0	0	0	0	0	0	44
3	2	16	1	10	1	3	0	4	6	246	4	1,925
0	0	4	0	1	0	0	0	2	1	5	1	411
2	1	2	0	4	0	1	0	1	2	4	1	308
0	0	1	0	1	0	0	0	1	3	2	0	198
1	0	3	1	1	1	2	0	0	0	232	0	661
0	0	0	0	1	0	0	0	0	0	0	0	32
0	1	0	0	0	0	0	0	0	0	1	0	100
0	0	6	0	2	0	0	0	0	0	2	1	139
0	0	0	0	0	0	0	0	0	0	0	1	62
0	0	0	0	0	0	0	0	0	0	0	0	14
2	0	6	0	0	0	0	1	0	1	35	6	937
2	0	0	0	0	0	0	0	0	0	2	0	287
0	0	3	0	0	0	0	0	0	0	7	2	236
0	0	0	0	0	0	0	0	0	0	5	1	21
0	0	1	0	0	0	0	1	0	0	2	0	63
0	0	2	0	0	0	0	0	0	0	1	0	46
0	0	0	0	0	0	0	0	0	0	0	0	44
0	0	0	0	0	0	0	0	0	1	16	3	166
0	0	0	0	0	0	0	0	0	0	2	0	74

第18表

広域振興圏別・市町村別県外転出者数

広域 振興 圏名	転出先の 住所 市町村名	北	青	宮	秋	山	福	茨	栃	群	埼	千
		海	森	城	田	形	島	城	木	馬	玉	葉
		道	県	県	県	県	県	県	県	県	県	県
県計		893	1,431	4,680	855	426	687	341	354	199	1,213	1,015
中央 県	計	460	610	2,044	484	197	332	138	148	100	506	437
	盛岡市	320	456	1,581	382	151	238	100	114	70	375	336
	八幡平市	17	10	46	16	9	5	6	7	1	14	12
	滝沢市	45	94	200	43	22	58	11	10	9	38	44
	雫石町	10	5	17	2	2	4	1	2	2	8	4
	葛巻町	6	2	10	4	0	2	0	0	0	4	2
	岩手町	4	2	25	3	1	1	2	5	1	14	1
	紫波町	27	14	73	14	5	14	8	6	10	27	20
	矢巾町	31	27	92	20	7	10	10	4	7	26	18
南 県	計	263	348	1,807	260	167	239	141	154	71	433	346
	花巻市	61	69	242	45	21	30	20	30	15	78	59
	北上市	88	117	364	65	44	75	48	43	18	119	98
	遠野市	13	5	48	9	9	14	7	7	2	31	21
	一関市	50	68	705	49	50	56	30	38	15	109	75
	奥州市	38	67	368	70	39	59	31	30	18	75	79
	西和賀町	2	5	8	6	1	0	0	0	0	3	3
	金ヶ崎町	8	16	50	15	2	4	3	5	2	14	7
	平泉町	3	1	22	1	1	1	2	1	1	4	4
沿 岸 県	計	109	126	625	75	49	83	42	38	12	198	150
	宮古市	31	45	139	31	12	29	11	13	2	31	37
	大船渡市	28	30	155	18	11	14	6	5	2	40	18
	陸前高田市	3	6	78	3	2	7	3	1	3	22	17
	釜石市	31	31	149	15	18	18	13	14	2	58	48
	住田町	2	1	12	0	3	4	1	1	0	1	6
	大槌町	4	6	26	4	2	3	3	0	1	16	10
	山田町	7	3	38	3	0	2	4	0	1	19	11
	岩泉町	3	3	20	1	1	6	1	4	1	7	3
	田野畑村	0	1	8	0	0	0	0	0	0	4	0
北 県	計	61	347	204	36	13	33	20	14	16	76	82
	久慈市	29	105	72	12	8	11	3	9	9	28	29
	二戸市	12	65	47	15	2	12	9	1	4	22	16
	普代村	0	1	6	1	0	2	0	1	1	2	2
	軽米町	3	43	20	0	0	1	2	0	1	4	7
	野田村	1	6	8	1	0	0	1	0	0	2	2
	九戸村	2	14	7	0	1	1	0	1	0	2	2
	洋野町	10	99	20	2	1	3	2	1	0	5	17
一戸町	4	14	24	5	1	3	3	1	1	11	7	

(令和4年10月～令和5年9月) (単位：人)

東京都	神奈川県	新潟県	富山県	石川県	福井県	山梨県	長野県	岐阜県	静岡県	愛知県	三重県	滋賀県	京都府
3,094	1,533	194	49	68	23	101	113	69	231	429	207	59	133
1,587	686	85	16	36	11	30	59	30	109	163	33	19	66
1,232	500	69	13	29	9	22	47	19	79	128	25	13	51
33	20	2	1	3	1	0	3	0	3	1	1	1	1
121	63	6	1	4	1	4	4	2	16	18	2	3	5
48	16	2	1	0	0	0	2	0	1	2	0	0	0
11	4	0	0	0	0	1	0	0	0	0	0	0	1
19	16	1	0	0	0	1	0	3	2	1	0	1	1
57	19	2	0	0	0	1	3	1	1	12	4	0	4
66	48	3	0	0	0	1	0	5	7	1	1	1	3
1,002	564	76	18	23	5	40	40	30	84	203	163	29	41
181	114	10	1	3	0	10	10	11	10	28	26	5	9
242	124	32	3	12	3	15	13	5	30	91	112	7	13
56	30	0	0	1	0	2	0	0	4	6	1	0	0
218	141	13	5	5	0	3	5	7	9	30	4	9	6
250	133	18	9	1	2	6	8	6	26	34	17	6	10
6	1	1	0	0	0	1	1	0	0	1	1	0	2
30	14	0	0	1	0	3	3	0	4	11	2	1	1
19	7	2	0	0	0	0	0	1	1	2	0	1	0
324	192	22	7	5	5	23	10	6	25	44	8	8	20
83	49	7	2	1	1	4	3	0	8	5	1	6	6
79	41	6	0	1	0	4	1	0	1	9	0	0	9
30	21	2	1	0	0	4	0	4	1	5	1	0	0
76	51	5	1	1	3	6	3	0	8	19	3	1	3
5	4	0	1	0	0	1	2	1	0	2	0	0	0
14	6	0	1	0	0	2	0	0	2	1	2	0	0
22	11	1	1	2	1	0	0	0	2	3	1	0	1
9	7	1	0	0	0	2	1	1	3	0	0	1	1
6	2	0	0	0	0	0	0	0	0	0	0	0	0
181	91	11	8	4	2	8	4	3	13	19	3	3	6
63	37	5	7	2	1	1	2	2	7	9	2	2	1
56	22	4	0	0	0	3	1	0	2	3	1	0	1
1	5	2	1	0	0	0	0	0	0	1	0	0	0
12	7	0	0	0	0	1	1	0	2	0	0	0	0
5	2	0	0	1	0	1	0	0	0	0	0	0	2
8	3	0	0	0	0	0	0	0	0	1	0	0	0
24	9	0	0	0	0	1	0	1	1	3	0	1	2
12	6	0	0	1	1	1	0	0	1	2	0	0	0

第18表

広域振興圏別・市町村別県外転出者数

広域 振興 圏名	転出先の 住所 市町村名	大	兵	奈	和	鳥	島	岡	広	山	徳	香
		阪 府	庫 県	良 県	歌 山 県	取 県	根 県	山 県	島 県	口 県	島 県	川 県
県 計		296	196	36	20	16	11	60	82	44	15	22
県 央	計	141	91	25	8	3	4	42	40	23	7	11
	盛岡市	104	69	18	7	3	2	21	33	22	6	11
	八幡平市	5	0	0	0	0	0	1	2	0	0	0
	滝沢市	15	13	2	0	0	1	14	4	1	0	0
	雫石町	5	2	2	0	0	0	0	0	0	0	0
	葛巻町	1	0	0	0	0	0	0	0	0	1	0
	岩手町	2	2	2	0	0	1	0	0	0	0	0
	紫波町	3	1	1	1	0	0	3	1	0	0	0
	矢巾町	6	4	0	0	0	0	3	0	0	0	0
県 南	計	99	84	5	7	8	4	14	23	15	6	10
	花巻市	18	8	1	2	6	0	0	3	2	2	2
	北上市	36	31	0	0	1	1	2	10	3	2	3
	遠野市	6	0	0	1	0	1	1	0	2	0	2
	一関市	14	20	4	0	1	2	4	8	3	1	2
	奥州市	17	24	0	3	0	0	6	2	5	1	1
	西和賀町	2	0	0	1	0	0	0	0	0	0	0
	金ヶ崎町	3	1	0	0	0	0	1	0	0	0	0
	平泉町	3	0	0	0	0	0	0	0	0	0	0
沿 岸	計	36	15	4	2	5	2	3	12	5	2	1
	宮古市	14	1	0	1	3	2	0	2	1	1	1
	大船渡市	4	2	1	0	0	0	1	0	0	1	0
	陸前高田市	3	1	0	1	0	0	0	0	0	0	0
	釜石市	8	6	1	0	1	0	1	5	0	0	0
	住田町	1	0	0	0	0	0	0	0	0	0	0
	大槌町	4	4	1	0	0	0	0	1	1	0	0
	山田町	2	1	1	0	1	0	1	1	3	0	0
	岩泉町	0	0	0	0	0	0	0	3	0	0	0
田野畑村	0	0	0	0	0	0	0	0	0	0	0	
県 北	計	20	6	2	3	0	1	1	7	1	0	0
	久慈市	11	3	0	0	0	0	0	2	0	0	0
	二戸市	1	2	1	1	0	0	0	0	0	0	0
	普代村	1	0	0	0	0	0	0	0	0	0	0
	軽米町	0	0	0	0	0	0	1	0	0	0	0
	野田村	1	0	0	0	0	0	0	0	0	0	0
	九戸村	0	0	0	1	0	0	0	0	0	0	0
	洋野町	2	1	0	1	0	0	0	0	1	0	0
一戸町	4	0	1	0	0	1	0	5	0	0	0	

(令和4年10月～令和5年9月) (単位：人)

愛媛県	高知県	福岡県	佐賀県	長崎県	熊本県	大分県	宮崎県	鹿児島県	沖縄県	国外	転出先不明	計
37	19	172	11	32	71	38	31	55	71	476	60	20,268
20	11	77	5	17	31	10	14	28	30	197	43	9,264
18	11	61	5	8	23	7	10	22	16	144	31	7,011
0	0	2	0	0	1	0	0	1	1	8	0	234
0	0	5	0	2	5	1	1	4	9	17	4	922
0	0	3	0	0	0	0	3	0	2	5	2	153
0	0	1	0	0	0	0	0	0	0	5	0	55
1	0	1	0	0	0	2	0	0	1	4	1	121
0	0	3	0	4	1	0	0	0	0	6	5	351
1	0	1	0	3	1	0	0	1	1	8	0	417
4	6	66	3	13	35	16	11	14	23	187	12	7,212
0	0	12	2	6	3	0	0	1	5	43	3	1,207
0	1	21	0	3	24	11	4	6	5	25	0	1,970
0	1	4	0	1	0	0	2	5	2	5	0	299
1	1	20	1	1	2	4	3	1	7	38	2	1,840
1	0	9	0	2	6	0	1	1	4	64	2	1,549
0	0	0	0	0	0	0	0	0	0	1	0	46
2	2	0	0	0	0	1	1	0	0	10	5	222
0	1	0	0	0	0	0	0	0	0	1	0	79
8	2	26	2	2	1	10	1	10	12	66	3	2,436
5	0	3	1	0	1	3	1	3	2	4	1	607
2	0	10	0	0	0	0	0	4	3	6	0	512
0	1	2	0	1	0	0	0	0	2	5	1	231
1	1	5	0	0	0	5	0	1	2	44	0	658
0	0	1	0	0	0	0	0	0	0	0	0	49
0	0	1	0	0	0	2	0	1	3	2	0	123
0	0	2	1	0	0	0	0	1	0	5	0	152
0	0	1	0	1	0	0	0	0	0	0	1	82
0	0	1	0	0	0	0	0	0	0	0	0	22
5	0	3	1	0	4	2	5	3	6	26	2	1,356
3	0	1	0	0	0	1	0	0	3	3	0	483
1	0	1	0	0	0	0	5	0	1	5	1	317
0	0	0	1	0	0	0	0	0	0	0	0	28
0	0	0	0	0	0	0	0	1	1	2	1	110
0	0	0	0	0	0	0	0	0	0	2	0	35
0	0	0	0	0	0	0	0	0	0	0	0	43
1	0	1	0	0	4	0	0	0	0	12	0	225
0	0	0	0	0	0	1	0	2	1	2	0	115

岩手県毎月人口推計要綱

〔昭和39年4月24日〕
〔39統第328号〕

沿革

昭和42年4月1日、昭和43年1月10日、昭和45年1月1日、昭和49年1月8日、昭和55年10月1日、平成元年5月31日、平成3年4月1日、平成4年4月1日、平成13年1月6日、平成17年12月14日、平成18年3月7日、平成18年11月2日、平成19年11月13日、平成24年7月6日改正、平成26年1月1日改正

1 目的

岩手県毎月人口推計は、岩手県に居住する人口を毎月1日現在で推計し、あわせて年間の人口移動の状況および毎年10月1日現在の年齢別の人口を明らかにして、行政諸施策その他の資料とすることを目的とする。

2 推計人口

岩手県毎月人口推計は、次の各号に掲げる事項について行う。

- (1) 市町村別、男女別人口
- (2) 市町村別世帯数
- (3) 市町村別、事由別人口増減数
- (4) 市町村別、県内県外別転出入者数および市町村別、出生、死亡、職権記載、職権消除、外国人増減、帰化（届出による国籍取得を含む）の数
- (5) 市町村別、地域別、県外転出入者数
- (6) 市町村別、年齢各歳別、男女別人口

3 報告表の提出及び提供

市町村長は、4に掲げる報告事項の(1)から(5)について、毎月1日午前0時現在で岩手県人口移動調査報告表（様式1～3）を作成し、その月の15日までに知事に提出するものとする。

また、4に掲げる報告事項の(6)から(9)については、住民基本台帳ネットワーク（以下「住基ネット」という。）システム担当課から、住基ネットにより人口異動データの提供を毎月受けるものとする。

4 報告事項

住民基本台帳法（昭和42年法律第81号）および戸籍法（昭和22年法律第224号）の規定によって把握したもののうち次に掲げる事項

- (1) 外国人の男女別の現在数
- (2) 世帯数
- (3) 県外転入者、県外転出者及び県外転出取消者の転出入先の住所地別、並びに男女別の数
- (4) 年齢各歳別、男女別の県外転入者、県外転出者、県内転出者取消および県外転出者取消の数

- (5) 年齢各歳別、男女別の外国人増減および帰化（届出による国籍取得を含む。）の数
- (6) 岩手県内の他市町村から転入した者の従前の住所地別および男女別の数
- (7) 年齢各歳別、男女別の出生者および死亡者の数
- (8) 年齢各歳別、県内別、男女別の転入者および転出者の数
- (9) 年齢各歳別、男女別の職権記載および職権消除の数

5 推計の方法

知事は、住基ネットが保持する情報を加工した統計システムからの移動数と、3によって市町村長が報告した人口の増減数を、前月人口に加減してその月の人口を、年間の人口移動数の合計によって年間人口移動状況を、年齢別の人口の増減数および移動数の年間の集計を行い、前年の年齢別人口に加え、その年の年齢別の人口を、それぞれ推計するものとする。ただし、国勢調査が行われたときの推計人口および年齢別人口は、国勢調査の人口、年齢別人口とする。

6 結果の公表

知事は、推計の結果を岩手県毎月人口推計速報（様式4）および岩手県人口移動報告年報（様式5～7）により公表する。

様式 1

報告年月		県コード	市町村コード	外国人登録数(現在数)			世帯数
年(西暦)	月			男	女	総数	
		03					

様式 2

転出先住所地 従前の住所地		県外転入者数			県外転出者数			県外転出者取消数		
		男	女	計	男	女	計	男	女	計
北海道	01									
青森県	02									
岩手県	03									
宮城県	04									
秋田県	05									
山形県	06									
福島県	07									
茨城県	08									
栃木県	09									
群馬県	10									
埼玉県	11									
千葉県	12									
東京都	13									
神奈川県	14									
新潟県	15									
富山県	16									
石川県	17									
福井県	18									
山梨県	19									
長野県	20									
岐阜県	21									
静岡県	22									
愛知県	23									
三重県	24									
滋賀県	25									
京都府	26									
大阪府	27									
兵庫県	28									
奈良県	29									
和歌山県	30									
鳥取県	31									
島根県	32									
岡山県	33									
広島県	34									
山口県	35									
徳島県	36									
香川県	37									
愛媛県	38									
高知県	39									
福岡県	40									
佐賀県	41									
長崎県	42									
熊本県	43									
大分県	44									
宮崎県	45									
鹿児島県	46									
沖縄県	47									
国外	48									
計	50									

様式 3

年齢	県外転入者数		県外転出者数		県内転出者取消数		県外転出者取消数		外国人増加数 (減は「-」で示す)		帰化数	
	男	女	男	女	男	女	男	女	男	女	男	女
0												
1												
2												
3												
4												
5												
6												
7												
8												
9												
10												
11												
12												
13												
14												
15												
16												
17												
18												
19												
20												
21												
22												
23												
24												
25												
26												
27												
28												
29												
30												
31												
32												
33												
34												
35												
36												
37												
38												
39												
40												
41												
42												
43												
44												
45												
46												
47												
48												
49												
50												
51												
52												
53												
54												
55												
56												
57												
58												
59												
60												
61												
62												
63												
64												
65												
66												
67												
68												
69												
70												
71												
72												
73												
74												
75												
76												
77												
78												
79												
80												
81												
82												
83												
84												
85												
86												
87												
88												
89												
90												
91												
92												
93												
94												
95												
96												
97												
98												
99												
100												
計												
合 計												

(様式4)

岩 手 県 毎 月 人 口 推 計 速 報

市町村名	コード	世帯数	令和 年 月1日現在			前 月 中 の 増 加												令和 年 月1日現在		
						社会増加			自然増加			外国人増加			帰化の増加					
			男	女	総数	男	女	総数	男	女	総数	男	女	総数	男	女	総数	男	女	総数
県計																				
市部計																				
郡部計																				
市部計																				
盛岡市																				
~~~~~																				
奥州市																				
滝沢市																				
岩手郡																				
雫石町																				
葛巻町																				
岩手町																				
紫波郡																				
~~~~~																				
洋野町																				
二戸郡																				
一戸町																				

(注)「帰化による増加」欄は、届出による国籍取得を含む。

(様式5)

岩手県人口移動一覽表

(令和 年市町村別転出入者数)

令和 年10月～令和 年9月

(単位:人)

移動後 移動前	盛岡市	宮古市	大船渡市	奥州市	滝沢市	雫石町	葛巻町	岩手町	紫波町	軽米町	野田村	九戸村	洋野町	一戸町	県内転入計	県外転入計	死亡	職権消 除	減少 計
	盛岡市																		
奥州市																			
滝沢市																			
雫石町																			
葛巻町																			
岩手町																			
紫波町																			
一戸町																			
県内転入計															①	⑧	⑨	⑩	⑪
県外転入計															②	⑫	-	-	-
出生															③	-	⑬	-	-
職権記載															④	-	-	-	-
外国人増減															⑤	-	-	-	-
帰化数															⑥	-	-	-	-
増加計															⑦	-	-	-	⑭

(注) 移動一覽表の見方

- (1) 縦の欄の数値は、市町村別の県内転入者と県外転入者、出生、職権記載、外国人登録増減、帰化の数を示すものである。
- (2) 横の欄の数値は、市町村別の県内転出者と県外転出者、死亡、職権消滅の数を示すものである。
- (3) 右下下部の丸内番号を付した数値は県計で、それぞれ次の内容である。

①県内転出入者総数	②県外転入者総数	③出生数	④職権記載総数
⑤外国人登録増減数	⑥帰化	⑦増加総数(①+②+③+④+⑤+⑥)	⑧県外転出者総数
⑨死亡数	⑩職権消滅数	⑪減少総数(①+⑧+⑨+⑩)	⑫県外転出入増減数(②-⑧)
⑬自然増減(③-⑨)	⑭増加数から減少数を差し引いた純増加数(⑦-⑪)		

(様式6)

広域振興圏別・市町村別県外転入(転出)者数

(単位：人)

広域振興圏名	転入前の住所 市町村名	北海道	青森県	宮城県	秋田県	山形県	福島県	茨城県	栃木県	群馬県	埼玉県	千葉県	静岡県	愛知県	三重県	宮崎県	鹿児島県	沖縄県	国外	従前の住所不明	計	
																						計
県	計																					
盛岡市	八幡平市																					
滝沢市	雫石町																					
雫石町	葛巻町																					
岩手町	紫波町																					
紫波町	矢巾町																					
花巻市	北上市																					
遠野市	一関市																					
野田村	九戸町																					
九戸町	洋野町																					
洋野町	一戸町																					

(様式7)

年齢(各歳・5歳階級)別・男女別人口

県・市町村名

(令和 年 月 日現在)

(単位：人)

年齢別	総数	男	女	年齢別	総数	男	女
総数				歳			
0 ~ 4				50 ~ 54			
0				50			
1				51			
2				52			
3				53			
4				54			
5 ~ 9				55 ~ 59			
5				55			
6				56			
7				57			
8				58			
9				59			
10 ~ 14				60 ~ 64			
10				60			
11				61			
12				62			
13				63			
14				64			
15 ~ 19				65 ~ 69			
15				65			
16				66			
17				67			
18				68			
19				69			
20 ~ 24				70 ~ 74			
20				70			
21				71			
22				72			
23				73			
24				74			
25 ~ 29				75 ~ 79			
25				75			
26				76			
27				77			
28				78			
29				79			
30 ~ 34				80 ~ 84			
30				80			
31				81			
32				82			
33				83			
34				84			
35 ~ 39				85 ~ 89			
35				85			
36				86			
37				87			
38				88			
39				89			
40 ~ 44				90 ~ 94			
40				90			
41				91			
42				92			
43				93			
44				94			
45 ~ 49				95 ~ 99			
45				95			
46				96			
47				97			
48				98			
49				99			
				100 ~			
				年齢不詳			