

最近の景況

令和3年1月27日

岩手県ふるさと振興部

「最近の景況」は、当部調査統計課のホームページでもご覧になれます。

いわての統計情報イーハトーブ・データ館

<http://www3.pref.iwate.jp/webdb/view/outside/s14Tokei/top.html>

〔問い合わせ先〕 調査統計課 調査分析担当
TEL 019-651-3111（代表） 内線5301・5307
019-629-5301-5307（ダイヤルイン）

最近の景況について

1 県内景気の動向

令和2年11月・12月の指標を中心に判断すると、県内景気は、新型コロナウイルス感染症の影響などから、厳しい状況が続いているが、下げ止まりの動きがみられる。

百貨店・スーパー販売額は2か月連続で、乗用車新車登録台数は3か月連続で、前年水準を上回っている。

一方、新設住宅着工戸数は7か月連続で、公共工事請負金額は5か月ぶりに前年水準を下回った。

鉱工業生産指数の季節調整済指数は4か月ぶりに前月水準を下回った。なお、原指数は11か月連続で前年水準を下回っている。

なお、有効求人倍率は前月より0.01ポイント低下し、1.02倍となった。

このように、令和2年11月・12月の指標を中心に判断すると、県内景気は、新型コロナウイルス感染症の影響などから、厳しい状況が続いているが、下げ止まりの動きがみられる。

(参考) 国内景気の動向 (内閣府「月例経済報告」令和3年1月22日公表)

(我が国経済の基調判断)

景気は、新型コロナウイルス感染症の影響により、依然として厳しい状況にあるが、持ち直しの動きがみられる。

- ・ 個人消費は、持ち直しの動きに足踏みがみられる
- ・ 設備投資は、下げ止まりつつある
- ・ 住宅建設は、おおむね横ばいとなっている
- ・ 公共投資は、堅調に推移している
- ・ 輸出は、増加している
- ・ 輸入は、おおむね横ばいとなっている
- ・ 貿易・サービス収支は、黒字となっている
- ・ 生産は、持ち直している
- ・ 企業収益は、感染症の影響により、大幅な減少が続いているものの、総じてその幅には縮小がみられる
- ・ 業況判断は、非製造業を中心にこのところ慎重さがみられる
- ・ 倒産件数は、このところ緩やかに減少している
- ・ 雇用情勢は、感染症の影響により、弱い動きとなっているなかで、雇用者数等の動きに底堅さもみられる
- ・ 国内企業物価は、このところ緩やかに減少している
- ・ 消費者物価は、横ばいとなっている

先行きについては、感染拡大の防止策を講じるなかで、各種政策の効果や海外経済の改善もあって、持ち直しの動きが続くことが期待されるが、内外の感染拡大による下振れリスクの高まりに十分注意する必要がある。また、金融資本市場の変動等の影響を注視する必要がある。

(参考) 県内及び国内の景気動向の推移 (↗: 上方修正、-: 据え置き、↘: 下方修正)

| | | 1月 | 2月 | 3月 | 4月 | 5月 | 6月 | 7月 | 8月 | 9月 | 10月 | 11月 | 12月 |
|------|----|----|----|----|----|----|----|----|----|----|-----|-----|-----|
| 2015 | 県内 | - | ↗ | - | - | - | - | - | - | - | - | - | ↘ |
| | 国内 | - | - | ↗ | - | - | - | - | - | - | - | ↘ | - |
| 2016 | 県内 | - | - | - | - | - | - | - | - | - | - | - | - |
| | 国内 | - | - | ↘ | - | - | - | - | - | - | - | - | ↗ |
| 2017 | 県内 | - | - | - | - | - | - | ↗ | - | - | - | - | - |
| | 国内 | - | - | - | - | - | ↗ | - | - | - | - | - | - |
| 2018 | 県内 | - | - | - | - | - | - | - | - | - | - | - | - |
| | 国内 | ↗ | - | - | - | - | - | - | - | - | - | - | - |
| 2019 | 県内 | - | - | - | - | - | ↘ | - | - | - | - | - | - |
| | 国内 | - | - | ↘ | - | ↘ | - | - | - | - | ↘ | - | ↘ |
| 2020 | 県内 | - | - | ↘ | - | ↘ | ↘ | - | - | - | - | - | ↗ |
| | 国内 | - | - | ↘ | ↘ | - | ↗ | ↗ | - | - | - | - | - |
| 2021 | 県内 | - | | | | | | | | | | | |
| | 国内 | - | | | | | | | | | | | |

2 主要経済指標

前年同期(月)比 単位: % (倍) p: 速報値 r: 改訂値

| 区 分 | 個人消費 | | | | 建 設 | | | | 生 産 | | 雇 用 | | 物 価 | | 企 業 倒 産 | |
|----------------|--------------------------------------|------------------|---------------|--------------|--------------|--------------|--------------|-----------------|-------------|------------------------------|-------------|--------------|--------------|------------------------|----------------|--------|
| | 百貨店・スーパー 販売額 | | 乗用車新車 登録台数 | | 新設住宅 着工戸数 | | 公共工事 請負金額 | | 鉱工業 生産指数 | | 有 効 求人倍率 | | 消費 者 物価指数 | | 企 業 倒 産 件 数 | |
| | 全国 | 岩手 | 全国 | 岩手 | 全国 | 岩手 | 全国 | 岩手 | 全国 | 岩手 | 全国 | 岩手 | 全国 | 盛岡市 | 全国 | 岩手 |
| 2017 年 | 0.0 | ▲1.0 | 5.8 | 6.2 | ▲0.3 | ▲5.1 | 0.7 | 6.4 | 3.1 | 8.6 | 1.50 | 1.40 | 0.5 | 1.3 | ▲0.5 | 4.4 |
| 2018 年 | ▲0.5 | ▲2.1 | 0.1 | ▲1.3 | ▲2.3 | 7.1 | ▲3.1 | ▲19.1 | 1.1 | 4.9 | 1.61 | 1.46 | 1.0 | 1.2 | ▲2.0 | ▲38.3 |
| 2019 年 | ▲1.3 | ▲1.2 | ▲2.1 | ▲1.9 | ▲4.0 | 1.1 | 6.6 | ▲13.0 | ▲3.0 | ▲2.6 | 1.60 | 1.39 | 0.5 | 0.2 | 1.8 | 44.8 |
| 2020 年 | - | - | ▲11.4 | ▲12.4 | - | - | 3.8 | 1.8 | - | - | - | - | 0.0 | 0.0 | ▲7.3 | 0.0 |
| 2017 年度 | 0.5 | ▲0.9 | 2.5 | 1.5 | ▲2.8 | 0.6 | ▲4.3 | 5.6 | 2.9 | 8.3 | 1.54 | 1.42 | 0.7 | 1.4 | ▲0.2 | 11.6 |
| 2018 年度 | ▲1.0 | ▲2.0 | 0.3 | 1.0 | 0.7 | 5.9 | 1.1 | ▲12.8 | 0.3 | 2.8 | 1.62 | 1.45 | 0.7 | 0.9 | ▲3.1 | ▲27.1 |
| 2019 年度 | ▲1.9 | ▲1.3 | ▲4.4 | ▲6.6 | ▲7.3 | ▲7.5 | 6.8 | ▲18.0 | ▲3.8 | ▲3.0 | 1.55 | 1.33 | 0.5 | 0.3 | 6.4 | 22.9 |
| 2018 年 1 ~ 3 月 | 0.4 | ▲1.7 | ▲2.7 | ▲5.5 | ▲8.2 | 14.7 | ▲15.6 | ▲24.0 | 1.7 | 6.0 | 1.59 | 1.45 | 1.3 | 1.4 | ▲1.8 | 14.3 |
| 4 ~ 6 月 | ▲0.4 | ▲2.0 | ▲1.8 | ▲5.5 | ▲2.0 | 18.6 | 1.5 | ▲16.8 | 1.3 | 4.4 | 1.60 | 1.45 | 0.6 | 1.0 | ▲3.7 | ▲33.3 |
| 7 ~ 9 月 | ▲0.5 | ▲1.0 | 0.9 | 1.2 | ▲0.2 | 7.8 | ▲4.3 | ▲26.2 | 0.1 | 5.2 | 1.63 | 1.45 | 1.1 | 1.4 | ▲0.7 | ▲57.9 |
| 10 ~ 12 月 | ▲1.3 | ▲3.4 | 5.1 | 6.2 | 0.6 | 8.5 | 3.6 | ▲10.0 | 1.3 | 4.1 | 1.63 | 1.46 | 0.9 | 1.0 | ▲1.7 | ▲44.4 |
| 2019 年 1 ~ 3 月 | ▲1.6 | ▲1.3 | ▲4.8 | ▲3.2 | 5.2 | 7.8 | 5.9 | 25.2 | ▲1.7 | ▲2.3 | 1.63 | 1.45 | 0.3 | 0.2 | ▲6.1 | 75.0 |
| 4 ~ 6 月 | ▲0.9 | ▲0.4 | 0.3 | ▲2.8 | ▲4.7 | ▲10.3 | 4.2 | ▲33.8 | ▲2.2 | ▲4.3 | 1.62 | 1.41 | 0.8 | 0.3 | ▲1.6 | 0.0 |
| 7 ~ 9 月 | 1.6 | 0.8 | 8.4 | 6.6 | ▲5.4 | ▲2.4 | 12.2 | 1.5 | ▲1.1 | ▲2.5 | 1.59 | 1.37 | 0.4 | ▲0.2 | 8.2 | 12.5 |
| 10 ~ 12 月 | ▲4.1 | ▲3.4 | ▲11.7 | ▲14.3 | ▲9.4 | 12.8 | 4.4 | ▲1.4 | ▲6.8 | ▲1.7 | 1.57 | 1.30 | 0.5 | 0.5 | 6.8 | 120.0 |
| 2020 年 1 ~ 3 月 | ▲4.0 | ▲1.7 | ▲10.0 | ▲13.7 | ▲9.9 | ▲33.1 | 7.1 | ▲10.7 | ▲4.5 | ▲3.7 | 1.44 | 1.25 | 0.5 | 0.7 | 12.9 | 7.1 |
| 4 ~ 6 月 | ▲14.0 | ▲6.3 | ▲32.9 | ▲31.5 | ▲12.7 | ▲29.6 | 3.4 | 12.2 | ▲19.8 | ▲13.6 | 1.21 | 1.05 | 0.1 | 0.1 | ▲11.4 | 62.5 |
| 7 ~ 9 月 | ▲7.2 | ▲5.8 | ▲14.1 | ▲13.2 | ▲10.1 | ▲21.6 | 7.5 | 0.6 | ▲12.8 | ▲12.7 | 1.05 | 1.00 | 0.2 | 0.0 | ▲7.4 | ▲33.3 |
| 10 ~ 12 月 | - | - | 15.4 | 14.6 | - | - | ▲3.4 | ▲3.8 | - | - | - | - | ▲0.9 | ▲0.8 | ▲20.8 | ▲27.3 |
| 2018 年 1 月 | 0.4 | ▲2.5 | ▲1.1 | ▲5.7 | ▲13.2 | 37.4 | ▲12.8 | ▲14.7 | 1.4 | 9.9 | 1.59 | 1.46 | 1.4 | 1.6 | 4.9 | ▲40.0 |
| 2 月 | 0.6 | ▲3.1 | ▲2.8 | ▲5.7 | ▲2.6 | ▲1.4 | ▲20.2 | ▲13.0 | 0.9 | 3.5 | 1.59 | 1.44 | 1.5 | 1.6 | ▲10.3 | 100.0 |
| 3 月 | 0.2 | 0.3 | ▲3.6 | ▲5.2 | ▲8.3 | 10.2 | ▲14.5 | ▲34.6 | 2.5 | 5.1 | 1.59 | 1.46 | 1.1 | 1.0 | 0.3 | 200.0 |
| 4 月 | ▲0.8 | ▲3.3 | 2.6 | ▲1.2 | 0.3 | 36.6 | 5.5 | ▲1.0 | 1.9 | 5.0 | 1.60 | 1.45 | 0.6 | 0.8 | ▲4.4 | ▲33.3 |
| 5 月 | ▲2.0 | ▲3.8 | ▲1.5 | ▲5.5 | 1.3 | 8.2 | 3.5 | ▲38.2 | 3.5 | 7.7 | 1.60 | 1.45 | 0.7 | 1.0 | ▲4.3 | 0.0 |
| 6 月 | 1.5 | 1.4 | ▲5.3 | ▲8.8 | ▲7.1 | 8.8 | ▲5.6 | ▲34.9 | ▲1.5 | 0.6 | 1.61 | 1.46 | 0.7 | 1.0 | ▲2.2 | ▲50.0 |
| 7 月 | ▲1.6 | ▲1.2 | 3.3 | 4.3 | ▲0.7 | 12.9 | ▲2.9 | ▲30.2 | 2.4 | 4.4 | 1.62 | 1.45 | 0.9 | 1.4 | ▲1.6 | ▲60.0 |
| 8 月 | ▲0.1 | ▲2.4 | 4.0 | ▲1.0 | 1.6 | 8.9 | ▲2.2 | ▲5.1 | 0.6 | 8.6 | 1.63 | 1.46 | 1.3 | 1.5 | 8.6 | ▲55.6 |
| 9 月 | 0.4 | 0.8 | ▲3.3 | ▲0.0 | ▲1.5 | 1.5 | ▲7.6 | ▲38.5 | ▲2.5 | 2.8 | 1.63 | 1.45 | 1.2 | 1.3 | ▲8.5 | ▲60.0 |
| 10 月 | ▲0.8 | ▲6.2 | 11.6 | 7.7 | 0.3 | ▲33.6 | 9.5 | ▲23.2 | 4.2 | 6.6 | 1.63 | 1.45 | 1.4 | 1.3 | ▲0.4 | ▲66.7 |
| 11 月 | ▲2.1 | ▲3.0 | 7.4 | 8.6 | ▲0.6 | 11.4 | ▲5.2 | ▲7.5 | 1.9 | 3.3 | 1.63 | 1.46 | 0.8 | 1.2 | 6.0 | 0.0 |
| 12 月 | ▲1.0 | ▲1.4 | ▲3.2 | 1.9 | 2.1 | ▲3.8 | 4.6 | 8.9 | ▲2.0 | 2.6 | 1.62 | 1.46 | 0.3 | 0.3 | ▲10.6 | 0.0 |
| 2019 年 1 月 | ▲3.3 | ▲3.1 | 0.9 | 3.4 | 1.1 | ▲6.7 | ▲4.1 | ▲14.9 | 0.2 | ▲3.2 | 1.63 | 1.46 | 0.2 | 0.2 | 4.8 | 0.0 |
| 2 月 | ▲1.8 | 1.1 | ▲0.1 | 8.0 | 4.2 | ▲3.1 | 20.4 | 48.4 | ▲0.7 | ▲0.4 | 1.63 | 1.44 | 0.2 | 0.0 | ▲4.7 | 200.0 |
| 3 月 | 0.5 | ▲1.7 | ▲5.3 | ▲1.5 | 10.0 | 33.4 | 3.7 | 37.3 | ▲4.1 | ▲3.2 | 1.62 | 1.44 | 0.5 | 0.5 | ▲16.0 | 66.7 |
| 4 月 | ▲1.7 | ▲1.1 | 3.3 | 5.1 | ▲5.7 | ▲54.7 | 2.5 | ▲44.7 | ▲0.7 | ▲2.8 | 1.63 | 1.43 | 0.9 | 0.8 | ▲0.7 | ▲50.0 |
| 5 月 | ▲0.5 | ▲0.1 | 6.4 | 6.4 | ▲8.7 | 1.3 | 10.5 | 2.2 | ▲1.9 | ▲4.4 | 1.62 | 1.42 | 0.7 | 0.3 | ▲9.3 | 33.3 |
| 6 月 | ▲0.5 | ▲0.1 | ▲2.2 | ▲2.1 | 0.3 | 40.8 | 1.0 | ▲25.7 | ▲3.9 | ▲5.4 | 1.61 | 1.38 | 0.7 | 0.0 | 6.3 | 0.0 |
| 7 月 | ▲4.8 | ▲5.8 | 2.9 | 0.1 | ▲4.1 | ▲21.5 | 28.5 | 29.2 | 0.8 | ▲2.0 | 1.59 | 1.37 | 0.5 | ▲0.2 | 14.2 | 50.0 |
| 8 月 | 0.4 | 2.3 | 4.9 | 3.7 | ▲7.1 | ▲9.8 | 2.2 | ▲26.3 | ▲5.5 | ▲8.6 | 1.59 | 1.37 | 0.3 | ▲0.1 | ▲2.3 | ▲50.0 |
| 9 月 | 10.0 | 6.5 | 13.6 | 11.2 | ▲4.9 | 26.2 | 4.6 | 0.2 | 1.2 | 3.3 | 1.58 | 1.36 | 0.2 | ▲0.3 | 13.0 | 100.0 |
| 10 月 | ▲8.2 | ▲6.8 | ▲25.1 | ▲22.7 | ▲7.4 | 69.2 | 5.1 | 26.4 | ▲8.2 | ▲2.6 | 1.58 | 1.35 | 0.2 | 0.3 | 6.8 | 100.0 |
| 11 月 | ▲1.8 | ▲1.4 | ▲11.6 | ▲16.3 | ▲12.7 | ▲15.7 | 11.3 | ▲7.3 | ▲8.5 | ▲3.0 | 1.57 | 1.31 | 0.5 | 0.3 | 1.2 | 0.0 |
| 12 月 | ▲2.8 | ▲2.5 | ▲11.1 | ▲19.0 | ▲7.9 | 8.1 | ▲3.6 | ▲27.7 | ▲3.7 | 0.5 | 1.57 | 1.26 | 0.8 | 0.9 | 13.1 | 400.0 |
| 2020 年 1 月 | ▲1.5 | ▲0.6 | ▲12.1 | ▲19.0 | ▲10.1 | ▲35.7 | 9.6 | ▲38.2 | ▲2.4 | ▲0.2 | 1.49 | 1.26 | 0.7 | 1.0 | 16.0 | 0.0 |
| 2 月 | 0.2 | 2.6 | ▲9.8 | ▲10.9 | ▲12.3 | ▲27.4 | ▲5.4 | ▲30.1 | ▲5.7 | ▲4.8 | 1.45 | 1.28 | 0.4 | 0.5 | 10.7 | ▲16.7 |
| 3 月 | ▲10.1 | ▲6.5 | ▲8.9 | ▲12.6 | ▲7.6 | ▲34.8 | 12.9 | 15.5 | ▲5.2 | ▲6.0 | 1.39 | 1.20 | 0.4 | 0.4 | 11.7 | 40.0 |
| 4 月 | ▲22.1 | ▲10.0 | ▲30.4 | ▲34.1 | ▲12.9 | 1.8 | 3.2 | 9.8 | ▲15.0 | ▲6.6 | 1.32 | 1.12 | 0.1 | ▲0.2 | 15.1 | 200.0 |
| 5 月 | ▲16.9 | ▲7.8 | ▲46.7 | ▲45.1 | ▲12.3 | ▲25.9 | ▲6.4 | 9.3 | ▲26.3 | ▲21.4 | 1.20 | 1.01 | 0.1 | 0.0 | ▲54.8 | 0.0 |
| 6 月 | ▲3.4 | ▲1.2 | ▲22.6 | ▲17.2 | ▲12.8 | ▲46.7 | 13.2 | 22.0 | ▲18.2 | ▲12.8 | 1.11 | 1.01 | 0.1 | 0.4 | 6.2 | 100.0 |
| 7 月 | ▲4.2 | ▲1.5 | ▲12.8 | ▲14.3 | ▲11.4 | ▲18.9 | ▲4.1 | ▲9.2 | ▲15.5 | ▲14.7 | 1.08 | 1.00 | 0.3 | 0.2 | ▲1.6 | 0.0 |
| 8 月 | ▲3.2 | ▲5.0 | ▲14.8 | ▲11.0 | ▲9.1 | ▲15.6 | 13.2 | 8.4 | ▲13.8 | ▲12.7 | 1.04 | 0.99 | 0.2 | ▲0.3 | ▲1.6 | ▲50.0 |
| 9 月 | ▲13.9 | ▲11.1 | ▲14.8 | ▲13.7 | ▲9.9 | ▲27.5 | 17.1 | 9.8 | ▲9.0 | ▲10.8 | 1.03 | 1.00 | 0.0 | 0.0 | ▲19.5 | ▲50.0 |
| 10 月 | 2.9 | 5.8 | 30.8 | 21.9 | ▲8.3 | ▲37.4 | ▲0.4 | 0.5 | ▲3.0 | ▲6.6 | 1.04 | 1.03 | ▲0.4 | ▲0.4 | ▲20.0 | ▲100.0 |
| 11 月 | ▲3.4 | 0.7 | 6.7 | 6.3 | ▲3.7 | ▲30.0 | ▲3.3 | 12.0 | ▲3.9 | p▲7.1 | 1.06 | 1.02 | ▲0.9 | ▲0.9 | ▲21.7 | 50.0 |
| 12 月 | - | - | 10.9 | 16.9 | - | - | ▲8.6 | ▲35.6 | - | - | - | - | ▲1.2 | ▲0.9 | ▲20.7 | 0.0 |
| 備 考 | 既存店 | 7 ~ 12 月分 | | 6 ~ 11 月分 | | 7 ~ 12 月分 | | 原指数 H27年=100 | | 季節調整値 (年平均及び年度 平均は原数値) | | 総 合 指 数 | | 負債額1千万円 以上、含内整理 | | |
| | | 全国 | 岩手 | 全国 | 岩手 | 全国 | 岩手 | | | 除新規学卒、 含パートタイム | | | | | | |
| | | ▲1.6 | ▲1.5 | ▲9.3 | ▲30.6 | 2.8 | | ▲1.3 | | | | | | | | |
| 資 料 出 所 | 経済産業省 大臣官房 調査統計グループ 東北経済産業局 | 日本自動車 販売協会連合会 | | 国土交通省 | | 保証事業 会社協会 | | 経済産業省 | | 岩手労働局 | | 総務省 | | 東京商工 リサーチ、 同盛岡支店 | | |
| | | 岩手県自動車 販売店協会 | | 岩手県 建築住宅課 | | | | 岩手県 調査統計課 | | | | 岩手県 調査統計課 | | | | |
| | | 全国軽自動車 協会連合会 | | | | | | | | | | | | | | |
| | | | | | | | | | | | | | | | | |

3 主要経済指標の動向

(1) 個人消費

○百貨店・スーパー販売額

◇ 11月の百貨店・スーパー販売額は、前年同月比0.7%増となり、2か月連続で前年水準を上回っている。

- ・業態別では、百貨店が6.1%減、スーパーが3.0%増となった。
- ・商品別では、衣料品、身の回り品、食堂・喫茶が前年水準を下回ったものの、飲食物品、家具・家電・家庭用品、その他の商品が前年水準を上回った。

前年同月比の推移

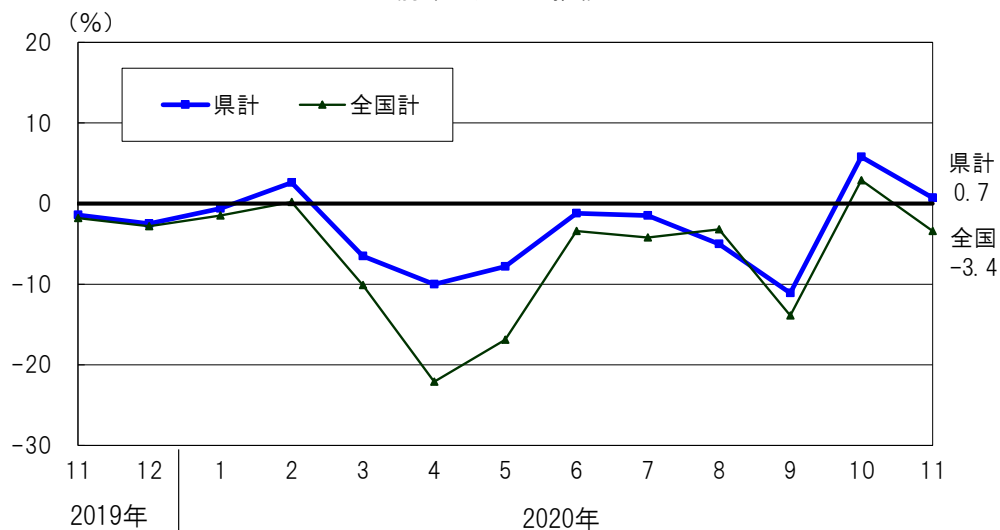

○乗用車新車登録台数

◇ 12月の乗用車新車登録台数は、前年同月比16.9%増となり、3か月連続で前年水準を上回っている。

- ・車種別では、普通乗用車、小型乗用車、軽乗用車の全てで前年水準を上回った。

前年同月比の推移

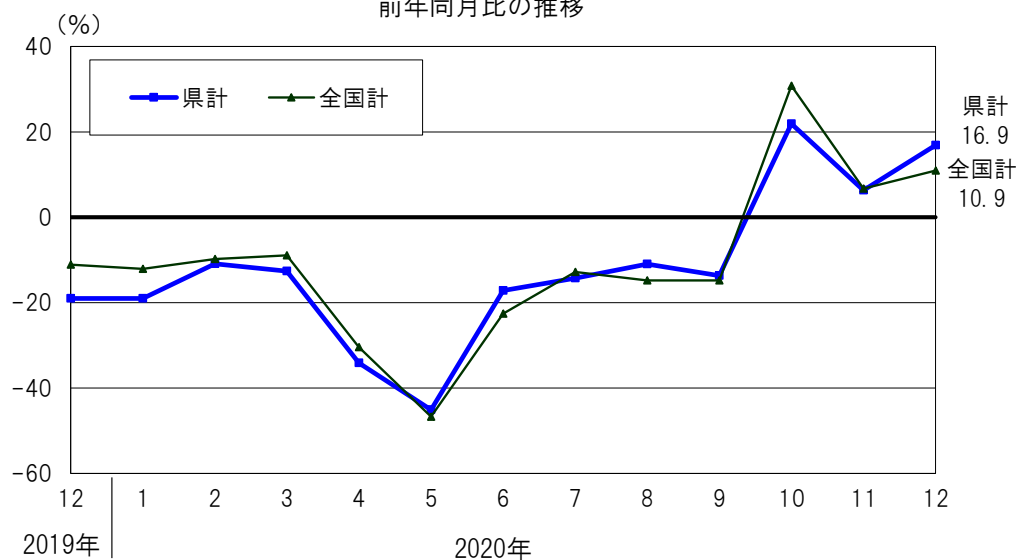

(2) 建設投資

○新設住宅着工戸数

◇ 11月の新設住宅着工戸数は、前年同月比30.0%減となり、7か月連続で前年水準を下回っている。

・利用関係別では、持家が前年水準を上回ったものの、貸家、給与住宅、分譲住宅が前年水準を下回った。

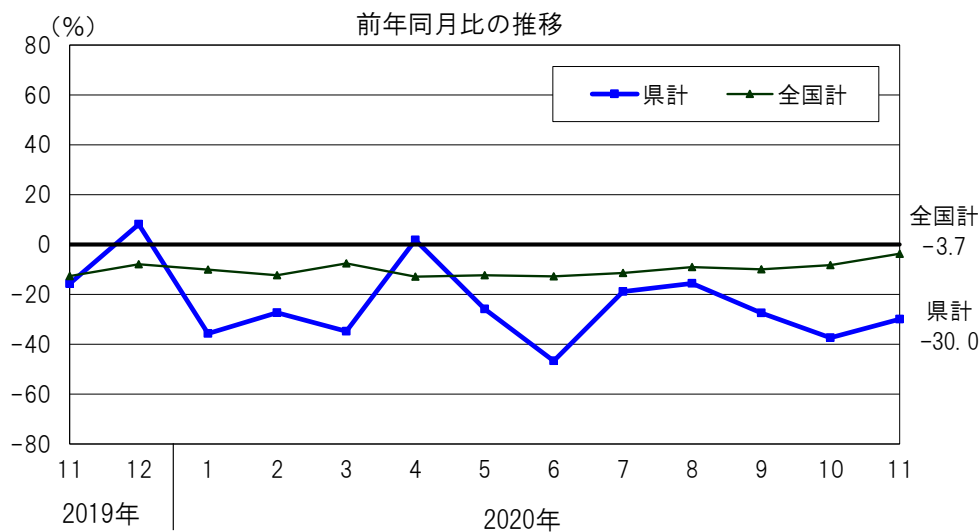

○公共工事請負金額

◇ 12月の公共工事請負金額は、前年同月比35.6%減となり、5か月ぶりに前年水準を下回った。

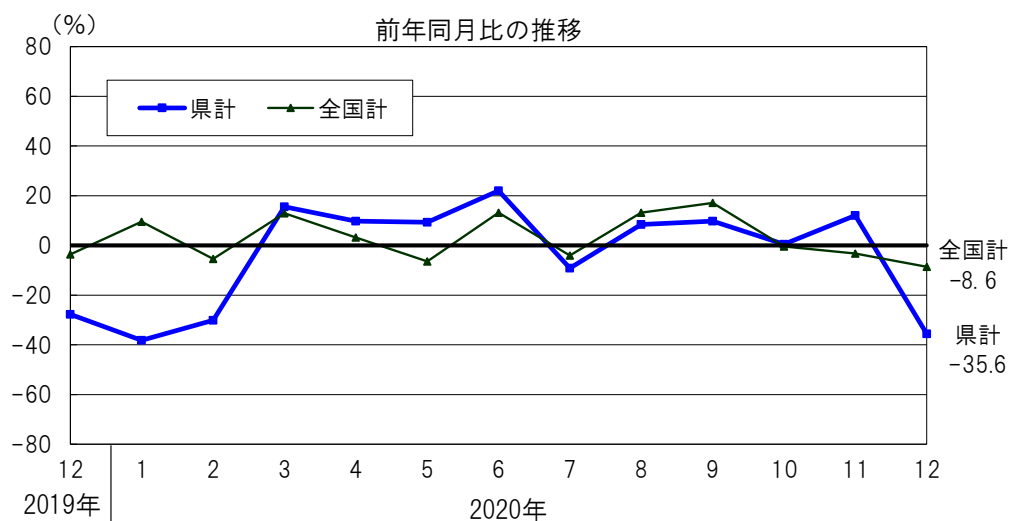

(3) 生産活動

○鉱工業生産指数

◇ 11月の鉱工業生産指数（速報値）は、季節調整済指数が99.4（前月比3.9%減）となり、4か月ぶりに前月を下回った。なお、原指数は100.8（前年同月比7.1%減）と、11か月連続で前年水準を下回っている。

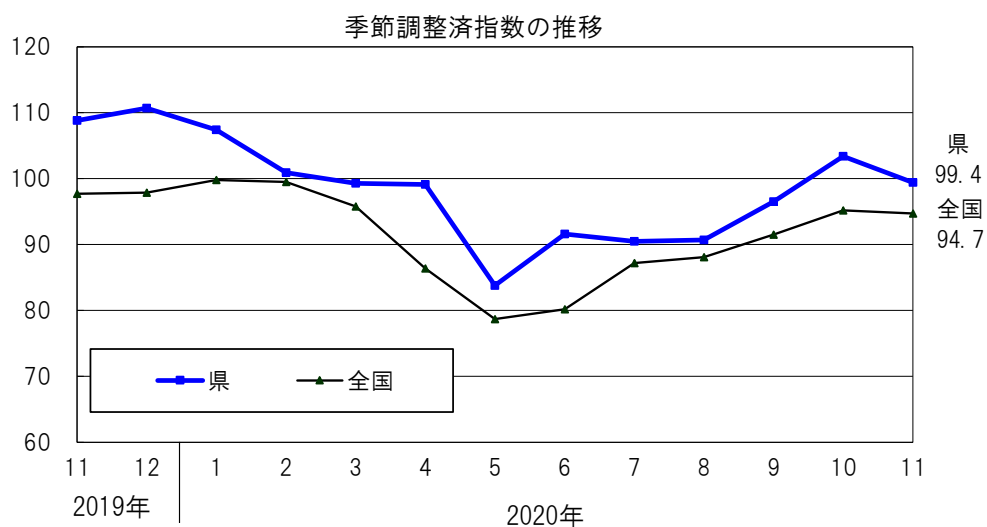

(4) 雇用情勢

○有効求人倍率

◇ 11月の有効求人倍率（季節調整値）は、前月より0.01ポイント低下し、1.02倍となった。

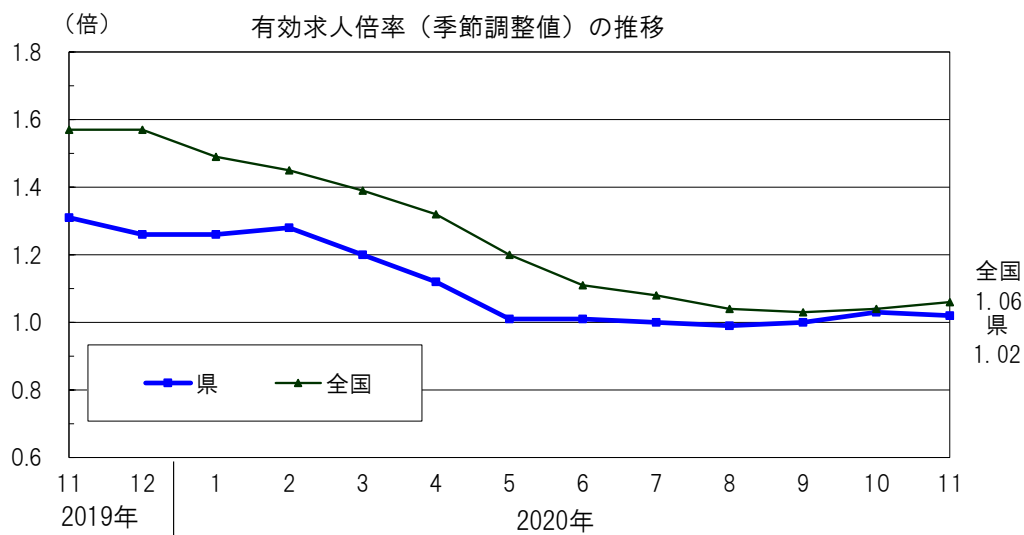

(5) 物価

○消費者物価指数

◇ 12月の盛岡市の消費者物価指数は、前年同月比0.9%の下落となった。

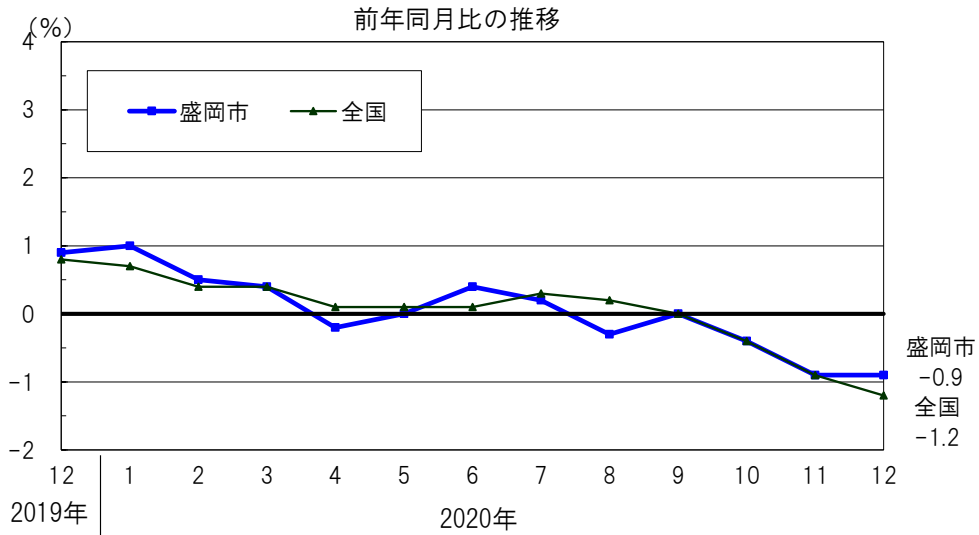

(6) 企業倒産

○企業倒産件数・負債総額

◇ 12月の企業倒産件数は5件、負債総額は20億1500万円となった。

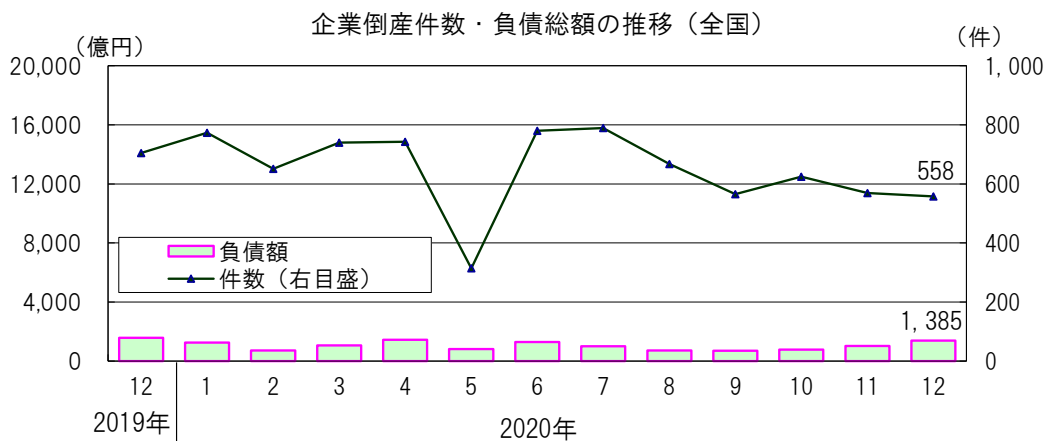
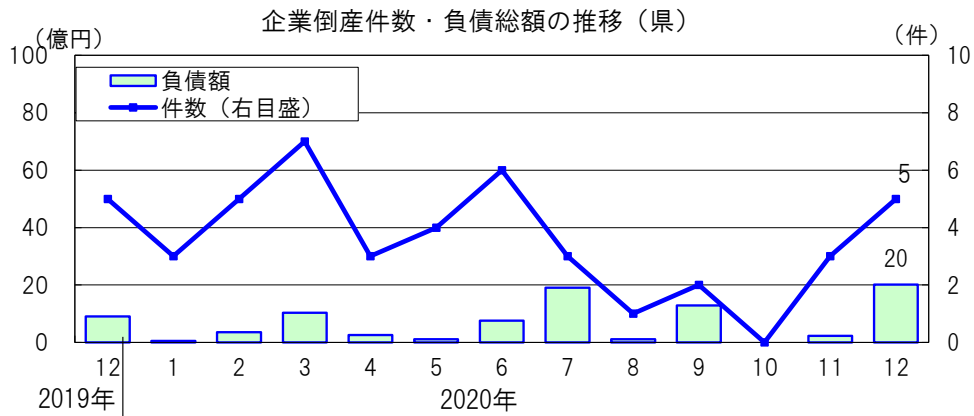

【 付 表 】
主 要 経 済 指 標 の 内 訳

1 百貨店・スーパー販売額

| 年 月 | 全 国 | | | | | | 岩 手 | | | | | |
|---------------|---------|-----------------|---------|-----------------|---------|-----------------|-----------|-----------------|-----------|-----------------|-----------|-----------------|
| | 合 計 | | 百 貨 店 | | ス ー パ ー | | 合 計 | | 百 貨 店 | | ス ー パ ー | |
| | (億 円) | 前年同月比 既存店(%) | (億 円) | 前年同月比 既存店(%) | (億 円) | 前年同月比 既存店(%) | (百 万 円) | 前年同月比 既存店(%) | (百 万 円) | 前年同月比 既存店(%) | (百 万 円) | 前年同月比 既存店(%) |
| 2017 年 | 196,025 | 0.0 | 65,529 | 0.6 | 130,497 | ▲ 0.2 | 131,870 | ▲ 1.0 | 29,996 | ▲ 5.0 | 101,874 | 0.3 |
| 2018 年 | 196,044 | ▲ 0.5 | 64,434 | ▲ 0.3 | 131,609 | ▲ 0.5 | 130,829 | ▲ 2.1 | 28,548 | ▲ 4.8 | 102,281 | ▲ 1.2 |
| 2019 年 | 193,962 | ▲ 1.3 | 62,979 | ▲ 1.2 | 130,983 | ▲ 1.4 | 130,741 | ▲ 1.2 | 28,163 | ▲ 1.3 | 102,577 | ▲ 1.1 |
| 2019年 7 ~ 9 月 | 48,860 | 1.6 | 15,614 | 6.5 | 33,247 | ▲ 0.6 | 33,137 | 0.8 | 6,835 | 5.2 | 26,302 | ▲ 0.4 |
| 10 ~ 12 月 | 50,920 | ▲ 4.1 | 16,777 | ▲ 7.5 | 34,142 | ▲ 2.3 | 34,575 | ▲ 3.4 | 7,875 | ▲ 8.5 | 26,700 | ▲ 1.8 |
| 2020年 1 ~ 3 月 | 46,672 | ▲ 4.0 | 13,059 | ▲ 15.3 | 33,613 | 1.6 | 33,083 | ▲ 1.7 | 6,329 | ▲ 9.8 | 26,753 | 0.6 |
| 4 ~ 6 月 | 44,768 | ▲ 14.0 | 7,398 | ▲ 49.9 | 37,370 | 2.9 | 34,447 | ▲ 6.3 | 4,610 | ▲ 28.3 | 29,837 | ▲ 0.5 |
| 7 ~ 9 月 | 49,480 | ▲ 7.2 | 11,653 | ▲ 23.9 | 37,827 | 0.7 | 36,458 | ▲ 5.8 | 5,631 | ▲ 17.6 | 30,826 | ▲ 2.7 |
| 2019 年 11 月 | 16,113 | ▲ 1.8 | 5,453 | ▲ 4.7 | 10,660 | ▲ 0.2 | 10,931 | ▲ 1.4 | 2,715 | ▲ 7.8 | 8,216 | 0.9 |
| 12 月 | 20,234 | ▲ 2.8 | 7,055 | ▲ 3.6 | 13,179 | ▲ 2.3 | 13,870 | ▲ 2.5 | 3,053 | ▲ 3.2 | 10,817 | ▲ 2.3 |
| 2020 年 1 月 | 16,064 | ▲ 1.5 | 5,211 | ▲ 1.9 | 10,853 | ▲ 1.3 | 10,873 | ▲ 0.6 | 2,264 | ▲ 0.2 | 8,609 | ▲ 0.8 |
| 2 月 | 14,389 | 0.2 | 4,060 | ▲ 10.5 | 10,329 | 5.3 | 10,133 | 2.6 | 2,071 | ▲ 4.2 | 8,062 | 4.6 |
| 3 月 | 16,219 | ▲ 10.1 | 3,788 | ▲ 31.9 | 12,431 | 1.3 | 12,076 | ▲ 6.5 | 1,994 | ▲ 23.0 | 10,082 | ▲ 1.4 |
| 4 月 | 13,450 | ▲ 22.1 | 1,397 | ▲ 71.1 | 12,053 | 0.9 | 10,794 | ▲ 10.0 | 1,172 | ▲ 40.5 | 9,622 | ▲ 2.4 |
| 5 月 | 14,529 | ▲ 16.9 | 1,744 | ▲ 63.6 | 12,785 | 4.2 | 11,556 | ▲ 7.8 | 1,385 | ▲ 36.0 | 10,171 | ▲ 0.4 |
| 6 月 | 16,789 | ▲ 3.4 | 4,257 | ▲ 17.3 | 12,532 | 3.4 | 12,096 | ▲ 1.2 | 2,053 | ▲ 10.7 | 10,043 | 1.4 |
| 7 月 | 16,918 | ▲ 4.2 | 4,343 | ▲ 18.6 | 12,575 | 3.0 | 12,240 | ▲ 1.5 | 2,162 | ▲ 7.7 | 10,078 | 0.2 |
| 8 月 | 16,882 | ▲ 3.2 | 3,602 | ▲ 20.0 | 13,280 | 3.7 | 13,078 | ▲ 5.0 | 1,863 | ▲ 13.9 | 11,215 | ▲ 2.9 |
| 9 月 | 15,680 | ▲ 13.9 | 3,708 | ▲ 32.1 | 11,972 | ▲ 4.7 | 11,139 | ▲ 11.1 | 1,606 | ▲ 31.0 | 9,533 | ▲ 5.5 |
| 10 月 | 16,303 | 2.9 | 4,163 | ▲ 0.8 | 12,140 | 4.5 | 11,906 | 5.8 | 2,321 | 10.2 | 9,585 | 4.6 |
| 11 月 | 16,781 | ▲ 3.4 | 4,628 | ▲ 13.6 | 12,153 | 1.8 | 12,314 | 0.7 | 2,548 | ▲ 6.1 | 9,766 | 3.0 |

| 年 月 | 岩 手 (商 品 別) | | | | | | | | | | | |
|---------------|---------------|-----------------|-----------|-----------------|-----------|-----------------|---------------------|-----------------|-------------|-----------------|-----------|-----------------|
| | 衣 料 品 | | 身 の 回 り 品 | | 飲 食 料 品 | | 家 具 ・ 家 電 ・ 家 庭 用 品 | | そ の 他 の 商 品 | | 食 堂 ・ 喫 茶 | |
| | (百 万 円) | 前年同月比 既存店(%) | (百 万 円) | 前年同月比 既存店(%) | (百 万 円) | 前年同月比 既存店(%) | (百 万 円) | 前年同月比 既存店(%) | (百 万 円) | 前年同月比 既存店(%) | (百 万 円) | 前年同月比 既存店(%) |
| 2017 年 | 15,725 | - | 3,617 | - | 88,993 | - | 4,769 | - | 18,035 | - | 754 | - |
| 2018 年 | 15,136 | - | 3,468 | - | 88,971 | - | 4,737 | - | 17,859 | - | 660 | - |
| 2019 年 | 14,680 | - | 3,292 | - | 89,827 | - | 4,615 | - | 17,724 | - | 602 | - |
| 2019年 7 ~ 9 月 | 3,269 | - | 864 | - | 23,020 | - | 1,229 | - | 4,601 | - | 156 | - |
| 10 ~ 12 月 | 3,993 | - | 811 | - | 23,965 | - | 1,136 | - | 4,508 | - | 160 | - |
| 2020年 1 ~ 3 月 | 3,374 | - | 774 | - | 23,516 | - | 1,086 | - | 4,182 | - | 150 | - |
| 4 ~ 6 月 | 2,448 | - | 864 | - | 26,476 | - | 1,021 | - | 3,557 | - | 82 | - |
| 7 ~ 9 月 | 2,400 | - | 986 | - | 27,986 | - | 1,106 | - | 3,851 | - | 129 | - |
| 2019 年 11 月 | 1,513 | ▲ 5.6 | 290 | ▲ 17.5 | 7,322 | 1.6 | 394 | ▲ 7.7 | 1,357 | ▲ 6.1 | 54 | 7.5 |
| 12 月 | 1,283 | ▲ 5.8 | 301 | ▲ 13.0 | 9,825 | 0.3 | 426 | ▲ 12.8 | 1,976 | ▲ 8.6 | 59 | ▲ 1.2 |
| 2020 年 1 月 | 1,280 | ▲ 0.4 | 284 | ▲ 7.9 | 7,324 | 1.4 | 413 | ▲ 9.4 | 1,515 | ▲ 6.1 | 57 | 14.0 |
| 2 月 | 985 | ▲ 8.3 | 186 | ▲ 12.0 | 7,270 | 5.5 | 315 | ▲ 1.2 | 1,327 | ▲ 0.2 | 50 | 14.6 |
| 3 月 | 1,109 | ▲ 25.7 | 304 | ▲ 27.2 | 8,922 | 0.7 | 358 | ▲ 11.8 | 1,340 | ▲ 16.1 | 43 | ▲ 16.9 |
| 4 月 | 522 | ▲ 52.3 | 236 | ▲ 38.0 | 8,656 | 1.3 | 286 | ▲ 18.3 | 1,073 | ▲ 24.9 | 22 | ▲ 51.1 |
| 5 月 | 744 | ▲ 40.0 | 250 | ▲ 36.5 | 8,971 | 1.0 | 315 | ▲ 13.0 | 1,254 | ▲ 15.8 | 22 | ▲ 54.6 |
| 6 月 | 1,182 | ▲ 4.3 | 378 | ▲ 4.3 | 8,849 | 0.7 | 420 | 17.3 | 1,230 | ▲ 12.3 | 38 | ▲ 17.0 |
| 7 月 | 892 | ▲ 18.3 | 356 | ▲ 0.3 | 9,307 | 2.4 | 382 | 3.4 | 1,258 | ▲ 11.2 | 45 | ▲ 8.4 |
| 8 月 | 753 | ▲ 23.3 | 334 | ▲ 11.7 | 10,179 | ▲ 0.5 | 386 | ▲ 2.3 | 1,384 | ▲ 15.8 | 43 | ▲ 25.3 |
| 9 月 | 755 | ▲ 36.8 | 296 | ▲ 35.4 | 8,500 | ▲ 0.1 | 338 | ▲ 27.5 | 1,209 | ▲ 29.0 | 41 | ▲ 16.9 |
| 10 月 | 1,232 | 2.9 | 342 | 19.5 | 8,603 | 4.9 | 380 | 20.0 | 1,303 | 7.4 | 46 | ▲ 2.7 |
| 11 月 | 1,225 | ▲ 19.1 | 352 | ▲ 6.4 | 8,886 | 5.0 | 417 | 5.7 | 1,392 | 0.4 | 43 | ▲ 19.4 |

備 考

(注) ・ 前年同月比欄は、既存店(前年同月と同一の店舗で集計)の数値である。このため、当年の販売額を前年の販売額で除しても、本表の前年同月比とは一致しない。
・ 商品別の年及び四半期の前年同月比については公表されていない。

(資 料) 経済産業省 大臣官房 調査統計グループ、経済産業省東北経済産業局

※「主要経済指標の内訳」に用いている記号

p 速報値

r 改訂値

▲ 減少(-)

- 該当数字のないもの

0.0 掲載単位に満たない数字

2 乗用車新車登録台数

| 年月 | 全 国 | | | | | | | | 岩 手 | | | |
|-----------------|------------------|-------|------------------|-------|------------------|-------|------------------|-------|------------------|-------|------------------|-------|
| | 乗 用 車 | | | | | | | | 乗 用 車 | | | |
| | 乗 用 車 計 | | 普 通 乗 用 車 | | 小 型 乗 用 車 | | 軽 乗 用 車 | | 乗 用 車 計 | | 普 通 乗 用 車 | |
| (台) | 前年 同月比 (%) | (台) | 前年 同月比 (%) | (台) | 前年 同月比 (%) | (台) | 前年 同月比 (%) | (台) | 前年 同月比 (%) | (台) | 前年 同月比 (%) | |
| 2018 年 | 4,391,160 | 0.1 | 1,582,828 | 2.2 | 1,312,626 | ▲5.9 | 1,495,706 | 3.6 | 42,254 | ▲1.3 | 11,815 | 0.2 |
| 2019 年 | 4,301,091 | ▲2.1 | 1,586,342 | 0.2 | 1,235,544 | ▲5.9 | 1,479,205 | ▲1.1 | 41,470 | ▲1.9 | 11,658 | ▲1.3 |
| 2020 年 | 3,809,981 | ▲11.4 | 1,356,163 | ▲14.5 | 1,122,669 | ▲9.1 | 1,331,149 | ▲10.0 | 36,315 | ▲12.4 | 9,978 | ▲14.4 |
| 2019年 10 ~ 12 月 | 859,932 | ▲16.0 | 318,521 | ▲15.9 | 246,730 | ▲19.0 | 294,681 | ▲13.5 | 7,957 | ▲19.3 | 2,164 | ▲19.4 |
| 2020年 1 ~ 3 月 | 1,148,454 | ▲10.0 | 399,391 | ▲14.9 | 348,450 | ▲4.9 | 400,613 | ▲9.0 | 10,869 | ▲13.7 | 2,910 | ▲18.3 |
| 4 ~ 6 月 | 677,528 | ▲32.9 | 224,102 | ▲38.7 | 226,481 | ▲23.1 | 226,945 | ▲35.0 | 6,832 | ▲31.5 | 1,810 | ▲33.0 |
| 7 ~ 9 月 | 991,968 | ▲14.1 | 345,657 | ▲20.1 | 283,528 | ▲13.5 | 362,783 | ▲8.2 | 9,494 | ▲13.2 | 2,583 | ▲20.0 |
| 10 ~ 12 月 | 992,031 | 15.4 | 387,013 | 21.5 | 264,210 | 7.1 | 340,808 | 15.7 | 9,120 | 14.6 | 2,675 | 23.6 |
| 2019 年 12 月 | 284,278 | ▲11.1 | 112,741 | ▲7.4 | 82,024 | ▲12.1 | 89,513 | ▲14.4 | 2,338 | ▲19.0 | 673 | ▲16.4 |
| 2020 年 1 月 | 301,195 | ▲12.1 | 107,051 | ▲10.8 | 85,770 | ▲12.2 | 108,374 | ▲13.1 | 2,555 | ▲19.0 | 663 | ▲11.7 |
| 2 月 | 362,052 | ▲9.8 | 123,600 | ▲14.9 | 109,555 | ▲5.4 | 128,897 | ▲8.2 | 3,318 | ▲10.9 | 848 | ▲14.9 |
| 3 月 | 485,207 | ▲8.9 | 168,740 | ▲17.4 | 153,125 | 0.2 | 163,342 | ▲6.8 | 4,996 | ▲12.6 | 1,399 | ▲22.9 |
| 4 月 | 219,231 | ▲30.4 | 66,771 | ▲37.7 | 77,903 | ▲15.7 | 74,557 | ▲35.4 | 2,201 | ▲34.1 | 529 | ▲31.8 |
| 5 月 | 174,404 | ▲46.7 | 59,649 | ▲50.0 | 64,132 | ▲31.4 | 50,623 | ▲55.9 | 1,707 | ▲45.1 | 470 | ▲43.6 |
| 6 月 | 283,893 | ▲22.6 | 97,682 | ▲29.9 | 84,446 | ▲22.4 | 101,765 | ▲14.4 | 2,924 | ▲17.2 | 811 | ▲25.9 |
| 7 月 | 330,771 | ▲12.8 | 110,378 | ▲21.5 | 97,095 | ▲17.4 | 123,298 | 1.7 | 3,124 | ▲14.3 | 820 | ▲19.8 |
| 8 月 | 270,350 | ▲14.8 | 90,607 | ▲20.7 | 78,734 | ▲10.1 | 101,009 | ▲12.4 | 2,569 | ▲11.0 | 689 | ▲11.2 |
| 9 月 | 390,847 | ▲14.8 | 144,672 | ▲18.6 | 107,699 | ▲12.1 | 138,476 | ▲12.7 | 3,801 | ▲13.7 | 1,074 | ▲25.0 |
| 10 月 | 339,923 | 30.8 | 124,344 | 34.9 | 97,143 | 34.0 | 118,436 | 24.3 | 3,226 | 21.9 | 857 | 20.9 |
| 11 月 | 336,908 | 6.7 | 134,295 | 18.2 | 84,745 | ▲8.1 | 117,868 | 7.2 | 3,160 | 6.3 | 1,027 | 31.3 |
| 12 月 | 315,200 | 10.9 | 128,374 | 13.9 | 82,322 | 0.4 | 104,504 | 16.7 | 2,734 | 16.9 | 791 | 17.5 |
| 7 ~ 12 月計 | 1,983,999 | ▲1.6 | 732,670 | ▲2.5 | 547,738 | ▲4.7 | 703,591 | 2.0 | 18,614 | ▲1.5 | 5,258 | ▲2.5 |

| 年月 | 岩 手 | | | | (参 考) 岩 手 | | | | | | | | | |
|-----------------|------------------|-------|------------------|-------|------------------|-------|------------------|-------|------------------|-------|------------------|-------|------------------|-------|
| | 乗 用 車 | | | | 貨 物 車 | | | | | | | | | |
| | 小 型 乗 用 車 | | 軽 乗 用 車 | | 貨 物 車 計 | | 普 通 貨 物 車 | | 小 型 貨 物 車 | | 軽 ライトバン | | 軽 トラック | |
| (台) | 前年 同月比 (%) | (台) | 前年 同月比 (%) | (台) | 前年 同月比 (%) | (台) | 前年 同月比 (%) | (台) | 前年 同月比 (%) | (台) | 前年 同月比 (%) | (台) | 前年 同月比 (%) | |
| 2018 年 | 13,493 | ▲5.9 | 16,946 | 1.5 | 11,267 | 8.7 | 1,617 | 3.8 | 2,689 | 1.1 | 3,346 | 19.5 | 3,615 | 8.0 |
| 2019 年 | 12,971 | ▲3.9 | 16,841 | ▲0.6 | 10,719 | ▲4.9 | 1,590 | ▲1.7 | 2,574 | ▲4.3 | 3,264 | ▲2.5 | 3,291 | ▲9.0 |
| 2020 年 | 11,156 | ▲14.0 | 15,181 | ▲9.9 | 9,303 | ▲13.2 | 1,355 | ▲14.8 | 2,015 | ▲21.7 | 2,716 | ▲16.8 | 3,217 | ▲2.2 |
| 2019年 10 ~ 12 月 | 2,436 | ▲21.9 | 3,357 | ▲17.2 | 2,259 | ▲20.8 | 318 | ▲20.3 | 496 | ▲18.4 | 785 | ▲23.4 | 660 | ▲19.6 |
| 2020年 1 ~ 3 月 | 3,515 | ▲7.8 | 4,444 | ▲14.9 | 2,655 | ▲13.0 | 391 | ▲10.3 | 582 | ▲19.1 | 793 | ▲17.1 | 889 | ▲5.5 |
| 4 ~ 6 月 | 2,381 | ▲28.8 | 2,641 | ▲32.8 | 1,847 | ▲29.4 | 262 | ▲26.0 | 440 | ▲35.8 | 533 | ▲30.0 | 612 | ▲25.1 |
| 7 ~ 9 月 | 2,823 | ▲16.5 | 4,088 | ▲5.5 | 2,333 | ▲16.4 | 359 | ▲25.5 | 518 | ▲23.1 | 627 | ▲17.7 | 829 | ▲5.0 |
| 10 ~ 12 月 | 2,437 | 0.0 | 4,008 | 19.4 | 2,468 | 9.3 | 343 | 7.9 | 475 | ▲4.2 | 763 | ▲2.8 | 887 | 34.4 |
| 2019 年 12 月 | 728 | ▲19.9 | 937 | ▲20.2 | 658 | ▲20.7 | 122 | ▲17.0 | 148 | ▲3.9 | 173 | ▲32.9 | 215 | ▲20.7 |
| 2020 年 1 月 | 803 | ▲16.4 | 1,089 | ▲24.6 | 665 | ▲12.3 | 78 | ▲25.7 | 146 | ▲12.6 | 197 | ▲21.8 | 244 | 4.3 |
| 2 月 | 1,045 | ▲3.6 | 1,425 | ▲13.4 | 761 | ▲14.3 | 100 | ▲14.5 | 195 | ▲4.4 | 236 | ▲16.6 | 230 | ▲19.0 |
| 3 月 | 1,667 | ▲5.7 | 1,930 | ▲9.6 | 1,229 | ▲12.6 | 213 | ▲0.5 | 241 | ▲30.7 | 360 | ▲14.5 | 415 | ▲1.9 |
| 4 月 | 855 | ▲26.5 | 817 | ▲41.6 | 536 | ▲34.0 | 70 | ▲30.0 | 121 | ▲33.1 | 164 | ▲26.1 | 181 | ▲41.4 |
| 5 月 | 697 | ▲31.1 | 540 | ▲57.3 | 544 | ▲36.4 | 95 | ▲4.0 | 141 | ▲39.5 | 137 | ▲48.5 | 171 | ▲33.7 |
| 6 月 | 829 | ▲29.1 | 1,284 | 1.3 | 767 | ▲19.2 | 97 | ▲37.4 | 178 | ▲34.3 | 232 | ▲15.0 | 260 | 4.0 |
| 7 月 | 910 | ▲29.7 | 1,394 | 5.0 | 745 | ▲23.0 | 91 | ▲42.4 | 179 | ▲28.1 | 222 | ▲21.0 | 253 | ▲9.3 |
| 8 月 | 806 | ▲3.0 | 1,074 | ▲16.0 | 676 | ▲12.3 | 86 | ▲46.9 | 153 | ▲6.1 | 201 | ▲7.4 | 236 | 3.1 |
| 9 月 | 1,107 | ▲11.7 | 1,620 | ▲5.9 | 912 | ▲13.4 | 182 | 12.3 | 186 | ▲29.0 | 204 | ▲22.7 | 340 | ▲6.8 |
| 10 月 | 949 | 22.0 | 1,420 | 22.4 | 870 | 21.0 | 109 | 12.4 | 161 | 1.3 | 297 | 22.7 | 303 | 37.1 |
| 11 月 | 752 | ▲19.1 | 1,381 | 9.6 | 865 | ▲1.9 | 111 | 12.1 | 157 | ▲16.9 | 276 | ▲25.4 | 321 | 43.3 |
| 12 月 | 736 | 1.1 | 1,207 | 28.8 | 733 | 11.4 | 123 | 0.8 | 157 | 6.1 | 190 | 9.8 | 263 | 22.3 |
| 7 ~ 12 月計 | 5,260 | ▲9.5 | 8,096 | 5.3 | 4,801 | ▲4.9 | 702 | ▲12.3 | 993 | ▲15.1 | 1,390 | ▲10.1 | 1,716 | 11.9 |

備 考 (注) ・全国値、県ともにナンバーベースで集計している。
 ・7月～12月計は、2020年7月～12月までの累計と前年同期比である。
 (資 料) (一社)日本自動車販売協会連合会、岩手県自動車販売店協会、(一社)全国軽自動車協会連合会

3 新設住宅着工戸数

| 年月 | 全 国 | | 岩 手 | | 利 用 関 係 別 | | | | | | | |
|---------------|---------|------------------|-------|------------------|-----------|------------------|-------|------------------|---------|------------------|---------|------------------|
| | 戸 数 | | 戸 数 | | 持 家 | | 賃 家 | | 給 与 住 宅 | | 分 譲 住 宅 | |
| | (戸) | 前年 同月比 (%) | (戸) | 前年 同月比 (%) | (戸) | 前年 同月比 (%) | (戸) | 前年 同月比 (%) | (戸) | 前年 同月比 (%) | (戸) | 前年 同月比 (%) |
| 2017 年度 | 946,396 | ▲ 2.8 | 8,024 | 0.6 | 4,204 | ▲ 3.6 | 3,233 | 6.7 | 47 | ▲ 56.5 | 540 | 13.4 |
| 2018 年度 | 952,936 | 0.7 | 8,496 | 5.9 | 4,165 | ▲ 0.9 | 3,542 | 9.6 | 85 | 80.9 | 704 | 30.4 |
| 2019 年度 | 883,687 | ▲ 7.3 | 7,862 | ▲ 7.5 | 3,797 | ▲ 8.8 | 3,124 | ▲ 11.8 | 19 | ▲ 77.6 | 922 | 31.0 |
| 2019年 7 ~ 9 月 | 233,181 | ▲ 5.4 | 2,288 | ▲ 2.4 | 987 | ▲ 15.5 | 969 | ▲ 4.7 | 3 | ▲ 91.2 | 329 | 161.1 |
| 10 ~ 12 月 | 222,820 | ▲ 9.4 | 2,296 | 12.8 | 1,000 | 0.1 | 1,093 | 25.1 | 5 | ▲ 28.6 | 198 | 26.9 |
| 2020年 1 ~ 3 月 | 194,175 | ▲ 9.9 | 1,206 | ▲ 33.1 | 677 | ▲ 18.3 | 366 | ▲ 53.8 | 2 | ▲ 50.0 | 161 | ▲ 10.1 |
| 4 ~ 6 月 | 204,508 | ▲ 12.4 | 1,459 | ▲ 29.6 | 895 | ▲ 21.0 | 407 | ▲ 41.5 | 23 | 155.6 | 134 | ▲ 42.7 |
| 7 ~ 9 月 | 209,531 | ▲ 10.1 | 1,793 | ▲ 21.6 | 988 | 0.1 | 672 | ▲ 30.7 | 4 | 33.3 | 129 | ▲ 60.8 |
| 2019 年 11 月 | 73,523 | ▲ 12.7 | 760 | ▲ 15.7 | 285 | ▲ 37.8 | 421 | 9.6 | 1 | ▲ 50.0 | 53 | ▲ 8.6 |
| 12 月 | 72,174 | ▲ 7.9 | 678 | 8.1 | 335 | 28.8 | 291 | ▲ 2.0 | 0 | ▲ 100.0 | 52 | ▲ 21.2 |
| 2020 年 1 月 | 60,341 | ▲ 10.1 | 374 | ▲ 35.7 | 186 | ▲ 39.2 | 147 | ▲ 36.6 | 1 | — | 40 | ▲ 9.1 |
| 2 月 | 63,105 | ▲ 12.3 | 342 | ▲ 27.4 | 198 | ▲ 15.7 | 109 | ▲ 39.8 | 1 | ▲ 50.0 | 34 | ▲ 35.8 |
| 3 月 | 70,729 | ▲ 7.6 | 490 | ▲ 34.8 | 293 | 1.7 | 110 | ▲ 71.0 | 0 | ▲ 100.0 | 87 | 6.1 |
| 4 月 | 69,568 | ▲ 12.4 | 441 | 1.8 | 278 | 17.3 | 125 | ▲ 12.6 | 1 | ▲ 83.3 | 37 | ▲ 21.3 |
| 5 月 | 63,839 | ▲ 12.0 | 514 | ▲ 25.9 | 294 | ▲ 34.1 | 168 | ▲ 13.4 | 18 | 1,700.0 | 34 | ▲ 35.8 |
| 6 月 | 71,101 | ▲ 12.8 | 504 | ▲ 46.7 | 323 | ▲ 28.2 | 114 | ▲ 68.2 | 4 | 100.0 | 63 | ▲ 53.0 |
| 7 月 | 70,244 | ▲ 11.3 | 561 | ▲ 18.9 | 349 | ▲ 15.3 | 165 | ▲ 30.7 | 2 | 100.0 | 45 | 9.8 |
| 8 月 | 69,101 | ▲ 9.1 | 529 | ▲ 15.6 | 279 | 21.3 | 209 | 28.2 | 0 | — | 41 | ▲ 82.5 |
| 9 月 | 70,186 | ▲ 9.9 | 703 | ▲ 27.5 | 360 | 4.3 | 298 | ▲ 47.5 | 2 | 0.0 | 43 | ▲ 20.4 |
| 10 月 | 70,685 | ▲ 8.3 | 537 | ▲ 37.4 | 313 | ▲ 17.6 | 183 | ▲ 52.0 | 1 | ▲ 75.0 | 40 | ▲ 57.0 |
| 11 月 | 70,798 | ▲ 3.7 | 532 | ▲ 30.0 | 304 | 6.7 | 182 | ▲ 56.8 | 0 | ▲ 100.0 | 46 | ▲ 13.2 |
| 6 ~ 11 月 計 | 422,115 | ▲ 9.3 | 3,366 | ▲ 30.6 | 1,928 | ▲ 8.3 | 1,151 | ▲ 46.0 | 9 | ▲ 10.0 | 278 | ▲ 54.4 |

| 年月 | 資 金 別 | | | | | | | | | |
|---------------|-----------|------------------|---------|------------------|----------|------------------|---------|------------------|-------|------------------|
| | 民間資金による住宅 | | 公 営 住 宅 | | 住宅金融支援機構 | | 公 団 住 宅 | | そ の 他 | |
| | (戸) | 前年 同月比 (%) | (戸) | 前年 同月比 (%) | (戸) | 前年 同月比 (%) | (戸) | 前年 同月比 (%) | (戸) | 前年 同月比 (%) |
| 2017 年度 | 7,143 | 6.8 | 178 | ▲ 28.5 | 418 | 8.3 | 0 | ▲ 100.0 | 285 | ▲ 47.7 |
| 2018 年度 | 7,548 | 5.7 | 250 | 40.4 | 538 | 28.7 | 0 | #DIV/0! | 160 | ▲ 43.9 |
| 2019 年度 | 6,981 | ▲ 7.5 | 43 | ▲ 82.8 | 504 | ▲ 6.3 | 99 | #DIV/0! | 235 | 46.9 |
| 2019年 7 ~ 9 月 | 2,087 | 3.1 | 32 | ▲ 54.3 | 116 | ▲ 48.0 | 0 | — | 53 | 89.3 |
| 10 ~ 12 月 | 2,081 | 13.5 | 11 | ▲ 88.2 | 125 | 52.4 | 0 | — | 79 | 192.6 |
| 2020年 1 ~ 3 月 | 1,000 | ▲ 39.6 | 0 | ▲ 100.0 | 71 | ▲ 27.6 | 99 | — | 36 | 1,100.0 |
| 4 ~ 6 月 | 1,360 | ▲ 25.0 | 1 | — | 54 | ▲ 71.9 | 0 | — | 44 | ▲ 34.3 |
| 7 ~ 9 月 | 1,673 | ▲ 19.8 | 1 | ▲ 96.9 | 84 | ▲ 27.6 | 0 | — | 35 | ▲ 34.0 |
| 2019 年 11 月 | 724 | ▲ 9.3 | 6 | ▲ 86.0 | 23 | ▲ 47.7 | 0 | — | 7 | ▲ 58.8 |
| 12 月 | 571 | 4.2 | 0 | ▲ 100.0 | 56 | 166.7 | 0 | — | 51 | 537.5 |
| 2020 年 1 月 | 242 | ▲ 53.4 | 0 | ▲ 100.0 | 26 | ▲ 49.0 | 99 | — | 7 | 600.0 |
| 2 月 | 316 | ▲ 29.3 | 0 | ▲ 100.0 | 21 | 10.5 | 0 | — | 5 | — |
| 3 月 | 442 | ▲ 36.0 | 0 | ▲ 100.0 | 24 | ▲ 14.3 | 0 | — | 24 | 1,100.0 |
| 4 月 | 413 | 8.4 | 1 | — | 15 | ▲ 59.5 | 0 | — | 12 | ▲ 20.0 |
| 5 月 | 475 | ▲ 22.6 | 0 | — | 17 | ▲ 68.5 | 0 | — | 22 | ▲ 15.4 |
| 6 月 | 472 | ▲ 42.3 | 0 | — | 22 | ▲ 78.2 | 0 | — | 10 | ▲ 61.5 |
| 7 月 | 500 | ▲ 18.8 | 0 | ▲ 100.0 | 34 | 21.4 | 0 | — | 27 | 68.8 |
| 8 月 | 503 | ▲ 16.0 | 0 | — | 21 | ▲ 4.5 | 0 | — | 5 | ▲ 16.7 |
| 9 月 | 670 | ▲ 23.2 | 1 | — | 29 | ▲ 56.1 | 0 | — | 3 | ▲ 90.3 |
| 10 月 | 495 | ▲ 37.0 | 13 | 160.0 | 21 | ▲ 54.3 | 0 | — | 8 | ▲ 61.9 |
| 11 月 | 485 | ▲ 33.0 | 0 | ▲ 100.0 | 37 | 60.9 | 0 | — | 10 | 42.9 |
| 6 ~ 11 月 計 | 3,125 | ▲ 29.2 | 14 | ▲ 67.4 | 164 | ▲ 42.7 | 0 | — | 63 | ▲ 41.1 |

備 考

(注) 6~11月計は、2020年6月~11月までの累計と前年同期比である

(資料) 国土交通省総合政策局情報管理部 建設統計室、岩手県県土整備部 建築住宅課

4 公共工事請負金額

| 年月 | 全 国 | | | 岩 手 | | | 発 注 者 別 | |
|-----------------|--------------|----------------------|-----------------------|--------------|----------------------|-----------------------|-----------|-----------------------|
| | 件 数 (件) | 請 負 金 額 (百 万 円) | 前 年 同 月 比 (%) | 件 数 (件) | 請 負 金 額 (百 万 円) | 前 年 同 月 比 (%) | 国 | |
| | | | | | | | (百 万 円) | 前 年 同 月 比 (%) |
| 2017 年度 | 243,029 | 13,908,073 | ▲ 4.3 | 5,064 | 518,969 | 5.6 | 142,399 | ▲ 3.9 |
| 2018 年度 | 247,991 | 14,068,014 | 1.1 | 4,595 | 452,475 | ▲ 12.8 | 120,120 | ▲ 15.6 |
| 2019 年度 | 250,744 | 15,025,453 | 6.8 | 4,481 | 371,058 | ▲ 18.0 | 96,848 | ▲ 19.4 |
| 2019年 10 ~ 12 月 | 69,226 | 3,062,851 | 4.4 | 1,252 | 65,929 | ▲ 1.4 | 14,524 | 1.3 |
| 2020年 1 ~ 3 月 | 43,086 | 2,827,857 | 7.1 | 468 | 71,757 | ▲ 10.7 | 35,213 | ▲ 19.6 |
| 4 ~ 6 月 | 60,981 | 5,273,030 | 3.4 | 1,546 | 160,925 | 12.2 | 43,957 | 86.8 |
| 7 ~ 9 月 | 78,683 | 4,337,321 | 7.5 | 1,438 | 90,463 | 0.6 | 28,193 | 19.5 |
| 10 ~ 12 月 | 64,474 | 2,958,517 | ▲ 3.4 | 1,163 | 63,405 | ▲ 3.8 | 15,192 | 4.6 |
| 2019 年 12 月 | 18,425 | 803,829 | ▲ 3.6 | 273 | 14,649 | ▲ 27.7 | 4,060 | ▲ 28.1 |
| 2020 年 1 月 | 12,862 | 641,493 | 9.6 | 168 | 9,887 | ▲ 38.2 | 2,960 | ▲ 48.9 |
| 2 月 | 11,308 | 699,373 | ▲ 5.4 | 140 | 19,063 | ▲ 30.1 | 15,133 | ▲ 31.7 |
| 3 月 | 18,916 | 1,486,989 | 12.9 | 160 | 42,805 | 15.5 | 17,118 | 8.1 |
| 4 月 | 19,888 | 2,305,373 | 3.2 | 726 | 86,686 | 9.8 | 15,257 | 148.0 |
| 5 月 | 15,417 | 1,329,099 | ▲ 6.4 | 322 | 38,371 | 9.3 | 18,478 | 93.9 |
| 6 月 | 25,676 | 1,638,557 | 13.2 | 498 | 35,867 | 22.0 | 10,220 | 30.3 |
| 7 月 | 27,514 | 1,543,232 | ▲ 4.1 | 561 | 38,022 | ▲ 9.2 | 10,757 | ▲ 24.8 |
| 8 月 | 22,661 | 1,300,934 | 13.2 | 420 | 24,969 | 8.4 | 8,530 | 44.6 |
| 9 月 | 28,508 | 1,493,153 | 17.1 | 457 | 27,470 | 9.8 | 8,905 | 164.1 |
| 10 月 | 26,752 | 1,342,639 | ▲ 0.4 | 517 | 30,453 | 0.5 | 10,461 | 17.9 |
| 11 月 | 20,329 | 881,367 | ▲ 3.3 | 390 | 23,494 | 12.0 | 3,631 | 128.3 |
| 12 月 | 17,393 | 734,509 | ▲ 8.6 | 256 | 9,456 | ▲ 35.6 | 1,099 | ▲ 72.9 |
| 7 ~ 12 月 計 | 143,157 | 7,295,838 | 2.8 | 2,601 | 153,868 | ▲ 1.3 | 43,385 | 13.8 |

| 年月 | 発 注 者 別 | | | | | | | | | |
|-----------------|-----------|-----------------------|-----------|-----------------------|-----------|-----------------------|-----------|-----------------------|-----------|-----------------------|
| | 独立行政法人等 | | 県 | | 市 町 村 | | 地 方 公 社 | | そ の 他 | |
| | (百 万 円) | 前 年 同 月 比 (%) | (百 万 円) | 前 年 同 月 比 (%) | (百 万 円) | 前 年 同 月 比 (%) | (百 万 円) | 前 年 同 月 比 (%) | (百 万 円) | 前 年 同 月 比 (%) |
| 2017 年度 | 40,887 | 3.2 | 181,334 | 13.8 | 140,681 | 8.5 | 193 | ▲ 91.1 | 13,473 | 9.2 |
| 2018 年度 | 50,523 | 23.6 | 160,696 | ▲ 11.4 | 113,828 | ▲ 19.1 | 57 | ▲ 70.5 | 7,249 | ▲ 46.2 |
| 2019 年度 | 28,982 | ▲ 42.6 | 136,660 | ▲ 15.0 | 96,758 | ▲ 15.0 | 1,303 | 2,186.0 | 10,503 | 44.9 |
| 2019年 10 ~ 12 月 | 3,387 | ▲ 11.9 | 26,635 | 1.3 | 20,820 | 0.4 | 137 | — | 425 | ▲ 74.6 |
| 2020年 1 ~ 3 月 | 21,395 | 28.5 | 7,411 | ▲ 41.1 | 6,707 | ▲ 0.3 | 0 | ▲ 100.0 | 1,030 | 90.4 |
| 4 ~ 6 月 | 5,704 | 46.8 | 72,168 | ▲ 4.9 | 30,520 | ▲ 11.7 | 810 | ▲ 25.2 | 7,765 | 71.2 |
| 7 ~ 9 月 | 1,190 | 277.8 | 31,136 | 16.4 | 28,051 | ▲ 19.1 | 167 | 101.2 | 1,723 | ▲ 61.8 |
| 10 ~ 12 月 | 581 | ▲ 82.8 | 28,673 | 7.7 | 17,956 | ▲ 13.8 | 65 | ▲ 52.6 | 939 | 120.9 |
| 2019 年 12 月 | 51 | ▲ 98.5 | 6,046 | ▲ 3.4 | 4,326 | ▲ 11.2 | 0 | — | 163 | 1,258.3 |
| 2020 年 1 月 | 401 | ▲ 6.8 | 3,836 | ▲ 48.0 | 2,400 | 2.5 | 0 | — | 288 | 446.2 |
| 2 月 | 42 | ▲ 5.4 | 1,350 | ▲ 27.5 | 2,168 | ▲ 31.1 | 0 | ▲ 100.0 | 367 | 4,185.0 |
| 3 月 | 20,950 | 29.6 | 2,223 | ▲ 33.4 | 2,138 | 72.9 | 0 | — | 374 | ▲ 22.0 |
| 4 月 | 897 | ▲ 63.9 | 50,661 | ▲ 9.7 | 14,680 | 12.9 | 723 | ▲ 33.2 | 4,465 | 2,831.6 |
| 5 月 | 2,373 | 542.6 | 12,564 | 2.2 | 2,491 | ▲ 79.6 | 0 | — | 2,463 | 249.8 |
| 6 月 | 2,432 | 136.1 | 8,942 | 19.3 | 13,348 | 42.6 | 87 | — | 836 | ▲ 77.3 |
| 7 月 | 574 | 2,298.9 | 13,528 | 8.6 | 12,206 | ▲ 5.1 | 0 | ▲ 100.0 | 955 | ▲ 55.1 |
| 8 月 | 16 | ▲ 84.7 | 8,114 | 34.6 | 7,676 | ▲ 16.2 | 167 | 1,069.2 | 463 | ▲ 74.7 |
| 9 月 | 599 | 229.7 | 9,493 | 15.0 | 8,167 | ▲ 35.4 | 0 | — | 304 | ▲ 45.3 |
| 10 月 | 236 | 130.0 | 12,602 | 3.1 | 6,932 | ▲ 23.3 | 0 | — | 218 | 258.3 |
| 11 月 | 268 | ▲ 91.7 | 11,827 | 41.3 | 7,199 | ▲ 3.4 | 4 | ▲ 96.6 | 562 | 180.7 |
| 12 月 | 74 | 44.8 | 4,241 | ▲ 29.9 | 3,823 | ▲ 11.6 | 59 | — | 157 | ▲ 3.7 |
| 7 ~ 12 月 計 | 1,771 | ▲ 52.2 | 59,809 | 12.1 | 46,007 | ▲ 17.1 | 232 | 5.5 | 2,662 | ▲ 46.1 |

備 考

(注) ・ 東日本大震災津波による災害復旧工事の一部については、含まれない場合がある。
 ・ 7～12月計は、2020年7月～12月までの累計と前年同期比である。
 ・ 年度、四半期などの請負金額は、単位未満四捨五入の関係から、各月の合計とは一致しない。
 ・ 公共工事前払金保証統計にマイナス金額が記載されている場合は、遡及して該当する月の金額を変更する。

(資 料) 北海道建設業信用保証(株)、東日本建設業保証(株)、西日本建設業保証(株)

5 鉱工業生産指数(原指数・前年同月比、季節調整済指数・前月比)

| 年月 | 全 国 | | | | 岩 手 県 | | | | | | | | | |
|---------------|------------------|-----------|---------|---------|------------------|-----------|---------|---------|------------------|-----------------|-------------------|--------------------|---------------------|---------------------|
| | 鉱 工 業 [10,000.0] | | | | 鉱 工 業 [10,000.0] | | | | 製 造 工 業 [9925.1] | | | | | |
| | 原指数 | 前年同月比 (%) | 季節調整済指数 | 前月比 (%) | 原指数 | 前年同月比 (%) | 季節調整済指数 | 前月比 (%) | 前年同月比 (%) | 鉄鋼業 [231.9] (%) | 非鉄金属工業 [35.3] (%) | 金属製品工業 [424.1] (%) | はん用機械工業 [807.1] (%) | 生産用機械工業 [927.9] (%) |
| 2017 年 | 103.1 | 3.1 | — | — | 105.1 | 8.6 | — | — | 8.5 | 10.0 | 6.3 | 11.3 | 30.0 | 26.3 |
| 2018 年 | 104.2 | 1.1 | — | — | 110.2 | 4.9 | — | — | 5.1 | 2.6 | 2.0 | ▲1.7 | 2.0 | 20.8 |
| 2019 年 | 101.1 | ▲3.0 | — | — | 107.3 | ▲2.6 | — | — | ▲2.6 | ▲7.2 | ▲1.4 | ▲2.1 | ▲8.6 | ▲4.4 |
| 2019年 7 ~ 9 月 | 101.6 | ▲1.1 | — | — | 107.9 | ▲2.5 | — | — | ▲2.4 | ▲11.5 | 0.9 | ▲7.4 | ▲4.8 | ▲3.6 |
| 10 ~ 12 月 | 100.2 | ▲6.8 | — | — | 108.9 | ▲1.7 | — | — | ▲1.6 | ▲12.0 | 1.0 | ▲1.7 | ▲3.0 | 11.6 |
| 2020年 1 ~ 3 月 | 97.8 | ▲4.5 | — | — | 102.8 | ▲3.7 | — | — | ▲3.6 | ▲6.9 | 4.2 | ▲5.9 | 15.4 | ▲4.8 |
| 4 ~ 6 月 | 80.3 | ▲19.8 | — | — | 91.2 | ▲13.6 | — | — | ▲13.6 | ▲38.5 | ▲8.9 | ▲12.2 | 1.7 | 2.3 |
| 7 ~ 9 月 | 88.6 | ▲12.8 | — | — | 94.2 | ▲12.7 | — | — | ▲12.7 | ▲14.4 | ▲6.1 | ▲2.1 | ▲12.7 | ▲24.3 |
| 2019 年 11 月 | 99.4 | ▲8.5 | 97.7 | ▲0.6 | 108.5 | ▲3.0 | 108.8 | 1.6 | ▲2.9 | ▲7.6 | 1.0 | ▲2.8 | ▲1.5 | 2.4 |
| 12 月 | 100.7 | ▲3.7 | 97.9 | 0.2 | 108.4 | 0.5 | 110.7 | 1.7 | 0.5 | ▲13.8 | 5.7 | ▲3.9 | ▲2.1 | 10.1 |
| 2020 年 1 月 | 93.5 | ▲2.4 | 99.8 | 1.9 | 100.8 | ▲0.2 | 107.4 | ▲3.0 | ▲0.3 | ▲1.6 | 5.5 | ▲1.0 | 13.8 | 12.6 |
| 2 月 | 94.6 | ▲5.7 | 99.5 | ▲0.3 | 100.7 | ▲4.8 | 100.9 | ▲6.1 | ▲4.5 | ▲9.2 | 2.7 | ▲9.8 | 12.5 | ▲14.5 |
| 3 月 | 105.3 | ▲5.2 | 95.8 | ▲3.7 | 106.8 | ▲6.0 | 99.3 | ▲1.6 | ▲5.8 | ▲9.5 | 4.5 | ▲6.8 | 20.2 | ▲8.5 |
| 4 月 | 85.8 | ▲15.0 | 86.4 | ▲9.8 | 98.8 | ▲6.6 | 99.1 | ▲0.2 | ▲6.6 | ▲33.9 | ▲4.7 | ▲11.0 | 12.4 | 16.4 |
| 5 月 | 72.2 | ▲26.3 | 78.7 | ▲8.9 | 83.2 | ▲21.4 | 83.8 | ▲15.4 | ▲21.4 | ▲44.6 | ▲12.4 | ▲13.2 | ▲8.4 | ▲0.8 |
| 6 月 | 82.9 | ▲18.2 | 80.2 | 1.9 | 91.5 | ▲12.8 | 91.6 | 9.3 | ▲12.7 | ▲37.0 | ▲9.9 | ▲12.3 | 1.6 | ▲8.3 |
| 7 月 | 90.4 | ▲15.5 | 87.2 | 8.7 | 96.2 | ▲14.7 | 90.5 | ▲1.2 | ▲14.6 | ▲22.6 | ▲11.2 | ▲2.8 | ▲6.6 | ▲34.5 |
| 8 月 | 80.0 | ▲13.8 | 88.1 | 1.0 | 87.9 | ▲12.7 | 90.7 | 0.2 | ▲12.7 | ▲19.6 | ▲9.3 | ▲5.0 | ▲14.6 | ▲20.8 |
| 9 月 | 95.5 | ▲9.0 | 91.5 | 3.9 | 98.4 | ▲10.8 | 96.5 | 6.4 | ▲10.7 | ▲0.3 | 2.2 | 1.2 | ▲17.4 | ▲17.0 |
| 10 月 | 97.4 | ▲3.0 | 95.2 | 4.0 | 102.5 | ▲6.6 | 103.4 | 7.2 | ▲6.7 | 2.6 | 2.0 | ▲10.3 | ▲16.4 | ▲5.9 |
| 11 月 | 95.5 | ▲3.9 | 94.7 | ▲0.5 | p100.8 | p▲7.1 | p99.4 | p▲3.9 | p▲7.1 | p3.3 | p▲2.5 | p▲5.9 | p▲12.9 | p▲8.5 |

| 年月 | 岩 手 県 | | | | | | | | | | | | | 鉱 業 [74.9] (%) |
|---------------|---------------------|--------------------------|-------------------|----------------------|----------------------|----------------------|------------------|------------------------|--------------------------|------------------|---------------------|-------------------|-----------------|----------------|
| | 製 造 工 業 [9925.1] | | | | | | | | | | | | | |
| | 業務用機械工業 [541.3] (%) | 電子部品デバイス工業 [1,315.7] (%) | 電気機械工業 [86.7] (%) | 情報通信機械工業 [126.5] (%) | 輸送機械工業 [1,304.3] (%) | 窯業土石製品工業 [394.4] (%) | 化学工業 [268.1] (%) | プラスチック製品工業 [371.2] (%) | パルプ・紙・紙加工品工業 [263.3] (%) | 繊維工業 [235.2] (%) | 食料品工業 [1,909.5] (%) | その他工業 [682.6] (%) | 印刷業 [192.2] (%) | |
| 2017 年 | 18.6 | ▲7.1 | 14.2 | ▲4.4 | 9.6 | 2.9 | ▲5.7 | 11.9 | 0.5 | ▲1.0 | 1.2 | 1.2 | ▲5.1 | 11.7 |
| 2018 年 | 5.9 | 16.5 | ▲12.2 | 86.7 | ▲4.6 | ▲2.0 | 0.3 | 10.3 | 0.0 | ▲1.6 | 1.6 | ▲2.6 | ▲3.4 | ▲20.9 |
| 2019 年 | ▲0.2 | ▲13.6 | 9.8 | 12.7 | 3.6 | ▲9.7 | 10.7 | 3.8 | ▲12.2 | ▲10.0 | 5.0 | ▲6.9 | ▲5.0 | ▲10.5 |
| 2019年 7 ~ 9 月 | 1.6 | ▲18.3 | 10.2 | 36.7 | 0.6 | ▲13.1 | 21.4 | 3.9 | ▲8.1 | ▲8.0 | 5.4 | ▲3.5 | ▲8.5 | ▲17.4 |
| 10 ~ 12 月 | ▲12.5 | ▲17.9 | 7.5 | 125.5 | ▲17.6 | ▲18.3 | 12.0 | 3.4 | ▲12.0 | ▲14.4 | 15.1 | ▲10.3 | ▲10.0 | ▲18.4 |
| 2020年 1 ~ 3 月 | ▲13.1 | ▲15.2 | ▲2.8 | 40.6 | ▲10.1 | ▲13.8 | ▲12.0 | 14.0 | ▲3.4 | ▲13.8 | ▲0.4 | ▲6.7 | ▲8.6 | ▲26.2 |
| 4 ~ 6 月 | ▲18.3 | ▲13.8 | ▲15.5 | ▲34.0 | ▲28.4 | ▲18.0 | 49.2 | ▲10.1 | ▲31.1 | ▲31.7 | ▲14.4 | ▲30.9 | ▲20.0 | ▲16.9 |
| 7 ~ 9 月 | ▲13.2 | ▲23.7 | 4.3 | ▲35.7 | 3.0 | ▲17.0 | 8.8 | ▲6.3 | ▲30.4 | ▲27.4 | ▲1.0 | ▲37.8 | ▲19.2 | ▲20.5 |
| 2019 年 11 月 | ▲10.4 | ▲17.3 | 9.9 | 168.8 | ▲16.8 | ▲16.3 | 0.9 | 3.6 | ▲10.8 | ▲11.2 | 10.0 | ▲9.3 | ▲1.8 | ▲15.2 |
| 12 月 | ▲17.7 | ▲16.6 | 6.7 | 89.4 | ▲13.7 | ▲18.4 | 20.4 | 11.7 | ▲17.3 | ▲14.2 | 20.9 | ▲11.8 | ▲11.5 | 0.5 |
| 2020 年 1 月 | ▲11.1 | ▲17.0 | 3.9 | ▲0.4 | ▲7.7 | ▲15.0 | ▲24.0 | 15.0 | ▲6.9 | ▲13.8 | 11.4 | ▲5.2 | 0.6 | ▲4.4 |
| 2 月 | ▲13.2 | ▲13.3 | ▲2.8 | 127.2 | ▲13.9 | ▲13.5 | 27.9 | 14.1 | ▲3.5 | ▲10.3 | ▲5.0 | ▲7.9 | ▲11.5 | ▲37.5 |
| 3 月 | ▲14.7 | ▲15.2 | ▲8.9 | 30.8 | ▲8.4 | ▲12.9 | ▲29.5 | 12.9 | ▲0.1 | ▲17.1 | ▲6.6 | ▲7.0 | ▲11.3 | ▲31.9 |
| 4 月 | ▲15.9 | ▲12.8 | ▲6.2 | ▲44.7 | ▲9.0 | ▲14.4 | 31.7 | 8.7 | ▲14.6 | ▲25.5 | ▲13.1 | ▲23.7 | ▲26.9 | ▲12.7 |
| 5 月 | ▲24.6 | ▲12.8 | ▲31.8 | ▲48.1 | ▲38.5 | ▲22.3 | 4.9 | ▲30.2 | ▲50.8 | ▲40.7 | ▲21.4 | ▲39.8 | ▲25.6 | ▲12.4 |
| 6 月 | ▲14.3 | ▲16.0 | ▲7.0 | ▲8.0 | ▲37.3 | ▲16.5 | 103.5 | ▲9.6 | ▲27.9 | ▲29.0 | ▲8.2 | ▲30.4 | ▲7.4 | ▲27.3 |
| 7 月 | ▲14.9 | ▲22.0 | 7.6 | ▲50.9 | ▲6.8 | ▲26.0 | ▲5.2 | ▲17.3 | ▲18.8 | ▲19.8 | 3.1 | ▲39.9 | ▲21.7 | ▲27.0 |
| 8 月 | ▲18.6 | ▲28.3 | ▲6.2 | 31.1 | 4.1 | ▲10.6 | ▲10.9 | ▲3.8 | ▲30.6 | ▲32.9 | ▲0.8 | ▲38.2 | ▲17.2 | ▲12.2 |
| 9 月 | ▲6.4 | ▲21.2 | 12.0 | ▲48.4 | 13.2 | ▲13.7 | 65.4 | 3.3 | ▲39.9 | ▲30.3 | ▲5.6 | ▲35.2 | ▲18.7 | ▲21.3 |
| 10 月 | ▲10.2 | ▲22.2 | 1.2 | ▲68.1 | 14.1 | ▲8.3 | ▲0.2 | 15.4 | ▲22.4 | ▲23.5 | 10.9 | ▲24.7 | ▲4.7 | 5.2 |
| 11 月 | p▲1.5 | p▲11.2 | p▲4.9 | p▲62.8 | p 1.2 | p▲11.3 | p 5.1 | p 7.2 | p▲30.6 | p▲30.2 | p 8.8 | p▲28.2 | p▲21.4 | p▲7.3 |

備 考

(注) ・全国(平成27年=100)(平成30年11月に、基準値を平成22年から平成27年に改定した)。
 ・岩手(平成27年=100)(令和元年8月に、基準値を平成22年から平成27年に改定した)。
 ・原指数による前年同月比である。ただし、前月比は季節調整済指数による。
 ・[]内は、ウエイトである。

(資料) 経済産業省、岩手県ふるさと振興部 調査統計課

6 有効求人倍率

| 年月 | 有効求人倍率 | | 求 人 | | | | 求 職 | | | |
|------------|--------|------|------------|------------|------------|------------|-------------|------------|-------------|------------|
| | 全国 | 岩手 | 新規 | 前年 | 月間有効 | 前年 | 新規求職 | 前年 | 月間有効 | 前年 |
| | | | 求人数 (人) | 同月比 (%) | 求人数 (人) | 同月比 (%) | 申込件数 (件) | 同月比 (%) | 求職者数 (人) | 同月比 (%) |
| 2017年度 | 1.54 | 1.42 | 86,963 | 4.2 | 236,325 | 4.8 | 48,998 | ▲6.8 | 175,221 | ▲7.6 |
| 2018年度 | 1.62 | 1.45 | 84,084 | ▲3.3 | 233,200 | ▲1.3 | 47,324 | ▲3.4 | 168,658 | ▲3.7 |
| 2019年度 | 1.55 | 1.33 | 74,709 | ▲11.1 | 206,990 | ▲11.2 | 45,373 | ▲4.1 | 166,513 | ▲1.3 |
| 2019年 7～9月 | 1.59 | 1.37 | 18,897 | ▲8.3 | 51,845 | ▲10.3 | 9,918 | ▲5.4 | 39,192 | ▲2.8 |
| 10～12月 | 1.57 | 1.30 | 19,064 | ▲5.1 | 52,174 | ▲8.9 | 10,693 | 1.5 | 39,647 | 0.7 |
| 2020年 1～3月 | 1.44 | 1.25 | 17,933 | ▲18.6 | 49,550 | ▲15.7 | 13,075 | ▲5.6 | 44,337 | 0.4 |
| 4～6月 | 1.21 | 1.05 | 14,266 | ▲24.2 | 40,585 | ▲24.0 | 10,855 | ▲7.1 | 41,970 | ▲3.2 |
| 7～9月 | 1.05 | 1.00 | 14,806 | ▲21.6 | 39,752 | ▲23.3 | 9,066 | ▲8.6 | 39,830 | 1.6 |
| 2019年 11月 | 1.57 | 1.31 | 6,647 | 1.7 | 17,885 | ▲7.4 | 4,004 | 14.5 | 13,475 | 2.3 |
| 12月 | 1.57 | 1.26 | 5,465 | ▲6.2 | 16,787 | ▲8.3 | 3,070 | 1.4 | 13,191 | 5.2 |
| 2020年 1月 | 1.49 | 1.26 | 6,119 | ▲20.1 | 16,351 | ▲12.5 | 4,071 | ▲5.9 | 13,543 | 1.4 |
| 2月 | 1.45 | 1.28 | 6,122 | ▲20.8 | 16,740 | ▲16.3 | 5,081 | 0.1 | 15,145 | 0.6 |
| 3月 | 1.39 | 1.20 | 5,692 | ▲14.4 | 16,459 | ▲18.1 | 3,923 | ▲11.6 | 15,649 | ▲0.8 |
| 4月 | 1.32 | 1.12 | 4,875 | ▲29.7 | 14,690 | ▲21.7 | 4,418 | ▲2.0 | 14,782 | ▲2.8 |
| 5月 | 1.20 | 1.01 | 4,406 | ▲28.1 | 12,986 | ▲26.7 | 3,143 | ▲17.9 | 13,720 | ▲4.7 |
| 6月 | 1.11 | 1.01 | 4,985 | ▲13.4 | 12,909 | ▲23.7 | 3,294 | ▲1.7 | 13,468 | ▲1.9 |
| 7月 | 1.08 | 1.00 | 4,817 | ▲30.1 | 12,870 | ▲25.6 | 3,174 | ▲9.4 | 13,298 | ▲1.0 |
| 8月 | 1.04 | 0.99 | 4,582 | ▲23.6 | 13,017 | ▲24.1 | 2,781 | ▲10.0 | 13,071 | 1.5 |
| 9月 | 1.03 | 1.00 | 5,407 | ▲10.0 | 13,865 | ▲20.3 | 3,111 | ▲6.4 | 13,461 | 4.6 |
| 10月 | 1.04 | 1.03 | 5,801 | ▲16.6 | 14,721 | ▲15.9 | 3,177 | ▲12.2 | 13,658 | 5.2 |
| 11月 | 1.06 | 1.02 | 4,977 | ▲25.1 | 14,592 | ▲18.4 | 2,897 | ▲27.6 | 13,204 | ▲2.0 |

| 年月 | 産 業 別 新 規 求 人 数 (前 年 同 月 比) | | | | | | | | | | | | | | | [参考] 完全 失業率 (全国) (%) |
|------------|-------------------------------|-------|-------|--------------|-------|-------------|------------------------|------------|--------------|-------------|------------|------------|-----------|-----------|-----------|----------------------------------|
| | 全産業 | 建設業 | 全製造業 | 食料品・ たばこ等 | 繊維工業 | 業務用 機械器具 | 電子部品・ デバイス・ 電子回路 | 電気 機械器具 | 情報通信 機械器具 | 輸送用 機械器具 | 運輸・ 郵便業 | 卸売・ 小売業 | 宿泊・ 飲食 | 医療・ 福祉 | サービス 業 | |
| | (%) | (%) | (%) | (%) | (%) | (%) | (%) | (%) | (%) | (%) | (%) | (%) | (%) | (%) | (%) | |
| 2017年度 | 4.2 | 7.5 | 4.0 | ▲11.1 | ▲3.3 | ▲26.6 | 36.7 | 40.1 | ▲18.5 | ▲48.7 | ▲1.7 | 2.6 | ▲8.2 | 4.0 | 13.3 | 2.7 |
| 2018年度 | ▲3.3 | ▲3.8 | ▲1.4 | ▲4.9 | 4.1 | 51.9 | ▲3.9 | 35.5 | ▲31.7 | ▲0.2 | ▲1.5 | 2.2 | ▲19.1 | 2.2 | ▲9.8 | 2.4 |
| 2019年度 | ▲11.1 | ▲3.2 | ▲18.6 | ▲14.0 | ▲15.7 | ▲39.3 | ▲23.3 | ▲38.9 | ▲32.1 | ▲17.7 | ▲12.6 | ▲10.1 | ▲25.2 | 2.9 | ▲23.8 | 2.4 |
| 2019年 7～9月 | ▲8.3 | 2.3 | ▲15.1 | ▲9.7 | ▲21.2 | ▲37.0 | ▲27.9 | ▲26.0 | ▲15.9 | ▲40.2 | ▲10.9 | ▲10.5 | ▲21.4 | 0.5 | ▲17.5 | 2.3 |
| 10～12月 | ▲5.1 | ▲3.2 | ▲21.4 | ▲22.2 | ▲7.8 | ▲58.3 | ▲17.7 | ▲50.3 | ▲23.2 | 22.1 | ▲12.9 | ▲0.1 | ▲9.7 | 27.3 | ▲27.4 | 2.3 |
| 2020年 1～3月 | ▲18.6 | ▲7.8 | ▲21.6 | ▲19.0 | ▲13.7 | ▲59.9 | ▲30.2 | ▲23.2 | ▲44.8 | ▲27.3 | ▲17.3 | ▲24.8 | ▲22.7 | ▲5.7 | ▲29.9 | 2.4 |
| 4～6月 | ▲24.2 | ▲8.3 | ▲29.6 | ▲19.4 | ▲48.6 | ▲66.4 | ▲30.2 | ▲48.5 | ▲34.6 | ▲50.6 | ▲32.8 | ▲31.2 | ▲34.4 | ▲18.6 | ▲30.0 | 2.8 |
| 7～9月 | ▲21.6 | ▲5.6 | ▲33.1 | ▲19.0 | ▲43.3 | ▲46.0 | ▲43.8 | ▲62.3 | ▲37.7 | ▲38.8 | ▲30.3 | ▲23.3 | ▲25.7 | ▲18.1 | ▲22.0 | 3.0 |
| 2019年 11月 | 1.7 | ▲5.9 | ▲19.7 | ▲22.4 | ▲18.2 | ▲70.0 | ▲3.4 | ▲45.1 | ▲68.4 | 86.4 | ▲17.2 | ▲6.3 | 27.2 | 50.8 | ▲27.9 | 2.2 |
| 12月 | ▲6.2 | 4.4 | ▲25.4 | ▲23.2 | ▲30.5 | ▲72.1 | ▲20.4 | ▲39.3 | 0.0 | ▲15.4 | ▲2.8 | ▲7.9 | ▲29.4 | 19.6 | ▲31.5 | 2.2 |
| 2020年 1月 | ▲20.1 | ▲11.7 | ▲22.3 | ▲24.7 | 22.6 | 3.4 | ▲39.0 | ▲34.6 | ▲35.3 | ▲54.5 | ▲15.1 | ▲14.9 | ▲36.4 | ▲10.8 | ▲27.9 | 2.4 |
| 2月 | ▲20.8 | ▲18.9 | ▲17.2 | ▲18.1 | ▲18.6 | ▲70.0 | 0.0 | 16.1 | 66.7 | ▲42.1 | ▲24.1 | ▲32.9 | ▲27.2 | ▲10.1 | ▲28.8 | 2.4 |
| 3月 | ▲14.4 | 9.2 | ▲24.9 | ▲14.2 | ▲40.3 | ▲82.8 | ▲41.3 | ▲52.4 | ▲68.6 | 111.8 | ▲13.8 | ▲25.5 | 2.4 | 6.1 | ▲33.9 | 2.5 |
| 4月 | ▲29.7 | ▲23.8 | ▲15.8 | 7.3 | ▲30.8 | ▲53.8 | 28.2 | 28.1 | 14.3 | ▲36.4 | ▲45.4 | ▲29.7 | ▲61.4 | ▲19.9 | ▲29.7 | 2.6 |
| 5月 | ▲28.1 | ▲8.5 | ▲45.5 | ▲46.2 | ▲60.6 | ▲56.8 | ▲27.5 | ▲75.3 | ▲10.0 | ▲74.4 | ▲28.5 | ▲33.7 | ▲50.4 | ▲31.2 | ▲41.2 | 2.9 |
| 6月 | ▲13.4 | 9.5 | ▲29.2 | ▲17.4 | ▲50.0 | ▲82.7 | ▲71.2 | ▲55.4 | ▲67.9 | ▲23.5 | ▲21.7 | ▲29.7 | 23.9 | ▲0.6 | ▲18.5 | 2.8 |
| 7月 | ▲30.1 | ▲18.4 | ▲40.9 | ▲26.4 | ▲18.5 | ▲28.6 | ▲79.0 | ▲58.3 | ▲6.7 | ▲64.7 | ▲28.8 | ▲33.7 | ▲50.6 | ▲18.3 | ▲22.4 | 2.9 |
| 8月 | ▲23.6 | ▲17.8 | ▲38.9 | ▲32.1 | ▲57.6 | ▲35.3 | 21.6 | ▲71.4 | ▲57.1 | ▲33.3 | ▲27.8 | ▲18.1 | ▲38.5 | ▲26.5 | ▲19.4 | 3.0 |
| 9月 | ▲10.0 | 22.2 | ▲19.6 | ▲0.4 | ▲51.7 | ▲57.1 | ▲47.5 | ▲55.2 | ▲45.8 | 29.4 | ▲33.6 | ▲17.5 | 28.9 | ▲8.2 | ▲23.9 | 3.0 |
| 10月 | ▲16.6 | ▲12.6 | ▲18.2 | 4.5 | ▲57.3 | ▲52.2 | ▲23.1 | 60.0 | 92.3 | ▲31.1 | ▲14.2 | ▲28.2 | ▲39.0 | ▲18.6 | 5.3 | 3.1 |
| 11月 | ▲25.1 | ▲11.0 | ▲16.4 | ▲20.6 | ▲27.8 | ▲33.3 | ▲10.5 | ▲46.2 | 66.7 | ▲57.3 | ▲0.3 | ▲25.9 | ▲39.3 | ▲50.6 | 14.3 | 2.9 |

備考

(注) ・完全失業率、有効求人倍率(新規学卒を除き、パートタイムを含む)は、季節調整値である。

・求人、求職は、新規学卒及びパートを除く。

・年平均及び年度平均は原数値

(資料) 岩手労働局職業安定部職業安定課「岩手県の労働市場」、総務省「労働力調査」

7 消費者物価指数

| 年 月 | 全 国 | | | 盛 岡 市 | | | | | | | | | | |
|----------------|------------|------------------|------|------------|------------------|------------|------------------|------------|------------------|------------|------------------|------------|------------------|------|
| | 総 合 | | | 総 合 | | 食 料 | | 住 居 | | 光 熱・水道 | | 家具・家事用品 | | |
| | [10,000] | | | [10,000] | | [2,703] | | [2,004] | | [907] | | [347] | | |
| | 前月比 (%) | 前年 同月比 (%) | | 前月比 (%) | 前年 同月比 (%) | 前月比 (%) | 前年 同月比 (%) | 前月比 (%) | 前年 同月比 (%) | 前月比 (%) | 前年 同月比 (%) | 前月比 (%) | 前年 同月比 (%) | |
| 2018 年 | 101.3 | — | 1.0 | 102.3 | — | 1.2 | — | 0.8 | — | 0.4 | — | 4.9 | — | ▲0.3 |
| 2019 年 | 101.8 | — | 0.5 | 102.5 | — | 0.2 | — | 0.1 | — | 0.1 | — | 1.3 | — | 3.3 |
| 2020 年 | 101.8 | — | 0.0 | 102.5 | — | 0.0 | — | 1.9 | — | 0.6 | — | ▲1.7 | — | 1.1 |
| 2019年 10 ~ 12月 | 102.3 | — | 0.5 | 103.2 | — | 0.5 | — | 2.3 | — | 0.7 | — | ▲1.5 | — | 4.6 |
| 2020年 1 ~ 3月 | 102.0 | — | 0.5 | 102.7 | — | 0.7 | — | 1.9 | — | 0.9 | — | ▲0.3 | — | 2.6 |
| 4 ~ 6月 | 101.8 | — | 0.1 | 102.5 | — | 0.1 | — | 2.3 | — | 1.0 | — | ▲0.5 | — | 2.0 |
| 7 ~ 9月 | 102.0 | — | 0.2 | 102.4 | — | 0.0 | — | 2.7 | — | 0.5 | — | ▲3.4 | — | 1.8 |
| 10 ~ 12月 | 101.4 | — | ▲0.9 | 102.4 | — | ▲0.8 | — | 0.8 | — | 0.1 | — | ▲2.8 | — | ▲2.0 |
| 2019年 12月 | 102.3 | 0.0 | 0.8 | 103.1 | ▲0.2 | 0.9 | 0.2 | 2.9 | 0.0 | 0.8 | ▲0.2 | ▲0.9 | ▲2.4 | 3.5 |
| 2020年 1月 | 102.2 | ▲0.1 | 0.7 | 103.0 | ▲0.1 | 1.0 | 0.6 | 2.9 | 0.1 | 0.9 | 0.6 | ▲0.3 | ▲0.9 | 2.6 |
| 2月 | 102.0 | ▲0.2 | 0.4 | 102.6 | ▲0.5 | 0.5 | ▲1.3 | 1.7 | ▲0.1 | 0.9 | ▲0.2 | ▲0.6 | 0.9 | 3.6 |
| 3月 | 101.9 | 0.0 | 0.4 | 102.4 | ▲0.2 | 0.4 | ▲1.0 | 1.3 | ▲0.1 | 0.9 | 0.6 | 0.0 | ▲0.2 | 2.0 |
| 4月 | 101.9 | ▲0.1 | 0.1 | 102.5 | 0.1 | ▲0.2 | 1.2 | 1.4 | 0.4 | 1.2 | ▲0.6 | ▲0.5 | 0.4 | 2.0 |
| 5月 | 101.8 | 0.0 | 0.1 | 102.5 | 0.0 | 0.0 | 0.4 | 2.4 | ▲0.3 | 0.8 | ▲0.2 | ▲0.6 | ▲0.3 | 1.4 |
| 6月 | 101.7 | ▲0.1 | 0.1 | 102.6 | 0.2 | 0.4 | 0.4 | 2.9 | 0.0 | 0.9 | ▲0.3 | ▲0.3 | 0.4 | 2.7 |
| 7月 | 101.9 | 0.1 | 0.3 | 102.3 | ▲0.4 | 0.2 | ▲0.7 | 2.4 | 0.1 | 0.5 | ▲3.0 | ▲3.2 | 0.1 | 3.1 |
| 8月 | 102.0 | 0.2 | 0.2 | 102.2 | ▲0.1 | ▲0.3 | 0.6 | 2.4 | 0.0 | 0.5 | ▲0.5 | ▲3.4 | ▲0.5 | 2.0 |
| 9月 | 102.0 | ▲0.1 | 0.0 | 102.8 | 0.6 | 0.0 | 1.8 | 3.1 | ▲0.1 | 0.5 | ▲0.7 | ▲3.6 | ▲0.4 | 0.3 |
| 10月 | 101.8 | ▲0.1 | ▲0.4 | 102.7 | ▲0.1 | ▲0.4 | ▲0.6 | 1.3 | 0.0 | 0.1 | 2.0 | ▲1.5 | ▲0.3 | ▲1.8 |
| 11月 | 101.3 | ▲0.5 | ▲0.9 | 102.4 | ▲0.3 | ▲0.9 | ▲0.9 | 0.7 | 0.3 | 0.2 | ▲0.8 | ▲3.4 | ▲0.5 | ▲3.7 |
| 12月 | 101.1 | ▲0.3 | ▲1.2 | 102.2 | ▲0.2 | ▲0.9 | ▲0.6 | ▲0.1 | 0.0 | 0.2 | ▲0.4 | ▲3.6 | 0.9 | ▲0.4 |

| 年 月 | 盛 岡 市 | | | | | | | | | | | | [参 考] | |
|----------------|-------------|------------------|------------|------------------|------------|------------------|------------|------------------|------------|------------------|------------|------------------|-------------------|------------------|
| | 被 服 及 び 履 物 | | 保 健 医 療 | | 交 通 ・ 通 信 | | 教 育 | | 教 養 娛 楽 | | 諸 雑 費 | | 国内企業物価指数 (総平均) | |
| | [413] | | [433] | | [1,482] | | [250] | | [914] | | [548] | | | 前年 同月比 (%) |
| | 前月比 (%) | 前年 同月比 (%) | 前月比 (%) | 前年 同月比 (%) | 前月比 (%) | 前年 同月比 (%) | 前月比 (%) | 前年 同月比 (%) | 前月比 (%) | 前年 同月比 (%) | 前月比 (%) | 前年 同月比 (%) | | |
| 2018 年 | — | 1.2 | — | 0.7 | — | 1.5 | — | 0.1 | — | 1.2 | — | 0.7 | 101.3 | 2.6 |
| 2019 年 | — | 0.8 | — | 0.8 | — | ▲0.8 | — | ▲1.7 | — | 0.8 | — | ▲0.8 | 101.5 | 0.2 |
| 2020 年 | — | 2.2 | — | 0.2 | — | ▲0.6 | — | ▲7.8 | — | ▲1.2 | — | ▲4.6 | p100.3 | p▲1.2 |
| 2019年 10 ~ 12月 | — | 3.5 | — | 0.6 | — | ▲0.6 | — | ▲7.5 | — | 1.5 | — | ▲5.9 | 102.1 | 0.2 |
| 2020年 1 ~ 3月 | — | 3.2 | — | 0.7 | — | 0.9 | — | ▲7.4 | — | 0.7 | — | ▲6.0 | 101.7 | 0.5 |
| 4 ~ 6月 | — | 2.8 | — | 0.2 | — | ▲1.8 | — | ▲10.2 | — | 0.2 | — | ▲6.6 | 99.3 | ▲2.3 |
| 7 ~ 9月 | — | 2.5 | — | 0.4 | — | 0.0 | — | ▲10.3 | — | ▲1.1 | — | ▲6.1 | 100.2 | ▲0.8 |
| 10 ~ 12月 | — | 0.6 | — | ▲0.5 | — | ▲1.3 | — | ▲3.0 | — | ▲4.6 | — | 0.6 | p100.0 | p▲2.1 |
| 2019年 12月 | ▲2.7 | 4.6 | ▲0.1 | 0.5 | 0.3 | 0.7 | 0.0 | ▲7.5 | ▲0.4 | 1.4 | ▲0.1 | ▲5.8 | 102.3 | 0.9 |
| 2020年 1月 | ▲8.2 | 3.2 | 0.3 | 1.0 | 0.7 | 1.6 | 0.0 | ▲7.5 | ▲0.7 | 1.0 | 0.2 | ▲6.0 | 102.3 | 1.5 |
| 2月 | ▲0.2 | 1.5 | ▲0.2 | 0.7 | ▲0.6 | 1.0 | 0.2 | ▲7.3 | 0.2 | 0.5 | ▲0.2 | ▲6.0 | 101.9 | 0.7 |
| 3月 | 4.8 | 4.8 | 0.2 | 0.7 | ▲0.2 | 0.3 | 0.0 | ▲7.3 | ▲0.9 | 0.6 | 0.2 | ▲6.0 | 101.0 | ▲0.5 |
| 4月 | 3.3 | 2.8 | ▲0.7 | 0.5 | ▲2.4 | ▲1.9 | ▲2.6 | ▲10.0 | 0.5 | ▲0.3 | ▲1.1 | ▲6.9 | 99.4 | ▲2.5 |
| 5月 | 0.3 | 3.1 | 0.1 | 0.0 | ▲1.0 | ▲2.8 | ▲0.1 | ▲10.2 | 0.4 | 0.5 | 0.4 | ▲6.8 | 98.9 | ▲2.8 |
| 6月 | ▲0.2 | 2.6 | ▲0.2 | ▲0.1 | 0.8 | ▲0.8 | 0.0 | ▲10.2 | ▲0.4 | 0.1 | 0.5 | ▲6.1 | 99.6 | ▲1.6 |
| 7月 | ▲5.3 | 2.2 | 0.4 | 0.4 | 1.1 | ▲0.3 | 0.0 | ▲10.2 | 1.3 | 1.9 | 0.1 | ▲6.1 | 100.2 | ▲0.9 |
| 8月 | ▲1.8 | 2.7 | 0.1 | 0.0 | 0.2 | 0.0 | 0.0 | ▲10.2 | ▲1.6 | ▲2.8 | 0.2 | ▲6.4 | 100.3 | ▲0.6 |
| 9月 | 9.2 | 2.5 | 0.1 | 0.7 | 0.0 | 0.4 | ▲0.4 | ▲10.5 | ▲2.1 | ▲2.4 | 0.1 | ▲5.8 | 100.1 | ▲0.8 |
| 10月 | 0.3 | 0.8 | ▲0.4 | ▲0.7 | ▲0.2 | ▲1.0 | 0.0 | ▲2.9 | ▲0.8 | ▲4.7 | 0.3 | 0.5 | 99.9 | ▲2.1 |
| 11月 | 1.2 | ▲0.4 | 0.1 | ▲0.3 | ▲0.3 | ▲1.5 | 0.0 | ▲2.9 | ▲0.6 | ▲4.9 | 0.2 | 0.8 | 99.8 | ▲2.3 |
| 12月 | ▲0.9 | 1.4 | ▲0.2 | ▲0.4 | 0.3 | ▲1.5 | 0.0 | ▲2.9 | 0.5 | ▲4.0 | ▲0.4 | 0.5 | p100.3 | p▲2.0 |

備 考

(注) ・ []内は、盛岡市のウェイト(平成27年=100)(平成28年8月に、基準時を平成22年から平成27年に改定した)。

・ 国内企業物価指数(総平均)(平成27年=100)(平成29年2月に、基準時を平成22年から平成27年に改定した)。

(資料) 総務省統計局、岩手県ふるさと振興部 調査統計課

8 企業倒産

| 年月 | 全 国 | | | | 岩 手 | | | | 建 設 業 | | | |
|-----------------|-------|--------------|-----------|--------------|-----|--------------|---------|--------------|-------|--------------|---------|--------------|
| | 件 数 | | 負 債 総 額 | | 件 数 | | 負 債 総 額 | | 件 数 | | 負 債 総 額 | |
| | (件) | 前年同 月比(%) | (百万円) | 前年同 月比(%) | (件) | 前年同 月比(%) | (百万円) | 前年同 月比(%) | (件) | 前年同 月比(%) | (百万円) | 前年同 月比(%) |
| 2018 年 | 8,235 | ▲2.0 | 1,485,469 | ▲53.1 | 29 | ▲38.3 | 5,675 | ▲35.8 | 9 | 0.0 | 1,163 | 148.0 |
| 2019 年 | 8,383 | 1.8 | 1,423,238 | ▲4.2 | 42 | 44.8 | 7,457 | 31.4 | 9 | 0.0 | 821 | ▲29.4 |
| 2020 年 | 7,773 | ▲7.3 | 1,220,046 | ▲14.3 | 42 | 0.0 | 8,127 | 9.0 | 7 | ▲22.2 | 326 | ▲60.3 |
| 2019年 10 ~ 12 月 | 2,211 | 6.8 | 367,894 | 14.7 | 11 | 120.0 | 1,235 | 119.8 | 1 | 0.0 | 20 | ▲66.7 |
| 2020年 1 ~ 3 月 | 2,164 | 12.9 | 301,966 | ▲34.4 | 15 | 7.1 | 1,448 | ▲70.0 | 5 | 0.0 | 200 | ▲61.2 |
| 4 ~ 6 月 | 1,837 | ▲11.4 | 355,142 | 17.9 | 13 | 62.5 | 1,129 | 79.2 | 2 | 100.0 | 126 | 384.6 |
| 7 ~ 9 月 | 2,021 | ▲7.4 | 243,977 | ▲16.9 | 6 | ▲33.3 | 3,306 | 333.9 | 0 | ▲100.0 | 0 | ▲100.0 |
| 10 ~ 12 月 | 1,751 | ▲20.8 | 318,961 | ▲13.3 | 8 | ▲27.3 | 2,244 | 81.7 | 0 | ▲100.0 | 0 | ▲100.0 |
| 2019 年 12 月 | 704 | 13.1 | 156,864 | 91.7 | 5 | 400.0 | 901 | 132.2 | 0 | — | 0 | — |
| 2020 年 1 月 | 773 | 16.0 | 124,734 | ▲25.9 | 3 | 0.0 | 56 | ▲98.6 | 0 | ▲100.0 | 0 | ▲100.0 |
| 2 月 | 651 | 10.7 | 71,283 | ▲63.4 | 5 | ▲16.7 | 360 | ▲36.1 | 2 | ▲33.3 | 127 | ▲70.5 |
| 3 月 | 740 | 11.7 | 105,949 | 9.0 | 7 | 40.0 | 1,032 | 262.1 | 3 | 200.0 | 73 | 508.3 |
| 4 月 | 743 | 15.1 | 144,990 | 35.6 | 3 | 200.0 | 259 | 1,195.0 | 0 | — | 0 | — |
| 5 月 | 314 | ▲54.8 | 81,336 | ▲24.3 | 4 | 0.0 | 112 | ▲77.1 | 1 | — | 27 | — |
| 6 月 | 780 | 6.2 | 128,816 | 48.1 | 6 | 100.0 | 758 | 526.4 | 1 | 0.0 | 99 | 280.8 |
| 7 月 | 789 | ▲1.6 | 100,821 | 7.9 | 3 | 0.0 | 1,908 | 1,002.9 | 0 | — | 0 | — |
| 8 月 | 667 | ▲1.6 | 72,416 | ▲16.9 | 1 | ▲50.0 | 110 | 27.9 | 0 | — | 0 | — |
| 9 月 | 565 | ▲19.5 | 70,740 | ▲37.3 | 2 | ▲50.0 | 1,288 | 156.1 | 0 | ▲100.0 | 0 | ▲100.0 |
| 10 月 | 624 | ▲20.0 | 78,342 | ▲11.5 | 0 | ▲100.0 | 0 | ▲100.0 | 0 | ▲100.0 | 0 | ▲100.0 |
| 11 月 | 569 | ▲21.7 | 102,101 | ▲16.6 | 3 | 50.0 | 229 | ▲11.9 | 0 | — | 0 | — |
| 12 月 | 558 | ▲20.7 | 138,518 | ▲11.6 | 5 | 0.0 | 2,015 | 123.6 | 0 | — | 0 | — |

| 年月 | 岩 手 | | | | | | | | | | | |
|-----------------|--------------|--------|--------------|---------|--------------|--------|--------------|--------|--------------|--------|--------------|---------|
| | 製 造 業 | | | | 卸 売 ・ 小 売 業 | | | | そ の 他 | | | |
| | 件 数 | | 負 債 総 額 | | 件 数 | | 負 債 総 額 | | 件 数 | | 負 債 総 額 | |
| (件) | 前年同 月比(%) | (百万円) | 前年同 月比(%) | (件) | 前年同 月比(%) | (百万円) | 前年同 月比(%) | (件) | 前年同 月比(%) | (百万円) | 前年同 月比(%) | |
| 2018 年 | 4 | ▲60.0 | 2,660 | 7.0 | 7 | ▲53.3 | 1,108 | ▲49.2 | 9 | ▲30.8 | 744 | ▲79.9 |
| 2019 年 | 7 | 75.0 | 722 | ▲72.9 | 11 | 57.1 | 1,348 | 21.7 | 15 | 66.7 | 4,566 | 513.7 |
| 2020 年 | 5 | ▲28.6 | 688 | ▲4.7 | 9 | ▲18.2 | 891 | ▲33.9 | 21 | 40.0 | 6,222 | 36.3 |
| 2019年 10 ~ 12 月 | 3 | — | 419 | — | 3 | 0.0 | 716 | 48.2 | 4 | 300.0 | 80 | 321.1 |
| 2020年 1 ~ 3 月 | 1 | 0.0 | 300 | 566.7 | 1 | 0.0 | 54 | 184.2 | 8 | 14.3 | 894 | ▲79.0 |
| 4 ~ 6 月 | 3 | 200.0 | 333 | 2,120.0 | 3 | ▲40.0 | 177 | ▲65.2 | 5 | 400.0 | 493 | 516.3 |
| 7 ~ 9 月 | 0 | ▲100.0 | 0 | ▲100.0 | 2 | 0.0 | 120 | 15.4 | 4 | 33.3 | 3,186 | 1,955.5 |
| 10 ~ 12 月 | 1 | ▲66.7 | 55 | ▲86.9 | 3 | 0.0 | 540 | ▲24.6 | 4 | 0.0 | 1,649 | 1,961.3 |
| 2019 年 12 月 | 1 | — | 149 | — | 2 | 100.0 | 700 | 80.4 | 2 | — | 52 | — |
| 2020 年 1 月 | 0 | — | 0 | — | 0 | — | 0 | — | 3 | 50.0 | 56 | ▲98.6 |
| 2 月 | 0 | ▲100.0 | 0 | ▲100.0 | 0 | — | 0 | — | 3 | 50.0 | 233 | 167.8 |
| 3 月 | 1 | — | 300 | — | 1 | 0.0 | 54 | 184.2 | 2 | ▲33.3 | 605 | 138.2 |
| 4 月 | 2 | — | 134 | — | 1 | 0.0 | 125 | 525.0 | 0 | — | 0 | — |
| 5 月 | 0 | — | 0 | — | 1 | ▲75.0 | 23 | ▲95.3 | 2 | — | 62 | — |
| 6 月 | 1 | 0.0 | 199 | 1,226.7 | 1 | — | 29 | — | 3 | 200.0 | 431 | 438.8 |
| 7 月 | 0 | — | 0 | — | 0 | ▲100.0 | 0 | ▲100.0 | 3 | 50.0 | 1,908 | 1,426.4 |
| 8 月 | 0 | — | 0 | — | 1 | 0.0 | 110 | 96.4 | 0 | ▲100.0 | 0 | ▲100.0 |
| 9 月 | 0 | ▲100.0 | 0 | ▲100.0 | 1 | — | 10 | — | 1 | — | 1,278 | — |
| 10 月 | 0 | ▲100.0 | 0 | ▲100.0 | 0 | ▲100.0 | 0 | ▲100.0 | 0 | ▲100.0 | 0 | ▲100.0 |
| 11 月 | 0 | ▲100.0 | 0 | ▲100.0 | 1 | — | 30 | — | 2 | 100.0 | 199 | 1,890.0 |
| 12 月 | 1 | 0.0 | 55 | ▲63.1 | 2 | 0.0 | 510 | ▲27.1 | 2 | 0.0 | 1,450 | 2,688.5 |

備 考

(注) ・負債額1千万円以上、含内整理。
(資料) (株)東京商工リサーチ、同盛岡支店

(参考) 沿岸市町村における主要経済指標の動向

1 新設住宅着工戸数・増減率（前年同月比）の推移

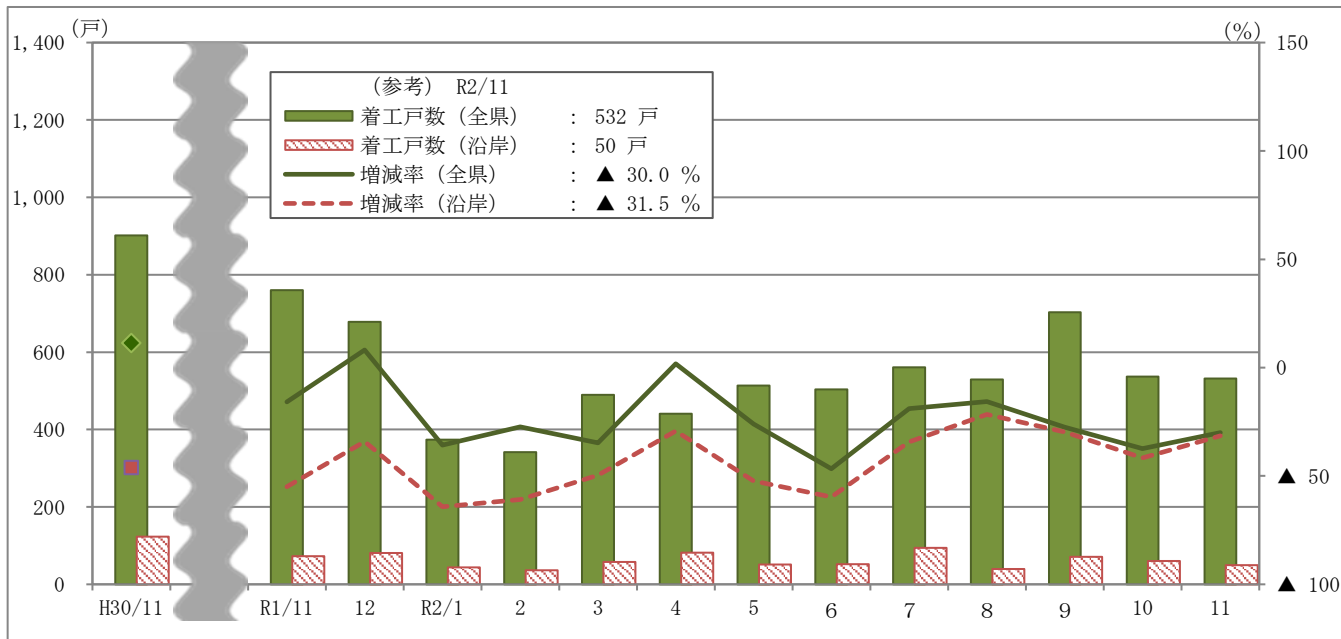

2 有効求人倍率（原数値）の推移

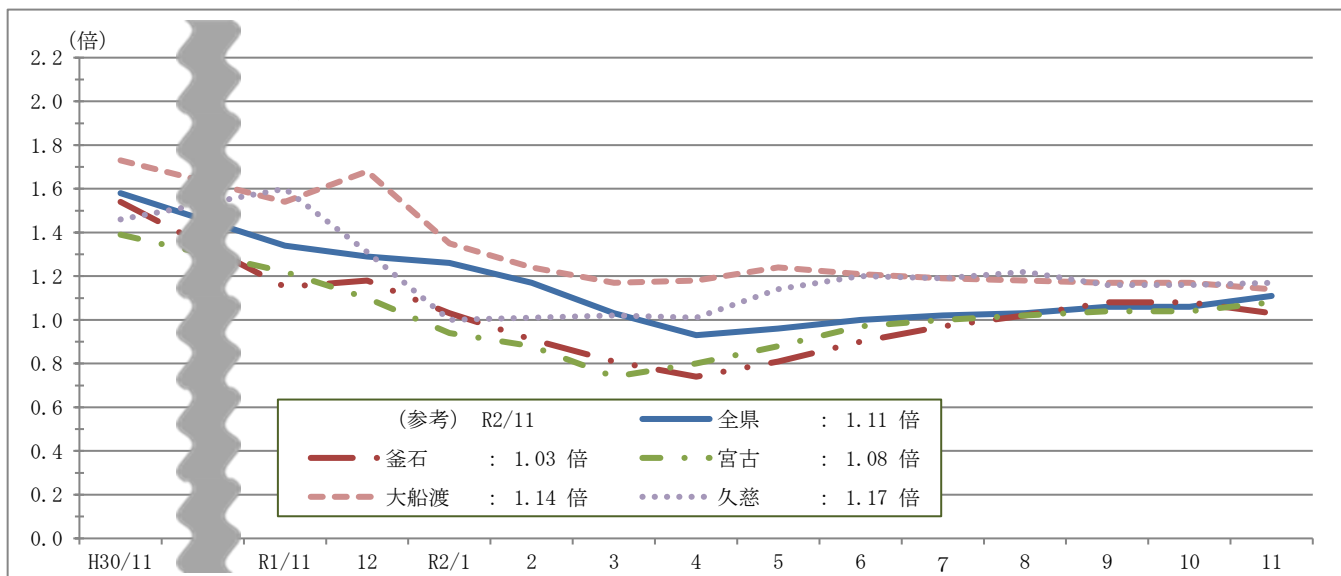

3 企業倒産件数・負債額の推移

