

毎月勤労統計調査地方調査結果

～岩手県の賃金、労働時間及び雇用の動き～

令和6年10月分

～毎月勤労統計調査(通称「毎勤」)とは～

<どんな調査か>

- ・大正12年に始まり100年以上の歴史を持つ統計調査です。
- ・国の重要な統計を作成する調査として、統計法に基づく「基幹統計調査」に指定されています。
- ・主として、労働者の賃金、労働時間及び労働者数を調べています。

<どのように利用されているか>

- ・労使間における労働時間、給与等の改定の基礎資料として使われます。
- ・失業給付(基本手当)、労働者災害補償(休業補償)の額の改訂に使われます。
(注:雇用保険法第18条、労働基準法第76条)
- ・国民(県民)経済計算の推計に使われます。
- ・その他あらゆる労働、経済問題の基礎資料に使われ、また日本の労働事情の海外への紹介、国連への報告などにも使われています。

<令和6年分の公表値に係る留意事項>

令和6年10月分新集計において、母集団労働者数の更新作業(ベンチマーク更新)を行いました。ベンチマーク更新に伴って賃金・労働時間及びパートタイム労働者比率に乖離が生じることから、令和6年の前年同月比等については、令和5年にベンチマーク更新を行った参考値を作成し、この参考値と令和6年の値を比較することにより算出しています。

令和6年12月27日

岩手県ふるさと振興部

毎月勤労統計調査地方調査の説明

1 調査の目的

この調査は、統計法に基づく基幹統計で、岩手県における毎月の賃金、労働時間及び雇用についての変動を明らかにすることを目的としています。

2 調査の対象

この調査は、日本標準産業分類（平成25年10月改訂）に定める鉱業、採石業、砂利採取業、建設業、製造業、電気・ガス・熱供給・水道業、情報通信業、運輸業、郵便業、卸売業、小売業、金融業、保険業、不動産業、物品賃貸業、学術研究、専門・技術サービス業、宿泊業、飲食サービス業、生活関連サービス業、娯楽業（その他の生活関連サービス業のうち家事サービス業を除く）、教育、学習支援業、医療、福祉、複合サービス事業、サービス業（他に分類されないもの）（外国公務を除く）に属し、常時5人以上の常用労働者を雇用する事業所のうち厚生労働大臣が指定した約600事業所を対象として調査を行っています。

3 調査方法等

第一種事業所（常用労働者30人以上規模の事業所）

事業所母集団データベースの最新の年次フレームによる全数名簿を母集団として、産業、規模別に区分けし、所定の抽出率で無作為に調査対象事業所を抽出しています。また、従来の2～3年に一度行う総入替え方式から、毎年1月分調査時に行う部分入替え方式に平成30年の調査から変更されています。

調査票については、事業主が記入して郵送により提出する方式のほか、インターネット回線を利用したオンライン方式によっても提出が可能となっています。

第二種事業所（常用労働者5～29人規模の事業所）

経済センサスの調査区を用いて設定した毎勤第二種基本調査区から、一定数の調査区を選定したうえで5～29人規模の事業所名簿を作成し、その中から産業別に所定の抽出率で事業所を抽出し、第二種事業所として指定しています。

調査については、統計調査員が調査対象事業所を訪問し調査票を作成する実地調査のほか、インターネット回線を利用したオンライン方式によっても調査票の提出が可能となっています。

4 調査事項の説明

(1) 現金給与額

現金給与額とは

所得税、社会保険料、組合費等を差し引く前の総額のことです。

きまって支給する給与とは

労働契約、労働協約あるいは事業所の給与規則等によってあらかじめ定められている支給条件、算定方法によって支給される給与のことで、超過労働給与（超過勤務手当）、毎月支給される住宅手当、通勤手当などを含みます。「所定内給与」と「超過労働給与（所定外給与）」の合計額です。

所定内給与とは

きまって支給する給与のうち超過労働給与以外のものです。超過労働給与（所定外給与）とは、所定の労働時間を超える労働に対して支給される給与や、休日労働、深夜労働に対して支給する給与のことであり、時間外手当、早朝出勤手当、休日出勤手当、深夜手当等です。

特別に支払われた給与とは

一時的または突発的理由に基づいて、あらかじめ定められた契約や規則等によらないで労働者に現実に支払われた給与や、あらかじめ支給条件、算定方法等が定められていても、その給与の算定が3か月を超える期間ごとに行われるものを言います。具体的には、賞与のほか、定昇・ベースアップの差額追給分、3か月を超える期間で支給される通勤手当などをいいます。

現金給与総額とは

「きまって支給する給与」と「特別に支払われた給与」の合計額です。

(2) 出勤日数

労働者が業務遂行のため実際に出勤した日数のことです。有給でも事業所に出勤しない日は出勤日にはなりません。1日のうち1時間でも就業すれば出勤日となります。

(3) 実労働時間

実労働時間数とは

調査期間中に労働者が実際に労働した時間数のことで、休憩時間は除かれます。鉱業の坑内夫の休憩時間や運輸関係労働者等のいわゆる手待時間は含めますが、本来の職務外として行われる宿日直の時間数は含めません。

所定内労働時間数とは

事業所の就業規則で定められた正規の始業時刻と終業時刻との間から休憩時間を差し引いた実労働時間数のことです。

所定外労働時間とは

早出、残業、臨時の呼出、休日出勤等の実労働時間のことです。

総実労働時間数とは

「所定内労働時間数」と「所定外労働時間数」との合計です。

(4) 常用労働者

常用労働者とは

事業所に雇われて働いている人で次のいずれかに該当する人です。（平成30年1月分調査から常用労働者の定義が変更されました。）

- ア 期間を定めずに雇われている人
- イ 1か月以上の期間を定めて雇われている人

パートタイム労働者とは

常用労働者のうち次のいずれかに該当する人です。

- ア 1日の所定労働時間が一般の労働者よりも短い人
- イ 1日の所定労働時間が一般の労働者と同じで1週の所定労働日数が一般の労働者よりも少ない人

一般労働者とは

常用労働者のうち「パートタイム労働者」以外の人です。

パートタイム労働者比率

常用労働者に占めるパートタイム労働者の割合のことです。

利用上の注意

- この調査結果の数値は、調査事業所からの報告を基にして本県の規模5人以上のすべての事業所に
対応するよう復元して算定したものです。
- この調査の30人以上の事業所については、従来の2～3年に一度行う総入替え方式から、毎年1月
分調査時に行う部分入替え方式に平成30年分の調査から変更しました。
従来の総入替え方式においては、入替え時に一定の断層が生じていたため、賃金、労働時間指数と
その増減率については過去に遡った改訂を行っていましたが、部分入替え方式導入により断層は縮小
することから、過去に遡った改訂は行っていません。
- 令和6年1月調査において、労働者数推計を当時利用できる最新のデータ（令和3年経済センサ
ス一活動調査）に基づき更新（ベンチマーク更新）しました。ベンチマーク更新に伴い常用雇用指数及
びその前年同月比等は、過去に遡って改訂しています。賃金、労働時間及びパートタイム労働者比率
の令和6年（1月分新集計以降）の前年同月比等については、令和5年にベンチマーク更新を実施し
た参考値を作成し、この参考値と令和6年の値を比較することにより、ベンチマーク更新の影響を取
り除いて算出しているため、指数から算出した場合と一致しません。
（参考）<https://www.mhlw.go.jp/toukei/list/dl/maikin-kaisetsu-20240408.pdf>
- 指数の基準時を2015年（平成27年）から2020年（令和2年）に更新する基準時更新を併せて行い、
令和4年1月分新集計公表時から、令和2年平均を100とする令和2年基準としました。
これに伴い、令和4年1月分以降と比較できるように、令和3年12月分までの指数を令和2年平均
が100となるように改訂しました。
令和3年12月分までの増減率は、一部を除き、改訂前の指数で計算しているため、改訂後の指数で
計算した場合と必ずしも一致しません。
- 前年比などの増減率は指数等により算出しており、実数で計算した場合と必ずしも一致しません。
また、指数表中、指数の各年平均値は単純平均で算定しています。
- 平成29年1月分結果から、平成25年10月に改訂された日本標準産業分類に基づき公表しています。
- 調査事業所が少ないため調査結果を秘匿している産業もありますが、「調査産業計」には含めて集
計しています。
- 統計表（実数表）の各一括部分の内容は以下のとおりです。

| 表 示 | 内 容 |
|------|--|
| M一括分 | 産業大分類M「宿泊業、飲食サービス業」のうち 「M76 飲食店」及び「M77 持ち帰り・配達飲食サービス業」 |
| P一括分 | 産業大分類P「医療、福祉」のうち 「P84 保健衛生」及び「P85 社会保険・社会福祉・介護事業」 |
| R一括分 | 産業大分類Rサービス業（他に分類されないもの）のうち 「R88 廃棄物処理業」、「R89 自動車整備業」、「R90 機械等修理業（別掲を除く）」、「R91 職業紹介・労働者派遣業」、「R93 政治・経済・文化団体」、「R94 宗教」及び「R95 その他のサービス業」 |

- 統計表中符号の用法は次のとおりです。
「-」 → 該当数値なし
「0」 → 単位未満
「▲」 → マイナス（負）
「X」 → 調査事業所が2以下のため秘匿

※この調査結果を利用して印刷物等を刊行した場合は、1部を送付くださるようお願いいたします。

《問い合わせ先》

〒020-8570 岩手県盛岡市内丸10番1号

岩手県ふるさと振興部調査統計課経済統計担当

T E L 019-629-5306

F A X 019-629-5309

目 次

I 調査結果の概要

1 賃金の動き

- (1) 事業所規模 5 人以上（調査産業計） 1
- (2) 事業所規模30人以上（調査産業計） 1

2 労働時間の動き

- (1) 事業所規模 5 人以上（調査産業計） 3
- (2) 事業所規模30人以上（調査産業計） 3

3 雇用の動き

- (1) 事業所規模 5 人以上（調査産業計） 5
- (2) 事業所規模30人以上（調査産業計） 5

II 統計表

1 指数表

- 第1表 規模、産業別名目賃金指数（現金給与総額） 7
- 第2表 規模、産業別実質賃金指数（現金給与総額） 8
- 第3表 規模、産業別名目賃金指数（きまって支給する給与） 9
- 第4表 規模、産業別実質賃金指数（きまって支給する給与） 10
- 第5表 規模、産業別名目賃金指数（所定内給与） 11
- 第6表 規模、産業別労働時間指数（総実労働時間） 12
- 第7表 規模、産業別労働時間指数（所定内労働時間） 13
- 第8表 規模、産業別労働時間指数（所定外労働時間） 14
- 第9表 規模、産業別常用雇用指数 15
- 第10表 規模、産業別パートタイム労働者比率 16

2 実数表

- 第11表 産業、男女別常用雇用労働者の 1 人平均月間現金給与額 17
- 第12表 産業、男女別常用雇用労働者の 1 人平均月間出勤日数及び実労働時間 19
- 第13表 産業、男女別の前調査期間末、増加、減少及び本調査期間末常用労働者数 21
- 第14表 産業、就業形態別の常用雇用労働者 1 人平均月間現金給与額 23
- 第15表 産業、就業形態別の常用雇用労働者 1 人平均月間出勤日数及び実労働時間 25
- 第16表 産業、就業形態別の前調査期間末、増加、減少及び本調査期間末常用労働者数 27
- 第17表 事業所規模、男女別常用雇用労働者の 1 人平均月間現金給与額 29
- 第18表 事業所規模、男女別常用雇用労働者の 1 人平均月間出勤日数及び実労働時間 29

III 参考資料

- 全国・岩手県の結果 30

I 調査結果の概要

1 賃金の動き

(1) 事業所規模5人以上(調査産業計)

10月分の1人平均現金給与総額は、規模5人以上の事業所で255,675円、前年同月比2.8%増となりました。このうち、きまって支給する給与は252,903円、前年同月比2.5%増となりました。

きまって支給する給与のうち所定内給与は237,510円、前年同月比3.5%増となりました。

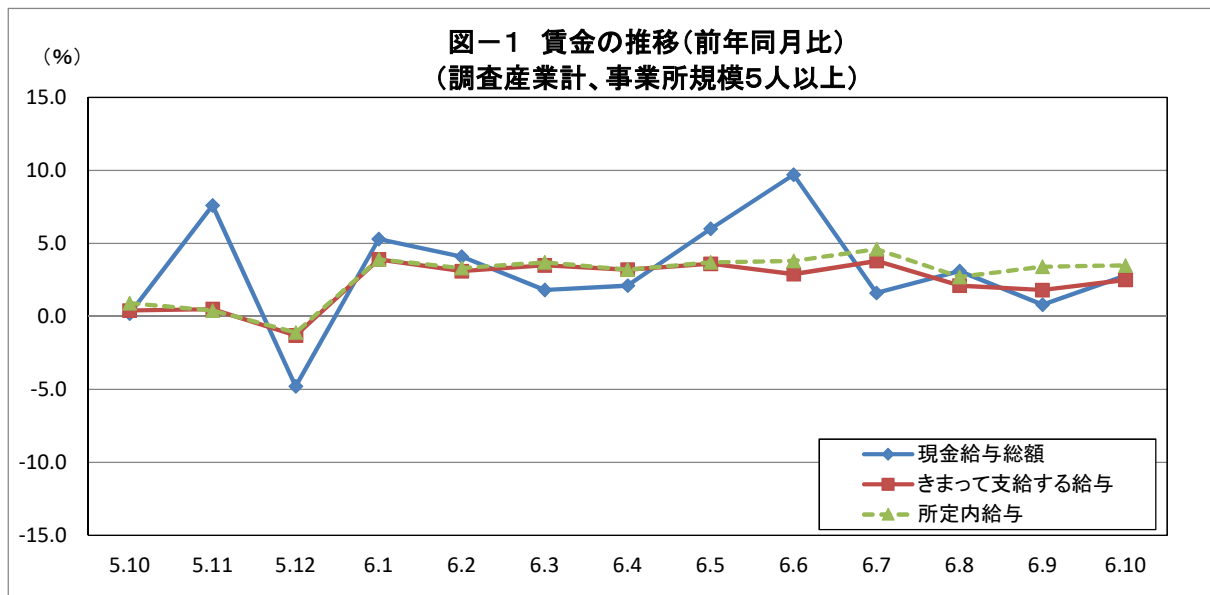

(2) 事業所規模30人以上(調査産業計)

10月分の1人平均現金給与総額は、規模30人以上の事業所で265,270円、前年同月比0.6%増となりました。このうち、きまって支給する給与は262,417円、前年同月比0.4%増となりました。

きまって支給する給与のうち所定内給与は242,613円、前年同月比0.8%増となりました。



表1 一人平均月間現金給与額

| 規 模 | 産 業 | 現金給与総額 | | | | | | | |
|-------------------|-----------------|---------|---------|------------|---------|---------|--------|------------|----------|
| | | | | きまって支給する給与 | | | | 特別に支払われた給与 | |
| | | 前 年 | | 前 年 | | 所定内給与 | | 前 年 | |
| | | 同 月 比 | 同 月 比 | 同 月 比 | 同 月 比 | 同 月 比 | 同 月 比 | 同 月 差 | |
| | | 円 | % | 円 | % | 円 | % | 円 | 円 |
| 5 人 以 上 | 調査産業計 | 255,675 | 2.8 | 252,903 | 2.5 | 237,510 | 3.5 | 2,772 | 933 |
| | 鉱業、採石業、砂利採取業 | x | x | x | x | x | x | x | x |
| | 建設業 | 315,970 | 9.0 | 304,774 | 5.1 | 289,449 | 8.0 | 11,196 | 11,188 |
| | 製造業 | 264,911 | 0.5 | 264,852 | 0.8 | 240,953 | 1.6 | 59 | ▲ 861 |
| | 電気・ガス・熱供給・水道業 | 378,752 | 6.6 | 377,962 | 7.6 | 340,308 | 5.1 | 790 | ▲ 3,224 |
| | 情報通信業 | 336,127 | ▲ 4.3 | 334,973 | ▲ 4.5 | 295,959 | ▲ 6.2 | 1,154 | 1,045 |
| | 運輸業、郵便業 | 291,176 | 4.3 | 275,313 | 3.1 | 246,641 | 7.1 | 15,863 | 3,834 |
| | 卸売業、小売業 | 215,208 | 3.3 | 214,177 | 3.3 | 204,372 | 2.9 | 1,031 | 67 |
| | 金融業、保険業 | 355,382 | ▲ 1.4 | 354,193 | ▲ 1.7 | 343,125 | 1.7 | 1,189 | 1,172 |
| | 不動産業、物品賃貸業 | 206,431 | 7.7 | 206,431 | 7.7 | 195,495 | 9.9 | 0 | ▲ 25 |
| | 学術研究、専門・技術サービス業 | 333,049 | 14.9 | 332,884 | 19.4 | 320,260 | 24.6 | 165 | ▲ 10,927 |
| | 宿泊業、飲食サービス業 | 140,103 | 26.9 | 139,886 | 27.1 | 134,648 | 26.5 | 217 | ▲ 104 |
| | 生活関連サービス業、娯楽業 | 200,117 | 32.1 | 200,046 | 31.9 | 193,423 | 31.6 | 71 | 71 |
| | 教育、学習支援業 | 321,408 | ▲ 5.4 | 314,598 | ▲ 6.5 | 313,551 | ▲ 6.3 | 6,810 | 3,715 |
| | 医療、福祉 | 264,650 | 0.9 | 263,650 | 0.9 | 248,996 | 0.7 | 1,000 | 177 |
| | 複合サービス事業 | 312,518 | 2.5 | 311,592 | 3.9 | 289,794 | 4.2 | 926 | ▲ 3,687 |
| サービス業(他に分類されないもの) | 230,840 | ▲ 3.7 | 228,904 | ▲ 4.0 | 207,321 | ▲ 0.5 | 1,936 | 715 | |
| 30 人 以 上 | 調査産業計 | 265,270 | 0.6 | 262,417 | 0.4 | 242,613 | 0.8 | 2,853 | 556 |
| | 鉱業、採石業、砂利採取業 | x | x | x | x | x | x | x | x |
| | 建設業 | 331,751 | ▲ 3.9 | 331,751 | ▲ 4.0 | 312,966 | ▲ 1.8 | 0 | ▲ 21 |
| | 製造業 | 269,615 | ▲ 1.3 | 269,543 | ▲ 0.9 | 243,648 | 0.3 | 72 | ▲ 1,071 |
| | 電気・ガス・熱供給・水道業 | 417,266 | 10.2 | 416,118 | 11.5 | 368,526 | 8.0 | 1,148 | ▲ 4,696 |
| | 情報通信業 | 337,107 | ▲ 6.6 | 335,615 | ▲ 6.9 | 295,393 | ▲ 8.2 | 1,492 | 1,352 |
| | 運輸業、郵便業 | 304,941 | 1.4 | 278,527 | ▲ 1.4 | 245,829 | ▲ 1.7 | 26,414 | 8,026 |
| | 卸売業、小売業 | 175,402 | 6.2 | 175,386 | 6.2 | 164,469 | 4.7 | 16 | 1 |
| | 金融業、保険業 | 428,641 | 6.1 | 428,641 | 6.1 | 412,936 | 6.8 | 0 | ▲ 40 |
| | 不動産業、物品賃貸業 | 226,428 | 21.5 | 226,428 | 21.7 | 218,344 | 21.6 | 0 | ▲ 91 |
| | 学術研究、専門・技術サービス業 | 300,332 | 9.2 | 299,936 | 10.6 | 280,152 | 11.7 | 396 | ▲ 3,777 |
| | 宿泊業、飲食サービス業 | 129,821 | 3.3 | 129,304 | 3.0 | 123,658 | 3.5 | 517 | 196 |
| | 生活関連サービス業、娯楽業 | 155,218 | ▲ 20.7 | 154,864 | ▲ 20.9 | 146,865 | ▲ 20.8 | 354 | 354 |
| | 教育、学習支援業 | 332,752 | ▲ 7.8 | 321,251 | ▲ 9.7 | 319,778 | ▲ 9.7 | 11,501 | 6,257 |
| | 医療、福祉 | 294,031 | 2.6 | 293,219 | 2.6 | 272,268 | 2.6 | 812 | 249 |
| | 複合サービス事業 | 303,375 | 1.1 | 302,025 | 2.2 | 278,516 | 2.5 | 1,350 | ▲ 3,059 |
| サービス業(他に分類されないもの) | 223,765 | 6.6 | 222,518 | 6.6 | 201,424 | 6.8 | 1,247 | 176 | |

※前年同月比は指数により計算しています。

2 労働時間の動き

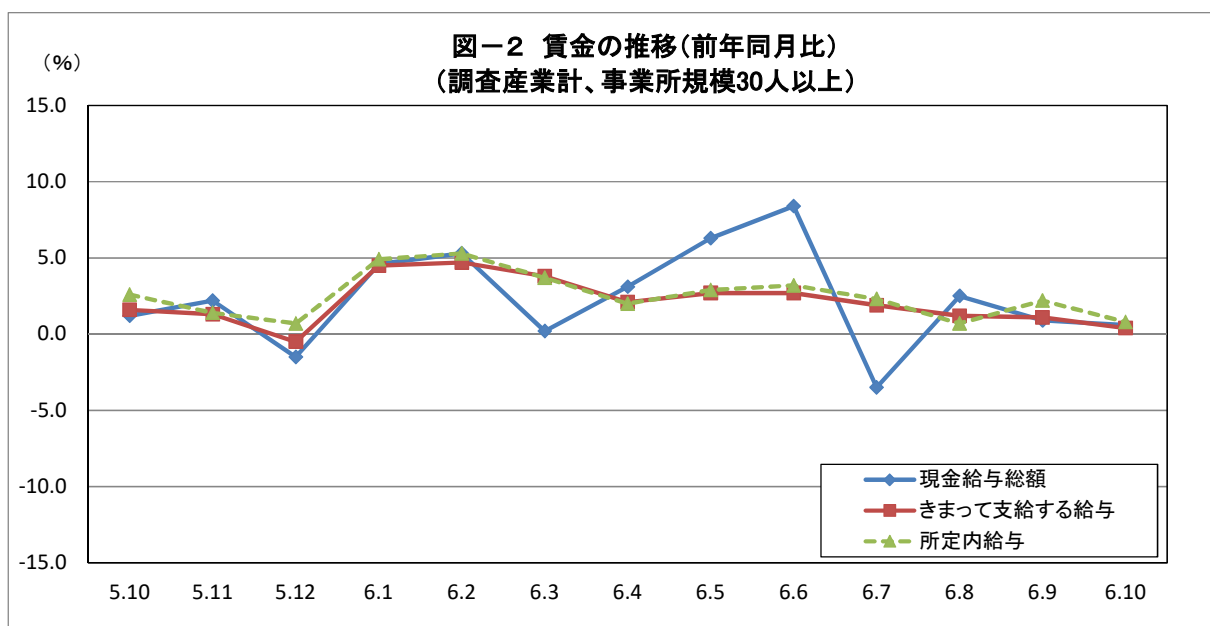
(1) 事業所規模5人以上(調査産業計)

10月分の1人平均総実労働時間は、規模5人以上の事業所で149.1時間、前年同月比0.5%減となりました。
 このうち、所定内労働時間は140.1時間、前年同月比0.5%増となりました。
 所定外労働時間は9時間、前年同月比13.4%減となりました。

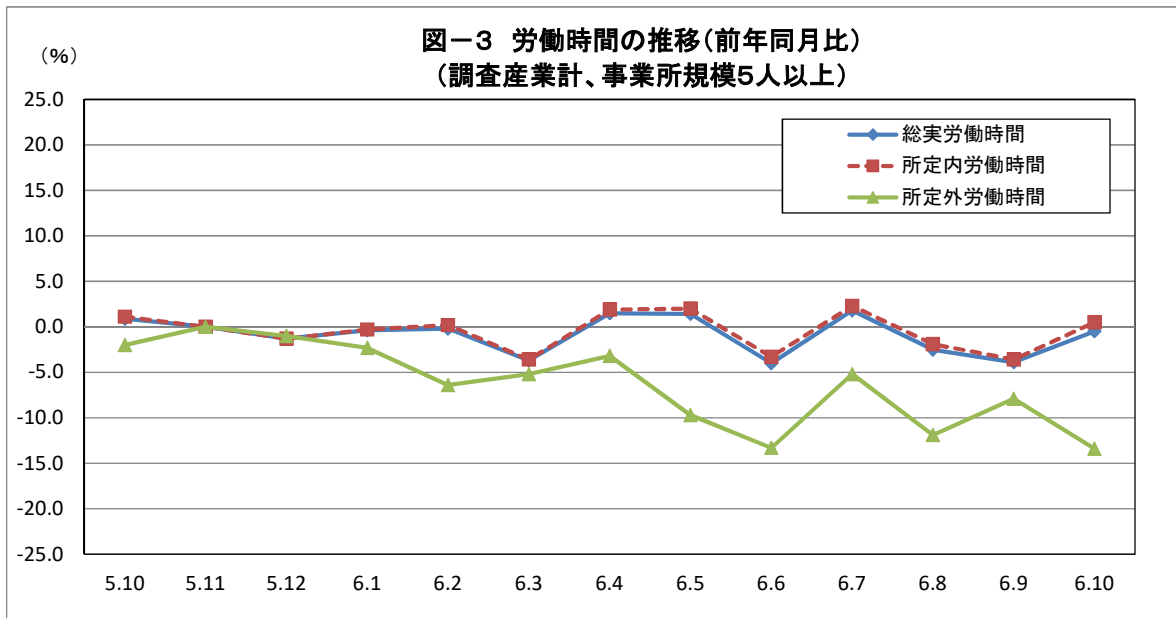

(2) 事業所規模30人以上(調査産業計)

10月分の1人平均総実労働時間は、規模30人以上の事業所で150.3時間、前年同月比0.1%増となりました。
 このうち、所定内労働時間は139.9時間、前年同月比1.0%増となりました。
 所定外労働時間は10.4時間、前年同月比10.4%減となりました。



表2 一人平均月間出勤日数及び労働時間数

| 規模 | 産業 | 出勤日数 | | 総実労働時間数 | | | | | |
|-------------------|-------------------|--------|-------------|---------|-------------|---------|--------|---------|--------|
| | | | | | | 所定内労働時間 | | 所定外労働時間 | |
| | | 前 同 | 年 月 差 | 前 同 | 年 月 比 | 時間 | % | 時間 | % |
| 5 人 以 上 | 調査産業計 | 19.4 | 0.0 | 149.1 | ▲ 0.5 | 140.1 | 0.5 | 9.0 | ▲ 13.4 |
| | 鉱業、採石業、砂利採取業 | x | x | x | x | x | x | x | x |
| | 建設業 | 20.9 | ▲ 0.1 | 163.0 | ▲ 2.3 | 154.8 | 0.8 | 8.2 | ▲ 38.8 |
| | 製造業 | 19.9 | 0.4 | 164.7 | 0.7 | 152.9 | 1.9 | 11.8 | ▲ 11.3 |
| | 電気・ガス・熱供給・水道業 | 20.1 | 1.1 | 163.8 | 3.3 | 149.7 | 1.2 | 14.1 | 30.6 |
| | 情報通信業 | 20.8 | 0.5 | 174.5 | 2.7 | 158.2 | 3.4 | 16.3 | ▲ 4.1 |
| | 運輸業、郵便業 | 19.8 | ▲ 0.5 | 154.6 | ▲ 7.5 | 141.9 | ▲ 3.2 | 12.7 | ▲ 38.6 |
| | 卸売業、小売業 | 19.1 | ▲ 0.7 | 138.9 | ▲ 1.8 | 131.2 | ▲ 2.8 | 7.7 | 16.7 |
| | 金融業、保険業 | 19.1 | ▲ 0.3 | 147.8 | ▲ 3.5 | 141.8 | ▲ 1.7 | 6.0 | ▲ 31.8 |
| | 不動産業、物品賃貸業 | 18.6 | 0.3 | 140.8 | ▲ 1.1 | 132.9 | ▲ 0.3 | 7.9 | ▲ 12.2 |
| | 学術研究、専門・技術サービス業 | 20.5 | 0.5 | 160.4 | ▲ 0.2 | 153.3 | 2.6 | 7.1 | ▲ 37.1 |
| | 宿泊業、飲食サービス業 | 16.6 | ▲ 0.5 | 116.6 | 17.4 | 111.8 | 16.3 | 4.8 | 54.7 |
| | 生活関連サービス業、娯楽業 | 18.2 | 0.1 | 132.5 | ▲ 0.6 | 128.6 | ▲ 1.1 | 3.9 | 21.9 |
| | 教育、学習支援業 | 19.3 | 0.3 | 158.8 | ▲ 0.9 | 140.6 | 3.7 | 18.2 | ▲ 26.0 |
| | 医療、福祉 | 19.4 | 0.0 | 145.3 | 2.4 | 139.8 | 1.6 | 5.5 | 25.0 |
| | 複合サービス事業 | 19.8 | ▲ 0.1 | 161.7 | ▲ 0.4 | 151.0 | ▲ 0.3 | 10.7 | ▲ 0.9 |
| | サービス業(他に分類されないもの) | 19.8 | 0.2 | 151.6 | ▲ 4.5 | 140.3 | ▲ 3.5 | 11.3 | ▲ 15.1 |
| 30 人 以 上 | 調査産業計 | 19.4 | 0.2 | 150.3 | 0.1 | 139.9 | 1.0 | 10.4 | ▲ 10.4 |
| | 鉱業、採石業、砂利採取業 | x | x | x | x | x | x | x | x |
| | 建設業 | 21.5 | 0.8 | 167.5 | ▲ 0.6 | 158.4 | 3.6 | 9.1 | ▲ 42.0 |
| | 製造業 | 19.6 | 0.3 | 164.1 | 0.0 | 151.7 | 1.4 | 12.4 | ▲ 15.1 |
| | 電気・ガス・熱供給・水道業 | 19.9 | 0.6 | 164.3 | 0.2 | 149.9 | ▲ 1.3 | 14.4 | 19.0 |
| | 情報通信業 | 20.1 | 0.0 | 170.0 | 0.4 | 154.4 | 2.6 | 15.6 | ▲ 17.9 |
| | 運輸業、郵便業 | 19.7 | 0.1 | 153.9 | ▲ 4.1 | 136.5 | ▲ 3.3 | 17.4 | ▲ 9.4 |
| | 卸売業、小売業 | 19.0 | 0.3 | 123.8 | 4.2 | 116.8 | 2.5 | 7.0 | 40.0 |
| | 金融業、保険業 | 19.5 | ▲ 0.4 | 153.9 | ▲ 2.5 | 146.5 | ▲ 2.1 | 7.4 | ▲ 8.6 |
| | 不動産業、物品賃貸業 | 18.9 | ▲ 0.5 | 143.4 | ▲ 2.1 | 137.9 | ▲ 2.3 | 5.5 | 5.7 |
| | 学術研究、専門・技術サービス業 | 20.4 | 0.9 | 165.8 | 7.9 | 155.4 | 8.2 | 10.4 | 3.0 |
| | 宿泊業、飲食サービス業 | 16.2 | ▲ 1.2 | 105.9 | ▲ 0.1 | 101.3 | ▲ 0.5 | 4.6 | 9.5 |
| | 生活関連サービス業、娯楽業 | 14.8 | ▲ 4.4 | 105.3 | ▲ 28.3 | 98.2 | ▲ 28.9 | 7.1 | ▲ 18.4 |
| | 教育、学習支援業 | 19.3 | 0.2 | 156.7 | ▲ 4.9 | 138.9 | 1.6 | 17.8 | ▲ 36.2 |
| | 医療、福祉 | 19.6 | 0.5 | 150.8 | 3.7 | 143.9 | 3.0 | 6.9 | 21.0 |
| | 複合サービス事業 | 19.6 | ▲ 0.1 | 160.6 | ▲ 0.6 | 149.1 | ▲ 0.5 | 11.5 | ▲ 1.7 |
| | サービス業(他に分類されないもの) | 19.6 | 0.4 | 153.2 | 1.1 | 141.6 | 0.8 | 11.6 | 5.4 |

※前年同月比は指数により計算しています。

3 雇用の動き

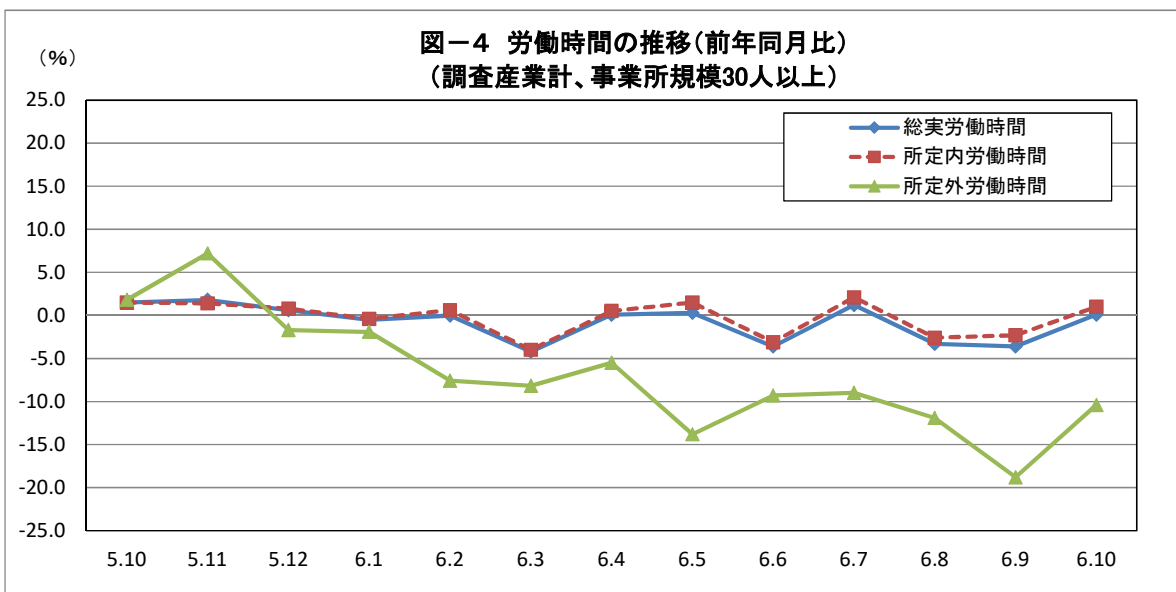
(1) 事業所規模5人以上(調査産業計)

10月分の常用労働者数は、規模5人以上の事業所で420,423人、前年同月比0.8%増となりました。
 このうち、製造業の常用労働者数は73,607人、前年同月比3.6%減となりました。
 また、卸売業・小売業の常用労働者は74,305人、前年同月比0.9%増となりました。
 パートタイム労働者比率は24.4%、前年同月差0.1ポイント減となりました。

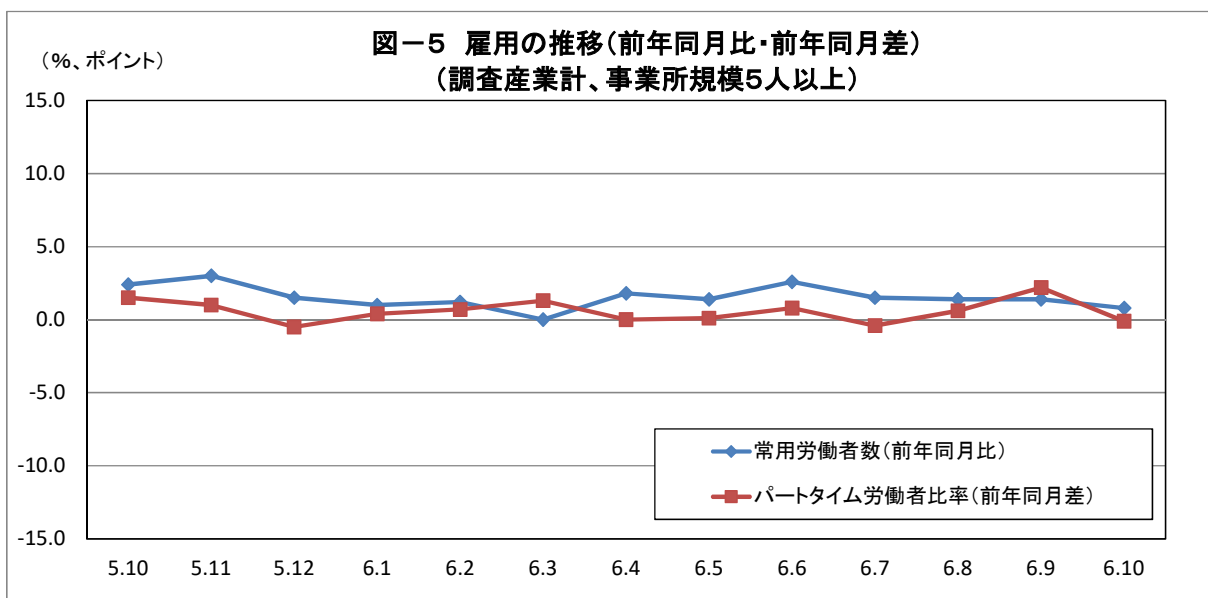

(2) 事業所規模30人以上(調査産業計)

10月分の常用労働者数は、規模30人以上の事業所で231,962人、前年同月比0.6%増となりました。
 このうち、製造業の常用労働者数は60,394人、前年同月比0.2%減となりました。
 また、卸売業・小売業の常用労働者は27,786人、前年同月比0.1%増となりました。
 パートタイム労働者比率は24.8%、前年同月差0.3ポイント減となりました。



表3 常用労働者数及び労働異動率

| 規模 | 産 業 | 本月末常用労働者数 | | 労働異動率 | | | | パートタイム労働者比率 | |
|-------------------|-----------------|-----------|-----------|-----------|-----------|-----------|-----------|-------------|--------|
| | | | | 入職率 | | 離職率 | | | |
| | | 前年 同月比 | 前年 同月差 | 前年 同月差 | 前年 同月差 | 前年 同月差 | 前年 同月差 | | |
| | | 人 | % | % | ポイント | % | ポイント | % | ポイント |
| 5 人 以 上 | 調査産業計 | 420,423 | 0.8 | 1.26 | ▲ 0.21 | 1.12 | ▲ 0.35 | 24.4 | ▲ 0.1 |
| | 鉱業、採石業、砂利採取業 | x | x | x | x | x | x | x | x |
| | 建設業 | 28,796 | ▲ 2.3 | 1.28 | 0.41 | 0.13 | ▲ 3.53 | 3.6 | ▲ 0.3 |
| | 製造業 | 73,607 | ▲ 3.6 | 0.75 | ▲ 0.17 | 0.91 | ▲ 0.70 | 7.6 | ▲ 1.7 |
| | 電気・ガス・熱供給・水道業 | x | x | x | x | x | x | x | x |
| | 情報通信業 | 3,833 | ▲ 2.0 | 0.08 | ▲ 0.47 | 0.80 | 0.45 | 2.6 | ▲ 1.8 |
| | 運輸業、郵便業 | 26,653 | 3.1 | 2.04 | ▲ 0.46 | 0.64 | ▲ 1.10 | 17.1 | 5.2 |
| | 卸売業、小売業 | 74,305 | 0.9 | 0.84 | ▲ 0.62 | 1.56 | 0.46 | 42.3 | 2.8 |
| | 金融業、保険業 | 10,544 | 11.2 | 1.50 | 0.90 | 1.85 | ▲ 0.17 | 9.6 | 8.1 |
| | 不動産業、物品賃貸業 | 4,699 | 0.6 | 0.55 | 0.15 | 0.36 | ▲ 0.07 | 26.8 | 8.4 |
| | 学術研究、専門・技術サービス業 | 8,313 | 7.4 | 0.16 | ▲ 0.82 | 0.06 | ▲ 1.01 | 6.6 | ▲ 6.5 |
| | 宿泊業、飲食サービス業 | 29,421 | 10.9 | 3.93 | ▲ 0.12 | 1.58 | ▲ 0.11 | 57.8 | ▲ 9.3 |
| | 生活関連サービス業、娯楽業 | 16,423 | ▲ 0.7 | 2.99 | 2.26 | 1.76 | 0.31 | 45.9 | ▲ 24.6 |
| | 教育、学習支援業 | 24,804 | ▲ 1.0 | 1.01 | ▲ 0.68 | 1.01 | 0.04 | 18.0 | ▲ 1.5 |
| | 医療、福祉 | 79,044 | 0.6 | 0.84 | ▲ 0.51 | 0.89 | ▲ 0.04 | 24.2 | ▲ 1.2 |
| 複合サービス事業 | 5,314 | ▲ 0.6 | 0.08 | ▲ 0.51 | 0.19 | 0.12 | 10.1 | 1.3 | |
| サービス業(他に分類されないもの) | 31,930 | 1.2 | 1.46 | 0.43 | 2.13 | 0.71 | 25.5 | 11.1 | |
| 30 人 以 上 | 調査産業計 | 231,962 | 0.6 | 1.27 | ▲ 0.19 | 1.15 | ▲ 0.29 | 24.8 | ▲ 0.3 |
| | 鉱業、採石業、砂利採取業 | x | x | x | x | x | x | x | x |
| | 建設業 | 11,143 | 0.6 | 1.32 | 0.56 | 0.00 | ▲ 0.71 | 2.6 | ▲ 1.1 |
| | 製造業 | 60,394 | ▲ 0.2 | 0.82 | 0.03 | 0.82 | ▲ 0.80 | 6.3 | ▲ 2.5 |
| | 電気・ガス・熱供給・水道業 | 1,751 | ▲ 1.7 | 0.80 | 0.53 | 1.19 | 0.23 | 6.6 | ▲ 0.3 |
| | 情報通信業 | 2,963 | ▲ 3.3 | 0.10 | ▲ 0.59 | 1.04 | 0.60 | 1.5 | ▲ 3.6 |
| | 運輸業、郵便業 | 15,269 | ▲ 0.7 | 1.78 | ▲ 0.14 | 1.11 | ▲ 0.72 | 26.3 | 8.9 |
| | 卸売業、小売業 | 27,786 | 0.1 | 0.83 | ▲ 1.07 | 1.72 | ▲ 0.12 | 71.5 | 1.8 |
| | 金融業、保険業 | 4,049 | ▲ 14.1 | 1.84 | 0.47 | 2.74 | 0.82 | 9.8 | 9.2 |
| | 不動産業、物品賃貸業 | x | x | x | x | x | x | x | x |
| | 学術研究、専門・技術サービス業 | 3,462 | ▲ 0.7 | 0.38 | ▲ 1.88 | 0.14 | ▲ 0.24 | 11.2 | ▲ 9.3 |
| | 宿泊業、飲食サービス業 | 12,345 | 11.5 | 4.51 | 0.46 | 2.17 | 0.21 | 68.2 | ▲ 3.9 |
| | 生活関連サービス業、娯楽業 | 3,255 | ▲ 5.4 | 2.80 | ▲ 0.24 | 3.89 | 1.07 | 62.7 | 15.2 |
| | 教育、学習支援業 | 14,723 | ▲ 0.5 | 1.71 | ▲ 0.36 | 1.22 | ▲ 0.03 | 19.4 | 1.2 |
| | 医療、福祉 | 49,334 | 1.8 | 0.93 | ▲ 0.26 | 0.69 | ▲ 0.16 | 20.3 | ▲ 3.2 |
| 複合サービス事業 | 3,642 | 6.7 | 0.11 | ▲ 1.00 | 0.27 | 0.14 | 7.0 | ▲ 0.2 | |
| サービス業(他に分類されないもの) | 20,346 | 0.4 | 1.57 | 0.04 | 1.97 | ▲ 0.15 | 23.4 | 2.4 | |

※前年同月比は指数により計算しています。

Ⅱ 統計表

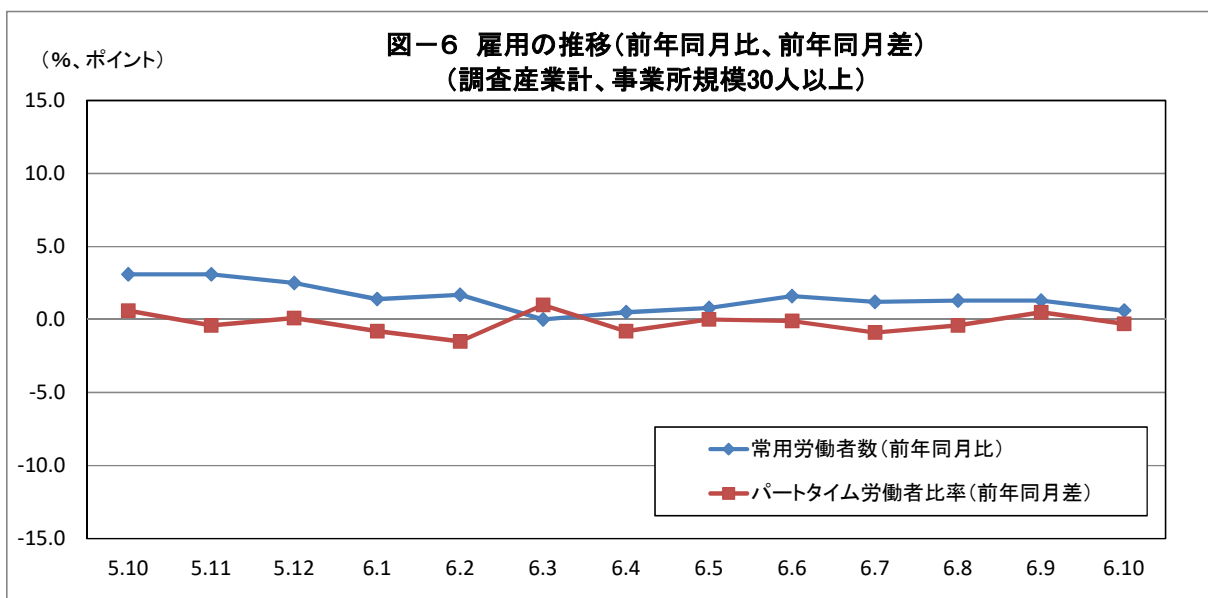
1 指数表

第1表 規模、産業別名目賃金指数(現金給与総額)

(令和2年平均=100)

| 規 種 | 年 月 | 調 査 | | 鉱 業、 採石業、 砂利採取業 | 建 設 業 | 製 造 業 | 対前年 (同月)比 | 電 気・ガ 斯・ 熱 供 給・ 水 道 業 | 情 報 通 信 業 | 運 輸 業、 郵 便 業 | 卸 売 業、 小 売 業 | 金 融 業、 保 險 業 | 不 動 産 業、 物 品 賃 貸 業 | 学 術 研 究、 専 門・技 術 サ ー ビ ス 業 | 宿 泊 業、 飲 食 サ ー ビ ス 業 | 生 活 関 連 サ ー ビ ス 業、 娯 楽 業 | 教 育、 学 習 支 援 業 | 医 療 福 祉 事 業 | 複 合 サ ー ビ ス 業 (他に分類さ れないもの) | サ ー ビ ス 業 (他に分類さ れないもの) | |
|-------------------|--------|-------|--------------|-----------------------|-------|-------|--------------|-----------------------------|--------------|-----------------|-----------------|-----------------|-----------------------|----------------------------------|----------------------------|--------------------------------|----------------------|-------------------|---|-------------------------------|-------|
| | | 産 業 計 | 対前年 (同月)比 | | | | | | | | | | | | | | | | | | |
| 5 人 以 上 | 令和 | 3年 | 101.4 | 1.4 | 108.9 | 107.7 | 105.2 | 5.2 | 109.4 | 99.3 | 94.8 | 109.5 | 94.2 | x | 96.4 | 97.1 | 78.8 | 92.9 | 99.3 | 101.9 | 101.9 |
| | | 4年 | 103.5 | 2.1 | x | 102.6 | 103.3 | ▲ 1.8 | 100.2 | 95.4 | 94.6 | 111.5 | 112.5 | 94.0 | 95.3 | 108.1 | 100.2 | 109.0 | 103.4 | 112.7 | 93.0 |
| | | 5年 | 103.1 | ▲ 0.4 | 90.5 | 102.3 | 105.8 | 2.4 | 99.5 | 112.5 | 94.2 | 108.3 | 117.3 | 109.2 | 91.8 | 91.8 | 82.3 | 115.9 | 103.9 | 114.5 | 103.7 |
| | 6年 | 10月 | 88.1 | 0.2 | 73.8 | 88.2 | 90.2 | 3.7 | 75.6 | 86.4 | 85.0 | 92.9 | 96.6 | 78.9 | 78.7 | 89.6 | 79.9 | 85.9 | 89.3 | 95.1 | 100.4 |
| | | 11月 | 100.9 | 7.6 | 111.5 | 99.1 | 108.3 | 11.0 | 74.1 | 103.2 | 85.8 | 103.1 | 113.9 | 116.4 | 82.4 | 91.1 | 77.3 | 128.9 | 97.7 | 117.0 | 108.4 |
| | | 12月 | 173.2 | ▲ 4.8 | 146.2 | 161.0 | 172.5 | ▲ 4.3 | 221.6 | 219.2 | 159.7 | 175.3 | 205.4 | 123.5 | 152.6 | 84.1 | 107.9 | 248.6 | 187.1 | 199.8 | 145.1 |
| | | 1月 | 93.7 | 5.3 | 77.5 | 97.5 | 92.0 | 3.3 | 78.7 | 84.4 | 106.0 | 98.5 | 99.8 | 90.3 | 83.0 | 93.4 | 80.8 | 79.2 | 93.3 | 97.6 | 108.3 |
| | | 2月 | 88.9 | 4.1 | 75.8 | 90.7 | 91.2 | 5.2 | 79.7 | 82.8 | 87.2 | 92.1 | 93.6 | 97.3 | 77.5 | 91.1 | 73.7 | 79.9 | 91.8 | 95.4 | 94.0 |
| | | 3月 | 92.8 | 1.8 | x | 93.5 | 94.7 | 5.9 | 92.5 | 115.1 | 83.5 | 97.3 | 116.7 | 81.9 | 88.0 | 89.7 | 84.8 | 81.3 | 97.4 | 93.9 | 97.0 |
| | | 4月 | 90.9 | 2.1 | x | 87.2 | 91.7 | 0.1 | 79.4 | 88.3 | 83.6 | 98.2 | 102.7 | 102.0 | 102.1 | 103.5 | 81.4 | 77.4 | 92.9 | 94.2 | 97.7 |
| | | 5月 | 96.9 | 6.0 | x | 98.8 | 91.8 | 5.8 | 82.0 | 102.8 | 97.0 | 99.2 | 139.2 | 113.1 | 77.1 | 98.5 | 80.8 | 76.4 | 106.0 | 108.1 | 102.8 |
| | | 6月 | 150.5 | 9.7 | x | 138.6 | 148.4 | 13.9 | 208.0 | 161.1 | 160.1 | 110.9 | 214.0 | 119.7 | 121.4 | 95.8 | 106.8 | 201.4 | 175.4 | 217.7 | 131.1 |
| | | 7月 | 120.6 | 1.6 | x | 124.8 | 144.3 | ▲ 6.4 | 80.2 | 116.3 | 93.2 | 161.7 | 102.5 | 89.3 | 85.7 | 109.8 | 100.9 | 94.4 | 112.4 | 103.1 | 121.2 |
| | 8月 | 95.6 | 3.1 | x | 110.0 | 103.2 | 3.0 | 80.2 | 88.7 | 105.8 | 93.9 | 100.0 | 107.3 | 92.6 | 109.6 | 106.9 | 80.6 | 88.8 | 94.0 | 97.5 | |
| | 9月 | 89.3 | 0.8 | x | 90.9 | 93.1 | 1.1 | 82.6 | 87.9 | 83.6 | 91.8 | 92.2 | 88.3 | 84.5 | 105.7 | 98.3 | 79.8 | 89.7 | 91.9 | 95.6 | |
| | 10月 | 91.7 | 2.8 | x | 97.1 | 93.0 | 0.5 | 82.2 | 82.1 | 89.8 | 92.8 | 95.8 | 85.3 | 90.4 | 111.7 | 105.3 | 80.7 | 90.4 | 96.8 | 101.6 | |
| | 対前年同月比 | | 2.8 | - | x | 9.0 | 0.5 | - | 6.6 | ▲ 4.3 | 4.3 | 3.3 | ▲ 1.4 | 7.7 | 14.9 | 26.9 | 32.1 | ▲ 5.4 | 0.9 | 2.5 | ▲ 3.7 |
| 30 人 以 上 | 令和 | 3年 | 102.0 | 2.0 | 108.9 | 98.8 | 108.3 | 8.4 | 106.7 | 103.2 | 98.8 | 98.1 | 91.3 | x | 92.3 | 101.3 | 93.0 | 96.6 | 102.9 | 103.6 | 103.8 |
| | | 4年 | 103.2 | 1.2 | x | 90.5 | 107.7 | ▲ 0.6 | 94.6 | 107.6 | 97.7 | 92.1 | 114.3 | 48.6 | 87.5 | 106.1 | 104.5 | 109.6 | 110.4 | 131.6 | 96.6 |
| | | 5年 | 102.2 | ▲ 1.0 | x | 95.9 | 107.8 | 0.1 | 98.8 | 116.3 | 96.9 | 84.2 | 116.1 | 48.4 | 89.5 | 120.9 | 110.5 | 111.5 | 103.8 | 122.8 | 109.3 |
| | 6年 | 10月 | 86.8 | 1.2 | x | 80.3 | 90.2 | 2.2 | 73.1 | 88.9 | 87.8 | 74.0 | 93.8 | 43.2 | 72.0 | 118.7 | 102.3 | 87.5 | 88.1 | 100.3 | 102.2 |
| | | 11月 | 96.1 | 2.2 | x | 81.5 | 112.4 | 11.0 | 71.3 | 110.4 | 83.5 | 87.2 | 98.1 | 64.4 | 81.6 | 122.8 | 99.3 | 87.0 | 93.6 | 104.0 | 114.3 |
| | | 12月 | 180.2 | ▲ 1.5 | x | 180.2 | 182.4 | ▲ 5.9 | 225.6 | 224.0 | 175.1 | 123.5 | 186.6 | 54.7 | 166.4 | 137.9 | 149.6 | 262.9 | 188.9 | 218.5 | 132.5 |
| | | 1月 | 87.2 | 4.6 | x | 74.8 | 91.8 | 3.7 | 79.2 | 87.0 | 84.6 | 79.2 | 100.3 | 58.9 | 80.6 | 107.1 | 80.5 | 82.3 | 92.1 | 100.2 | 96.7 |
| | | 2月 | 86.7 | 5.3 | x | 74.4 | 91.0 | 5.1 | 80.3 | 85.3 | 86.7 | 72.8 | 96.9 | 58.7 | 70.7 | 103.4 | 77.1 | 84.1 | 93.2 | 97.5 | 99.1 |
| | | 3月 | 89.3 | 0.2 | x | 75.1 | 95.0 | 6.7 | 94.9 | 114.6 | 77.3 | 79.2 | 109.5 | 51.2 | 79.8 | 109.0 | 80.0 | 86.5 | 94.4 | 95.8 | 103.4 |
| | | 4月 | 87.6 | 3.1 | x | 67.6 | 91.7 | 3.0 | 79.6 | 91.4 | 80.9 | 78.9 | 111.8 | 57.2 | 120.8 | 108.4 | 83.8 | 81.0 | 92.0 | 95.6 | 103.3 |
| | | 5月 | 96.6 | 6.3 | x | 90.7 | 91.4 | 5.4 | 82.1 | 100.0 | 81.8 | 89.0 | 226.3 | 69.9 | 72.2 | 112.8 | 85.7 | 79.1 | 108.6 | 115.8 | 106.6 |
| | | 6月 | 154.6 | 8.4 | x | 105.8 | 159.3 | 15.8 | 210.3 | 166.0 | 190.5 | 83.3 | 208.8 | 100.6 | 119.5 | 121.8 | 117.8 | 229.0 | 162.7 | 208.9 | 128.0 |
| | | 7月 | 114.7 | ▲ 3.5 | x | 98.0 | 146.8 | ▲ 10.4 | 81.1 | 128.3 | 95.2 | 123.5 | 105.9 | 62.7 | 82.8 | 116.4 | 89.9 | 78.8 | 113.6 | 97.7 | 125.6 |
| | 8月 | 90.3 | 2.5 | x | 102.6 | 100.1 | 3.0 | 81.6 | 93.2 | 83.4 | 77.8 | 94.9 | 58.6 | 76.6 | 119.3 | 85.9 | 77.1 | 90.4 | 96.4 | 102.6 | |
| | 9月 | 85.4 | 0.9 | x | 69.6 | 92.0 | ▲ 0.3 | 84.3 | 90.1 | 80.4 | 75.4 | 94.3 | 57.1 | 78.5 | 109.5 | 85.1 | 76.5 | 90.7 | 94.2 | 102.8 | |
| | 10月 | 87.4 | 0.6 | x | 77.2 | 91.3 | ▲ 1.3 | 84.3 | 82.4 | 89.5 | 78.5 | 101.3 | 52.5 | 78.6 | 109.7 | 84.1 | 79.0 | 90.7 | 101.1 | 109.7 | |
| | 対前年同月比 | | 0.6 | - | x | ▲ 3.9 | ▲ 1.3 | - | 10.2 | ▲ 6.6 | 1.4 | 6.2 | 6.1 | 21.5 | 9.2 | 3.3 | ▲ 20.7 | ▲ 7.8 | 2.6 | 1.1 | 6.6 |

第2表 規模、産業別実質賃金指数(現金給与総額)

(令和2年平均=100)

| 規模 | 年 | 月 | 調査 | | 鉱業、 採石業、建設業 | 製造業 | 対前年 (同月)比 | 電気・ガス・ 水道業 | 情報 通信業 | 運輸業、 郵便業 | 卸売業、 小売業 | 金融業、 保険業 | 不動産業、 物品賃貸業 | 学術研究、 専門・技術 サービス業 | 宿泊業、 飲食 サービス業 | 生活関連 サービス業、 娯楽業 | 教育、 学習 支援業 | 医療 福祉 | 複合 サービス 業 | サービス業 (他に分類さ れないもの) | |
|-------------------|------|-------|-------|--------------|----------------|-------|--------------|---------------|-----------|-------------|-------------|-------------|----------------|-------------------------|---------------------|-----------------------|------------------|----------|-----------------|---------------------------|-------|
| | | | 産業計 | 対前年 (同月)比 | | | | | | | | | | | | | | | | | |
| 5 人 以 上 | 令和 | 3年 | 101.2 | 1.2 | 108.7 | 107.5 | 105.0 | 5.0 | 109.2 | 99.1 | 94.6 | 109.3 | 94.0 | x | 96.2 | 96.9 | 78.6 | 92.7 | 99.1 | 101.7 | 101.7 |
| | | 4年 | 100.5 | ▲ 0.7 | x | 99.6 | 100.3 | ▲ 4.5 | 97.3 | 92.6 | 91.8 | 108.3 | 109.2 | 91.3 | 92.5 | 105.0 | 97.3 | 105.8 | 100.4 | 109.4 | 90.3 |
| | | 5年 | 95.8 | ▲ 4.7 | 84.1 | 95.1 | 98.3 | ▲ 2.0 | 92.5 | 104.6 | 87.5 | 100.7 | 109.0 | 101.5 | 85.3 | 85.3 | 76.5 | 107.7 | 96.6 | 106.4 | 96.4 |
| | 6年 | 10月 | 80.3 | ▲ 4.4 | 67.3 | 80.4 | 82.2 | ▲ 1.2 | 68.9 | 78.8 | 77.5 | 84.7 | 88.1 | 71.9 | 71.7 | 81.7 | 72.8 | 78.3 | 81.4 | 86.7 | 91.5 |
| | | 11月 | 92.1 | 3.0 | 101.8 | 90.5 | 98.9 | 6.3 | 67.7 | 94.2 | 78.4 | 94.2 | 104.0 | 106.3 | 75.3 | 83.2 | 70.6 | 117.7 | 89.2 | 106.8 | 99.0 |
| | | 12月 | 158.5 | ▲ 8.2 | 133.8 | 147.3 | 157.8 | ▲ 7.8 | 202.7 | 200.5 | 146.1 | 160.4 | 187.9 | 113.0 | 139.6 | 76.9 | 98.7 | 227.4 | 171.2 | 182.8 | 132.8 |
| | | 1月 | 85.6 | 1.9 | 70.8 | 89.1 | 84.1 | 0.0 | 71.9 | 77.1 | 96.9 | 90.0 | 91.2 | 82.5 | 75.9 | 85.4 | 73.9 | 72.4 | 85.3 | 89.2 | 99.0 |
| | | 2月 | 81.4 | 0.2 | 69.4 | 83.1 | 83.5 | 1.2 | 73.0 | 75.8 | 79.9 | 84.3 | 85.7 | 89.1 | 71.0 | 83.4 | 67.5 | 73.2 | 84.1 | 87.4 | 86.1 |
| | | 3月 | 84.7 | ▲ 1.7 | x | 85.4 | 86.5 | 2.4 | 84.5 | 105.1 | 76.3 | 88.9 | 106.6 | 74.8 | 80.4 | 81.9 | 77.4 | 74.2 | 88.9 | 85.8 | 88.6 |
| | | 4月 | 82.3 | ▲ 1.2 | x | 79.0 | 83.1 | ▲ 3.0 | 71.9 | 80.0 | 75.7 | 88.9 | 93.0 | 92.4 | 92.5 | 93.8 | 73.7 | 70.1 | 84.1 | 85.3 | 88.5 |
| | | 5月 | 87.2 | 1.9 | x | 88.9 | 82.6 | 1.5 | 73.8 | 92.5 | 87.3 | 89.3 | 125.3 | 101.8 | 69.4 | 88.7 | 72.7 | 68.8 | 95.4 | 97.3 | 92.5 |
| | | 6月 | 135.5 | 5.9 | x | 124.8 | 133.6 | 10.0 | 187.2 | 145.0 | 144.1 | 99.8 | 192.6 | 107.7 | 109.3 | 86.2 | 96.1 | 181.3 | 157.9 | 195.9 | 118.0 |
| | | 7月 | 108.2 | ▲ 2.0 | x | 111.9 | 129.4 | ▲ 9.6 | 71.9 | 104.3 | 83.6 | 145.0 | 91.9 | 80.1 | 76.9 | 98.5 | 90.5 | 84.7 | 100.8 | 92.5 | 108.7 |
| | 8月 | 85.4 | 0.1 | x | 98.2 | 92.1 | ▲ 0.1 | 71.6 | 79.2 | 94.5 | 83.8 | 89.3 | 95.8 | 82.7 | 97.9 | 95.4 | 72.0 | 79.3 | 83.9 | 87.1 | |
| | 9月 | 79.8 | ▲ 1.6 | x | 81.2 | 83.2 | ▲ 1.3 | 73.8 | 78.6 | 74.7 | 82.0 | 82.4 | 78.9 | 75.5 | 94.5 | 87.8 | 71.3 | 80.2 | 82.1 | 85.4 | |
| 10月 | 81.4 | 0.1 | x | 86.2 | 82.6 | ▲ 2.1 | 73.0 | 72.9 | 79.8 | 82.4 | 85.1 | 75.8 | 80.3 | 99.2 | 93.5 | 71.7 | 80.3 | 86.0 | 90.2 | | |
| 対前年同月比 | | | 0.1 | - | x | 6.2 | ▲ 2.1 | - | 3.8 | ▲ 6.8 | 1.8 | 0.6 | ▲ 4.0 | 5.0 | 12.0 | 23.7 | 28.6 | ▲ 7.7 | ▲ 1.7 | 0.0 | ▲ 6.1 |
| 30 人 以 上 | 令和 | 3年 | 101.8 | 1.8 | 108.7 | 98.6 | 108.1 | 8.1 | 106.5 | 103.0 | 98.6 | 97.9 | 91.1 | x | 92.1 | 101.1 | 92.8 | 96.4 | 102.7 | 103.4 | 103.6 |
| | | 4年 | 100.2 | ▲ 1.6 | x | 87.9 | 104.6 | ▲ 3.2 | 91.8 | 104.5 | 94.9 | 89.4 | 111.0 | 47.2 | 85.0 | 103.0 | 101.5 | 106.4 | 107.2 | 127.8 | 93.8 |
| | | 5年 | 95.0 | ▲ 5.2 | x | 89.1 | 100.2 | ▲ 4.2 | 91.8 | 108.1 | 90.1 | 78.3 | 107.9 | 45.0 | 83.2 | 112.4 | 102.7 | 103.6 | 96.5 | 114.1 | 101.6 |
| | 6年 | 10月 | 79.1 | ▲ 3.5 | x | 73.2 | 82.2 | ▲ 2.6 | 66.6 | 81.0 | 80.0 | 67.5 | 85.5 | 39.4 | 65.6 | 108.2 | 93.3 | 79.8 | 80.3 | 91.4 | 93.2 |
| | | 11月 | 87.8 | ▲ 2.0 | x | 74.4 | 102.6 | 6.2 | 65.1 | 100.8 | 76.3 | 79.6 | 89.6 | 58.8 | 74.5 | 112.1 | 90.7 | 79.5 | 85.5 | 95.0 | 104.4 |
| | | 12月 | 164.9 | ▲ 5.0 | x | 164.9 | 166.9 | ▲ 9.2 | 206.4 | 204.9 | 160.2 | 113.0 | 170.7 | 50.0 | 152.2 | 126.2 | 136.9 | 240.5 | 172.8 | 199.9 | 121.2 |
| | | 1月 | 79.7 | 1.3 | x | 68.4 | 83.9 | 0.4 | 72.4 | 79.5 | 77.3 | 72.4 | 91.7 | 53.8 | 73.7 | 97.9 | 73.6 | 75.2 | 84.2 | 91.6 | 88.4 |
| | | 2月 | 79.4 | 1.4 | x | 68.1 | 83.3 | 1.1 | 73.5 | 78.1 | 79.4 | 66.7 | 88.7 | 53.8 | 64.7 | 94.7 | 70.6 | 77.0 | 85.3 | 89.3 | 90.8 |
| | | 3月 | 81.6 | ▲ 3.1 | x | 68.6 | 86.8 | 3.2 | 86.7 | 104.7 | 70.6 | 72.3 | 100.0 | 46.8 | 72.9 | 99.5 | 73.1 | 79.0 | 86.2 | 87.5 | 94.4 |
| | | 4月 | 79.3 | ▲ 0.4 | x | 61.2 | 83.1 | ▲ 0.4 | 72.1 | 82.8 | 73.3 | 71.5 | 101.3 | 51.8 | 109.4 | 98.2 | 75.9 | 73.4 | 83.3 | 86.6 | 93.6 |
| | | 5月 | 86.9 | 2.0 | x | 81.6 | 82.3 | 1.2 | 73.9 | 90.0 | 73.6 | 80.1 | 203.7 | 62.9 | 65.0 | 101.5 | 77.1 | 71.2 | 97.7 | 104.2 | 95.9 |
| | | 6月 | 139.2 | 4.7 | x | 95.2 | 143.4 | 11.9 | 189.3 | 149.4 | 171.5 | 75.0 | 187.9 | 90.5 | 107.6 | 109.6 | 106.0 | 206.1 | 146.4 | 188.0 | 115.2 |
| | | 7月 | 102.9 | ▲ 6.8 | x | 87.9 | 131.7 | ▲ 13.5 | 72.7 | 115.1 | 85.4 | 110.8 | 95.0 | 56.2 | 74.3 | 104.4 | 80.6 | 70.7 | 101.9 | 87.6 | 112.6 |
| | 8月 | 80.6 | ▲ 0.6 | x | 91.6 | 89.4 | 0.0 | 72.9 | 83.2 | 74.5 | 69.5 | 84.7 | 52.3 | 68.4 | 106.5 | 76.7 | 68.8 | 80.7 | 86.1 | 91.6 | |
| | 9月 | 76.3 | ▲ 1.4 | x | 62.2 | 82.2 | ▲ 2.7 | 75.3 | 80.5 | 71.8 | 67.4 | 84.3 | 51.0 | 70.2 | 97.9 | 76.1 | 68.4 | 81.1 | 84.2 | 91.9 | |
| 10月 | 77.6 | ▲ 2.0 | x | 68.6 | 81.1 | ▲ 3.8 | 74.9 | 73.2 | 79.5 | 69.7 | 90.0 | 46.6 | 69.8 | 97.4 | 74.7 | 70.2 | 80.6 | 89.8 | 97.4 | | |
| 対前年同月比 | | | ▲ 2.0 | - | x | ▲ 6.3 | ▲ 3.8 | - | 7.5 | ▲ 9.0 | ▲ 1.2 | 3.4 | 3.4 | 18.3 | 6.4 | 0.6 | ▲ 22.8 | ▲ 10.1 | 0.1 | ▲ 1.4 | 3.8 |

第3表 規模、産業別名目賃金指数(きまって支給する給与)

(令和2年平均=100)

| 規 模 | 年 月 | 調 査 | | 鉱 業、 採石業、 砂利採取業 | 建 設 業 | 製 造 業 | 対前年 (同月)比 | 電 気・ガ 斯・ 熱 供 給・ 水 道 業 | 情 報 通 信 業 | 運 輸 業、 郵 便 業 | 卸 売 業、 小 売 業 | 金 融 業、 保 險 業 | 不 動 産 業、 物 品 賃 貸 業 | 学 術 研 究、 専 門・技 術 サ ー ビ ス 業 | 宿 泊 業、 飲 食 サ ー ビ ス 業 | 生 活 関 連 サ ー ビ ス 業、 娯 楽 業 | 教 育、 学 習 支 援 業 | 医 療 福 祉 事 業 | 複 合 サ ー ビ ス 業 (他に分類さ れないもの) | サ ー ビ ス 業 | | |
|-------------------|--------|-------|--------------|-----------------------|-------|-------|--------------|-----------------------------|--------------|-----------------|-----------------|-----------------|-----------------------|----------------------------------|----------------------------|--------------------------------|----------------------|-------------------|---|-----------|-------|-------|
| | | 産 業 計 | 対前年 (同月)比 | | | | | | | | | | | | | | | | | | | |
| 5 人 以 上 | 令和 | 3年 | 101.0 | 0.9 | 113.2 | 105.8 | 104.5 | 4.5 | 107.6 | 103.4 | 97.6 | 101.0 | 95.1 | x | 93.1 | 97.1 | 79.8 | 95.4 | 102.4 | 102.0 | 102.9 | |
| | | 4年 | 102.5 | 1.5 | x | 101.5 | 100.9 | ▲3.4 | 102.0 | 98.2 | 96.7 | 104.3 | 113.3 | 94.6 | 97.9 | 107.5 | 95.3 | 107.1 | 105.3 | 111.7 | 95.8 | |
| | | 5年 | 102.3 | ▲0.2 | 99.8 | 101.8 | 104.5 | 3.6 | 98.9 | 107.9 | 95.1 | 101.2 | 120.7 | 108.6 | 95.7 | 93.3 | 83.8 | 111.5 | 105.5 | 115.6 | 107.9 | |
| | 5年 | 10月 | 104.4 | 0.4 | 97.7 | 105.2 | 107.1 | 4.4 | 96.2 | 109.3 | 94.5 | 103.2 | 122.4 | 93.1 | 95.9 | 93.6 | 86.0 | 111.0 | 110.6 | 116.1 | 114.4 | |
| | | 11月 | 103.8 | 0.5 | 101.4 | 109.1 | 106.7 | 5.3 | 95.2 | 107.0 | 99.1 | 100.4 | 124.0 | 92.3 | 99.2 | 86.5 | 83.1 | 110.3 | 107.0 | 122.0 | 116.8 | |
| | | 12月 | 102.7 | ▲1.3 | 98.1 | 102.9 | 106.9 | 5.4 | 94.3 | 107.1 | 98.7 | 99.4 | 122.5 | 96.3 | 95.8 | 79.6 | 81.7 | 111.6 | 107.5 | 118.4 | 113.6 | |
| | | 6年 | 1月 | 105.4 | 3.9 | 102.6 | 105.6 | 106.7 | 4.5 | 100.8 | 104.7 | 97.2 | 103.4 | 126.5 | 106.6 | 101.4 | 97.3 | 86.9 | 101.8 | 112.8 | 120.9 | 105.2 |
| | | | 2月 | 104.3 | 3.1 | 100.3 | 108.1 | 108.2 | 4.9 | 102.6 | 104.7 | 99.5 | 97.4 | 118.6 | 114.0 | 98.0 | 95.4 | 79.2 | 100.4 | 112.2 | 118.2 | 106.5 |
| | | | 3月 | 105.3 | 3.5 | x | 106.6 | 110.2 | 6.4 | 112.2 | 106.3 | 94.2 | 100.6 | 132.1 | 96.7 | 99.5 | 94.0 | 91.1 | 103.7 | 113.1 | 116.4 | 108.1 |
| | | | 4月 | 106.1 | 3.2 | x | 100.9 | 108.9 | 4.0 | 100.4 | 111.7 | 95.4 | 104.9 | 130.1 | 102.9 | 101.6 | 108.5 | 87.6 | 99.0 | 115.0 | 116.2 | 110.7 |
| | | | 5月 | 105.3 | 3.6 | x | 105.4 | 108.9 | 5.5 | 105.4 | 102.2 | 96.5 | 103.9 | 106.2 | 122.8 | 97.6 | 102.3 | 86.9 | 99.3 | 113.4 | 119.2 | 110.4 |
| | | | 6月 | 105.7 | 2.9 | x | 106.0 | 110.7 | 3.8 | 102.2 | 107.4 | 98.0 | 104.1 | 122.1 | 116.2 | 98.8 | 94.9 | 83.6 | 96.2 | 114.1 | 116.8 | 110.4 |
| | | | 7月 | 107.8 | 3.8 | x | 112.4 | 113.6 | 4.8 | 102.9 | 105.1 | 98.0 | 102.5 | 123.9 | 99.7 | 106.3 | 110.0 | 104.7 | 107.8 | 110.3 | 113.0 | 112.1 |
| | 8月 | 106.3 | 2.1 | x | 109.8 | 110.0 | 2.1 | 103.1 | 108.6 | 99.2 | 101.7 | 118.0 | 112.5 | 104.7 | 110.9 | 106.8 | 104.5 | 110.0 | 116.5 | 107.0 | | |
| | 9月 | 106.1 | 1.8 | x | 106.9 | 109.9 | 1.1 | 106.1 | 109.4 | 96.7 | 102.0 | 116.0 | 104.2 | 107.0 | 109.3 | 105.7 | 103.9 | 111.2 | 113.9 | 109.3 | | |
| | 10月 | 108.2 | 2.5 | x | 111.7 | 110.8 | 0.8 | 105.6 | 103.6 | 98.4 | 103.0 | 121.0 | 100.7 | 114.4 | 116.9 | 113.2 | 102.9 | 112.0 | 119.7 | 115.3 | | |
| | 対前年同月比 | | 2.5 | - | x | 5.1 | 0.8 | - | 7.6 | ▲4.5 | 3.1 | 3.3 | ▲1.7 | 7.7 | 19.4 | 27.1 | 31.9 | ▲6.5 | 0.9 | 3.9 | ▲4.0 | |
| 30 人 以 上 | 令和 | 3年 | 102.2 | 2.2 | 113.3 | 98.7 | 106.5 | 6.4 | 106.5 | 105.4 | 100.4 | 96.0 | 90.9 | x | 93.1 | 101.1 | 92.2 | 97.7 | 104.2 | 104.4 | 105.0 | |
| | | 4年 | 103.5 | 1.3 | x | 96.0 | 103.7 | ▲2.6 | 97.6 | 107.0 | 101.9 | 92.4 | 124.5 | 53.6 | 90.3 | 105.9 | 105.3 | 106.8 | 111.4 | 124.2 | 100.9 | |
| | | 5年 | 102.5 | ▲1.0 | x | 99.6 | 105.3 | 1.5 | 99.7 | 110.8 | 96.5 | 84.6 | 123.4 | 54.3 | 89.3 | 120.3 | 111.2 | 110.1 | 105.2 | 120.0 | 112.2 | |
| | 5年 | 10月 | 104.6 | 1.6 | x | 103.6 | 107.6 | 2.9 | 93.9 | 112.4 | 98.1 | 85.0 | 119.9 | 53.8 | 89.5 | 122.0 | 110.9 | 112.3 | 109.0 | 119.4 | 113.5 | |
| | | 11月 | 104.3 | 1.3 | x | 105.0 | 106.9 | 3.4 | 92.7 | 109.7 | 99.3 | 84.9 | 125.4 | 58.0 | 93.2 | 119.7 | 107.6 | 111.9 | 105.2 | 125.6 | 118.3 | |
| | | 12月 | 103.8 | ▲0.5 | x | 99.7 | 108.4 | 3.8 | 91.6 | 110.8 | 99.6 | 86.6 | 118.1 | 56.5 | 89.3 | 118.1 | 113.3 | 111.4 | 105.4 | 118.1 | 111.5 | |
| | | 6年 | 1月 | 104.6 | 4.5 | x | 96.4 | 107.4 | 4.2 | 102.6 | 107.3 | 97.4 | 90.9 | 128.3 | 73.5 | 93.7 | 109.1 | 87.3 | 105.7 | 113.5 | 121.0 | 107.2 |
| | | | 2月 | 104.3 | 4.7 | x | 96.0 | 108.4 | 4.5 | 104.5 | 107.9 | 100.7 | 83.6 | 123.9 | 73.2 | 89.0 | 106.6 | 83.5 | 108.0 | 112.9 | 117.7 | 110.3 |
| | | | 3月 | 105.1 | 3.8 | x | 93.0 | 111.0 | 6.9 | 123.4 | 109.6 | 91.6 | 88.7 | 127.2 | 63.8 | 89.9 | 112.4 | 86.0 | 112.5 | 112.1 | 115.7 | 113.7 |
| | | | 4月 | 104.4 | 2.1 | x | 83.0 | 109.5 | 3.7 | 101.2 | 115.5 | 94.3 | 90.6 | 142.9 | 71.4 | 91.1 | 111.8 | 90.8 | 102.6 | 113.3 | 114.8 | 113.5 |
| | | | 5月 | 103.8 | 2.7 | x | 94.4 | 109.1 | 5.3 | 106.7 | 102.9 | 97.3 | 86.4 | 123.8 | 70.2 | 91.0 | 114.4 | 92.8 | 102.7 | 111.4 | 119.9 | 110.5 |
| | | | 6月 | 105.3 | 2.7 | x | 97.4 | 111.9 | 4.0 | 103.7 | 110.0 | 97.8 | 90.5 | 125.9 | 70.3 | 92.9 | 111.8 | 92.3 | 101.2 | 111.4 | 115.7 | 115.4 |
| | | | 7月 | 105.5 | 1.9 | x | 96.0 | 112.0 | 1.7 | 105.2 | 108.9 | 98.2 | 89.2 | 135.3 | 65.8 | 99.5 | 112.5 | 87.9 | 100.3 | 111.0 | 113.1 | 120.9 |
| | 8月 | 104.4 | 1.2 | x | 98.4 | 109.3 | 0.9 | 106.2 | 113.5 | 99.2 | 87.7 | 121.4 | 73.2 | 96.6 | 116.0 | 87.7 | 100.2 | 111.7 | 116.4 | 113.9 | | |
| | 9月 | 103.4 | 1.1 | x | 89.7 | 109.3 | 0.0 | 109.5 | 113.6 | 95.4 | 86.7 | 119.1 | 71.2 | 99.0 | 112.2 | 92.2 | 99.6 | 112.0 | 113.8 | 114.7 | | |
| | 10月 | 105.1 | 0.4 | x | 99.5 | 109.4 | ▲0.9 | 109.4 | 103.8 | 97.3 | 90.2 | 129.6 | 65.5 | 99.0 | 112.6 | 91.0 | 99.3 | 112.0 | 121.6 | 121.7 | | |
| | 対前年同月比 | | 0.4 | - | x | ▲4.0 | ▲0.9 | - | 11.5 | ▲6.9 | ▲1.4 | 6.2 | 6.1 | 21.7 | 10.6 | 3.0 | ▲20.9 | ▲9.7 | 2.6 | 2.2 | 6.6 | |

第4表 規模、産業別実質賃金指数(きまって支給する給与)

(令和2年平均=100)

| 規 模 | 年 月 | 調 査 業 計 | 調 査 | | | 電 気・ガ ス・ 水 道 業 | 情 報 通 信 業 | 運 輸 業、 郵 便 業 | 卸 売 業、 小 売 業 | 金 融 業、 保 険 業 | 不 動 産 業、 物 品 賃 貸 業 | 学 術 研 究、 専 門・技 術 サ ー ビ ス 業 | 宿 泊 業、 飲 食 サ ー ビ ス 業 | 生 活 関 連 サ ー ビ ス 業、 娯 楽 業 | 教 育、 学 習 支 援 業 | 医 療 福 祉 | 複 合 サ ー ビ ス 業 | サ ー ビ ス 業 (他に分類さ れないもの) | | | | |
|-------------------|--------|------------------|------------------|---------------------|-------|-------------------|--------------|-----------------|-----------------|-----------------|-----------------------|----------------------------------|----------------------------|--------------------------------|----------------------|------------|---------------------|-------------------------------|-------|------------------|-----------------|-------|
| | | | 対 前 年 (同 月) 比 | 採 石 業、 砂 利 採 取 業 | 建 設 業 | | | | | | | | | | | | | | 製 造 業 | 対 前 年 (同 月) 比 | 熱 供 給・ 水 道 業 | |
| 5 人 以 上 | 令和 | 3年 | 100.8 | 0.8 | 113.0 | 105.6 | 104.3 | 4.3 | 107.4 | 103.2 | 97.4 | 100.8 | 94.9 | x | 92.9 | 96.9 | 79.6 | 95.2 | 102.2 | 101.8 | 102.7 | |
| | | 4年 | 99.5 | ▲1.3 | x | 98.5 | 98.0 | ▲6.0 | 99.0 | 95.3 | 93.9 | 101.3 | 110.0 | 91.8 | 95.0 | 104.4 | 92.5 | 104.0 | 102.2 | 108.4 | 93.0 | |
| | | 5年 | 95.1 | ▲4.4 | 92.8 | 94.6 | 97.1 | ▲0.9 | 91.9 | 100.3 | 88.4 | 94.1 | 112.2 | 100.9 | 88.9 | 86.7 | 77.9 | 103.6 | 98.0 | 107.4 | 100.3 | |
| | 5年 | 10月 | 95.2 | ▲4.2 | 89.1 | 95.9 | 97.6 | ▲0.5 | 87.7 | 99.6 | 86.1 | 94.1 | 111.6 | 84.9 | 87.4 | 85.3 | 78.4 | 101.2 | 100.8 | 105.8 | 104.3 | |
| | | 11月 | 94.8 | ▲3.8 | 92.6 | 99.6 | 97.4 | 0.8 | 86.9 | 97.7 | 90.5 | 91.7 | 113.2 | 84.3 | 90.6 | 79.0 | 75.9 | 100.7 | 97.7 | 111.4 | 106.7 | |
| | | 12月 | 94.0 | ▲4.8 | 89.8 | 94.1 | 97.8 | 1.7 | 86.3 | 98.0 | 90.3 | 90.9 | 112.1 | 88.1 | 87.6 | 72.8 | 74.7 | 102.1 | 98.4 | 108.3 | 103.9 | |
| | | 6年 | 1月 | 96.3 | 0.5 | 93.8 | 96.5 | 97.5 | 1.1 | 92.1 | 95.7 | 88.8 | 94.5 | 115.6 | 97.4 | 92.7 | 88.9 | 79.4 | 93.1 | 103.1 | 110.5 | 96.2 |
| | | | 2月 | 95.5 | ▲0.8 | 91.8 | 99.0 | 99.1 | 1.0 | 94.0 | 95.9 | 91.1 | 89.2 | 108.6 | 104.4 | 89.7 | 87.4 | 72.5 | 91.9 | 102.7 | 108.2 | 97.5 |
| | | | 3月 | 96.2 | 0.0 | x | 97.4 | 100.6 | 2.8 | 102.5 | 97.1 | 86.0 | 91.9 | 120.6 | 88.3 | 90.9 | 85.8 | 83.2 | 94.7 | 103.3 | 106.3 | 98.7 |
| | | | 4月 | 96.1 | ▲0.1 | x | 91.4 | 98.6 | 0.6 | 90.9 | 101.2 | 86.4 | 95.0 | 117.8 | 93.2 | 92.0 | 98.3 | 79.3 | 89.7 | 104.2 | 105.3 | 100.3 |
| | | | 5月 | 94.8 | ▲0.4 | x | 94.9 | 98.0 | 1.3 | 94.9 | 92.0 | 86.9 | 93.5 | 95.6 | 110.5 | 87.8 | 92.1 | 78.2 | 89.4 | 102.1 | 107.3 | 99.4 |
| | | | 6月 | 95.1 | ▲0.6 | x | 95.4 | 99.6 | 0.3 | 92.0 | 96.7 | 88.2 | 93.7 | 109.9 | 104.6 | 88.9 | 85.4 | 75.2 | 86.6 | 102.7 | 105.1 | 99.4 |
| | | | 7月 | 96.7 | 0.1 | x | 100.8 | 101.9 | 1.1 | 92.3 | 94.3 | 87.9 | 91.9 | 111.1 | 89.4 | 95.3 | 98.7 | 93.9 | 96.7 | 98.9 | 101.3 | 100.5 |
| | 8月 | 94.9 | ▲0.9 | x | 98.0 | 98.2 | ▲0.9 | 92.1 | 97.0 | 88.6 | 90.8 | 105.4 | 100.4 | 93.5 | 99.0 | 95.4 | 93.3 | 98.2 | 104.0 | 95.5 | | |
| | 9月 | 94.8 | ▲0.5 | x | 95.5 | 98.2 | ▲1.3 | 94.8 | 97.8 | 86.4 | 91.2 | 103.7 | 93.1 | 95.6 | 97.7 | 94.5 | 92.9 | 99.4 | 101.8 | 97.7 | | |
| | 10月 | 96.1 | ▲0.2 | x | 99.2 | 98.4 | ▲1.8 | 93.8 | 92.0 | 87.4 | 91.5 | 107.5 | 89.4 | 101.6 | 103.8 | 100.5 | 91.4 | 99.5 | 106.3 | 102.4 | | |
| | 対前年同月比 | | | ▲0.2 | - | x | 2.4 | ▲1.8 | - | 4.8 | ▲7.0 | 0.5 | 0.7 | ▲4.2 | 4.8 | 16.4 | 23.9 | 28.5 | ▲9.0 | ▲1.7 | 1.2 | ▲6.4 |
| 30 人 以 上 | 令和 | 3年 | 102.0 | 2.0 | 113.1 | 98.5 | 106.3 | 6.3 | 106.3 | 105.2 | 100.2 | 95.8 | 90.7 | x | 92.9 | 100.9 | 92.0 | 97.5 | 104.0 | 104.2 | 104.8 | |
| | | 4年 | 100.5 | ▲1.5 | x | 93.2 | 100.7 | ▲5.3 | 94.8 | 103.9 | 98.9 | 89.7 | 120.9 | 52.0 | 87.7 | 102.8 | 102.2 | 103.7 | 108.2 | 120.6 | 98.0 | |
| | | 5年 | 95.3 | ▲5.2 | x | 92.6 | 97.9 | ▲2.8 | 92.7 | 103.0 | 89.7 | 78.6 | 114.7 | 50.5 | 83.0 | 111.8 | 103.3 | 102.3 | 97.8 | 111.5 | 104.3 | |
| | 5年 | 10月 | 95.4 | ▲3.1 | x | 94.4 | 98.1 | ▲1.9 | 85.6 | 102.5 | 89.4 | 77.5 | 109.3 | 49.0 | 81.6 | 111.2 | 101.1 | 102.4 | 99.4 | 108.8 | 103.5 | |
| | | 11月 | 95.3 | ▲3.0 | x | 95.9 | 97.6 | ▲1.0 | 84.7 | 100.2 | 90.7 | 77.5 | 114.5 | 53.0 | 85.1 | 109.3 | 98.3 | 102.2 | 96.1 | 114.7 | 108.0 | |
| | | 12月 | 95.0 | ▲4.0 | x | 91.2 | 99.2 | 0.1 | 83.8 | 101.4 | 91.1 | 79.2 | 108.1 | 51.7 | 81.7 | 108.1 | 103.7 | 101.9 | 96.4 | 108.1 | 102.0 | |
| | | 6年 | 1月 | 95.6 | 1.2 | x | 88.1 | 98.2 | 0.8 | 93.8 | 98.1 | 89.0 | 83.1 | 117.3 | 67.2 | 85.6 | 99.7 | 79.8 | 96.6 | 103.7 | 110.6 | 98.0 |
| | | | 2月 | 95.5 | 0.7 | x | 87.9 | 99.3 | 0.7 | 95.7 | 98.8 | 92.2 | 76.6 | 113.5 | 67.0 | 81.5 | 97.6 | 76.5 | 98.9 | 103.4 | 107.8 | 101.0 |
| | | | 3月 | 96.0 | 0.3 | x | 84.9 | 101.4 | 3.4 | 112.7 | 100.1 | 83.7 | 81.0 | 116.2 | 58.3 | 82.1 | 102.6 | 78.5 | 102.7 | 102.4 | 105.7 | 103.8 |
| | | | 4月 | 94.6 | ▲1.3 | x | 75.2 | 99.2 | 0.3 | 91.7 | 104.6 | 85.4 | 82.1 | 129.4 | 64.7 | 82.5 | 101.3 | 82.2 | 92.9 | 102.6 | 104.0 | 102.8 |
| | | | 5月 | 93.4 | ▲1.4 | x | 85.0 | 98.2 | 1.1 | 96.0 | 92.6 | 87.6 | 77.8 | 111.4 | 63.2 | 81.9 | 103.0 | 83.5 | 92.4 | 100.3 | 107.9 | 99.5 |
| | | | 6月 | 94.8 | ▲0.7 | x | 87.7 | 100.7 | 0.5 | 93.3 | 99.0 | 88.0 | 81.5 | 113.3 | 63.3 | 83.6 | 100.6 | 83.1 | 91.1 | 100.3 | 104.1 | 103.9 |
| | | | 7月 | 94.6 | ▲1.7 | x | 86.1 | 100.4 | ▲1.9 | 94.3 | 97.7 | 88.1 | 80.0 | 121.3 | 59.0 | 89.2 | 100.9 | 78.8 | 90.0 | 99.6 | 101.4 | 108.4 |
| | 8月 | 93.2 | ▲1.8 | x | 87.9 | 97.6 | ▲2.1 | 94.8 | 101.3 | 88.6 | 78.3 | 108.4 | 65.4 | 86.3 | 103.6 | 78.3 | 89.5 | 99.7 | 103.9 | 101.7 | | |
| | 9月 | 92.4 | ▲1.3 | x | 80.2 | 97.7 | ▲2.3 | 97.9 | 101.5 | 85.3 | 77.5 | 106.4 | 63.6 | 88.5 | 100.3 | 82.4 | 89.0 | 100.1 | 101.7 | 102.5 | | |
| | 10月 | 93.3 | ▲2.3 | x | 88.4 | 97.2 | ▲3.4 | 97.2 | 92.2 | 86.4 | 80.1 | 115.1 | 58.2 | 87.9 | 100.0 | 80.8 | 88.2 | 99.5 | 108.0 | 108.1 | | |
| | 対前年同月比 | | | ▲2.3 | - | x | ▲6.4 | ▲3.4 | - | 8.7 | ▲9.3 | ▲4.0 | 3.5 | 3.4 | 18.5 | 7.9 | 0.4 | ▲23.0 | ▲12.1 | ▲0.1 | ▲0.4 | 3.8 |

第5表 規模、産業別名目賃金指数(所定内給与)

(令和2年平均=100)

| 規 種 | 年 月 | 調 査 | | 鉱 業、 採石業、 砂利採取業 | 建 設 業 | 製 造 業 | 対前年 (同月)比 | 電 気・ガ 斯・ 水 道 業 | 情 報 通 信 業 | 運 輸 業、 郵 便 業 | 卸 売 業、 小 売 業 | 金 融 業、 保 險 業 | 不 動 産 業、 物 品 賃 貸 業 | 学 術 研 究、 専 門 ・ 技 術 サービス業 | 宿 泊 業、 飲 食 サービス業 | 生 活 関 連 サービス業 | 教 育、 学 習 支 援 業 | 医 療 福 祉 事 業 | 複 合 サービス (他に分類さ れないもの) | サ ー ビ ス 業 (他に分類さ れないもの) | | |
|-------------------|--------|-------|--------------|-----------------------|-------|-------|--------------|-------------------|-----------|-----------------|-----------------|-----------------|-----------------------|-----------------------------|---------------------|------------------|-------------------|----------------|------------------------------|-------------------------------|-------|-------|
| | | 産 業 計 | 対前年 (同月)比 | | | | | | | | | | | | | | | | | | | |
| 5 人 以 上 | 令和 | 3年 | 100.8 | 0.8 | 112.1 | 105.6 | 102.6 | 2.5 | 107.5 | 102.6 | 100.4 | 102.8 | 93.8 | x | 92.8 | 95.9 | 80.1 | 95.4 | 101.7 | 101.6 | 103.1 | |
| | | 4年 | 102.1 | 1.3 | x | 102.1 | 99.9 | ▲2.6 | 102.3 | 97.1 | 99.2 | 105.5 | 111.9 | 93.9 | 95.4 | 104.3 | 93.7 | 107.8 | 103.3 | 107.4 | 96.9 | |
| | | 5年 | 102.6 | 0.5 | 106.3 | 102.6 | 104.7 | 4.8 | 99.9 | 104.5 | 100.8 | 102.3 | 116.2 | 108.0 | 92.2 | 92.2 | 84.1 | 112.8 | 105.6 | 111.7 | 105.8 | |
| | 5年 | 10月 | 104.6 | 0.9 | 104.0 | 104.7 | 107.3 | 5.3 | 98.1 | 105.4 | 101.0 | 104.2 | 117.6 | 91.3 | 92.6 | 93.5 | 86.7 | 112.7 | 110.6 | 111.8 | 109.7 | |
| | | 11月 | 103.3 | 0.4 | 107.8 | 106.1 | 106.4 | 6.7 | 92.4 | 103.0 | 106.0 | 100.7 | 118.1 | 89.5 | 94.0 | 85.7 | 83.2 | 112.0 | 106.8 | 116.6 | 112.7 | |
| | | 12月 | 102.4 | ▲1.1 | 104.9 | 102.3 | 105.8 | 5.8 | 96.7 | 104.6 | 105.5 | 99.9 | 117.1 | 95.4 | 92.5 | 78.8 | 82.0 | 113.2 | 107.2 | 112.1 | 108.4 | |
| | | 6年 | 1月 | 105.8 | 3.9 | 108.5 | 104.4 | 106.7 | 3.8 | 102.7 | 101.8 | 108.1 | 103.7 | 123.8 | 105.5 | 102.5 | 95.9 | 87.4 | 102.9 | 112.1 | 115.4 | 106.0 |
| | | | 2月 | 104.9 | 3.3 | 106.5 | 107.2 | 107.7 | 5.3 | 101.4 | 101.7 | 113.4 | 97.9 | 117.2 | 114.5 | 98.3 | 94.4 | 80.8 | 100.7 | 112.0 | 112.8 | 106.7 |
| | | | 3月 | 105.8 | 3.7 | x | 106.6 | 109.3 | 5.5 | 112.9 | 102.0 | 107.1 | 100.9 | 128.2 | 91.9 | 98.4 | 92.8 | 93.2 | 104.1 | 113.2 | 112.7 | 109.0 |
| | | | 4月 | 106.8 | 3.2 | x | 102.9 | 109.0 | 4.1 | 101.3 | 109.6 | 105.7 | 103.7 | 128.4 | 104.7 | 100.8 | 109.0 | 89.0 | 99.9 | 114.9 | 112.8 | 111.1 |
| | | | 5月 | 106.2 | 3.7 | x | 108.7 | 108.8 | 5.0 | 106.6 | 98.1 | 107.3 | 104.3 | 104.4 | 126.8 | 97.3 | 100.4 | 88.5 | 100.7 | 113.0 | 115.2 | 109.7 |
| | | | 6月 | 106.8 | 3.8 | x | 109.4 | 111.0 | 5.4 | 103.3 | 103.9 | 109.0 | 105.3 | 118.2 | 118.7 | 97.3 | 93.8 | 85.4 | 97.5 | 114.2 | 112.7 | 110.3 |
| | | | 7月 | 108.7 | 4.6 | x | 114.8 | 112.2 | 4.0 | 104.3 | 101.7 | 108.5 | 103.7 | 122.7 | 98.9 | 106.3 | 109.7 | 107.2 | 109.6 | 110.2 | 110.5 | 112.3 |
| | 8月 | 107.0 | 2.7 | x | 112.3 | 109.3 | 1.4 | 102.9 | 106.4 | 109.9 | 102.9 | 116.9 | 113.2 | 105.4 | 109.5 | 108.4 | 102.1 | 109.9 | 113.1 | 107.7 | | |
| | 9月 | 107.5 | 3.4 | x | 110.5 | 110.1 | 1.9 | 104.3 | 107.0 | 109.7 | 103.0 | 115.8 | 104.9 | 107.8 | 108.9 | 107.7 | 104.6 | 111.4 | 111.5 | 108.8 | | |
| | 10月 | 109.1 | 3.5 | x | 114.3 | 111.0 | 1.6 | 105.1 | 98.5 | 109.6 | 103.5 | 120.4 | 100.2 | 115.4 | 116.1 | 113.8 | 104.8 | 111.6 | 115.2 | 113.3 | | |
| | 対前年同月比 | | 3.5 | - | x | 8.0 | 1.6 | - | 5.1 | ▲6.2 | 7.1 | 2.9 | 1.7 | 9.9 | 24.6 | 26.5 | 31.6 | ▲6.3 | 0.7 | 4.2 | ▲0.5 | |
| 30 人 以 上 | 令和 | 3年 | 101.2 | 1.1 | 112.1 | 99.8 | 104.0 | 4.0 | 106.6 | 104.3 | 97.7 | 96.6 | 89.3 | x | 92.9 | 99.4 | 94.6 | 97.9 | 103.1 | 103.4 | 104.6 | |
| | | 4年 | 102.4 | 1.2 | x | 99.6 | 102.2 | ▲1.7 | 98.5 | 104.8 | 101.1 | 91.6 | 125.3 | 54.5 | 89.8 | 104.2 | 103.2 | 106.8 | 107.9 | 116.9 | 102.9 | |
| | | 5年 | 102.7 | 0.3 | x | 104.9 | 104.9 | 2.6 | 100.8 | 106.3 | 101.7 | 83.9 | 120.8 | 55.1 | 87.6 | 119.4 | 107.5 | 110.0 | 104.6 | 115.6 | 112.8 | |
| | 5年 | 10月 | 105.0 | 2.6 | x | 109.2 | 107.0 | 3.1 | 96.6 | 107.5 | 104.4 | 84.7 | 117.0 | 55.9 | 88.0 | 121.1 | 109.4 | 112.7 | 108.2 | 115.0 | 113.9 | |
| | | 11月 | 103.8 | 1.4 | x | 108.7 | 105.7 | 3.7 | 89.5 | 104.2 | 104.5 | 82.9 | 121.2 | 57.8 | 91.3 | 118.7 | 101.6 | 112.3 | 104.1 | 119.7 | 118.8 | |
| | | 12月 | 103.5 | 0.7 | x | 104.0 | 106.8 | 4.8 | 94.2 | 107.0 | 104.6 | 85.4 | 114.5 | 56.5 | 88.4 | 117.1 | 110.5 | 111.6 | 104.2 | 111.8 | 111.6 | |
| | | 6年 | 1月 | 104.7 | 4.9 | x | 99.9 | 106.6 | 2.9 | 103.5 | 103.5 | 104.0 | 89.3 | 124.5 | 75.7 | 94.4 | 108.9 | 83.7 | 105.7 | 112.3 | 115.9 | 110.1 |
| | | | 2月 | 104.8 | 5.3 | x | 101.0 | 107.5 | 5.0 | 102.0 | 103.4 | 110.5 | 82.0 | 122.3 | 76.0 | 90.0 | 106.7 | 82.5 | 106.6 | 112.2 | 113.1 | 113.2 |
| | | | 3月 | 105.3 | 3.7 | x | 96.6 | 109.3 | 5.1 | 121.9 | 103.8 | 100.5 | 87.6 | 125.0 | 65.8 | 89.1 | 111.3 | 86.1 | 111.1 | 111.6 | 112.3 | 116.9 |
| | | | 4月 | 104.9 | 2.0 | x | 89.5 | 108.8 | 3.4 | 101.8 | 113.1 | 99.3 | 89.9 | 140.7 | 74.1 | 90.2 | 111.1 | 89.4 | 102.1 | 112.8 | 111.3 | 116.4 |
| | | | 5月 | 104.5 | 2.9 | x | 102.5 | 108.6 | 5.1 | 108.6 | 97.6 | 103.4 | 86.4 | 120.8 | 73.3 | 90.9 | 113.4 | 90.7 | 103.0 | 110.6 | 115.9 | 113.6 |
| | | | 6月 | 106.1 | 3.2 | x | 105.7 | 111.4 | 4.9 | 105.2 | 105.5 | 103.6 | 89.6 | 123.8 | 73.7 | 91.6 | 110.8 | 91.5 | 101.5 | 111.1 | 111.9 | 119.6 |
| | | | 7月 | 106.0 | 2.3 | x | 104.3 | 110.9 | 1.9 | 106.0 | 105.3 | 104.0 | 88.3 | 133.2 | 67.3 | 97.5 | 111.7 | 86.7 | 100.4 | 110.5 | 111.3 | 123.5 |
| | 8月 | 104.2 | 0.7 | x | 105.9 | 108.5 | 0.7 | 105.4 | 111.3 | 103.6 | 86.6 | 119.1 | 75.9 | 94.7 | 113.7 | 86.0 | 94.0 | 111.3 | 113.5 | 116.6 | | |
| | 9月 | 104.3 | 2.2 | x | 97.2 | 109.3 | 1.2 | 106.5 | 111.7 | 104.1 | 85.5 | 117.1 | 75.0 | 98.1 | 112.3 | 90.7 | 98.4 | 112.0 | 112.0 | 116.1 | | |
| | 10月 | 105.6 | 0.8 | x | 107.1 | 109.4 | 0.3 | 108.5 | 98.3 | 103.3 | 88.7 | 127.6 | 68.0 | 98.3 | 112.7 | 89.7 | 99.7 | 111.2 | 117.6 | 121.7 | | |
| | 対前年同月比 | | 0.8 | - | x | ▲1.8 | 0.3 | - | 8.0 | ▲8.2 | ▲1.7 | 4.7 | 6.8 | 21.6 | 11.7 | 3.5 | ▲20.8 | ▲9.7 | 2.6 | 2.5 | 6.8 | |

第6表 規模、産業別労働時間指数(総実労働時間)

(令和2年平均=100)

| 規 種 | 年 月 | 調 査 業 計 | 採石業、建設業 | | 製造業 | 電気・ガス・情報 | | 運輸業、卸売業、金融業、不動産業 | 学術研究、宿泊業、生活関連 | 教育、医療 | 複合サービス業 | サービス業(他に分類されないもの) | | | | | | | | | | |
|-------------------|--------|------------------|----------|----------|-------|----------|-------|------------------|---------------|-------|---------|-------------------|-------|---------|-------|--------|-------|-------|-------|-------|-------|-------|
| | | | 対前年(同月)比 | 対前年(同月)比 | | 熱供給・水道業 | 通信業 | | | | | | 専門・技術 | 飲食サービス業 | 学習 | 福祉 | サービス | | | | | |
| 人 以 上 | 令和 | 3年 | 99.0 | ▲ 1.1 | 100.6 | 100.7 | 102.6 | 2.6 | 99.6 | 103.9 | 96.4 | 96.1 | 100.6 | x | 99.1 | 94.9 | 94.7 | 95.9 | 99.6 | 102.8 | 100.0 | |
| | | 4年 | 98.4 | ▲ 0.6 | x | 96.8 | 100.6 | ▲ 1.9 | 104.9 | 103.8 | 91.6 | 96.6 | 95.4 | 104.0 | 99.8 | 105.4 | 98.1 | 102.0 | 96.7 | 104.0 | 99.6 | |
| | | 5年 | 98.0 | ▲ 0.4 | 98.6 | 96.7 | 100.7 | 0.1 | 102.6 | 103.9 | 92.3 | 97.2 | 103.4 | 114.5 | 103.0 | 91.2 | 98.6 | 108.1 | 95.5 | 106.0 | 103.1 | |
| | 5年 | 10月 | 100.7 | 0.9 | 104.9 | 102.2 | 102.5 | 0.0 | 108.5 | 108.6 | 90.7 | 99.3 | 105.4 | 111.6 | 105.2 | 91.7 | 105.1 | 118.2 | 97.9 | 108.4 | 107.9 | |
| | | 11月 | 99.3 | 0.0 | 106.3 | 103.2 | 104.4 | 1.1 | 103.3 | 102.9 | 91.6 | 97.9 | 102.5 | 114.4 | 106.0 | 81.9 | 100.2 | 109.1 | 96.8 | 105.1 | 106.8 | |
| | | 12月 | 97.6 | ▲ 1.3 | 100.1 | 99.4 | 103.2 | 1.1 | 100.1 | 102.2 | 91.0 | 98.3 | 106.5 | 102.1 | 102.2 | 78.5 | 89.5 | 100.4 | 97.5 | 112.3 | 103.0 | |
| | | 6年 | 1月 | 92.2 | ▲ 0.4 | 91.9 | 90.0 | 91.9 | ▲ 2.2 | 96.8 | 99.7 | 82.7 | 95.7 | 98.1 | 108.4 | 88.3 | 94.2 | 91.1 | 85.3 | 92.9 | 104.2 | 93.6 |
| | | | 2月 | 94.5 | ▲ 0.2 | 97.5 | 98.0 | 100.3 | 0.6 | 96.3 | 98.9 | 77.9 | 95.3 | 95.7 | 122.3 | 98.6 | 87.7 | 82.9 | 95.0 | 93.5 | 97.2 | 97.2 |
| | | | 3月 | 96.8 | ▲ 3.7 | x | 97.4 | 100.6 | ▲ 1.7 | 97.0 | 103.6 | 77.9 | 98.1 | 108.0 | 104.3 | 100.5 | 92.8 | 102.9 | 100.5 | 94.9 | 105.1 | 100.7 |
| | | | 4月 | 101.6 | 1.5 | x | 98.2 | 103.3 | 0.1 | 102.9 | 106.5 | 85.1 | 103.7 | 114.7 | 106.3 | 111.4 | 102.6 | 100.6 | 111.2 | 100.9 | 109.1 | 101.4 |
| | | | 5月 | 96.8 | 1.4 | x | 89.8 | 97.2 | 2.7 | 101.8 | 106.9 | 83.8 | 95.1 | 105.4 | 113.3 | 102.6 | 97.6 | 101.5 | 108.5 | 97.9 | 108.3 | 99.5 |
| | | | 6月 | 98.7 | ▲ 4.0 | x | 98.6 | 103.6 | ▲ 1.7 | 98.9 | 103.8 | 83.4 | 99.7 | 109.7 | 100.5 | 104.9 | 90.6 | 97.1 | 104.2 | 98.3 | 103.7 | 100.3 |
| | | | 7月 | 101.3 | 1.8 | x | 102.2 | 107.3 | 4.5 | 109.7 | 111.3 | 83.2 | 98.2 | 107.9 | 110.2 | 109.2 | 101.5 | 100.3 | 114.8 | 99.7 | 103.9 | 103.6 |
| | 8月 | 92.7 | ▲ 2.5 | x | 88.9 | 92.8 | ▲ 3.0 | 99.8 | 100.6 | 83.6 | 95.7 | 105.0 | 100.4 | 95.8 | 102.5 | 98.6 | 76.1 | 93.4 | 103.9 | 95.6 | | |
| | 9月 | 96.4 | ▲ 3.9 | x | 99.1 | 100.8 | ▲ 2.5 | 97.0 | 102.5 | 78.0 | 99.8 | 95.6 | 106.8 | 99.2 | 96.0 | 94.6 | 103.1 | 94.2 | 100.0 | 97.2 | | |
| 10月 | 100.6 | ▲ 0.5 | x | 99.8 | 104.0 | 0.7 | 110.2 | 111.8 | 83.6 | 95.9 | 101.7 | 109.9 | 104.9 | 105.4 | 105.2 | 116.1 | 100.4 | 107.7 | 103.7 | | | |
| 対前年同月比 | | ▲ 0.5 | - | x | ▲ 2.3 | 0.7 | - | 3.3 | 2.7 | ▲ 7.5 | ▲ 1.8 | ▲ 3.5 | ▲ 1.1 | ▲ 0.2 | 17.4 | ▲ 0.6 | ▲ 0.9 | 2.4 | ▲ 0.4 | ▲ 4.5 | | |
| 30 人 以 上 | 令和 | 3年 | 101.0 | 0.9 | 100.6 | 99.9 | 102.9 | 3.0 | 100.4 | 104.9 | 104.1 | 97.6 | 101.2 | x | 98.2 | 105.5 | 97.6 | 99.7 | 99.4 | 102.9 | 102.7 | |
| | | 4年 | 98.6 | ▲ 2.4 | x | 97.4 | 101.1 | ▲ 1.7 | 104.6 | 103.4 | 95.0 | 94.0 | 102.6 | 124.4 | 96.3 | 106.5 | 98.1 | 102.6 | 96.7 | 105.4 | 100.0 | |
| | | 5年 | 98.4 | ▲ 0.2 | x | 97.1 | 100.7 | ▲ 0.4 | 102.1 | 103.6 | 93.6 | 87.4 | 108.1 | 120.3 | 98.8 | 118.3 | 103.5 | 109.9 | 95.6 | 107.7 | 103.3 | |
| | 5年 | 10月 | 100.4 | 1.5 | x | 101.3 | 101.9 | ▲ 0.4 | 110.1 | 108.1 | 92.5 | 85.9 | 109.7 | 120.2 | 99.8 | 121.0 | 109.0 | 123.5 | 97.5 | 107.5 | 105.8 | |
| | | 11月 | 100.1 | 1.8 | x | 102.5 | 104.3 | 1.4 | 102.4 | 102.8 | 95.3 | 88.2 | 107.5 | 123.2 | 100.6 | 114.0 | 102.7 | 110.9 | 96.6 | 104.5 | 105.9 | |
| | | 12月 | 99.1 | 0.6 | x | 99.7 | 102.8 | ▲ 0.1 | 100.9 | 100.8 | 95.1 | 89.1 | 110.2 | 115.0 | 96.6 | 112.7 | 100.0 | 103.2 | 96.9 | 113.1 | 103.2 | |
| | | 6年 | 1月 | 92.7 | ▲ 0.5 | x | 94.8 | 91.8 | ▲ 2.4 | 96.8 | 99.2 | 88.1 | 91.5 | 100.1 | 123.9 | 89.1 | 108.7 | 77.0 | 86.6 | 94.9 | 104.4 | 94.5 |
| | | | 2月 | 94.1 | 0.0 | x | 97.8 | 99.7 | ▲ 0.2 | 98.2 | 98.0 | 78.8 | 84.0 | 99.9 | 117.4 | 95.6 | 100.0 | 73.0 | 101.3 | 93.5 | 98.5 | 99.1 |
| | | | 3月 | 95.9 | ▲ 4.2 | x | 96.0 | 100.7 | ▲ 1.4 | 97.1 | 103.9 | 76.9 | 87.9 | 102.0 | 119.4 | 97.5 | 112.0 | 75.2 | 104.9 | 93.6 | 105.4 | 104.1 |
| | | | 4月 | 100.0 | 0.1 | x | 93.6 | 103.2 | ▲ 0.4 | 102.8 | 106.6 | 89.9 | 90.7 | 108.8 | 120.9 | 106.1 | 108.4 | 83.6 | 116.6 | 100.4 | 110.4 | 102.2 |
| | | | 5月 | 96.4 | 0.3 | x | 87.6 | 96.9 | 1.9 | 102.7 | 106.7 | 87.8 | 89.3 | 110.1 | 118.1 | 102.8 | 113.3 | 85.3 | 112.6 | 96.3 | 109.0 | 99.3 |
| | | | 6月 | 98.4 | ▲ 3.6 | x | 99.7 | 103.4 | ▲ 2.0 | 100.0 | 104.1 | 88.0 | 90.9 | 110.1 | 120.1 | 101.4 | 108.3 | 85.7 | 105.2 | 96.2 | 105.3 | 100.4 |
| | | | 7月 | 101.0 | 1.2 | x | 103.4 | 105.4 | 2.4 | 109.6 | 109.4 | 87.4 | 89.4 | 112.5 | 125.6 | 110.6 | 108.1 | 82.4 | 110.7 | 99.7 | 102.5 | 110.0 |
| | 8月 | 92.7 | ▲ 3.3 | x | 88.3 | 92.0 | ▲ 3.7 | 99.6 | 102.0 | 89.1 | 90.3 | 107.7 | 116.6 | 103.1 | 114.8 | 79.9 | 77.0 | 95.2 | 103.9 | 100.4 | | |
| | 9月 | 95.1 | ▲ 3.6 | x | 101.1 | 99.7 | ▲ 3.6 | 97.9 | 100.3 | 79.2 | 85.8 | 102.5 | 108.4 | 100.7 | 109.1 | 82.1 | 101.2 | 94.2 | 99.8 | 100.1 | | |
| 10月 | 100.4 | 0.1 | x | 100.4 | 102.6 | 0.0 | 109.1 | 108.9 | 89.0 | 89.6 | 107.2 | 117.7 | 107.7 | 109.4 | 81.9 | 115.3 | 101.1 | 106.8 | 107.5 | | | |
| 対前年同月比 | | 0.1 | - | x | ▲ 0.6 | 0.0 | - | 0.2 | 0.4 | ▲ 4.1 | 4.2 | ▲ 2.5 | ▲ 2.1 | 7.9 | ▲ 0.1 | ▲ 28.3 | ▲ 4.9 | 3.7 | ▲ 0.6 | 1.1 | | |

第7表 規模、産業別労働時間指数(所定内労働時間)

(令和2年平均=100)

| 規 種 | 年 月 | 調 査 | | 鉱 業、 採石業、 砂利採取業 | 建 設 業 | 製 造 業 | 対 前 年 (同月)比 | 電 気・ガ 斯・ 水 道 業 | 情 報 通 信 業 | 運 輸 業、 郵 便 業 | 卸 売 業、 小 売 業 | 金 融 業、 保 險 業 | 不 動 産 業、 物 品 賃 貸 業 | 学 術 研 究、 専 門・技 術 サ ー ビ ス 業 | 宿 泊 業、 飲 食 サ ー ビ ス 業 | 生 活 関 連 サ ー ビ ス 業、 娯 楽 業 | 教 育、 学 習 支 援 業 | 医 療 福 祉 事 業 | 複 合 サ ー ビ ス (他に分類さ れないもの) | サ ー ビ ス 業 | |
|-------------------|--------|-------|----------------|-----------------------|-------|-------|----------------|-------------------|-----------|-----------------|-----------------|-----------------|-----------------------|----------------------------------|----------------------------|--------------------------------|----------------------|----------------|------------------------------------|-----------|-------|
| | | 産 業 計 | 対 前 年 (同月)比 | | | | | | | | | | | | | | | | | | |
| 5 人 以 上 | 令和 | 3年 | 99.1 | ▲ 0.8 | 100.3 | 98.8 | 100.8 | 0.8 | 99.7 | 104.5 | 99.7 | 97.7 | 100.8 | x | 99.6 | 94.0 | 94.9 | 100.3 | 99.1 | 101.9 | 99.8 |
| | | 4年 | 98.1 | ▲ 1.0 | x | 95.4 | 99.8 | ▲ 1.0 | 105.8 | 104.1 | 95.6 | 97.8 | 95.4 | 102.1 | 98.2 | 102.7 | 97.1 | 102.6 | 95.6 | 100.2 | 101.6 |
| | | 5年 | 98.0 | ▲ 0.1 | 103.3 | 95.7 | 100.4 | 0.6 | 104.2 | 101.9 | 95.5 | 98.5 | 101.5 | 113.3 | 100.7 | 90.6 | 100.3 | 104.7 | 95.5 | 103.9 | 103.5 |
| | 5年 | 10月 | 100.5 | 1.1 | 110.2 | 99.7 | 102.1 | 0.9 | 110.6 | 105.7 | 95.6 | 100.3 | 103.7 | 108.9 | 103.2 | 91.8 | 106.6 | 112.7 | 97.9 | 106.1 | 107.5 |
| | | 11月 | 98.8 | 0.0 | 111.5 | 100.6 | 103.9 | 1.6 | 104.7 | 100.6 | 96.6 | 98.8 | 100.6 | 111.9 | 102.1 | 81.6 | 102.0 | 105.6 | 95.9 | 101.3 | 106.2 |
| | | 12月 | 97.2 | ▲ 1.3 | 105.4 | 97.9 | 102.3 | 0.7 | 102.9 | 99.8 | 96.0 | 98.1 | 104.2 | 100.8 | 99.1 | 79.1 | 91.2 | 98.0 | 96.2 | 108.0 | 103.3 |
| | 6年 | 1月 | 92.3 | ▲ 0.3 | 96.3 | 88.3 | 91.7 | ▲ 1.7 | 98.2 | 97.5 | 90.9 | 95.2 | 97.3 | 102.5 | 89.1 | 92.0 | 92.5 | 88.2 | 91.2 | 100.1 | 95.2 |
| | | 2月 | 94.9 | 0.2 | 102.5 | 96.4 | 100.1 | 1.3 | 97.1 | 96.1 | 87.8 | 95.4 | 94.7 | 114.7 | 98.9 | 86.5 | 84.8 | 96.0 | 92.9 | 95.4 | 98.4 |
| | | 3月 | 97.0 | ▲ 3.6 | x | 95.4 | 100.3 | ▲ 1.6 | 96.1 | 99.7 | 87.7 | 97.7 | 104.5 | 96.0 | 99.6 | 91.0 | 106.1 | 101.1 | 94.5 | 103.6 | 101.8 |
| | | 4月 | 102.1 | 1.9 | x | 98.9 | 103.8 | 0.7 | 103.7 | 102.8 | 93.5 | 102.8 | 113.9 | 97.7 | 111.5 | 101.7 | 102.9 | 111.3 | 100.3 | 107.3 | 102.5 |
| | | 5月 | 97.5 | 2.0 | x | 91.2 | 97.3 | 2.7 | 103.3 | 106.2 | 92.5 | 94.9 | 105.0 | 111.3 | 102.1 | 96.0 | 104.1 | 109.9 | 97.4 | 105.7 | 100.7 |
| | | 6月 | 99.5 | ▲ 3.3 | x | 99.9 | 104.0 | ▲ 1.2 | 101.1 | 101.4 | 92.2 | 100.4 | 106.9 | 100.5 | 103.1 | 88.6 | 99.2 | 104.7 | 97.9 | 102.9 | 101.1 |
| | | 7月 | 101.8 | 2.3 | x | 102.7 | 106.3 | 3.8 | 112.0 | 108.9 | 91.6 | 98.7 | 108.0 | 108.4 | 111.1 | 97.0 | 102.6 | 114.2 | 99.4 | 102.3 | 105.7 |
| | 8月 | 93.3 | ▲ 1.9 | x | 89.4 | 91.9 | ▲ 3.5 | 100.1 | 96.7 | 91.7 | 95.7 | 105.5 | 99.6 | 97.4 | 100.0 | 100.4 | 77.8 | 93.0 | 103.3 | 96.7 | |
| | 9月 | 96.4 | ▲ 3.6 | x | 100.5 | 100.6 | ▲ 1.9 | 95.9 | 98.1 | 87.8 | 96.0 | 96.2 | 105.7 | 100.5 | 95.0 | 96.0 | 101.6 | 93.7 | 98.2 | 97.8 | |
| 10月 | 101.2 | 0.5 | x | 100.3 | 104.3 | 1.9 | 109.9 | 109.6 | 92.3 | 96.0 | 102.1 | 107.6 | 105.8 | 104.4 | 106.1 | 115.5 | 99.6 | 105.3 | 104.1 | | |
| 対前年同月比 | | 0.5 | - | x | 0.8 | 1.9 | - | 1.2 | 3.4 | ▲ 3.2 | ▲ 2.8 | ▲ 1.7 | ▲ 0.3 | 2.6 | 16.3 | ▲ 1.1 | 3.7 | 1.6 | ▲ 0.3 | ▲ 3.5 | |
| 30 人 以 上 | 令和 | 3年 | 100.1 | 0.0 | 100.3 | 99.8 | 100.7 | 0.7 | 100.0 | 105.3 | 103.1 | 98.6 | 98.8 | x | 100.0 | 104.7 | 98.3 | 101.6 | 98.1 | 101.5 | 101.6 |
| | | 4年 | 97.5 | ▲ 2.6 | x | 97.1 | 99.6 | ▲ 1.1 | 105.1 | 102.7 | 96.9 | 94.0 | 102.8 | 126.8 | 96.1 | 105.3 | 96.6 | 98.7 | 94.0 | 99.5 | 102.7 |
| | | 5年 | 97.9 | 0.4 | x | 97.2 | 100.0 | 0.4 | 102.6 | 100.5 | 96.3 | 87.8 | 105.9 | 122.7 | 97.8 | 118.0 | 102.7 | 103.1 | 94.9 | 104.1 | 105.3 |
| | 5年 | 10月 | 99.8 | 1.5 | x | 100.8 | 100.9 | 0.4 | 112.0 | 103.9 | 96.2 | 86.8 | 107.4 | 124.7 | 99.0 | 121.3 | 107.5 | 113.2 | 96.7 | 104.5 | 108.1 |
| | | 11月 | 99.1 | 1.4 | x | 101.4 | 103.3 | 1.4 | 103.7 | 99.2 | 98.3 | 88.2 | 104.5 | 124.8 | 99.3 | 114.1 | 100.1 | 105.5 | 94.4 | 99.0 | 107.6 |
| | | 12月 | 98.1 | 0.8 | x | 98.7 | 101.4 | 0.0 | 103.1 | 97.0 | 97.6 | 89.1 | 107.2 | 117.1 | 95.7 | 112.6 | 100.3 | 98.5 | 94.5 | 107.3 | 106.3 |
| | 6年 | 1月 | 92.1 | ▲ 0.4 | x | 93.2 | 91.3 | ▲ 1.7 | 97.3 | 96.1 | 91.9 | 90.5 | 98.1 | 126.6 | 89.2 | 108.0 | 75.6 | 86.2 | 92.3 | 99.5 | 97.3 |
| | | 2月 | 94.2 | 0.6 | x | 98.9 | 99.3 | 0.7 | 96.9 | 93.7 | 85.4 | 83.8 | 98.3 | 120.8 | 95.6 | 99.9 | 73.6 | 97.9 | 92.2 | 96.2 | 102.6 |
| | | 3月 | 95.8 | ▲ 4.0 | x | 95.5 | 99.7 | ▲ 1.5 | 94.7 | 98.8 | 83.1 | 87.5 | 99.8 | 122.8 | 95.8 | 111.0 | 76.3 | 101.6 | 92.9 | 103.0 | 107.7 |
| | | 4月 | 100.1 | 0.5 | x | 97.5 | 103.0 | ▲ 0.1 | 102.8 | 101.7 | 93.5 | 90.2 | 106.5 | 125.3 | 105.6 | 108.1 | 82.7 | 113.1 | 99.4 | 107.5 | 105.8 |
| | | 5月 | 96.9 | 1.5 | x | 90.7 | 97.0 | 2.5 | 103.6 | 105.5 | 91.7 | 89.8 | 107.3 | 122.6 | 102.1 | 112.8 | 83.8 | 111.9 | 95.5 | 105.4 | 103.2 |
| | | 6月 | 98.9 | ▲ 3.1 | x | 104.1 | 103.4 | ▲ 1.2 | 100.7 | 100.5 | 92.3 | 90.8 | 108.0 | 125.1 | 99.9 | 107.6 | 82.3 | 103.2 | 95.5 | 104.0 | 104.6 |
| | | 7月 | 101.3 | 2.1 | x | 106.4 | 105.0 | 2.8 | 110.2 | 106.6 | 91.3 | 89.5 | 110.9 | 129.5 | 109.9 | 107.1 | 80.5 | 110.2 | 98.8 | 100.6 | 113.4 |
| | 8月 | 92.8 | ▲ 2.6 | x | 90.7 | 91.3 | ▲ 3.6 | 98.5 | 97.8 | 92.1 | 90.1 | 105.9 | 120.7 | 103.2 | 112.8 | 78.7 | 76.4 | 94.3 | 103.1 | 103.5 | |
| | 9月 | 95.5 | ▲ 2.3 | x | 106.4 | 99.4 | ▲ 2.5 | 95.8 | 95.8 | 85.6 | 85.9 | 100.9 | 113.3 | 100.0 | 109.1 | 78.4 | 98.4 | 93.2 | 97.6 | 102.6 | |
| 10月 | 100.5 | 1.0 | x | 104.1 | 102.6 | 1.4 | 108.9 | 106.9 | 93.3 | 89.2 | 105.5 | 121.8 | 107.2 | 109.5 | 79.6 | 112.7 | 99.6 | 104.0 | 109.4 | | |
| 対前年同月比 | | 1.0 | - | x | 3.6 | 1.4 | - | ▲ 1.3 | 2.6 | ▲ 3.3 | 2.5 | ▲ 2.1 | ▲ 2.3 | 8.2 | ▲ 0.5 | ▲ 28.9 | 1.6 | 3.0 | ▲ 0.5 | 0.8 | |

第8表 規模、産業別労働時間指数(所定外労働時間)

(令和2年平均=100)

| 規模 | 年 | 月 | 調査 | | 鉱業、 採石業、建設業 | 製造業 | 対前年 (同月)比 | 電気・ガス・ 熱供給・ 水道業 | 情報 通信業 | 運輸業、 郵便業 | 卸売業、 小売業 | 金融業、 保険業 | 不動産業、 物品賃貸業 | 学術研究、 専門・技術 サービス業 | 宿泊業、 飲食 サービス業 | 生活関連 サービス業、 娯楽業 | 教育、 学習 支援業 | 医療 福祉 | 複合 サービス 業 | サービス業 (他に分類さ れないもの) | | |
|-------------|-------------------|------|--------|--------------|----------------|--------|--------------|-----------------------|-----------|-------------|-------------|-------------|----------------|-------------------------|---------------------|-----------------------|------------------|----------|-----------------|---------------------------|-------|--------|
| | | | 産業計 | 対前年 (同月)比 | | | | | | | | | | | | | | | | | | |
| 人 以 上 | 令和 | 3年 | 97.9 | ▲ 2.2 | 105.3 | 133.4 | 125.3 | 25.4 | 97.9 | 97.1 | 79.9 | 69.7 | 95.6 | x | 89.9 | 120.4 | 91.6 | 61.0 | 116.5 | 121.5 | 102.6 | |
| | | 4年 | 101.4 | 3.6 | x | 120.8 | 112.2 | ▲ 10.5 | 95.3 | 99.8 | 72.1 | 77.5 | 94.9 | 151.6 | 127.6 | 188.1 | 119.9 | 97.5 | 135.5 | 180.1 | 76.5 | |
| | | 5年 | 97.9 | ▲ 3.5 | 27.1 | 113.8 | 104.1 | ▲ 7.2 | 84.9 | 129.5 | 76.5 | 76.8 | 144.7 | 144.1 | 142.2 | 112.2 | 53.4 | 135.6 | 95.7 | 148.4 | 98.0 | |
| | 5年 | 10月 | 103.1 | ▲ 2.0 | 23.8 | 145.1 | 107.7 | ▲ 10.0 | 85.6 | 144.4 | 66.7 | 83.1 | 140.6 | 178.7 | 140.7 | 88.6 | 65.3 | 162.9 | 100.0 | 153.6 | 112.3 | |
| | | 11月 | 105.2 | 0.0 | 27.7 | 147.3 | 111.1 | ▲ 5.1 | 88.0 | 132.5 | 67.0 | 83.1 | 143.8 | 178.7 | 174.1 | 91.4 | 53.1 | 137.7 | 127.9 | 182.6 | 114.9 | |
| | | 12月 | 104.1 | ▲ 1.0 | 18.8 | 125.3 | 114.5 | 5.5 | 68.8 | 132.5 | 66.3 | 102.4 | 157.8 | 134.0 | 155.6 | 60.0 | 46.9 | 119.9 | 141.9 | 198.6 | 99.1 | |
| | | 6年 | 1月 | 90.7 | ▲ 2.3 | 23.8 | 118.7 | 93.2 | ▲ 9.9 | 82.4 | 127.4 | 42.6 | 104.8 | 117.2 | 259.6 | 72.8 | 162.9 | 55.1 | 62.3 | 148.8 | 187.0 | 74.6 |
| | | | 2月 | 88.7 | ▲ 6.4 | 20.8 | 124.2 | 102.6 | ▲ 7.0 | 87.2 | 133.3 | 29.2 | 94.0 | 115.6 | 321.3 | 92.6 | 125.7 | 32.7 | 87.4 | 116.3 | 133.3 | 83.3 |
| | | | 3月 | 92.8 | ▲ 5.2 | x | 131.9 | 105.1 | ▲ 2.4 | 107.2 | 152.1 | 29.8 | 104.8 | 182.8 | 319.1 | 114.8 | 145.7 | 22.4 | 96.0 | 109.3 | 134.8 | 87.7 |
| | | | 4月 | 94.8 | ▲ 3.2 | x | 86.8 | 98.3 | ▲ 4.9 | 94.4 | 152.1 | 43.9 | 119.3 | 131.3 | 331.9 | 108.6 | 131.4 | 40.8 | 109.9 | 123.3 | 146.4 | 87.7 |
| | | | 5月 | 85.6 | ▲ 9.7 | x | 65.9 | 94.9 | 1.0 | 85.6 | 114.5 | 40.7 | 97.6 | 115.6 | 163.8 | 109.9 | 145.7 | 34.7 | 96.7 | 114.0 | 159.4 | 85.1 |
| | | | 6月 | 87.6 | ▲ 13.3 | x | 75.8 | 98.3 | ▲ 8.7 | 75.2 | 134.2 | 40.1 | 89.2 | 170.3 | 100.0 | 135.8 | 151.4 | 44.9 | 100.7 | 114.0 | 118.8 | 90.4 |
| | | | 7月 | 94.8 | ▲ 5.2 | x | 94.5 | 118.8 | 11.2 | 84.8 | 141.9 | 42.0 | 90.4 | 106.3 | 155.3 | 74.1 | 240.0 | 42.9 | 119.2 | 114.0 | 136.2 | 78.9 |
| | 8月 | 84.5 | ▲ 11.9 | x | 80.2 | 104.3 | 2.6 | 96.8 | 148.7 | 43.9 | 96.4 | 93.8 | 119.1 | 65.4 | 180.0 | 51.0 | 62.3 | 109.3 | 113.0 | 82.5 | | |
| | 9月 | 96.9 | ▲ 7.9 | x | 76.9 | 102.6 | ▲ 10.4 | 109.6 | 156.4 | 29.5 | 161.4 | 82.8 | 134.0 | 75.3 | 128.6 | 57.1 | 115.9 | 114.0 | 136.2 | 89.5 | | |
| | 10月 | 92.8 | ▲ 13.4 | x | 90.1 | 100.9 | ▲ 11.3 | 112.8 | 139.3 | 40.7 | 92.8 | 93.8 | 168.1 | 87.7 | 137.1 | 79.6 | 120.5 | 127.9 | 155.1 | 99.1 | | |
| | 対前年同月比 | | | ▲ 13.4 | - | x | ▲ 38.8 | ▲ 11.3 | - | 30.6 | ▲ 4.1 | ▲ 38.6 | 16.7 | ▲ 31.8 | ▲ 12.2 | ▲ 37.1 | 54.7 | 21.9 | ▲ 26.0 | 25.0 | ▲ 0.9 | ▲ 15.1 |
| | 30 人 以 上 | 令和 | 3年 | 112.6 | 12.6 | 105.3 | 100.9 | 130.3 | 30.3 | 105.9 | 99.9 | 109.6 | 80.1 | 173.3 | x | 68.5 | 122.5 | 81.6 | 81.4 | 138.6 | 129.4 | 114.0 |
| 4年 | | | 113.0 | 0.4 | x | 101.0 | 119.3 | ▲ 8.4 | 99.1 | 111.5 | 84.6 | 93.4 | 95.2 | 93.6 | 101.1 | 131.6 | 135.3 | 140.6 | 175.4 | 224.8 | 73.8 | |
| 5年 | | | 104.9 | ▲ 7.2 | x | 95.7 | 109.9 | ▲ 7.9 | 96.3 | 141.8 | 78.5 | 79.2 | 174.5 | 89.2 | 114.5 | 124.6 | 123.2 | 176.5 | 114.8 | 180.5 | 84.2 | |
| 5年 | | 10月 | 108.6 | 1.8 | x | 106.1 | 114.8 | ▲ 6.7 | 89.9 | 160.7 | 71.8 | 69.9 | 176.6 | 61.2 | 112.1 | 114.0 | 145.1 | 224.6 | 116.7 | 167.6 | 83.1 | |
| | | 11月 | 113.3 | 7.2 | x | 113.5 | 115.6 | 0.0 | 88.4 | 147.9 | 78.6 | 89.0 | 195.7 | 102.4 | 120.9 | 114.0 | 166.7 | 163.5 | 160.4 | 215.5 | 90.0 | |
| | | 12月 | 112.4 | ▲ 1.7 | x | 110.1 | 120.5 | 0.0 | 77.5 | 148.7 | 81.6 | 90.4 | 197.9 | 88.2 | 111.0 | 114.0 | 92.2 | 149.2 | 166.7 | 231.0 | 73.8 | |
| | | 6年 | 1月 | 100.0 | ▲ 1.9 | x | 110.8 | 98.4 | ▲ 9.7 | 91.5 | 137.6 | 67.7 | 109.6 | 159.6 | 89.4 | 87.9 | 123.3 | 109.8 | 90.5 | 170.8 | 202.8 | 67.7 |
| | | | 2月 | 92.4 | ▲ 7.6 | x | 86.5 | 104.9 | ▲ 9.3 | 112.4 | 151.3 | 42.5 | 87.7 | 146.8 | 72.9 | 95.6 | 102.3 | 58.8 | 134.9 | 131.3 | 145.1 | 65.4 |
| | | | 3月 | 96.2 | ▲ 8.2 | x | 100.7 | 112.3 | ▲ 0.7 | 123.3 | 167.5 | 42.5 | 94.5 | 168.1 | 75.3 | 125.3 | 132.6 | 47.1 | 136.5 | 112.5 | 153.5 | 69.2 |
| | | | 4月 | 98.1 | ▲ 5.5 | x | 54.1 | 105.7 | ▲ 3.0 | 103.1 | 167.5 | 70.3 | 98.6 | 178.7 | 63.5 | 114.3 | 114.0 | 105.9 | 150.8 | 127.1 | 170.4 | 66.9 |
| | | | 5月 | 89.5 | ▲ 13.8 | x | 55.4 | 96.7 | ▲ 4.8 | 93.0 | 121.4 | 66.2 | 80.8 | 191.5 | 58.8 | 113.2 | 125.6 | 121.6 | 119.0 | 118.8 | 180.3 | 60.8 |
| | | | 6月 | 92.4 | ▲ 9.3 | x | 54.7 | 103.3 | ▲ 10.0 | 92.2 | 148.7 | 64.7 | 93.2 | 172.3 | 55.3 | 124.2 | 123.3 | 166.7 | 124.6 | 116.7 | 132.4 | 59.2 |
| | | | 7月 | 97.1 | ▲ 9.0 | x | 71.6 | 109.8 | ▲ 2.9 | 103.1 | 143.6 | 66.2 | 87.7 | 159.6 | 75.3 | 122.0 | 127.9 | 129.4 | 115.1 | 122.9 | 140.8 | 76.9 |
| 8月 | | 91.4 | ▲ 11.9 | x | 63.5 | 100.8 | ▲ 3.2 | 111.6 | 153.8 | 72.6 | 93.2 | 161.7 | 63.5 | 101.1 | 158.1 | 109.8 | 82.5 | 120.8 | 121.1 | 70.8 | | |
| 9月 | | 90.5 | ▲ 18.8 | x | 47.3 | 103.3 | ▲ 14.3 | 120.2 | 156.4 | 44.4 | 84.9 | 151.1 | 44.7 | 112.1 | 109.3 | 170.6 | 128.6 | 122.9 | 143.7 | 76.2 | | |
| 10月 | | 99.0 | ▲ 10.4 | x | 61.5 | 101.6 | ▲ 15.1 | 111.6 | 133.3 | 65.4 | 95.9 | 157.4 | 64.7 | 114.3 | 107.0 | 139.2 | 141.3 | 143.8 | 162.0 | 89.2 | | |
| 対前年同月比 | | | ▲ 10.4 | - | x | ▲ 42.0 | ▲ 15.1 | - | 19.0 | ▲ 17.9 | ▲ 9.4 | 40.0 | ▲ 8.6 | 5.7 | 3.0 | 9.5 | ▲ 18.4 | ▲ 36.2 | 21.0 | ▲ 1.7 | 5.4 | |

第9表 規模、産業別常用雇用指数

(令和2年平均=100)

| 規模 | 年 | 月 | 調査 | | 採石業、 砂利採取業 | 建設業 | 製造業 | 対前年 (同月)比 | 電気・ガス・ 熱供給・ 水道業 | 情報 通信業 | 運輸業、 郵便業 | 卸売業、 小売業 | 金融業、 保険業 | 不動産業、 物品賃貸業 | 学術研究、 専門・技術 サービス業 | 宿泊業、 飲食 サービス業 | 生活関連 サービス業、 学 習 | 教育、 支援業 | 医療 福祉 | 複合 サービス (他に分類さ れないもの) | サービス業 合 |
|-------------------|-------|-----|-------|--------------|---------------|-------|-------|--------------|-----------------------|-----------|-------------|-------------|-------------|----------------|-------------------------|---------------------|--------------------------|------------|----------|--------------------------------|------------|
| | | | 産業計 | 対前年 (同月)比 | | | | | | | | | | | | | | | | | |
| 5 人 以 上 | 令和 | 3年 | 99.5 | ▲ 0.5 | x | 96.6 | 96.0 | ▲ 4.0 | 97.4 | 108.2 | 97.7 | 104.9 | 100.7 | x | 99.4 | 93.6 | 98.1 | 99.7 | 100.8 | 99.1 | 104.7 |
| | | 4年 | 100.9 | 1.4 | x | 90.0 | 98.2 | 2.3 | x | 137.7 | 114.2 | 107.9 | 99.3 | 79.2 | 106.7 | 94.3 | 99.3 | 96.9 | 101.0 | 75.2 | 107.4 |
| | | 5年 | 103.0 | 2.2 | 275.1 | 86.4 | 101.0 | 2.9 | 90.8 | 123.8 | 114.3 | 108.6 | 98.3 | 81.0 | 110.8 | 103.7 | 129.9 | 94.4 | 102.3 | 81.0 | 109.7 |
| | 6年 | 10月 | 103.6 | 2.4 | 267.7 | 83.3 | 101.4 | 2.4 | 99.9 | 122.6 | 114.4 | 109.9 | 102.3 | 83.4 | 110.0 | 107.8 | 134.8 | 94.7 | 101.8 | 80.9 | 110.9 |
| | | 11月 | 104.1 | 3.0 | 274.2 | 86.6 | 100.8 | 1.8 | 99.8 | 122.1 | 114.5 | 110.1 | 102.7 | 89.9 | 111.2 | 108.3 | 134.7 | 95.3 | 102.1 | 81.5 | 111.3 |
| | | 12月 | 103.0 | 1.5 | 274.5 | 86.8 | 99.0 | ▲ 0.2 | 99.2 | 122.2 | 115.3 | 109.0 | 102.6 | 91.6 | 111.0 | 111.3 | 101.9 | 95.9 | 102.0 | 81.5 | 111.0 |
| | | 1月 | 103.2 | 1.0 | 274.5 | 86.2 | 101.5 | 0.0 | 99.5 | 121.8 | 116.1 | 109.5 | 96.7 | 91.8 | 108.8 | 108.2 | 101.4 | 96.0 | 102.3 | 80.9 | 110.9 |
| | | 2月 | 103.5 | 1.2 | 274.5 | 85.8 | 99.2 | ▲ 1.2 | 98.8 | 121.0 | 115.0 | 109.0 | 93.8 | 91.5 | 108.9 | 115.2 | 122.0 | 95.9 | 102.0 | 80.7 | 110.5 |
| | | 3月 | 102.7 | 0.0 | x | 85.8 | 98.9 | ▲ 2.4 | x | 119.3 | 115.0 | 108.1 | 93.3 | 95.7 | 107.5 | 113.8 | 127.2 | 89.0 | 101.7 | 80.3 | 110.5 |
| | | 4月 | 104.8 | 1.8 | x | 85.2 | 101.4 | ▲ 0.7 | x | 119.4 | 115.1 | 109.0 | 118.6 | 92.1 | 118.8 | 112.6 | 133.5 | 93.5 | 102.8 | 81.7 | 111.0 |
| | | 5月 | 104.2 | 1.4 | x | 82.2 | 98.4 | ▲ 3.3 | x | 120.2 | 115.1 | 110.4 | 118.5 | 88.8 | 118.3 | 114.3 | 133.5 | 93.3 | 102.9 | 80.7 | 110.9 |
| | | 6月 | 105.5 | 2.6 | x | 81.7 | 102.6 | 0.8 | x | 120.2 | 117.0 | 110.5 | 113.4 | 83.8 | 118.2 | 117.3 | 141.5 | 93.6 | 103.4 | 80.4 | 111.5 |
| | | 7月 | 104.9 | 1.5 | x | 81.1 | 98.0 | ▲ 2.9 | x | 119.8 | 116.8 | 111.8 | 113.3 | 83.9 | 118.1 | 117.2 | 142.4 | 94.0 | 103.4 | 80.4 | 112.6 |
| | | 8月 | 104.8 | 1.4 | x | 80.4 | 97.6 | ▲ 4.1 | x | 119.7 | 116.9 | 113.0 | 113.4 | 80.1 | 116.6 | 118.2 | 142.5 | 94.1 | 103.0 | 80.0 | 112.6 |
| | | 9月 | 104.4 | 1.4 | x | 80.4 | 98.9 | ▲ 0.8 | x | 121.0 | 116.3 | 111.7 | 114.2 | 83.7 | 118.0 | 116.9 | 132.3 | 93.8 | 102.5 | 80.5 | 113.0 |
| 10月 | 104.4 | 0.8 | x | 81.4 | 97.8 | ▲ 3.6 | x | 120.1 | 117.9 | 110.9 | 113.8 | 83.9 | 118.1 | 119.6 | 133.9 | 93.8 | 102.4 | 80.4 | 112.2 | | |
| 対前年同月比 | | | 0.8 | - | x | ▲ 2.3 | ▲ 3.6 | - | x | ▲ 2.0 | 3.1 | 0.9 | 11.2 | 0.6 | 7.4 | 10.9 | ▲ 0.7 | ▲ 1.0 | 0.6 | ▲ 0.6 | 1.2 |
| 30 人 以 上 | 令和 | 3年 | 98.7 | ▲ 1.3 | x | 98.9 | 93.2 | ▲ 6.8 | 98.3 | 98.6 | 98.1 | 100.9 | 104.1 | x | 102.1 | 97.2 | 98.3 | 101.6 | 102.3 | 98.1 | 105.2 |
| | | 4年 | 101.0 | 2.3 | x | 91.6 | 96.0 | 3.0 | 97.8 | 99.0 | 124.0 | 101.9 | x | 108.8 | 121.1 | 99.6 | 99.8 | 99.8 | 101.6 | 62.0 | 109.6 |
| | | 5年 | 104.0 | 3.0 | x | 90.3 | 98.5 | 2.6 | 92.3 | 96.6 | 129.0 | 101.4 | 130.6 | x | 133.8 | 125.6 | 94.9 | 98.4 | 105.6 | 66.0 | 110.4 |
| | 6年 | 10月 | 104.6 | 3.1 | x | 86.5 | 99.4 | 4.1 | 104.0 | 96.6 | 129.0 | 102.4 | 151.6 | x | 136.5 | 128.1 | 96.7 | 99.0 | 105.3 | 66.1 | 111.2 |
| | | 11月 | 104.9 | 3.1 | x | 95.5 | 98.3 | 3.2 | 104.6 | 96.0 | 127.2 | 102.3 | 152.9 | x | 135.6 | 128.7 | 94.6 | 99.2 | 105.9 | 67.3 | 111.2 |
| | | 12月 | 104.9 | 2.5 | x | 97.0 | 98.0 | 2.6 | 103.7 | 96.1 | 126.1 | 102.2 | 152.5 | x | 134.9 | 131.0 | 93.6 | 99.8 | 105.6 | 67.2 | 111.1 |
| | | 1月 | 105.2 | 1.4 | x | 95.7 | 99.4 | 1.3 | 104.1 | 95.7 | 129.1 | 103.5 | 131.8 | x | 136.4 | 130.2 | 93.5 | 99.7 | 105.4 | 69.3 | 110.7 |
| | | 2月 | 104.8 | 1.7 | x | 95.2 | 99.6 | 2.9 | 104.1 | 94.8 | 128.7 | 101.4 | 132.9 | x | 136.6 | 132.0 | 90.8 | 99.6 | 105.0 | 69.3 | 110.1 |
| | | 3月 | 103.6 | 0.0 | x | 95.2 | 99.3 | 1.6 | 69.5 | 93.8 | 128.1 | 100.5 | 131.1 | x | 132.8 | 133.3 | 88.4 | 91.3 | 104.7 | 68.7 | 109.8 |
| | | 4月 | 104.5 | 0.5 | x | 93.1 | 99.0 | 0.0 | 104.5 | 94.4 | 128.1 | 100.9 | 132.6 | x | 137.4 | 131.8 | 88.6 | 97.1 | 106.7 | 70.4 | 109.9 |
| | | 5月 | 104.5 | 0.8 | x | 86.5 | 98.6 | 0.1 | 105.4 | 95.3 | 127.5 | 102.9 | 132.3 | x | 135.8 | 134.8 | 90.4 | 97.9 | 106.9 | 70.0 | 109.1 |
| | | 6月 | 105.2 | 1.6 | x | 86.3 | 100.1 | 1.3 | 105.0 | 95.3 | 127.7 | 102.7 | 131.4 | x | 135.7 | 137.5 | 92.0 | 98.3 | 107.4 | 70.5 | 110.1 |
| | | 7月 | 104.9 | 1.2 | x | 86.0 | 98.7 | 0.2 | 104.6 | 94.8 | 127.5 | 103.0 | 131.1 | x | 135.4 | 139.3 | 92.1 | 99.1 | 107.1 | 70.5 | 110.6 |
| | | 8月 | 105.3 | 1.3 | x | 86.2 | 98.7 | ▲ 0.9 | 104.1 | 94.7 | 127.5 | 105.0 | 131.5 | x | 135.0 | 141.2 | 92.2 | 99.2 | 107.2 | 70.6 | 110.8 |
| | | 9月 | 105.4 | 1.3 | x | 85.9 | 100.4 | 1.3 | 102.6 | 94.2 | 127.2 | 103.3 | 131.4 | x | 135.2 | 139.5 | 92.6 | 98.0 | 107.0 | 70.6 | 112.1 |
| 10月 | 105.2 | 0.6 | x | 87.0 | 99.2 | ▲ 0.2 | 102.2 | 93.4 | 128.1 | 102.5 | 130.3 | x | 135.5 | 142.8 | 91.5 | 98.5 | 107.2 | 70.5 | 111.6 | | |
| 対前年同月比 | | | 0.6 | - | x | 0.6 | ▲ 0.2 | - | ▲ 1.7 | ▲ 3.3 | ▲ 0.7 | 0.1 | ▲ 14.1 | x | ▲ 0.7 | 11.5 | ▲ 5.4 | ▲ 0.5 | 1.8 | 6.7 | 0.4 |

第10表 規模、産業別パートタイム労働者比率

| 規 種 | 年 | 月 | 調 査 | | 採石業、 砂利採取業 | 建設業 | 製造業 | 対前年 (同月)差 | 電気・ガス・ 熱供給・ 水道業 | 情 報 通 信 業 | 運 輸 業、 郵 便 業 | 卸 売 業、 小 売 業 | 金 融 業、 保 險 業 | 不動産業、 物品賃貸業 | 学術研究、 専門・技術 サービス業 | 宿 泊 業、 飲 食 サービス業 | 生活関連 サービス業、 娯 楽 業 | 教 育、 学 習 支 援 業 | 医 療 福 祉 事 業 | 複 合 サ ー ビ ス (他に分類さ れないもの) | サービス業 |
|-------------------|------|------|-------|--------------|---------------|------|------|--------------|-----------------------|--------------|-----------------|-----------------|-----------------|----------------|-------------------------|------------------------|-------------------------|----------------------|-------------------|------------------------------------|-------|
| | | | 産 業 計 | 対前年 (同月)差 | | | | | | | | | | | | | | | | | |
| 5 人 以 上 | 令和 | 3年 | 25.1 | 0.4 | x | 7.6 | 14.2 | ▲0.6 | 11.1 | 5.2 | 14.0 | 40.2 | 4.1 | x | 9.7 | 66.3 | 52.0 | 26.2 | 21.1 | 6.0 | 20.3 |
| | | 4年 | 23.8 | ▲1.3 | x | 5.0 | 12.8 | ▲1.4 | x | 4.3 | 15.5 | 37.5 | 3.3 | 40.2 | 12.3 | 58.6 | 50.4 | 18.9 | 23.7 | 7.5 | 18.7 |
| | | 5年 | 24.2 | 0.4 | 0.2 | 6.1 | 9.6 | ▲3.2 | 7.0 | 4.1 | 11.7 | 37.3 | 2.9 | 23.9 | 11.2 | 58.6 | 68.2 | 17.7 | 25.4 | 9.3 | 16.7 |
| | 6年 | 10月 | 24.5 | 1.5 | 0.2 | 3.9 | 9.3 | ▲3.1 | 7.4 | 4.5 | 11.7 | 36.8 | 1.6 | 18.5 | 13.0 | 63.9 | 70.5 | 18.6 | 25.3 | 9.5 | 15.1 |
| | | 11月 | 24.5 | 1.0 | 0.0 | 5.6 | 8.3 | ▲4.0 | 7.6 | 3.9 | 11.6 | 37.9 | 1.7 | 23.1 | 9.5 | 63.9 | 70.5 | 19.2 | 24.5 | 10.8 | 15.8 |
| | | 12月 | 23.1 | ▲0.5 | 0.0 | 8.2 | 9.8 | ▲2.6 | 8.4 | 4.4 | 11.6 | 38.0 | 1.7 | 31.0 | 13.6 | 47.1 | 62.5 | 19.4 | 24.4 | 9.5 | 14.5 |
| | | 1月 | 23.9 | 0.4 | 0.0 | 8.0 | 7.7 | ▲3.1 | 8.0 | 3.6 | 16.1 | 37.5 | 5.7 | 21.2 | 7.6 | 64.2 | 65.7 | 23.4 | 23.8 | 7.7 | 20.3 |
| | | 2月 | 25.4 | 0.7 | 0.0 | 7.8 | 8.1 | ▲2.1 | 8.1 | 3.1 | 18.4 | 38.6 | 6.8 | 18.5 | 7.2 | 71.1 | 71.3 | 23.0 | 23.7 | 7.5 | 20.5 |
| | | 3月 | 26.1 | 1.3 | x | 7.7 | 8.4 | ▲1.5 | x | 3.7 | 22.4 | 39.0 | 6.3 | 41.7 | 8.9 | 71.0 | 72.0 | 18.6 | 24.5 | 7.3 | 20.0 |
| | | 4月 | 24.5 | 0.0 | x | 7.1 | 7.4 | ▲2.3 | x | 4.6 | 17.5 | 36.3 | 6.2 | 35.1 | 8.6 | 67.5 | 72.4 | 21.8 | 22.5 | 7.7 | 21.5 |
| | | 5月 | 24.9 | 0.1 | x | 4.3 | 7.5 | ▲1.7 | x | 1.4 | 17.2 | 37.2 | 5.6 | 21.0 | 9.8 | 70.7 | 72.6 | 21.7 | 23.8 | 7.8 | 20.3 |
| | | 6月 | 25.2 | 0.8 | x | 3.9 | 7.2 | ▲2.3 | x | 3.4 | 16.8 | 37.2 | 5.0 | 29.0 | 9.8 | 74.8 | 74.6 | 23.1 | 22.6 | 7.1 | 20.4 |
| | | 7月 | 25.0 | ▲0.4 | x | 3.3 | 7.6 | ▲1.8 | x | 4.0 | 17.5 | 43.4 | 7.4 | 25.8 | 6.8 | 64.4 | 48.7 | 17.2 | 24.0 | 8.8 | 24.3 |
| | 8月 | 25.2 | 0.6 | x | 3.5 | 7.6 | ▲0.9 | x | 5.0 | 17.2 | 44.3 | 7.5 | 21.5 | 5.5 | 63.8 | 48.7 | 17.6 | 24.7 | 8.8 | 24.0 | |
| | 9月 | 24.7 | 2.2 | x | 3.5 | 7.3 | ▲2.3 | x | 4.9 | 23.4 | 42.3 | 8.3 | 25.9 | 6.9 | 63.2 | 44.8 | 17.4 | 23.0 | 9.3 | 25.5 | |
| 10月 | 24.4 | ▲0.1 | x | 3.6 | 7.6 | ▲1.7 | x | 2.6 | 17.1 | 42.3 | 9.6 | 26.8 | 6.6 | 57.8 | 45.9 | 18.0 | 24.2 | 10.1 | 25.5 | | |
| 対前年同月差 | | | ▲0.1 | - | x | ▲0.3 | ▲1.7 | - | x | ▲1.8 | 5.2 | 2.8 | 8.1 | 8.4 | ▲6.5 | ▲9.3 | ▲24.6 | ▲1.5 | ▲1.2 | 1.3 | 11.1 |
| 30 人 以 上 | 令和 | 3年 | 22.8 | ▲0.3 | x | 2.8 | 13.5 | ▲1.3 | 8.0 | 5.6 | 12.9 | 60.0 | 0.5 | x | 8.4 | 74.5 | 44.2 | 19.9 | 15.6 | 5.7 | 26.1 |
| | | 4年 | 23.7 | 0.9 | x | 8.2 | 10.1 | ▲3.4 | 4.7 | 5.9 | 18.4 | 61.2 | x | 22.1 | 19.4 | 74.3 | 48.8 | 17.6 | 18.1 | 11.5 | 25.8 |
| | | 5年 | 24.7 | 1.0 | x | 8.6 | 9.1 | ▲1.0 | 6.8 | 4.6 | 18.8 | 69.7 | 0.6 | x | 16.8 | 62.8 | 48.1 | 16.7 | 21.6 | 8.0 | 22.8 |
| | 6年 | 10月 | 24.9 | 0.6 | x | 3.7 | 8.8 | ▲1.6 | 7.1 | 5.1 | 18.0 | 69.9 | 0.8 | x | 20.5 | 64.6 | 51.7 | 16.4 | 23.5 | 7.2 | 21.5 |
| | | 11月 | 24.5 | ▲0.4 | x | 12.4 | 7.8 | ▲2.5 | 7.3 | 4.4 | 18.1 | 70.4 | 1.1 | x | 9.6 | 63.4 | 51.6 | 16.7 | 21.3 | 9.6 | 22.8 |
| | | 12月 | 24.8 | 0.1 | x | 14.9 | 9.5 | ▲0.9 | 7.4 | 5.0 | 18.3 | 70.0 | 1.1 | x | 19.1 | 63.5 | 44.0 | 17.0 | 21.0 | 7.2 | 20.8 |
| | | 1月 | 24.6 | ▲0.8 | x | 12.2 | 6.6 | ▲3.5 | 6.3 | 3.4 | 23.7 | 69.3 | 7.5 | x | 14.4 | 67.1 | 66.1 | 20.6 | 20.1 | 6.2 | 21.6 |
| | | 2月 | 24.4 | ▲1.5 | x | 11.7 | 6.8 | ▲2.9 | 6.3 | 3.4 | 29.3 | 69.6 | 9.3 | x | 12.2 | 67.1 | 62.1 | 19.0 | 20.1 | 5.9 | 18.5 |
| | | 3月 | 25.4 | 1.0 | x | 11.2 | 7.1 | ▲2.3 | 6.3 | 3.4 | 36.4 | 70.7 | 9.3 | x | 16.2 | 67.2 | 60.6 | 13.9 | 22.3 | 5.7 | 18.0 |
| | | 4月 | 24.2 | ▲0.8 | x | 10.9 | 6.1 | ▲3.4 | 6.7 | 4.6 | 26.2 | 69.8 | 9.0 | x | 17.0 | 67.4 | 61.3 | 17.9 | 19.8 | 6.3 | 20.8 |
| | | 5月 | 24.8 | 0.0 | x | 3.2 | 5.9 | ▲2.7 | 7.1 | 1.3 | 25.8 | 70.7 | 7.4 | x | 19.9 | 68.3 | 61.2 | 18.4 | 22.4 | 7.4 | 21.5 |
| | | 6月 | 24.4 | ▲0.1 | x | 3.0 | 6.0 | ▲3.2 | 6.7 | 3.0 | 25.5 | 70.7 | 7.6 | x | 20.0 | 67.9 | 66.4 | 18.8 | 19.9 | 6.3 | 22.2 |
| | | 7月 | 24.5 | ▲0.9 | x | 3.0 | 6.3 | ▲2.8 | 6.4 | 3.2 | 26.9 | 71.4 | 7.6 | x | 11.0 | 69.6 | 62.5 | 19.7 | 20.1 | 6.0 | 19.7 |
| | 8月 | 24.7 | ▲0.4 | x | 2.7 | 6.4 | ▲1.5 | 6.8 | 4.4 | 26.3 | 72.3 | 7.9 | x | 7.7 | 68.9 | 62.2 | 19.9 | 20.7 | 5.9 | 19.2 | |
| | 9月 | 24.9 | 0.5 | x | 2.8 | 6.1 | ▲3.0 | 6.3 | 4.4 | 37.0 | 71.6 | 8.0 | x | 11.1 | 67.1 | 62.6 | 19.1 | 18.6 | 5.9 | 23.0 | |
| 10月 | 24.8 | ▲0.3 | x | 2.6 | 6.3 | ▲2.5 | 6.6 | 1.5 | 26.3 | 71.5 | 9.8 | x | 11.2 | 68.2 | 62.7 | 19.4 | 20.3 | 7.0 | 23.4 | | |
| 対前年同月差 | | | ▲0.3 | - | x | ▲1.1 | ▲2.5 | - | ▲0.3 | ▲3.6 | 8.9 | 1.8 | 9.2 | x | ▲9.3 | ▲3.9 | 15.2 | 1.2 | ▲3.2 | ▲0.2 | 2.4 |

2 実数表

第11表-1 産業、男女別常用雇用労働者の1人平均月間現金給与額

令和6年10月分
事業所規模5人以上

(単位:円)

| 産 業 | 計 | | | | | | 男 | | | 女 | | |
|---------|---------------------|---------|---------|---------|--------|--------|---------|---------|--------|---------|---------|--------|
| | 現金給与 | きま | 計 | | 特別に支払 | 現金給与 | きま | 特別に支払 | 現金給与 | きま | 特別に支払 | |
| | 総額 | つて支 | 所定内給与 | 超過労働 | われた給与 | 総額 | つて支 | われた給与 | 総額 | つて支 | われた給与 | |
| TL | 調査産業計 | 255,675 | 252,903 | 237,510 | 15,393 | 2,772 | 304,099 | 300,299 | 3,800 | 208,235 | 206,470 | 1,765 |
| C | 鉱業、採石業、砂利採取業 | x | x | x | x | x | x | x | x | x | x | x |
| D | 建設業 | 315,970 | 304,774 | 289,449 | 15,325 | 11,196 | 339,104 | 327,246 | 11,858 | 219,804 | 211,363 | 8,441 |
| E | 製造業 | 264,911 | 264,852 | 240,953 | 23,899 | 59 | 308,996 | 308,909 | 87 | 195,455 | 195,440 | 15 |
| F | 電気・ガス・熱供給・水道業 | 378,752 | 377,962 | 340,308 | 37,654 | 790 | 419,234 | 418,268 | 966 | 196,082 | 196,082 | 0 |
| G | 情報通信業 | 336,127 | 334,973 | 295,959 | 39,014 | 1,154 | 368,385 | 366,892 | 1,493 | 262,772 | 262,387 | 385 |
| H | 運輸業、郵便業 | 291,176 | 275,313 | 246,641 | 28,672 | 15,863 | 316,587 | 301,323 | 15,264 | 203,075 | 185,133 | 17,942 |
| I | 卸売業、小売業 | 215,208 | 214,177 | 204,372 | 9,805 | 1,031 | 273,137 | 271,472 | 1,665 | 164,404 | 163,929 | 475 |
| J | 金融業、保険業 | 355,382 | 354,193 | 343,125 | 11,068 | 1,189 | 471,069 | 469,178 | 1,891 | 263,924 | 263,290 | 634 |
| K | 不動産業、物品賃貸業 | 206,431 | 206,431 | 195,495 | 10,936 | 0 | 265,404 | 265,404 | 0 | 173,458 | 173,458 | 0 |
| L | 学術研究、専門・技術サービス業 | 333,049 | 332,884 | 320,260 | 12,624 | 165 | 384,570 | 384,392 | 178 | 270,609 | 270,461 | 148 |
| M | 宿泊業、飲食サービス業 | 140,103 | 139,886 | 134,648 | 5,238 | 217 | 165,304 | 165,075 | 229 | 126,451 | 126,240 | 211 |
| N | 生活関連サービス業、娯楽業 | 200,117 | 200,046 | 193,423 | 6,623 | 71 | 209,949 | 209,892 | 57 | 191,040 | 190,956 | 84 |
| O | 教育、学習支援業 | 321,408 | 314,598 | 313,551 | 1,047 | 6,810 | 344,723 | 340,552 | 4,171 | 302,095 | 293,098 | 8,997 |
| P | 医療、福祉 | 264,650 | 263,650 | 248,996 | 14,654 | 1,000 | 333,679 | 332,686 | 993 | 245,906 | 244,905 | 1,001 |
| Q | 複合サービス事業 | 312,518 | 311,592 | 289,794 | 21,798 | 926 | 354,780 | 353,531 | 1,249 | 229,139 | 228,851 | 288 |
| R | サービス業（他に分類されないもの） | 230,840 | 228,904 | 207,321 | 21,583 | 1,936 | 268,300 | 265,420 | 2,880 | 177,361 | 176,773 | 588 |
| E09、E10 | 食料品製造業、飲料・たばこ・飼料製造業 | 224,270 | 224,270 | 212,693 | 11,577 | 0 | 266,256 | 266,256 | 0 | 189,956 | 189,956 | 0 |
| E11 | 繊維工業 | 171,049 | 171,049 | 164,410 | 6,639 | 0 | 244,405 | 244,405 | 0 | 164,479 | 164,479 | 0 |
| E12 | 木材・木製品製造業（家具を除く） | 274,170 | 274,170 | 252,018 | 22,152 | 0 | 280,684 | 280,684 | 0 | 230,854 | 230,854 | 0 |
| E13 | 家具・装備品 | 202,727 | 202,727 | 192,729 | 9,998 | 0 | 203,680 | 203,680 | 0 | 191,429 | 191,429 | 0 |
| E14 | パルプ・紙・紙加工品製造業 | 285,994 | 285,918 | 246,027 | 39,891 | 76 | 317,658 | 317,658 | 0 | 190,826 | 190,521 | 305 |
| E15 | 印刷・同関連業 | 221,187 | 221,187 | 204,483 | 16,704 | 0 | 274,316 | 274,316 | 0 | 186,952 | 186,952 | 0 |
| E16、E17 | 化学工業、石油製品・石炭製造業 | x | x | x | x | x | x | x | x | x | x | x |
| E18 | プラスチック製品製造業 | 240,075 | 240,075 | 216,901 | 23,174 | 0 | 265,330 | 265,330 | 0 | 185,165 | 185,165 | 0 |
| E19 | ゴム製品製造業 | x | x | x | x | x | x | x | x | x | x | x |
| E21 | 窯業・土石製品製造業 | 281,865 | 281,865 | 259,501 | 22,364 | 0 | 286,441 | 286,441 | 0 | 228,527 | 228,527 | 0 |
| E22 | 鉄鋼業 | 363,158 | 361,160 | 311,614 | 49,546 | 1,998 | 378,048 | 375,978 | 2,070 | 246,072 | 244,638 | 1,434 |
| E23 | 非鉄金属製造業 | 239,655 | 239,655 | 225,752 | 13,903 | 0 | 270,764 | 270,764 | 0 | 192,799 | 192,799 | 0 |
| E24 | 金属製品製造業 | 286,757 | 286,757 | 269,821 | 16,936 | 0 | 299,941 | 299,941 | 0 | 239,811 | 239,811 | 0 |
| E25 | はん用機械器具製造業 | 257,273 | 257,273 | 241,769 | 15,504 | 0 | 278,760 | 278,760 | 0 | 215,988 | 215,988 | 0 |
| E26 | 生産用機械器具製造業 | 296,076 | 296,061 | 265,248 | 30,813 | 15 | 327,047 | 327,026 | 21 | 223,544 | 223,544 | 0 |
| E27 | 業務用機械器具製造業 | 285,364 | 285,359 | 258,711 | 26,648 | 5 | 333,566 | 333,559 | 7 | 209,478 | 209,478 | 0 |
| E28 | 電子部品・デバイス・電子回路製造業 | 319,185 | 319,185 | 279,509 | 39,676 | 0 | 364,432 | 364,432 | 0 | 199,267 | 199,267 | 0 |
| E29 | 電気機械器具製造業 | 256,133 | 256,133 | 231,845 | 24,288 | 0 | 299,351 | 299,351 | 0 | 197,706 | 197,706 | 0 |
| E30 | 情報通信機械器具製造業 | 237,369 | 237,369 | 232,292 | 5,077 | 0 | 290,271 | 290,271 | 0 | 181,452 | 181,452 | 0 |
| E31 | 輸送用機械器具製造業 | 295,161 | 295,161 | 247,584 | 47,577 | 0 | 320,941 | 320,941 | 0 | 209,263 | 209,263 | 0 |
| E32、E20 | その他の製造業 | 253,722 | 253,722 | 236,691 | 17,031 | 0 | 285,208 | 285,208 | 0 | 205,690 | 205,690 | 0 |
| I-1 | 卸売業 | 282,714 | 282,714 | 268,359 | 14,355 | 0 | 331,163 | 331,163 | 0 | 197,118 | 197,118 | 0 |
| I-2 | 小売業 | 185,874 | 184,394 | 176,567 | 7,827 | 1,480 | 232,145 | 229,303 | 2,842 | 155,942 | 155,344 | 598 |
| M75 | 宿泊業 | 161,145 | 160,377 | 152,761 | 7,616 | 768 | 222,837 | 222,122 | 715 | 120,429 | 119,627 | 802 |
| MS | M一括分 | 131,818 | 131,818 | 127,516 | 4,302 | 0 | 138,274 | 138,274 | 0 | 128,593 | 128,593 | 0 |
| P83 | 医療業 | 317,202 | 316,029 | 292,836 | 23,193 | 1,173 | 434,643 | 432,872 | 1,771 | 281,701 | 280,709 | 992 |
| PS | P一括分 | 225,817 | 224,945 | 216,602 | 8,343 | 872 | 247,013 | 246,687 | 326 | 220,523 | 219,515 | 1,008 |
| R92 | その他の事業サービス業 | 172,468 | 172,420 | 159,110 | 13,310 | 48 | 208,197 | 208,101 | 96 | 137,306 | 137,306 | 0 |
| RS | R一括分 | 285,869 | 282,153 | 252,770 | 29,383 | 3,716 | 309,942 | 305,133 | 4,809 | 235,900 | 234,452 | 1,448 |

第11表-2 産業、男女別常用雇用労働者の1人平均月間現金給与額

令和6年10月分
事業所規模30人以上

(単位:円)

| 産 業 | 計 | | | | | | 男 | | | 女 | | |
|---------|---------------------|---------|---------|---------|--------|--------|---------|---------|--------|---------|---------|--------|
| | 現金給与 | きま | 支 | | 特別に支払 | 現金給与 | きま | 特別に支払 | 現金給与 | きま | 特別に支払 | |
| | 総額 | 給する給与 | 所定内給与 | 超過労働与 | われた給与 | 総額 | 給する給与 | われた給与 | 総額 | 給する給与 | われた給与 | |
| TL | 調査産業計 | 265,270 | 262,417 | 242,613 | 19,804 | 2,853 | 314,583 | 311,108 | 3,475 | 213,614 | 211,413 | 2,201 |
| C | 鉱業、採石業、砂利採取業 | x | x | x | x | x | x | x | x | x | x | x |
| D | 建設業 | 331,751 | 331,751 | 312,966 | 18,785 | 0 | 354,507 | 354,507 | 0 | 230,774 | 230,774 | 0 |
| E | 製造業 | 269,615 | 269,543 | 243,648 | 25,895 | 72 | 313,419 | 313,316 | 103 | 196,915 | 196,897 | 18 |
| F | 電気・ガス・熱供給・水道業 | 417,266 | 416,118 | 368,526 | 47,592 | 1,148 | 458,322 | 456,968 | 1,354 | 188,034 | 188,034 | 0 |
| G | 情報通信業 | 337,107 | 335,615 | 295,393 | 40,222 | 1,492 | 363,584 | 361,694 | 1,890 | 272,567 | 272,045 | 522 |
| H | 運輸業、郵便業 | 304,941 | 278,527 | 245,829 | 32,698 | 26,414 | 356,556 | 326,078 | 30,478 | 197,208 | 179,276 | 17,932 |
| I | 卸売業、小売業 | 175,402 | 175,386 | 164,469 | 10,917 | 16 | 234,500 | 234,481 | 19 | 139,496 | 139,482 | 14 |
| J | 金融業、保険業 | 428,641 | 428,641 | 412,936 | 15,705 | 0 | 527,786 | 527,786 | 0 | 294,142 | 294,142 | 0 |
| K | 不動産業、物品賃貸業 | 226,428 | 226,428 | 218,344 | 8,084 | 0 | 240,264 | 240,264 | 0 | 195,140 | 195,140 | 0 |
| L | 学術研究、専門・技術サービス業 | 300,332 | 299,936 | 280,152 | 19,784 | 396 | 322,593 | 322,248 | 345 | 252,835 | 252,330 | 505 |
| M | 宿泊業、飲食サービス業 | 129,821 | 129,304 | 123,658 | 5,646 | 517 | 163,113 | 162,626 | 487 | 108,249 | 107,713 | 536 |
| N | 生活関連サービス業、娯楽業 | 155,218 | 154,864 | 146,865 | 7,999 | 354 | 207,547 | 207,261 | 286 | 107,475 | 107,060 | 415 |
| O | 教育、学習支援業 | 332,752 | 321,251 | 319,778 | 1,473 | 11,501 | 342,752 | 336,323 | 6,429 | 322,894 | 306,392 | 16,502 |
| P | 医療、福祉 | 294,031 | 293,219 | 272,268 | 20,951 | 812 | 365,208 | 364,158 | 1,050 | 267,823 | 267,099 | 724 |
| Q | 複合サービス事業 | 303,375 | 302,025 | 278,516 | 23,509 | 1,350 | 340,398 | 338,640 | 1,758 | 221,866 | 221,414 | 452 |
| R | サービス業(他に分類されないもの) | 223,765 | 222,518 | 201,424 | 21,094 | 1,247 | 256,204 | 254,601 | 1,603 | 174,899 | 174,187 | 712 |
| E09、E10 | 食料品製造業、飲料・たばこ・飼料製造業 | 214,976 | 214,976 | 203,956 | 11,020 | 0 | 252,261 | 252,261 | 0 | 183,560 | 183,560 | 0 |
| E11 | 繊維工業 | 180,693 | 180,693 | 171,586 | 9,107 | 0 | 244,405 | 244,405 | 0 | 171,075 | 171,075 | 0 |
| E12 | 木材・木製品製造業(家具を除く) | 268,868 | 268,868 | 245,662 | 23,206 | 0 | 285,676 | 285,676 | 0 | 206,754 | 206,754 | 0 |
| E13 | 家具・装備品 | x | x | x | x | x | x | x | x | x | x | x |
| E14 | パルプ・紙・紙加工品製造業 | 285,994 | 285,918 | 246,027 | 39,891 | 76 | 317,658 | 317,658 | 0 | 190,826 | 190,521 | 305 |
| E15 | 印刷・同関連業 | 252,589 | 252,589 | 228,666 | 23,923 | 0 | 332,810 | 332,810 | 0 | 205,741 | 205,741 | 0 |
| E16、E17 | 化学工業、石油製品・石炭製造業 | x | x | x | x | x | x | x | x | x | x | x |
| E18 | プラスチック製品製造業 | x | x | x | x | x | x | x | x | x | x | x |
| E19 | ゴム製品製造業 | x | x | x | x | x | x | x | x | x | x | x |
| E21 | 窯業・土石製品製造業 | 322,063 | 322,063 | 285,632 | 36,431 | 0 | 326,174 | 326,174 | 0 | 263,110 | 263,110 | 0 |
| E22 | 鉄鋼業 | 349,568 | 347,076 | 290,663 | 56,413 | 2,492 | 363,437 | 360,854 | 2,583 | 240,894 | 239,111 | 1,783 |
| E23 | 非鉄金属製造業 | x | x | x | x | x | x | x | x | x | x | x |
| E24 | 金属製品製造業 | 262,651 | 262,651 | 250,444 | 12,207 | 0 | 279,472 | 279,472 | 0 | 205,314 | 205,314 | 0 |
| E25 | はん用機械器具製造業 | 272,863 | 272,863 | 254,474 | 18,389 | 0 | 304,554 | 304,554 | 0 | 212,461 | 212,461 | 0 |
| E26 | 生産用機械器具製造業 | 296,076 | 296,061 | 265,248 | 30,813 | 15 | 327,047 | 327,026 | 21 | 223,544 | 223,544 | 0 |
| E27 | 業務用機械器具製造業 | 285,364 | 285,359 | 258,711 | 26,648 | 5 | 333,566 | 333,559 | 7 | 209,478 | 209,478 | 0 |
| E28 | 電子部品・デバイス・電子回路製造業 | 327,265 | 327,265 | 285,749 | 41,516 | 0 | 367,023 | 367,023 | 0 | 208,767 | 208,767 | 0 |
| E29 | 電気機械器具製造業 | 275,594 | 275,594 | 246,828 | 28,766 | 0 | 313,290 | 313,290 | 0 | 214,566 | 214,566 | 0 |
| E30 | 情報通信機械器具製造業 | 237,369 | 237,369 | 232,292 | 5,077 | 0 | 290,271 | 290,271 | 0 | 181,452 | 181,452 | 0 |
| E31 | 輸送用機械器具製造業 | 295,161 | 295,161 | 247,584 | 47,577 | 0 | 320,941 | 320,941 | 0 | 209,263 | 209,263 | 0 |
| E32、E20 | その他の製造業 | 258,369 | 258,369 | 244,971 | 13,398 | 0 | 296,885 | 296,885 | 0 | 209,126 | 209,126 | 0 |
| I-1 | 卸売業 | 273,491 | 273,491 | 251,070 | 22,421 | 0 | 318,499 | 318,499 | 0 | 199,291 | 199,291 | 0 |
| I-2 | 小売業 | 144,460 | 144,439 | 137,151 | 7,288 | 21 | 179,672 | 179,641 | 31 | 129,310 | 129,293 | 17 |
| M75 | 宿泊業 | 185,607 | 184,394 | 175,382 | 9,012 | 1,213 | 238,067 | 237,068 | 999 | 142,687 | 141,298 | 1,389 |
| MS | M一括分 | 88,417 | 88,417 | 85,269 | 3,148 | 0 | 91,801 | 91,801 | 0 | 86,586 | 86,586 | 0 |
| P83 | 医療業 | 339,236 | 337,706 | 308,503 | 29,203 | 1,530 | 448,802 | 446,853 | 1,949 | 297,627 | 296,256 | 1,371 |
| PS | P一括分 | 244,536 | 244,511 | 232,595 | 11,916 | 25 | 269,209 | 269,190 | 19 | 235,758 | 235,731 | 27 |
| R92 | その他の事業サービス業 | 184,825 | 184,762 | 169,141 | 15,621 | 63 | 211,812 | 211,700 | 112 | 150,160 | 150,160 | 0 |
| RS | R一括分 | 277,442 | 274,562 | 245,922 | 28,640 | 2,880 | 308,779 | 305,411 | 3,368 | 218,096 | 216,141 | 1,955 |

第12表-1 産業、男女別常用雇用労働者の1人平均月間出勤日数及び実労働時間
 令和6年10月分
 事業所規模5人以上

| 産 業 | 計 | | | | 男 | | | | 女 | | | | |
|---------|---------------------|-----------------|-------------|-------------|-----------|-----------------|-------------|-------------|------------|-----------------|-------------|-------------|-----------|
| | 出 勤 日 数 | 総 実 所 定 内 所 定 外 | 所 定 内 所 定 外 | 所 定 外 | 出 勤 日 数 | 総 実 所 定 内 所 定 外 | 所 定 内 所 定 外 | 所 定 外 | 出 勤 日 数 | 総 実 所 定 内 所 定 外 | 所 定 内 所 定 外 | 所 定 外 | |
| | | 労働時間 | 労働時間 | 労働時間 | | 労働時間 | 労働時間 | 労働時間 | | 労働時間 | 労働時間 | 労働時間 | 労働時間 |
| TL | 調査産業計 | 日 19.4 | 時間 149.1 | 時間 140.1 | 時間 9.0 | 日 19.8 | 時間 160.0 | 時間 147.8 | 時間 12.2 | 日 18.9 | 時間 138.4 | 時間 132.5 | 時間 5.9 |
| C | 鉱業、採石業、砂利採取業 | x | x | x | x | x | x | x | x | x | x | x | x |
| D | 建設業 | 20.9 | 163.0 | 154.8 | 8.2 | 21.2 | 167.8 | 158.7 | 9.1 | 19.4 | 142.8 | 138.7 | 4.1 |
| E | 製造業 | 19.9 | 164.7 | 152.9 | 11.8 | 20.0 | 170.6 | 155.2 | 15.4 | 19.7 | 155.3 | 149.2 | 6.1 |
| F | 電気・ガス・熱供給・水道業 | 20.1 | 163.8 | 149.7 | 14.1 | 20.6 | 173.8 | 158.7 | 15.1 | 17.5 | 118.4 | 109.1 | 9.3 |
| G | 情報通信業 | 20.8 | 174.5 | 158.2 | 16.3 | 21.1 | 179.9 | 161.9 | 18.0 | 20.2 | 162.4 | 150.0 | 12.4 |
| H | 運輸業、郵便業 | 19.8 | 154.6 | 141.9 | 12.7 | 20.4 | 164.9 | 150.2 | 14.7 | 17.8 | 119.1 | 113.3 | 5.8 |
| I | 卸売業、小売業 | 19.1 | 138.9 | 131.2 | 7.7 | 19.7 | 153.9 | 143.2 | 10.7 | 18.6 | 125.8 | 120.7 | 5.1 |
| J | 金融業、保険業 | 19.1 | 147.8 | 141.8 | 6.0 | 19.4 | 153.8 | 146.6 | 7.2 | 18.9 | 143.1 | 138.0 | 5.1 |
| K | 不動産業、物品賃貸業 | 18.6 | 140.8 | 132.9 | 7.9 | 19.8 | 159.4 | 148.9 | 10.5 | 17.9 | 130.5 | 124.0 | 6.5 |
| L | 学術研究・専門・技術サービス業 | 20.5 | 160.4 | 153.3 | 7.1 | 20.5 | 163.8 | 155.3 | 8.5 | 20.3 | 156.3 | 150.9 | 5.4 |
| M | 宿泊業、飲食サービス業 | 16.6 | 116.6 | 111.8 | 4.8 | 17.3 | 128.1 | 121.9 | 6.2 | 16.2 | 110.5 | 106.4 | 4.1 |
| N | 生活関連サービス業、娯楽業 | 18.2 | 132.5 | 128.6 | 3.9 | 18.2 | 136.4 | 131.6 | 4.8 | 18.1 | 129.0 | 125.9 | 3.1 |
| O | 教育、学習支援業 | 19.3 | 158.8 | 140.6 | 18.2 | 19.1 | 159.2 | 141.4 | 17.8 | 19.5 | 158.4 | 139.9 | 18.5 |
| P | 医療、福祉 | 19.4 | 145.3 | 139.8 | 5.5 | 19.1 | 146.5 | 138.8 | 7.7 | 19.5 | 145.0 | 140.1 | 4.9 |
| Q | 複合サービス事業 | 19.8 | 161.7 | 151.0 | 10.7 | 20.1 | 169.3 | 155.0 | 14.3 | 19.4 | 146.9 | 143.1 | 3.8 |
| R | サービス業（他に分類されないもの） | 19.8 | 151.6 | 140.3 | 11.3 | 20.1 | 164.8 | 148.9 | 15.9 | 19.2 | 132.9 | 128.1 | 4.8 |
| E09、E10 | 食料品製造業、飲料・たばこ・飼料製造業 | 20.1 | 161.2 | 153.3 | 7.9 | 20.3 | 165.4 | 154.7 | 10.7 | 20.0 | 157.8 | 152.2 | 5.6 |
| E11 | 繊維工業 | 20.1 | 155.9 | 150.5 | 5.4 | 18.9 | 156.1 | 145.7 | 10.4 | 20.2 | 155.9 | 150.9 | 5.0 |
| E12 | 木材・木製品製造業（家具を除く） | 22.0 | 184.8 | 167.3 | 17.5 | 22.2 | 186.8 | 169.0 | 17.8 | 21.3 | 171.5 | 155.9 | 15.6 |
| E13 | 家具・装備品 | 21.1 | 154.1 | 147.5 | 6.6 | 21.1 | 153.4 | 147.1 | 6.3 | 21.6 | 162.7 | 152.1 | 10.6 |
| E14 | パルプ・紙・紙加工品製造業 | 19.9 | 171.9 | 156.4 | 15.5 | 20.1 | 179.1 | 161.0 | 18.1 | 19.3 | 150.3 | 142.6 | 7.7 |
| E15 | 印刷・同梱運業 | 19.6 | 158.4 | 148.9 | 9.5 | 19.6 | 166.3 | 149.4 | 16.9 | 19.6 | 153.4 | 148.6 | 4.8 |
| E16、E17 | 化学工業、石油製品・石炭製造業 | x | x | x | x | x | x | x | x | x | x | x | x |
| E18 | プラスチック製品製造業 | 18.9 | 150.2 | 141.6 | 8.6 | 18.8 | 160.7 | 148.3 | 12.4 | 19.2 | 127.3 | 127.0 | 0.3 |
| E19 | ゴム製品製造業 | x | x | x | x | x | x | x | x | x | x | x | x |
| E21 | 窯業・土石製品製造業 | 19.2 | 162.7 | 151.4 | 11.3 | 19.2 | 163.2 | 151.3 | 11.9 | 19.7 | 157.8 | 153.5 | 4.3 |
| E22 | 鉄鋼業 | 20.7 | 170.1 | 155.0 | 15.1 | 20.7 | 171.6 | 155.1 | 16.5 | 20.2 | 157.1 | 153.6 | 3.5 |
| E23 | 非鉄金属製造業 | 21.6 | 168.1 | 161.7 | 6.4 | 21.8 | 174.8 | 167.0 | 7.8 | 21.4 | 158.1 | 153.8 | 4.3 |
| E24 | 金属製品製造業 | 20.6 | 168.9 | 158.1 | 10.8 | 20.6 | 171.6 | 158.7 | 12.9 | 20.5 | 159.4 | 156.2 | 3.2 |
| E25 | はん用機械器具製造業 | 18.5 | 145.5 | 142.7 | 2.8 | 19.0 | 149.4 | 146.8 | 2.6 | 17.5 | 137.9 | 134.7 | 3.2 |
| E26 | 生産用機械器具製造業 | 19.5 | 170.0 | 154.7 | 15.3 | 19.8 | 175.3 | 156.7 | 18.6 | 18.8 | 157.7 | 150.1 | 7.6 |
| E27 | 業務用機械器具製造業 | 20.0 | 172.8 | 157.3 | 15.5 | 20.3 | 179.1 | 160.2 | 18.9 | 19.6 | 162.9 | 152.7 | 10.2 |
| E28 | 電子部品・デバイス・電子回路製造業 | 19.9 | 174.4 | 156.0 | 18.4 | 20.0 | 181.0 | 158.6 | 22.4 | 19.7 | 156.8 | 149.0 | 7.8 |
| E29 | 電気機械器具製造業 | 19.1 | 161.3 | 150.5 | 10.8 | 18.9 | 167.0 | 151.6 | 15.4 | 19.3 | 153.6 | 148.9 | 4.7 |
| E30 | 情報通信機械器具製造業 | 18.9 | 147.7 | 143.4 | 4.3 | 19.1 | 153.5 | 148.5 | 5.0 | 18.6 | 141.5 | 138.0 | 3.5 |
| E31 | 輸送用機械器具製造業 | 19.1 | 169.3 | 150.7 | 18.6 | 19.3 | 173.6 | 153.1 | 20.5 | 18.6 | 155.0 | 142.5 | 12.5 |
| E32、E20 | その他の製造業 | 18.8 | 156.5 | 146.9 | 9.6 | 19.1 | 160.4 | 149.9 | 10.5 | 18.5 | 150.5 | 142.3 | 8.2 |
| I-1 | 卸売業 | 20.2 | 162.7 | 152.6 | 10.1 | 20.7 | 173.9 | 161.7 | 12.2 | 19.2 | 143.0 | 136.5 | 6.5 |
| I-2 | 小売業 | 18.7 | 128.6 | 121.9 | 6.7 | 18.9 | 139.7 | 130.1 | 9.6 | 18.5 | 121.4 | 116.6 | 4.8 |
| M75 | 宿泊業 | 17.9 | 129.3 | 123.5 | 5.8 | 20.4 | 161.6 | 154.0 | 7.6 | 16.2 | 108.1 | 103.4 | 4.7 |
| MS | M一括分 | 16.1 | 111.6 | 107.2 | 4.4 | 15.8 | 112.3 | 106.8 | 5.5 | 16.2 | 111.3 | 107.4 | 3.9 |
| P83 | 医療業 | 19.9 | 150.5 | 144.4 | 6.1 | 19.0 | 147.2 | 138.8 | 8.4 | 20.1 | 151.5 | 146.1 | 5.4 |
| PS | P一括分 | 19.0 | 141.5 | 136.5 | 5.0 | 19.2 | 146.1 | 138.9 | 7.2 | 19.0 | 140.3 | 135.8 | 4.5 |
| R92 | その他の事業サービス業 | 19.1 | 137.9 | 129.2 | 8.7 | 19.5 | 156.1 | 142.8 | 13.3 | 18.7 | 120.0 | 115.9 | 4.1 |
| RS | R一括分 | 20.4 | 164.6 | 150.8 | 13.8 | 20.5 | 170.9 | 153.2 | 17.7 | 20.1 | 151.6 | 145.9 | 5.7 |

第12表-2 産業、男女別常用雇用労働者の1人平均月間出勤日数及び実労働時間
令和6年10月分
事業所規模30人以上

| 産 業 | 計 | | | | 男 | | | | 女 | | | | | | |
|----------|---------------------|------|-------|-------|-------|---------|-------|-------|-------|-------|---------|-------|------|-------|-------|
| | 出 勤 日 数 | 総 | 実 | 所 定 内 | 所 定 外 | 出 勤 日 数 | 総 | 実 | 所 定 内 | 所 定 外 | 出 勤 日 数 | 総 | 実 | 所 定 内 | 所 定 外 |
| | | 労働時間 | 労働時間 | 労働時間 | 労働時間 | | 労働時間 | 労働時間 | 労働時間 | 労働時間 | | 労働時間 | 労働時間 | 労働時間 | 労働時間 |
| TL | 調査産業計 | 19.4 | 150.3 | 139.9 | 10.4 | 19.7 | 160.4 | 146.5 | 13.9 | 19.0 | 139.8 | 133.0 | 6.8 | | |
| C | 鉱業、採石業、砂利採取業 | x | x | x | x | x | x | x | x | x | x | x | x | | |
| D | 建設業 | 21.5 | 167.5 | 158.4 | 9.1 | 21.9 | 172.2 | 162.6 | 9.6 | 19.3 | 146.3 | 139.7 | 6.6 | | |
| E | 製造業 | 19.6 | 164.1 | 151.7 | 12.4 | 19.8 | 170.0 | 154.1 | 15.9 | 19.3 | 154.4 | 147.7 | 6.7 | | |
| F | 電気・ガス・熱供給・水道業 | 19.9 | 164.3 | 149.9 | 14.4 | 20.0 | 172.6 | 156.2 | 16.4 | 19.2 | 118.0 | 114.6 | 3.4 | | |
| G | 情報通信業 | 20.1 | 170.0 | 154.4 | 15.6 | 20.6 | 175.0 | 157.9 | 17.1 | 19.1 | 157.6 | 145.8 | 11.8 | | |
| H | 運輸業、郵便業 | 19.7 | 153.9 | 136.5 | 17.4 | 20.4 | 170.4 | 147.6 | 22.8 | 18.3 | 119.4 | 113.2 | 6.2 | | |
| I | 卸売業、小売業 | 19.0 | 123.8 | 116.8 | 7.0 | 19.4 | 138.1 | 127.7 | 10.4 | 18.8 | 115.2 | 110.2 | 5.0 | | |
| J | 金融業、保険業 | 19.5 | 153.9 | 146.5 | 7.4 | 19.8 | 156.8 | 149.8 | 7.0 | 19.1 | 149.8 | 141.9 | 7.9 | | |
| K | 不動産業、物品賃貸業 | 18.9 | 143.4 | 137.9 | 5.5 | 18.9 | 144.2 | 138.7 | 5.5 | 18.8 | 141.6 | 136.1 | 5.5 | | |
| L | 学術研究・専門・技術サービス業 | 20.4 | 165.8 | 155.4 | 10.4 | 20.3 | 168.4 | 156.2 | 12.2 | 20.5 | 160.3 | 153.7 | 6.6 | | |
| M | 宿泊業、飲食サービス業 | 16.2 | 105.9 | 101.3 | 4.6 | 17.1 | 120.8 | 114.1 | 6.7 | 15.7 | 96.2 | 92.9 | 3.3 | | |
| N | 生活関連サービス業、娯楽業 | 14.8 | 105.3 | 98.2 | 7.1 | 17.1 | 127.5 | 118.1 | 9.4 | 12.7 | 85.2 | 80.1 | 5.1 | | |
| O | 教育、学習支援業 | 19.3 | 156.7 | 138.9 | 17.8 | 18.9 | 155.1 | 137.5 | 17.6 | 19.7 | 158.3 | 140.3 | 18.0 | | |
| P | 医療、福祉 | 19.6 | 150.8 | 143.9 | 6.9 | 19.1 | 148.1 | 139.7 | 8.4 | 19.8 | 151.8 | 145.4 | 6.4 | | |
| Q | 複合サービス事業 | 19.6 | 160.6 | 149.1 | 11.5 | 19.9 | 167.1 | 152.7 | 14.4 | 19.0 | 146.4 | 141.1 | 5.3 | | |
| R | サービス業（他に分類されないもの） | 19.6 | 153.2 | 141.6 | 11.6 | 19.7 | 164.0 | 148.8 | 15.2 | 19.3 | 137.1 | 130.9 | 6.2 | | |
| E09, E10 | 食料品製造業、飲料・たばこ・飼料製造業 | 19.6 | 155.9 | 148.1 | 7.8 | 19.8 | 159.2 | 148.6 | 10.6 | 19.5 | 153.2 | 147.7 | 5.5 | | |
| E11 | 繊維工業 | 19.2 | 155.0 | 147.8 | 7.2 | 18.9 | 156.1 | 145.7 | 10.4 | 19.3 | 154.8 | 148.1 | 6.7 | | |
| E12 | 木材・木製品製造業（家具を除く） | 20.6 | 171.5 | 154.4 | 17.1 | 20.2 | 170.3 | 152.4 | 17.9 | 21.9 | 175.7 | 161.8 | 13.9 | | |
| E13 | 家具・装備品 | x | x | x | x | x | x | x | x | x | x | x | x | | |
| E14 | パルプ・紙・紙加工品製造業 | 19.9 | 171.9 | 156.4 | 15.5 | 20.1 | 179.1 | 161.0 | 18.1 | 19.3 | 150.3 | 142.6 | 7.7 | | |
| E15 | 印刷・同関連業 | 20.1 | 164.3 | 151.2 | 13.1 | 19.4 | 170.6 | 144.8 | 25.8 | 20.5 | 160.5 | 154.9 | 5.6 | | |
| E16, E17 | 化学工業、石油製品・石炭製造業 | x | x | x | x | x | x | x | x | x | x | x | x | | |
| E18 | プラスチック製品製造業 | x | x | x | x | x | x | x | x | x | x | x | x | | |
| E19 | ゴム製品製造業 | x | x | x | x | x | x | x | x | x | x | x | x | | |
| E21 | 窯業・土石製品製造業 | 19.3 | 162.4 | 147.2 | 15.2 | 19.2 | 162.3 | 146.5 | 15.8 | 20.7 | 163.7 | 156.8 | 6.9 | | |
| E22 | 鉄鋼業 | 20.3 | 173.3 | 156.7 | 16.6 | 20.3 | 175.0 | 156.8 | 18.2 | 20.0 | 159.9 | 156.0 | 3.9 | | |
| E23 | 非鉄金属製造業 | x | x | x | x | x | x | x | x | x | x | x | x | | |
| E24 | 金属製品製造業 | 20.2 | 166.4 | 156.6 | 9.8 | 20.1 | 168.5 | 157.1 | 11.4 | 20.2 | 159.3 | 154.9 | 4.4 | | |
| E25 | はん用機械器具製造業 | 18.6 | 150.2 | 146.8 | 3.4 | 19.2 | 154.9 | 151.8 | 3.1 | 17.4 | 141.1 | 137.3 | 3.8 | | |
| E26 | 生産用機械器具製造業 | 19.5 | 170.0 | 154.7 | 15.3 | 19.8 | 175.3 | 156.7 | 18.6 | 18.8 | 157.7 | 150.1 | 7.6 | | |
| E27 | 業務用機械器具製造業 | 20.0 | 172.8 | 157.3 | 15.5 | 20.3 | 179.1 | 160.2 | 18.9 | 19.6 | 162.9 | 152.7 | 10.2 | | |
| E28 | 電子部品・デバイス・電子回路製造業 | 19.9 | 176.6 | 157.3 | 19.3 | 20.0 | 181.5 | 158.8 | 22.7 | 19.7 | 162.0 | 153.0 | 9.0 | | |
| E29 | 電気機械器具製造業 | 18.8 | 164.4 | 151.6 | 12.8 | 18.8 | 169.3 | 152.4 | 16.9 | 18.8 | 156.5 | 150.3 | 6.2 | | |
| E30 | 情報通信機械器具製造業 | 18.9 | 147.7 | 143.4 | 4.3 | 19.1 | 153.5 | 148.5 | 5.0 | 18.6 | 141.5 | 138.0 | 3.5 | | |
| E31 | 輸送用機械器具製造業 | 19.1 | 169.3 | 150.7 | 18.6 | 19.3 | 173.6 | 153.1 | 20.5 | 18.6 | 155.0 | 142.5 | 12.5 | | |
| E32, E20 | その他の製造業 | 17.9 | 147.3 | 139.6 | 7.7 | 17.8 | 145.6 | 140.2 | 5.4 | 17.9 | 149.5 | 138.9 | 10.6 | | |
| I-1 | 卸売業 | 19.1 | 154.6 | 143.4 | 11.2 | 19.3 | 164.4 | 150.5 | 13.9 | 18.7 | 138.4 | 131.8 | 6.6 | | |
| I-2 | 小売業 | 19.0 | 114.1 | 108.4 | 5.7 | 19.4 | 120.9 | 112.9 | 8.0 | 18.8 | 111.2 | 106.5 | 4.7 | | |
| M75 | 宿泊業 | 19.8 | 146.9 | 139.6 | 7.3 | 21.2 | 171.0 | 161.9 | 9.1 | 18.6 | 127.1 | 121.4 | 5.7 | | |
| MS | M一括分 | 13.6 | 75.5 | 72.8 | 2.7 | 13.1 | 72.9 | 68.6 | 4.3 | 13.9 | 76.8 | 75.0 | 1.8 | | |
| P83 | 医療業 | 19.6 | 151.3 | 144.3 | 7.0 | 18.7 | 145.5 | 136.5 | 9.0 | 19.9 | 153.6 | 147.3 | 6.3 | | |
| PS | P一括分 | 19.6 | 150.2 | 143.4 | 6.8 | 19.5 | 151.1 | 143.3 | 7.8 | 19.6 | 149.9 | 143.4 | 6.5 | | |
| R92 | その他の事業サービス業 | 19.2 | 144.2 | 134.2 | 10.0 | 19.3 | 157.0 | 143.7 | 13.3 | 19.1 | 127.7 | 122.0 | 5.7 | | |
| RS | R一括分 | 20.1 | 165.7 | 151.9 | 13.8 | 20.3 | 172.2 | 154.8 | 17.4 | 19.7 | 153.6 | 146.4 | 7.2 | | |

第13表-2 産業、男女別の前調査期間末、増加、減少及び本調査期間末常用労働者数

令和6年10月分
事業所規模30人以上

| 産 業 | 計 | | | | | | | 男 | | | | | | | 女 | | | | | | |
|----------|----------------------|--------------|--------------|--------------|----------------------|--------------------------|------------------------|----------------------|--------------|--------------|--------------|----------------------|--------------------------|------------------------|----------------------|--------------|--------------|--------------|----------------------|--------------------------|------------------------|
| | 前調査 期間末 常用労働者数 | 増加 常用労働者数 | 減少 常用労働者数 | 少用 常用労働者数 | 本調査 期間末 常用労働者数 | うち パート タイム 労働者数 | パート タイム 労働者 率 | 前調査 期間末 常用労働者数 | 増加 常用労働者数 | 減少 常用労働者数 | 少用 常用労働者数 | 本調査 期間末 常用労働者数 | うち パート タイム 労働者数 | パート タイム 労働者 率 | 前調査 期間末 常用労働者数 | 増加 常用労働者数 | 減少 常用労働者数 | 少用 常用労働者数 | 本調査 期間末 常用労働者数 | うち パート タイム 労働者数 | パート タイム 労働者 率 |
| TL | 調査産業計 | 人 | 人 | 人 | 人 | 人 | % | 人 | 人 | 人 | 人 | 人 | % | 人 | 人 | 人 | 人 | 人 | 人 | 人 | % |
| C | 鉱業、採石業、砂利採取業 | x | x | x | x | x | x | x | x | x | x | x | x | x | x | x | x | x | x | x | x |
| D | 建設業 | 10,998 | 145 | 0 | 11,143 | 285 | 2.6 | 8,967 | 135 | 0 | 9,102 | 10 | 0.1 | 2,031 | 10 | 0 | 2,041 | 275 | 13.5 | | |
| E | 製造業 | 60,393 | 497 | 496 | 60,394 | 3,823 | 6.3 | 37,737 | 218 | 320 | 37,635 | 701 | 1.9 | 22,656 | 279 | 176 | 22,759 | 3,122 | 13.7 | | |
| F | 電気・ガス・熱供給・水道業 | 1,758 | 14 | 21 | 1,751 | 116 | 6.6 | 1,492 | 5 | 13 | 1,484 | 5 | 0.3 | 266 | 9 | 8 | 267 | 111 | 41.6 | | |
| G | 情報通信業 | 2,991 | 3 | 31 | 2,963 | 43 | 1.5 | 2,121 | 1 | 21 | 2,101 | 13 | 0.6 | 870 | 2 | 10 | 862 | 30 | 3.5 | | |
| H | 運輸業、郵便業 | 15,168 | 270 | 169 | 15,269 | 4,010 | 26.3 | 10,284 | 148 | 138 | 10,294 | 1,223 | 11.9 | 4,884 | 122 | 31 | 4,975 | 2,787 | 56.0 | | |
| I | 卸売業、小売業 | 28,034 | 233 | 481 | 27,786 | 19,864 | 71.5 | 10,585 | 114 | 187 | 10,512 | 4,445 | 42.3 | 17,449 | 119 | 294 | 17,274 | 15,419 | 89.3 | | |
| J | 金融業、保険業 | 4,086 | 75 | 112 | 4,049 | 396 | 9.8 | 2,345 | 65 | 72 | 2,338 | 26 | 1.1 | 1,741 | 10 | 40 | 1,711 | 370 | 21.6 | | |
| K | 不動産業、物品賃貸業 | x | x | x | x | x | x | x | x | x | x | x | x | x | x | x | x | x | x | x | x |
| L | 学術研究、専門・技術サービス業 | 3,454 | 13 | 5 | 3,462 | 388 | 11.2 | 2,352 | 5 | 0 | 2,357 | 194 | 8.2 | 1,102 | 8 | 5 | 1,105 | 194 | 17.6 | | |
| M | 宿泊業、飲食サービス業 | 12,063 | 544 | 262 | 12,345 | 8,425 | 68.2 | 4,726 | 247 | 102 | 4,871 | 2,609 | 53.6 | 7,337 | 297 | 160 | 7,474 | 5,816 | 77.8 | | |
| N | 生活関連サービス業、娯楽業 | 3,291 | 92 | 128 | 3,255 | 2,042 | 62.7 | 1,565 | 39 | 46 | 1,558 | 714 | 45.8 | 1,726 | 53 | 82 | 1,697 | 1,328 | 78.3 | | |
| O | 教育、学習支援業 | 14,651 | 251 | 179 | 14,723 | 2,859 | 19.4 | 7,250 | 176 | 94 | 7,332 | 1,180 | 16.1 | 7,401 | 75 | 85 | 7,391 | 1,679 | 22.7 | | |
| P | 医療、福祉 | 49,219 | 457 | 342 | 49,334 | 10,021 | 20.3 | 13,273 | 99 | 123 | 13,249 | 2,298 | 17.3 | 35,946 | 358 | 219 | 36,085 | 7,723 | 21.4 | | |
| Q | 複合サービス事業 | 3,648 | 4 | 10 | 3,642 | 256 | 7.0 | 2,507 | 4 | 5 | 2,506 | 119 | 4.7 | 1,141 | 0 | 5 | 1,136 | 137 | 12.1 | | |
| R | サービス業（他に分類されないもの） | 20,428 | 321 | 403 | 20,346 | 4,756 | 23.4 | 12,270 | 201 | 235 | 12,236 | 1,546 | 12.6 | 8,158 | 120 | 168 | 8,110 | 3,210 | 39.6 | | |
| E09, E10 | 食料品製造業、飲料・たばこ・飼料製造業 | 14,619 | 170 | 161 | 14,628 | 1,541 | 10.5 | 6,725 | 5 | 81 | 6,649 | 231 | 3.5 | 7,894 | 165 | 80 | 7,979 | 1,310 | 16.4 | | |
| E11 | 繊維工業 | 2,597 | 10 | 12 | 2,595 | 342 | 13.2 | 340 | 9 | 8 | 341 | 25 | 7.3 | 2,257 | 1 | 4 | 2,254 | 317 | 14.1 | | |
| E12 | 木材・木製品製造業（家具を除く） | 682 | 7 | 14 | 675 | 37 | 5.5 | 541 | 0 | 14 | 527 | 14 | 2.7 | 141 | 7 | 0 | 148 | 23 | 15.5 | | |
| E13 | 家具・装備品 | x | x | x | x | x | x | x | x | x | x | x | x | x | x | x | x | x | x | x | x |
| E14 | パルプ・紙・紙加工品製造業 | 1,094 | 6 | 11 | 1,089 | 60 | 5.5 | 819 | 6 | 6 | 819 | 12 | 1.5 | 275 | 0 | 5 | 270 | 48 | 17.8 | | |
| E15 | 印刷・関連連業 | 1,098 | 24 | 4 | 1,118 | 109 | 9.7 | 397 | 24 | 1 | 420 | 3 | 0.7 | 701 | 0 | 3 | 698 | 106 | 15.2 | | |
| E16, E17 | 化学工業、石油製品・石炭製造業 | x | x | x | x | x | x | x | x | x | x | x | x | x | x | x | x | x | x | x | x |
| E18 | プラスチック製品製造業 | x | x | x | x | x | x | x | x | x | x | x | x | x | x | x | x | x | x | x | x |
| E19 | ゴム製品製造業 | x | x | x | x | x | x | x | x | x | x | x | x | x | x | x | x | x | x | x | x |
| E21 | 窯業・土石製品製造業 | 1,399 | 6 | 12 | 1,393 | 78 | 5.6 | 1,308 | 6 | 12 | 1,302 | 78 | 6.0 | 91 | 0 | 0 | 91 | 0 | 0.0 | | |
| E22 | 鉄鋼業 | 1,667 | 13 | 7 | 1,673 | 33 | 2.0 | 1,481 | 7 | 7 | 1,481 | 23 | 1.6 | 186 | 6 | 0 | 192 | 10 | 5.2 | | |
| E23 | 非鉄金属製造業 | x | x | x | x | x | x | x | x | x | x | x | x | x | x | x | x | x | x | x | x |
| E24 | 金属製品製造業 | 3,359 | 26 | 43 | 3,342 | 67 | 2.0 | 2,597 | 26 | 39 | 2,584 | 40 | 1.5 | 762 | 0 | 4 | 758 | 27 | 3.6 | | |
| E25 | はん用機械器具製造業 | 2,086 | 12 | 14 | 2,084 | 28 | 1.3 | 1,372 | 4 | 13 | 1,363 | 1 | 0.1 | 714 | 8 | 1 | 721 | 27 | 3.7 | | |
| E26 | 生産用機械器具製造業 | 4,141 | 12 | 33 | 4,120 | 39 | 0.9 | 2,905 | 12 | 33 | 2,884 | 16 | 0.6 | 1,236 | 0 | 0 | 1,236 | 23 | 1.9 | | |
| E27 | 業務用機械器具製造業 | 2,647 | 20 | 29 | 2,638 | 164 | 6.2 | 1,619 | 12 | 18 | 1,613 | 48 | 3.0 | 1,028 | 8 | 11 | 1,025 | 116 | 11.3 | | |
| E28 | 電子部品・デバイス・電子回路製造業 | 9,575 | 61 | 53 | 9,583 | 550 | 5.7 | 7,171 | 29 | 26 | 7,174 | 78 | 1.1 | 2,404 | 32 | 27 | 2,409 | 472 | 19.6 | | |
| E29 | 電気機械器具製造業 | 3,004 | 35 | 22 | 3,017 | 159 | 5.3 | 1,856 | 27 | 17 | 1,866 | 14 | 0.8 | 1,148 | 8 | 5 | 1,151 | 145 | 12.6 | | |
| E30 | 情報通信機械器具製造業 | 1,226 | 15 | 13 | 1,228 | 118 | 9.6 | 630 | 4 | 3 | 631 | 2 | 0.3 | 596 | 11 | 10 | 597 | 116 | 19.4 | | |
| E31 | 輸送用機械器具製造業 | 5,939 | 37 | 37 | 5,939 | 159 | 2.7 | 4,563 | 37 | 27 | 4,573 | 27 | 0.6 | 1,376 | 0 | 10 | 1,366 | 132 | 9.7 | | |
| E32, E20 | その他の製造業 | 1,495 | 7 | 19 | 1,483 | 127 | 8.6 | 836 | 2 | 3 | 835 | 36 | 4.3 | 659 | 5 | 16 | 648 | 91 | 14.0 | | |
| I-1 | 卸売業 | 6,726 | 127 | 193 | 6,660 | 1,718 | 25.8 | 4,159 | 74 | 60 | 4,173 | 398 | 9.5 | 2,567 | 53 | 133 | 2,487 | 1,320 | 53.1 | | |
| I-2 | 小売業 | 21,308 | 106 | 288 | 21,126 | 18,146 | 85.9 | 6,426 | 40 | 127 | 6,339 | 4,047 | 63.8 | 14,882 | 66 | 161 | 14,787 | 14,099 | 95.3 | | |
| M75 | 宿泊業 | 5,164 | 131 | 61 | 5,234 | 1,830 | 35.0 | 2,322 | 44 | 9 | 2,357 | 338 | 14.3 | 2,842 | 87 | 52 | 2,877 | 1,492 | 51.9 | | |
| MS | M-括分 | 6,899 | 413 | 201 | 7,111 | 6,595 | 92.7 | 2,404 | 203 | 93 | 2,514 | 2,271 | 90.3 | 4,495 | 210 | 108 | 4,597 | 4,324 | 94.1 | | |
| P83 | 医療業 | 25,749 | 208 | 198 | 25,759 | 4,580 | 17.8 | 7,094 | 43 | 54 | 7,083 | 1,226 | 17.3 | 18,655 | 165 | 144 | 18,676 | 3,354 | 18.0 | | |
| PS | P-括分 | 23,470 | 249 | 144 | 23,575 | 5,441 | 23.1 | 6,179 | 56 | 69 | 6,166 | 1,072 | 17.4 | 17,291 | 193 | 75 | 17,409 | 4,369 | 25.1 | | |
| R92 | その他の事業サービス業 | 11,891 | 95 | 246 | 11,740 | 4,054 | 34.5 | 6,700 | 29 | 142 | 6,587 | 1,364 | 20.7 | 5,191 | 66 | 104 | 5,153 | 2,690 | 52.2 | | |
| RS | R-括分 | 8,537 | 226 | 157 | 8,606 | 702 | 8.2 | 5,570 | 172 | 93 | 5,649 | 182 | 3.2 | 2,967 | 54 | 64 | 2,957 | 520 | 17.6 | | |

第14表-1 産業、就業形態別の常用雇用労働者1人平均月間現金給与額

令和6年10月分
事業所規模5人以上

(単位:円)

| 産 業 | 一 般 労 働 者 | | | | | パ ー ト タ イ ム 労 働 者 | | | | | |
|---------|---------------------|------------------------|---------------|----------------------|--|-------------------|------------------------|---------------|----------------------|--|-------|
| | 現金給与 総 額 | きま って支 給する 給与 | 所 定内 給与 | 超 過 労 働 与 給 | 特 別 に 支 払 わ れた 給 与 | 現金給与 総 額 | きま って支 給する 給与 | 所 定内 給与 | 超 過 労 働 与 給 | 特 別 に 支 払 わ れた 給 与 | |
| | | | | | | | | | | | 金額 |
| TL | 調査産業計 | 303,063 | 299,458 | 279,920 | 19,538 | 3,605 | 109,231 | 109,035 | 106,453 | 2,582 | 196 |
| C | 鉱業、採石業、砂利採取業 | x | x | x | x | x | x | x | x | x | x |
| D | 建設業 | 323,544 | 312,096 | 296,259 | 15,837 | 11,448 | 107,212 | 102,962 | 101,770 | 1,192 | 4,250 |
| E | 製造業 | 276,277 | 276,214 | 250,501 | 25,713 | 63 | 124,861 | 124,861 | 123,304 | 1,557 | 0 |
| F | 電気・ガス・熱供給・水道業 | 401,277 | 400,419 | 359,559 | 40,860 | 858 | 114,140 | 114,140 | 114,140 | 0 | 0 |
| G | 情報通信業 | 342,954 | 341,769 | 301,763 | 40,006 | 1,185 | 84,217 | 84,197 | 81,813 | 2,384 | 20 |
| H | 運輸業、郵便業 | 327,744 | 308,594 | 275,046 | 33,548 | 19,150 | 114,680 | 114,680 | 109,540 | 5,140 | 0 |
| I | 卸売業、小売業 | 290,161 | 288,379 | 274,031 | 14,348 | 1,782 | 113,597 | 113,583 | 109,938 | 3,645 | 14 |
| J | 金融業、保険業 | 377,447 | 376,132 | 363,908 | 12,224 | 1,315 | 147,038 | 147,038 | 146,886 | 152 | 0 |
| K | 不動産業、物品賃貸業 | 245,952 | 245,952 | 231,658 | 14,294 | 0 | 98,412 | 98,412 | 96,654 | 1,758 | 0 |
| L | 学術研究、専門・技術サービス業 | 349,347 | 349,169 | 335,852 | 13,317 | 178 | 133,873 | 133,873 | 129,723 | 4,150 | 0 |
| M | 宿泊業、飲食サービス業 | 233,086 | 232,581 | 221,207 | 11,374 | 505 | 73,540 | 73,530 | 72,684 | 846 | 10 |
| N | 生活関連サービス業、娯楽業 | 282,320 | 282,269 | 271,097 | 11,172 | 51 | 101,008 | 100,913 | 99,775 | 1,138 | 95 |
| O | 教育、学習支援業 | 375,113 | 366,820 | 365,545 | 1,275 | 8,293 | 74,693 | 74,693 | 74,693 | 0 | 0 |
| P | 医療、福祉 | 305,673 | 304,594 | 286,271 | 18,323 | 1,079 | 137,096 | 136,343 | 133,099 | 3,244 | 753 |
| Q | 複合サービス事業 | 329,692 | 328,663 | 304,852 | 23,811 | 1,029 | 159,004 | 159,004 | 155,197 | 3,807 | 0 |
| R | サービス業（他に分類されないもの） | 274,076 | 271,475 | 243,457 | 28,018 | 2,601 | 105,615 | 105,604 | 102,656 | 2,948 | 11 |
| E09、E10 | 食料品製造業、飲料・たばこ・飼料製造業 | 235,680 | 235,680 | 222,936 | 12,744 | 0 | 111,140 | 111,140 | 111,140 | 0 | 0 |
| E11 | 繊維工業 | 184,094 | 184,094 | 176,004 | 8,090 | 0 | 119,346 | 119,346 | 118,459 | 887 | 0 |
| E12 | 木材・木製品製造業（家具を除く） | 277,800 | 277,800 | 255,202 | 22,598 | 0 | 113,863 | 113,863 | 111,425 | 2,438 | 0 |
| E13 | 家具・装飾品 | 215,699 | 215,699 | 202,955 | 12,744 | 0 | 156,133 | 156,133 | 156,000 | 133 | 0 |
| E14 | パルプ・紙・紙加工品製造業 | 296,979 | 296,898 | 254,826 | 42,072 | 81 | 98,793 | 98,793 | 96,066 | 2,727 | 0 |
| E15 | 印刷・同関連業 | 237,799 | 237,799 | 218,978 | 18,821 | 0 | 100,305 | 100,305 | 99,007 | 1,298 | 0 |
| E16、E17 | 化学工業、石油製品・石炭製造業 | x | x | x | x | x | x | x | x | x | x |
| E18 | プラスチック製品製造業 | 248,322 | 248,322 | 223,702 | 24,620 | 0 | 107,835 | 107,835 | 107,835 | 0 | 0 |
| E19 | ゴム製品製造業 | x | x | x | x | x | x | x | x | x | x |
| E21 | 窯業・土石製品製造業 | 279,989 | 279,989 | 257,631 | 22,358 | 0 | 331,726 | 331,726 | 309,200 | 22,526 | 0 |
| E22 | 鉄鋼業 | 366,630 | 364,600 | 314,298 | 50,302 | 2,030 | 147,515 | 147,515 | 144,939 | 2,576 | 0 |
| E23 | 非鉄金属製造業 | 256,740 | 256,740 | 241,518 | 15,222 | 0 | 153,978 | 153,978 | 146,689 | 7,289 | 0 |
| E24 | 金属製品製造業 | 288,967 | 288,967 | 271,792 | 17,175 | 0 | 130,631 | 130,631 | 130,631 | 0 | 0 |
| E25 | はん用機械器具製造業 | 258,772 | 258,772 | 243,126 | 15,646 | 0 | 126,429 | 126,429 | 123,322 | 3,107 | 0 |
| E26 | 生産用機械器具製造業 | 297,700 | 297,685 | 266,566 | 31,119 | 15 | 135,952 | 135,952 | 135,253 | 699 | 0 |
| E27 | 業務用機械器具製造業 | 295,682 | 295,677 | 267,616 | 28,061 | 5 | 132,901 | 132,901 | 127,122 | 5,779 | 0 |
| E28 | 電子部品・デバイス・電子回路製造業 | 334,779 | 334,779 | 291,948 | 42,831 | 0 | 131,578 | 131,578 | 129,861 | 1,717 | 0 |
| E29 | 電気機械器具製造業 | 278,130 | 278,130 | 249,577 | 28,553 | 0 | 137,449 | 137,449 | 136,172 | 1,277 | 0 |
| E30 | 情報通信機械器具製造業 | 249,767 | 249,767 | 244,168 | 5,599 | 0 | 116,908 | 116,908 | 116,908 | 0 | 0 |
| E31 | 輸送用機械器具製造業 | 300,420 | 300,420 | 251,574 | 48,846 | 0 | 100,843 | 100,843 | 100,153 | 690 | 0 |
| E32、E20 | その他の製造業 | 270,106 | 270,106 | 251,425 | 18,681 | 0 | 121,895 | 121,895 | 118,147 | 3,748 | 0 |
| I-1 | 卸売業 | 311,871 | 311,871 | 296,046 | 15,825 | 0 | 111,881 | 111,881 | 106,135 | 5,746 | 0 |
| I-2 | 小売業 | 272,424 | 269,187 | 256,045 | 13,142 | 3,237 | 113,796 | 113,780 | 110,379 | 3,401 | 16 |
| M75 | 宿泊業 | 238,547 | 237,114 | 223,164 | 13,950 | 1,433 | 76,979 | 76,934 | 76,205 | 729 | 45 |
| MS | M一括分 | 230,110 | 230,110 | 220,139 | 9,971 | 0 | 72,500 | 72,500 | 71,619 | 881 | 0 |
| P83 | 医療業 | 347,420 | 346,128 | 319,155 | 26,973 | 1,292 | 170,742 | 170,146 | 165,274 | 4,872 | 596 |
| PS | P一括分 | 269,307 | 268,414 | 257,626 | 10,788 | 893 | 122,767 | 121,947 | 119,397 | 2,550 | 820 |
| R92 | その他の事業サービス業 | 230,054 | 229,968 | 208,371 | 21,597 | 86 | 100,849 | 100,849 | 97,845 | 3,004 | 0 |
| RS | R一括分 | 299,038 | 295,011 | 263,352 | 31,659 | 4,027 | 131,150 | 131,078 | 128,431 | 2,647 | 72 |

第14表-2 産業、就業形態別の常用雇用労働者1人平均月間現金給与額

令和6年10月分
事業所規模30人以上

(単位:円)

| 産 業 | 一 般 労 働 者 | | | | | パ ー ト タ イ ム 労 働 者 | | | | | |
|---------|---------------------|------------------------|----------------|-----------|-------------|------------------------|----------------|-----------|---------|--------|-----|
| | 現金給与 総 額 | きま つて支 給する 給与 | 特別に支払 われた給与 | | 現金給与 総 額 | きま つて支 給する 給与 | 特別に支払 われた給与 | | | | |
| | | | 所定内給与 | 超過労働 給 | | | 所定内給与 | 超過労働 給 | | | |
| TL | 調査産業計 | 314,130 | 310,365 | 285,311 | 25,054 | 3,765 | 116,958 | 116,874 | 113,006 | 3,868 | 84 |
| C | 鉱業、採石業、砂利採取業 | x | x | x | x | x | x | x | x | x | x |
| D | 建設業 | 337,931 | 337,931 | 318,769 | 19,162 | 0 | 93,593 | 93,593 | 89,325 | 4,268 | 0 |
| E | 製造業 | 279,277 | 279,201 | 251,713 | 27,488 | 76 | 124,782 | 124,782 | 122,763 | 2,019 | 0 |
| F | 電気・ガス・熱供給・水道業 | 439,642 | 438,414 | 387,545 | 50,869 | 1,228 | 92,230 | 92,230 | 92,230 | 0 | 0 |
| G | 情報通信業 | 341,249 | 339,735 | 298,985 | 40,750 | 1,514 | 64,180 | 64,135 | 58,697 | 5,438 | 45 |
| H | 運輸業、郵便業 | 373,727 | 337,905 | 295,264 | 42,641 | 35,822 | 111,822 | 111,822 | 107,041 | 4,781 | 0 |
| I | 卸売業、小売業 | 309,046 | 309,046 | 282,833 | 26,213 | 0 | 121,944 | 121,921 | 117,123 | 4,798 | 23 |
| J | 金融業、保険業 | 457,720 | 457,720 | 440,350 | 17,370 | 0 | 157,141 | 157,141 | 156,983 | 158 | 0 |
| K | 不動産業、物品賃貸業 | 258,726 | 258,726 | 249,459 | 9,267 | 0 | 89,856 | 89,856 | 86,778 | 3,078 | 0 |
| L | 学術研究、専門・技術サービス業 | 319,474 | 319,028 | 297,181 | 21,847 | 446 | 148,437 | 148,437 | 145,021 | 3,416 | 0 |
| M | 宿泊業、飲食サービス業 | 238,689 | 237,131 | 222,845 | 14,286 | 1,558 | 78,003 | 77,982 | 76,448 | 1,534 | 21 |
| N | 生活関連サービス業、娯楽業 | 293,480 | 293,105 | 275,857 | 17,248 | 375 | 73,109 | 72,768 | 70,262 | 2,506 | 341 |
| O | 教育、学習支援業 | 392,632 | 378,390 | 376,566 | 1,824 | 14,242 | 81,430 | 81,430 | 81,430 | 0 | 0 |
| P | 医療、福祉 | 327,845 | 326,913 | 301,970 | 24,943 | 932 | 162,063 | 161,722 | 156,352 | 5,370 | 341 |
| Q | 複合サービス事業 | 316,003 | 314,551 | 289,756 | 24,795 | 1,452 | 136,211 | 136,211 | 129,715 | 6,496 | 0 |
| R | サービス業（他に分類されないもの） | 260,866 | 259,239 | 233,084 | 26,155 | 1,627 | 103,729 | 103,710 | 98,987 | 4,723 | 19 |
| E09、E10 | 食料品製造業、飲料・たばこ・飼料製造業 | 226,837 | 226,837 | 214,566 | 12,271 | 0 | 110,462 | 110,462 | 110,462 | 0 | 0 |
| E11 | 繊維工業 | 189,648 | 189,648 | 179,489 | 10,159 | 0 | 121,575 | 121,575 | 119,408 | 2,167 | 0 |
| E12 | 木材・木製品製造業（家具を除く） | 277,681 | 277,681 | 253,295 | 24,386 | 0 | 113,863 | 113,863 | 111,425 | 2,438 | 0 |
| E13 | 家具・装飾品 | x | x | x | x | x | x | x | x | x | x |
| E14 | パルプ・紙・紙加工品製造業 | 296,979 | 296,898 | 254,826 | 42,072 | 81 | 98,793 | 98,793 | 96,066 | 2,727 | 0 |
| E15 | 印刷・同関連業 | 267,873 | 267,873 | 241,625 | 26,248 | 0 | 111,797 | 111,797 | 109,290 | 2,507 | 0 |
| E16、E17 | 化学工業、石油製品・石炭製造業 | x | x | x | x | x | x | x | x | x | x |
| E18 | プラスチック製品製造業 | x | x | x | x | x | x | x | x | x | x |
| E19 | ゴム製品製造業 | x | x | x | x | x | x | x | x | x | x |
| E21 | 窯業・土石製品製造業 | 319,511 | 319,511 | 282,519 | 36,992 | 0 | 364,608 | 364,608 | 337,519 | 27,089 | 0 |
| E22 | 鉄鋼業 | 353,641 | 351,099 | 293,601 | 57,498 | 2,542 | 147,515 | 147,515 | 144,939 | 2,576 | 0 |
| E23 | 非鉄金属製造業 | x | x | x | x | x | x | x | x | x | x |
| E24 | 金属製品製造業 | 265,263 | 265,263 | 252,814 | 12,449 | 0 | 130,631 | 130,631 | 130,631 | 0 | 0 |
| E25 | はん用機械器具製造業 | 274,856 | 274,856 | 256,259 | 18,597 | 0 | 126,429 | 126,429 | 123,322 | 3,107 | 0 |
| E26 | 生産用機械器具製造業 | 297,700 | 297,685 | 266,566 | 31,119 | 15 | 135,952 | 135,952 | 135,253 | 699 | 0 |
| E27 | 業務用機械器具製造業 | 295,682 | 295,677 | 267,616 | 28,061 | 5 | 132,901 | 132,901 | 127,122 | 5,779 | 0 |
| E28 | 電子部品・デバイス・電子回路製造業 | 338,634 | 338,634 | 294,722 | 43,912 | 0 | 141,698 | 141,698 | 139,298 | 2,400 | 0 |
| E29 | 電気機械器具製造業 | 283,437 | 283,437 | 253,333 | 30,104 | 0 | 133,530 | 133,530 | 129,009 | 4,521 | 0 |
| E30 | 情報通信機械器具製造業 | 249,767 | 249,767 | 244,168 | 5,599 | 0 | 116,908 | 116,908 | 116,908 | 0 | 0 |
| E31 | 輸送用機械器具製造業 | 300,420 | 300,420 | 251,574 | 48,846 | 0 | 100,843 | 100,843 | 100,153 | 690 | 0 |
| E32、E20 | その他の製造業 | 271,875 | 271,875 | 257,832 | 14,043 | 0 | 119,523 | 119,523 | 112,765 | 6,758 | 0 |
| I-1 | 卸売業 | 322,458 | 322,458 | 295,048 | 27,410 | 0 | 132,523 | 132,523 | 124,463 | 8,060 | 0 |
| I-2 | 小売業 | 286,890 | 286,890 | 262,653 | 24,237 | 0 | 120,941 | 120,916 | 116,427 | 4,489 | 25 |
| M75 | 宿泊業 | 235,679 | 233,885 | 220,910 | 12,975 | 1,794 | 89,512 | 89,413 | 88,006 | 1,407 | 99 |
| MS | M一括分 | 258,568 | 258,568 | 235,617 | 22,951 | 0 | 74,844 | 74,844 | 73,275 | 1,569 | 0 |
| P83 | 医療業 | 372,737 | 371,035 | 336,664 | 34,371 | 1,702 | 185,546 | 184,802 | 179,309 | 5,493 | 744 |
| PS | P一括分 | 275,345 | 275,313 | 261,396 | 13,917 | 32 | 142,174 | 142,174 | 136,908 | 5,266 | 0 |
| R92 | その他の事業サービス業 | 231,564 | 231,468 | 210,014 | 21,454 | 96 | 97,278 | 97,278 | 92,582 | 4,696 | 0 |
| RS | R一括分 | 289,544 | 286,419 | 255,664 | 30,755 | 3,125 | 141,578 | 141,445 | 136,561 | 4,884 | 133 |

第15表-1 産業、就業形態別の常用雇用労働者1人平均月間出勤日数及び実労働時間

令和6年10月分
事業所規模5人以上

| 産 業 | 一 般 労 働 者 | | | | パ ー ト タ イ ム 労 働 者 | | | | |
|---------|---------------------|-----------------|-------------|-------------|-------------------|-----------------|-------------|------------|-----------|
| | 出 勤 日 数 | 総 実 所 定 内 所 定 外 | 所 定 内 所 定 外 | 所 定 外 | 出 勤 日 数 | 総 実 所 定 内 所 定 外 | 所 定 内 所 定 外 | 所 定 外 | |
| | | 労働時間 | 労働時間 | 労働時間 | | 労働時間 | 労働時間 | 労働時間 | 労働時間 |
| TL | 調査産業計 | 日 20.5 | 時間 167.6 | 時間 156.4 | 時間 11.2 | 日 15.9 | 時間 91.7 | 時間 89.5 | 時間 2.2 |
| C | 鉱業、採石業、砂利採取業 | x | x | x | x | x | x | x | x |
| D | 建設業 | 21.1 | 166.2 | 157.8 | 8.4 | 14.5 | 74.4 | 73.6 | 0.8 |
| E | 製造業 | 20.0 | 168.6 | 155.9 | 12.7 | 18.5 | 116.4 | 115.4 | 1.0 |
| F | 電気・ガス・熱供給・水道業 | 20.1 | 168.5 | 153.2 | 15.3 | 20.1 | 108.8 | 108.8 | 0.0 |
| G | 情報通信業 | 21.0 | 177.2 | 160.5 | 16.7 | 15.6 | 75.6 | 74.8 | 0.8 |
| H | 運輸業、郵便業 | 19.9 | 164.4 | 149.9 | 14.5 | 19.1 | 107.5 | 103.4 | 4.1 |
| I | 卸売業、小売業 | 20.5 | 167.2 | 156.6 | 10.6 | 17.3 | 100.6 | 96.8 | 3.8 |
| J | 金融業、保険業 | 19.1 | 148.7 | 142.1 | 6.6 | 19.7 | 138.9 | 138.8 | 0.1 |
| K | 不動産業、物品賃貸業 | 20.1 | 163.7 | 153.5 | 10.2 | 14.4 | 78.4 | 76.6 | 1.8 |
| L | 学術研究、専門・技術サービス業 | 20.9 | 165.1 | 157.6 | 7.5 | 15.0 | 102.3 | 100.2 | 2.1 |
| M | 宿泊業、飲食サービス業 | 21.7 | 182.8 | 172.2 | 10.6 | 13.0 | 69.3 | 68.6 | 0.7 |
| N | 生活関連サービス業、娯楽業 | 21.2 | 172.6 | 166.1 | 6.5 | 14.5 | 84.2 | 83.4 | 0.8 |
| O | 教育、学習支援業 | 20.9 | 179.4 | 157.3 | 22.1 | 12.1 | 64.1 | 63.9 | 0.2 |
| P | 医療、福祉 | 20.6 | 162.8 | 156.1 | 6.7 | 15.8 | 90.9 | 89.1 | 1.8 |
| Q | 複合サービス事業 | 19.8 | 165.4 | 153.8 | 11.6 | 20.1 | 129.9 | 126.5 | 3.4 |
| R | サービス業（他に分類されないもの） | 20.8 | 171.0 | 156.5 | 14.5 | 16.7 | 95.9 | 93.7 | 2.2 |
| E09、E10 | 食料品製造業、飲料・たばこ・飼料製造業 | 20.4 | 166.7 | 158.0 | 8.7 | 17.9 | 106.3 | 106.3 | 0.0 |
| E11 | 繊維工業 | 20.2 | 164.5 | 157.8 | 6.7 | 19.4 | 122.0 | 121.5 | 0.5 |
| E12 | 木材・木製品製造業（家具を除く） | 22.1 | 187.0 | 169.2 | 17.8 | 18.6 | 89.5 | 86.6 | 2.9 |
| E13 | 家具・装飾品 | 20.0 | 152.6 | 144.2 | 8.4 | 25.1 | 159.5 | 159.4 | 0.1 |
| E14 | パルプ・紙・紙加工品製造業 | 20.2 | 176.6 | 160.3 | 16.3 | 14.8 | 92.4 | 90.7 | 1.7 |
| E15 | 印刷・同関連業 | 20.1 | 167.9 | 157.2 | 10.7 | 16.3 | 89.7 | 88.5 | 1.2 |
| E16、E17 | 化学工業、石油製品・石炭製造業 | x | x | x | x | x | x | x | x |
| E18 | プラスチック製品製造業 | 19.1 | 153.0 | 143.9 | 9.1 | 16.2 | 104.8 | 104.8 | 0.0 |
| E19 | ゴム製品製造業 | x | x | x | x | x | x | x | x |
| E21 | 窯業・土石製品製造業 | 19.3 | 163.8 | 152.2 | 11.6 | 18.0 | 137.5 | 132.7 | 4.8 |
| E22 | 鉄鋼業 | 20.7 | 170.9 | 155.6 | 15.3 | 17.0 | 119.0 | 117.4 | 1.6 |
| E23 | 非鉄金属製造業 | 21.4 | 172.7 | 166.2 | 6.5 | 22.5 | 145.0 | 138.9 | 6.1 |
| E24 | 金属製品製造業 | 20.6 | 169.5 | 158.6 | 10.9 | 18.9 | 124.4 | 124.4 | 0.0 |
| E25 | はん用機械器具製造業 | 18.5 | 146.0 | 143.1 | 2.9 | 16.4 | 109.3 | 107.0 | 2.3 |
| E26 | 生産用機械器具製造業 | 19.5 | 170.5 | 155.0 | 15.5 | 17.3 | 130.3 | 126.3 | 4.0 |
| E27 | 業務用機械器具製造業 | 20.3 | 176.3 | 160.0 | 16.3 | 16.9 | 120.5 | 116.3 | 4.2 |
| E28 | 電子部品・デバイス・電子回路製造業 | 20.0 | 178.5 | 158.8 | 19.7 | 19.4 | 124.6 | 122.3 | 2.3 |
| E29 | 電気機械器具製造業 | 19.0 | 166.5 | 153.7 | 12.8 | 19.7 | 133.3 | 133.2 | 0.1 |
| E30 | 情報通信機械器具製造業 | 18.9 | 151.0 | 146.2 | 4.8 | 18.4 | 116.2 | 116.2 | 0.0 |
| E31 | 輸送用機械器具製造業 | 19.1 | 171.3 | 152.2 | 19.1 | 17.6 | 94.6 | 94.6 | 0.0 |
| E32、E20 | その他の製造業 | 19.3 | 162.3 | 151.9 | 10.4 | 15.1 | 109.6 | 106.3 | 3.3 |
| I-1 | 卸売業 | 20.9 | 173.3 | 161.9 | 11.4 | 15.8 | 100.4 | 97.9 | 2.5 |
| I-2 | 小売業 | 20.1 | 162.1 | 152.2 | 9.9 | 17.5 | 100.6 | 96.6 | 4.0 |
| M75 | 宿泊業 | 20.4 | 179.3 | 168.6 | 10.7 | 15.3 | 75.0 | 74.4 | 0.6 |
| MS | M一括分 | 22.4 | 184.8 | 174.2 | 10.6 | 12.3 | 67.5 | 66.8 | 0.7 |
| P83 | 医療業 | 20.9 | 162.8 | 155.9 | 6.9 | 14.6 | 90.9 | 88.8 | 2.1 |
| PS | P一括分 | 20.2 | 162.8 | 156.4 | 6.4 | 16.2 | 91.0 | 89.3 | 1.7 |
| R92 | その他の事業サービス業 | 21.0 | 173.7 | 159.9 | 13.8 | 16.7 | 93.3 | 91.0 | 2.3 |
| RS | R一括分 | 20.7 | 169.4 | 154.5 | 14.9 | 16.4 | 109.8 | 107.9 | 1.9 |

第15表-2 産業、就業形態別の常用雇用労働者1人平均月間出勤日数及び実労働時間

令和6年10月分
事業所規模30人以上

| 産 業 | 一 般 労 働 者 | | | | パ ー ト タ イ ム 労 働 者 | | | | |
|---------|---------------------|------|-------|-------|-------------------|------|-------|-------|------|
| | 出 勤 日 数 | 総 実 | 所 定 内 | 所 定 外 | 出 勤 日 数 | 総 実 | 所 定 内 | 所 定 外 | |
| | | 労働時間 | 労働時間 | 労働時間 | | 労働時間 | 労働時間 | 労働時間 | 労働時間 |
| TL | 調査産業計 | 20.3 | 168.4 | 155.5 | 12.9 | 16.6 | 95.6 | 92.7 | 2.9 |
| C | 鉱業、採石業、砂利採取業 | x | x | x | x | x | x | x | x |
| D | 建設業 | 21.7 | 169.9 | 160.7 | 9.2 | 11.7 | 72.4 | 69.7 | 2.7 |
| E | 製造業 | 19.7 | 167.6 | 154.4 | 13.2 | 17.6 | 112.9 | 111.6 | 1.3 |
| F | 電気・ガス・熱供給・水道業 | 20.0 | 169.0 | 153.6 | 15.4 | 18.7 | 96.1 | 96.1 | 0.0 |
| G | 情報通信業 | 20.3 | 171.9 | 156.1 | 15.8 | 7.4 | 45.9 | 44.0 | 1.9 |
| H | 運輸業、郵便業 | 20.0 | 170.0 | 147.9 | 22.1 | 18.9 | 108.8 | 104.5 | 4.3 |
| I | 卸売業、小売業 | 19.5 | 169.2 | 154.8 | 14.4 | 18.8 | 105.7 | 101.6 | 4.1 |
| J | 金融業、保険業 | 19.4 | 155.2 | 147.0 | 8.2 | 20.5 | 141.6 | 141.5 | 0.1 |
| K | 不動産業、物品賃貸業 | 19.6 | 157.0 | 150.8 | 6.2 | 15.9 | 86.1 | 83.6 | 2.5 |
| L | 学術研究、専門・技術サービス業 | 20.8 | 171.5 | 159.9 | 11.6 | 17.3 | 121.6 | 120.3 | 1.3 |
| M | 宿泊業、飲食サービス業 | 21.7 | 178.3 | 166.2 | 12.1 | 13.6 | 71.5 | 70.4 | 1.1 |
| N | 生活関連サービス業、娯楽業 | 21.2 | 178.6 | 162.9 | 15.7 | 11.0 | 61.8 | 59.8 | 2.0 |
| O | 教育、学習支援業 | 21.1 | 179.0 | 157.0 | 22.0 | 11.6 | 63.3 | 63.0 | 0.3 |
| P | 医療、福祉 | 20.5 | 164.0 | 156.1 | 7.9 | 16.1 | 99.3 | 96.3 | 3.0 |
| Q | 複合サービス事業 | 19.6 | 164.3 | 152.2 | 12.1 | 19.3 | 111.9 | 107.4 | 4.5 |
| R | サービス業（他に分類されないもの） | 20.6 | 172.1 | 157.9 | 14.2 | 16.1 | 92.3 | 89.0 | 3.3 |
| E09、E10 | 食料品製造業、飲料・たばこ・飼料製造業 | 19.8 | 161.6 | 152.9 | 8.7 | 17.5 | 106.5 | 106.5 | 0.0 |
| E11 | 繊維工業 | 19.6 | 161.3 | 153.2 | 8.1 | 16.6 | 113.0 | 111.8 | 1.2 |
| E12 | 木材・木製品製造業（家具を除く） | 20.7 | 176.1 | 158.2 | 17.9 | 18.6 | 89.5 | 86.6 | 2.9 |
| E13 | 家具・装備品 | x | x | x | x | x | x | x | x |
| E14 | パルプ・紙・紙加工品製造業 | 20.2 | 176.6 | 160.3 | 16.3 | 14.8 | 92.4 | 90.7 | 1.7 |
| E15 | 印刷・同関連業 | 20.4 | 172.2 | 157.9 | 14.3 | 17.6 | 91.9 | 89.6 | 2.3 |
| E16、E17 | 化学工業、石油製品・石炭製造業 | x | x | x | x | x | x | x | x |
| E18 | プラスチック製品製造業 | x | x | x | x | x | x | x | x |
| E19 | ゴム製品製造業 | x | x | x | x | x | x | x | x |
| E21 | 窯業・土石製品製造業 | 19.4 | 163.9 | 148.1 | 15.8 | 17.8 | 137.3 | 131.5 | 5.8 |
| E22 | 鉄鋼業 | 20.4 | 174.4 | 157.5 | 16.9 | 17.0 | 119.0 | 117.4 | 1.6 |
| E23 | 非鉄金属製造業 | x | x | x | x | x | x | x | x |
| E24 | 金属製品製造業 | 20.2 | 167.3 | 157.3 | 10.0 | 18.9 | 124.4 | 124.4 | 0.0 |
| E25 | はん用機械器具製造業 | 18.6 | 150.8 | 147.4 | 3.4 | 16.4 | 109.3 | 107.0 | 2.3 |
| E26 | 生産用機械器具製造業 | 19.5 | 170.5 | 155.0 | 15.5 | 17.3 | 130.3 | 126.3 | 4.0 |
| E27 | 業務用機械器具製造業 | 20.3 | 176.3 | 160.0 | 16.3 | 16.9 | 120.5 | 116.3 | 4.2 |
| E28 | 電子部品・デバイス・電子回路製造業 | 20.0 | 179.3 | 159.0 | 20.3 | 18.9 | 132.5 | 129.3 | 3.2 |
| E29 | 電気機械器具製造業 | 18.9 | 166.9 | 153.4 | 13.5 | 16.7 | 118.5 | 118.0 | 0.5 |
| E30 | 情報通信機械器具製造業 | 18.9 | 151.0 | 146.2 | 4.8 | 18.4 | 116.2 | 116.2 | 0.0 |
| E31 | 輸送用機械器具製造業 | 19.1 | 171.3 | 152.2 | 19.1 | 17.6 | 94.6 | 94.6 | 0.0 |
| E32、E20 | その他の製造業 | 18.1 | 150.1 | 142.2 | 7.9 | 15.5 | 119.0 | 113.1 | 5.9 |
| I-1 | 卸売業 | 19.5 | 168.3 | 154.2 | 14.1 | 17.9 | 115.4 | 112.4 | 3.0 |
| I-2 | 小売業 | 19.5 | 170.6 | 155.7 | 14.9 | 18.9 | 104.8 | 100.6 | 4.2 |
| M75 | 宿泊業 | 21.9 | 177.8 | 167.3 | 10.5 | 15.9 | 87.5 | 86.5 | 1.0 |
| MS | M一括分 | 20.7 | 180.9 | 158.6 | 22.3 | 13.0 | 67.0 | 65.9 | 1.1 |
| P83 | 医療業 | 20.8 | 164.0 | 156.0 | 8.0 | 14.2 | 93.0 | 90.6 | 2.4 |
| PS | P一括分 | 20.1 | 163.9 | 156.1 | 7.8 | 17.8 | 104.6 | 101.1 | 3.5 |
| R92 | その他の事業サービス業 | 20.9 | 174.3 | 160.7 | 13.6 | 16.0 | 87.6 | 84.4 | 3.2 |
| RS | R一括分 | 20.4 | 169.9 | 155.1 | 14.8 | 16.6 | 119.4 | 115.9 | 3.5 |

第16表-1 産業、就業形態別の前調査期間末、増加、減少及び本調査期間末常用労働者数

令和6年10月分
事業所規模5人以上

(単位:人)

| 産 業 | 一 般 労 働 者 | | | | パ ー ト タ イ ム 労 働 者 | | | | |
|---------|---------------------|-------------|-------------|-------------|-------------------|---------------------|---------------------|---------------------|---------------------|
| | 前 調 査 期 間 末 | 増 | 加 減 | 少 | 本 調 査 期 間 末 | 前 調 査 期 間 末 | 増 | 加 減 | 少 |
| | 一 般 労 働 者 数 | 一 般 労 働 者 数 | 一 般 労 働 者 数 | 一 般 労 働 者 数 | 一 般 労 働 者 数 | パ ー ト タ イ ム 労 働 者 数 | パ ー ト タ イ ム 労 働 者 数 | パ ー ト タ イ ム 労 働 者 数 | パ ー ト タ イ ム 労 働 者 数 |
| TL | 調査産業計 | 316,948 | 3,065 | 2,738 | 317,870 | 102,873 | 2,240 | 1,965 | 102,553 |
| C | 鉱業、採石業、砂利採取業 | x | x | x | x | x | x | x | x |
| D | 建設業 | 27,494 | 308 | 36 | 27,766 | 975 | 55 | 0 | 1,030 |
| E | 製造業 | 68,240 | 356 | 573 | 68,029 | 5,482 | 200 | 98 | 5,578 |
| F | 電気・ガス・熱供給・水道業 | x | x | x | x | x | x | x | x |
| G | 情報通信業 | 3,758 | 3 | 29 | 3,733 | 103 | 0 | 2 | 100 |
| H | 運輸業、郵便業 | 21,757 | 459 | 138 | 22,097 | 4,530 | 76 | 31 | 4,556 |
| I | 卸売業、小売業 | 42,969 | 208 | 315 | 42,865 | 31,874 | 424 | 855 | 31,440 |
| J | 金融業、保険業 | 9,572 | 144 | 191 | 9,530 | 1,009 | 15 | 5 | 1,014 |
| K | 不動産業、物品賃貸業 | 3,435 | 10 | 6 | 3,439 | 1,255 | 16 | 11 | 1,260 |
| L | 学術研究、専門・技術サービス業 | 7,597 | 8 | 2 | 7,764 | 708 | 5 | 3 | 549 |
| M | 宿泊業、飲食サービス業 | 11,861 | 420 | 259 | 12,406 | 16,884 | 710 | 195 | 17,015 |
| N | 生活関連サービス業、娯楽業 | 8,955 | 120 | 185 | 8,890 | 7,268 | 365 | 100 | 7,533 |
| O | 教育、学習支援業 | 20,402 | 36 | 102 | 20,337 | 4,401 | 215 | 148 | 4,467 |
| P | 医療、福祉 | 59,724 | 598 | 396 | 59,923 | 19,359 | 66 | 307 | 19,121 |
| Q | 複合サービス事業 | 4,785 | 4 | 10 | 4,779 | 535 | 0 | 0 | 535 |
| R | サービス業（他に分類されないもの） | 23,852 | 391 | 483 | 23,778 | 8,293 | 79 | 202 | 8,152 |
| E09、E10 | 食料品製造業、飲料・たばこ・飼料製造業 | 16,837 | 19 | 111 | 16,745 | 1,643 | 151 | 50 | 1,744 |
| E11 | 繊維工業 | 3,309 | 3 | 5 | 3,306 | 834 | 7 | 7 | 835 |
| E12 | 木材・木製品製造業（家具を除く） | 1,616 | 7 | 14 | 1,608 | 36 | 0 | 0 | 37 |
| E13 | 家具・装備品 | 352 | 0 | 0 | 352 | 98 | 0 | 0 | 98 |
| E14 | パルプ・紙・紙加工品製造業 | 1,033 | 6 | 9 | 1,029 | 61 | 0 | 2 | 60 |
| E15 | 印刷・同関連業 | 1,525 | 24 | 24 | 1,524 | 209 | 0 | 0 | 210 |
| E16、E17 | 化学工業、石油製品・石炭製造業 | x | x | x | x | x | x | x | x |
| E18 | プラスチック製品製造業 | 2,262 | 28 | 94 | 2,196 | 139 | 0 | 0 | 139 |
| E19 | ゴム製品製造業 | x | x | x | x | x | x | x | x |
| E21 | 窯業・土石製品製造業 | 2,527 | 6 | 10 | 2,523 | 96 | 0 | 2 | 94 |
| E22 | 鉄鋼業 | 2,047 | 59 | 53 | 2,053 | 33 | 0 | 0 | 33 |
| E23 | 非鉄金属製造業 | 677 | 0 | 0 | 677 | 135 | 0 | 0 | 135 |
| E24 | 金属製品製造業 | 4,602 | 22 | 43 | 4,581 | 63 | 4 | 0 | 67 |
| E25 | はん用機械器具製造業 | 2,446 | 11 | 13 | 2,444 | 28 | 1 | 1 | 28 |
| E26 | 生産用機械器具製造業 | 4,097 | 12 | 33 | 4,081 | 44 | 0 | 0 | 39 |
| E27 | 業務用機械器具製造業 | 2,476 | 20 | 22 | 2,474 | 171 | 0 | 7 | 164 |
| E28 | 電子部品・デバイス・電子回路製造業 | 9,293 | 50 | 37 | 9,307 | 776 | 11 | 16 | 770 |
| E29 | 電気機械器具製造業 | 3,002 | 37 | 28 | 3,014 | 556 | 6 | 0 | 559 |
| E30 | 情報通信機械器具製造業 | 1,115 | 8 | 13 | 1,110 | 111 | 7 | 0 | 118 |
| E31 | 輸送用機械器具製造業 | 5,785 | 32 | 37 | 5,780 | 154 | 5 | 0 | 159 |
| E32、E20 | その他の製造業 | 1,920 | 4 | 15 | 1,910 | 241 | 8 | 13 | 235 |
| I-1 | 卸売業 | 19,322 | 67 | 120 | 19,271 | 3,301 | 60 | 73 | 3,286 |
| I-2 | 小売業 | 23,647 | 141 | 195 | 23,594 | 28,573 | 364 | 782 | 28,154 |
| M75 | 宿泊業 | 4,294 | 16 | 44 | 4,266 | 3,887 | 115 | 17 | 3,985 |
| MS | M一括分 | 7,567 | 404 | 215 | 8,140 | 12,997 | 595 | 178 | 13,030 |
| P83 | 医療業 | 27,817 | 271 | 203 | 27,885 | 5,848 | 35 | 238 | 5,645 |
| PS | P一括分 | 31,907 | 327 | 193 | 32,038 | 13,511 | 31 | 69 | 13,476 |
| R92 | その他の事業サービス業 | 8,665 | 55 | 168 | 8,570 | 7,018 | 40 | 200 | 6,840 |
| RS | R一括分 | 15,187 | 336 | 315 | 15,208 | 1,275 | 39 | 2 | 1,312 |

第16表-2 産業、就業形態別の前調査期間末、増加、減少及び本調査期間末常用労働者数

令和6年10月分
事業所規模30人以上

(単位:人)

| 産 業 | 一 般 労 働 者 | | | | パ ー ト タ イ ム 労 働 者 | | | | |
|---------|---------------------|-------------|-------------|-------------|---------------------|---------------------|---------------------|---------------------|--------|
| | 前 調 査 期 間 末 | 増 | 加 減 | 少 | 前 調 査 期 間 末 | 増 | 加 減 | 少 | |
| | 一 般 労 働 者 数 | 一 般 労 働 者 数 | 一 般 労 働 者 数 | 一 般 労 働 者 数 | パ ー ト タ イ ム 労 働 者 数 | パ ー ト タ イ ム 労 働 者 数 | パ ー ト タ イ ム 労 働 者 数 | パ ー ト タ イ ム 労 働 者 数 | |
| TL | 調査産業計 | 174,318 | 1,598 | 1,540 | 174,426 | 57,355 | 1,347 | 1,116 | 57,536 |
| C | 鉱業、採石業、砂利採取業 | x | x | x | x | x | x | x | x |
| D | 建設業 | 10,723 | 135 | 0 | 10,858 | 275 | 10 | 0 | 285 |
| E | 製造業 | 56,662 | 302 | 398 | 56,571 | 3,731 | 195 | 98 | 3,823 |
| F | 電気・ガス・熱供給・水道業 | 1,648 | 0 | 13 | 1,635 | 110 | 14 | 8 | 116 |
| G | 情報通信業 | 2,945 | 3 | 29 | 2,920 | 46 | 0 | 2 | 43 |
| H | 運輸業、郵便業 | 11,184 | 194 | 138 | 11,259 | 3,984 | 76 | 31 | 4,010 |
| I | 卸売業、小売業 | 8,027 | 100 | 207 | 7,922 | 20,007 | 133 | 274 | 19,864 |
| J | 金融業、保険業 | 3,695 | 60 | 107 | 3,653 | 391 | 15 | 5 | 396 |
| K | 不動産業、物品賃貸業 | x | x | x | x | x | x | x | x |
| L | 学術研究、専門・技術サービス業 | 3,068 | 8 | 2 | 3,074 | 386 | 5 | 3 | 388 |
| M | 宿泊業、飲食サービス業 | 3,951 | 35 | 67 | 3,920 | 8,112 | 509 | 195 | 8,425 |
| N | 生活関連サービス業、娯楽業 | 1,226 | 16 | 28 | 1,213 | 2,065 | 76 | 100 | 2,042 |
| O | 教育、学習支援業 | 11,858 | 36 | 31 | 11,864 | 2,793 | 215 | 148 | 2,859 |
| P | 医療、福祉 | 39,138 | 419 | 242 | 39,313 | 10,081 | 38 | 100 | 10,021 |
| Q | 複合サービス事業 | 3,392 | 4 | 10 | 3,386 | 256 | 0 | 0 | 256 |
| R | サービス業（他に分類されないもの） | 15,557 | 276 | 262 | 15,590 | 4,871 | 45 | 141 | 4,756 |
| E09、E10 | 食料品製造業、飲料・たばこ・飼料製造業 | 13,179 | 19 | 111 | 13,087 | 1,440 | 151 | 50 | 1,541 |
| E11 | 繊維工業 | 2,256 | 3 | 5 | 2,253 | 341 | 7 | 7 | 342 |
| E12 | 木材・木製品製造業（家具を除く） | 646 | 7 | 14 | 638 | 36 | 0 | 0 | 37 |
| E13 | 家具・装備品 | x | x | x | x | x | x | x | x |
| E14 | パルプ・紙・紙加工品製造業 | 1,033 | 6 | 9 | 1,029 | 61 | 0 | 2 | 60 |
| E15 | 印刷・同関連業 | 990 | 24 | 4 | 1,009 | 108 | 0 | 0 | 109 |
| E16、E17 | 化学工業、石油製品・石炭製造業 | x | x | x | x | x | x | x | x |
| E18 | プラスチック製品製造業 | x | x | x | x | x | x | x | x |
| E19 | ゴム製品製造業 | x | x | x | x | x | x | x | x |
| E21 | 窯業・土石製品製造業 | 1,319 | 6 | 10 | 1,315 | 80 | 0 | 2 | 78 |
| E22 | 鉄鋼業 | 1,634 | 13 | 7 | 1,640 | 33 | 0 | 0 | 33 |
| E23 | 非鉄金属製造業 | x | x | x | x | x | x | x | x |
| E24 | 金属製品製造業 | 3,296 | 22 | 43 | 3,275 | 63 | 4 | 0 | 67 |
| E25 | はん用機械器具製造業 | 2,058 | 11 | 13 | 2,056 | 28 | 1 | 1 | 28 |
| E26 | 生産用機械器具製造業 | 4,097 | 12 | 33 | 4,081 | 44 | 0 | 0 | 39 |
| E27 | 業務用機械器具製造業 | 2,476 | 20 | 22 | 2,474 | 171 | 0 | 7 | 164 |
| E28 | 電子部品・デバイス・電子回路製造業 | 9,019 | 50 | 37 | 9,033 | 556 | 11 | 16 | 550 |
| E29 | 電気機械器具製造業 | 2,848 | 29 | 22 | 2,858 | 156 | 6 | 0 | 159 |
| E30 | 情報通信機械器具製造業 | 1,115 | 8 | 13 | 1,110 | 111 | 7 | 0 | 118 |
| E31 | 輸送用機械器具製造業 | 5,785 | 32 | 37 | 5,780 | 154 | 5 | 0 | 159 |
| E32、E20 | その他の製造業 | 1,358 | 4 | 6 | 1,356 | 137 | 3 | 13 | 127 |
| I-1 | 卸売業 | 4,993 | 67 | 120 | 4,942 | 1,733 | 60 | 73 | 1,718 |
| I-2 | 小売業 | 3,034 | 33 | 87 | 2,980 | 18,274 | 73 | 201 | 18,146 |
| M75 | 宿泊業 | 3,432 | 16 | 44 | 3,404 | 1,732 | 115 | 17 | 1,830 |
| MS | M一括分 | 519 | 19 | 23 | 516 | 6,380 | 394 | 178 | 6,595 |
| P83 | 医療業 | 21,111 | 173 | 105 | 21,179 | 4,638 | 35 | 93 | 4,580 |
| PS | P一括分 | 18,027 | 246 | 137 | 18,134 | 5,443 | 3 | 7 | 5,441 |
| R92 | その他の事業サービス業 | 7,720 | 55 | 107 | 7,686 | 4,171 | 40 | 139 | 4,054 |
| RS | R一括分 | 7,837 | 221 | 155 | 7,904 | 700 | 5 | 2 | 702 |

第17表 事業所規模、男女別常用雇用労働者の1人平均月間現金給与額(調査産業計)

令和6年10月分

(単位:円)

| 事業所規模 | 計 | | | | | 男 | | | 女 | | | |
|--------|---------|---------|---------|--------|-------|---------|---------|-------|---------|---------|-------|---|
| | 現金給与 | きまって支 | 特別に支払 | | 現金給与 | きまって支 | 特別に支払 | | 現金給与 | きまって支 | 特別に支払 | |
| | 総額 | 給する給与 | 所定内給与 | 超過労働給 | | 与 | 与 | 与 | | 与 | 与 | 与 |
| 5~29人 | 243,862 | 241,190 | 231,227 | 9,963 | 2,672 | 290,176 | 285,945 | 4,231 | 202,084 | 200,818 | 1,266 | |
| 30~99人 | 256,870 | 252,251 | 238,284 | 13,967 | 4,619 | 305,165 | 299,360 | 5,805 | 207,601 | 204,191 | 3,410 | |
| 100人以上 | 275,335 | 274,599 | 247,801 | 26,798 | 736 | 325,554 | 324,793 | 761 | 221,036 | 220,328 | 708 | |

第18表 事業所規模、男女別常用雇用労働者の1人平均月間出勤日数及び実労働時間(調査産業計)

令和6年10月分

| 事業所規模 | 計 | | | | 男 | | | | 女 | | | |
|--------|-----------|-------------|-------------|-----------|-----------|-------------|-------------|-----------|-----------|-------------|-------------|-----------|
| | 出勤日数 | 総実 | 所定内 | 所定外 | 出勤日数 | 総実 | 所定内 | 所定外 | 出勤日数 | 総実 | 所定内 | 所定外 |
| | | 労働時間 | 労働時間 | 労働時間 | | 労働時間 | 労働時間 | 労働時間 | | 労働時間 | 労働時間 | 労働時間 |
| 5~29人 | 日 19.3 | 時間 147.4 | 時間 140.2 | 時間 7.2 | 日 20.0 | 時間 159.4 | 時間 149.5 | 時間 9.9 | 日 18.8 | 時間 136.7 | 時間 131.8 | 時間 4.9 |
| 30~99人 | 19.5 | 147.6 | 138.3 | 9.3 | 20.0 | 157.9 | 146.3 | 11.6 | 18.9 | 137.1 | 130.2 | 6.9 |
| 100人以上 | 19.2 | 153.7 | 141.9 | 11.8 | 19.3 | 163.4 | 146.8 | 16.6 | 19.2 | 143.3 | 136.6 | 6.7 |

Ⅲ 参考資料

全国・岩手県の結果

(調査産業計、事業所規模5人以上)

令和6年10月分

| 年 月 | 全 国 (確 報) | | 岩 手 県 | |
|-------------|-------------|-------------|---------|-------------|
| | 実 数 | 前 年 比 (差) | 実 数 | 前 年 比 (差) |
| 月間現金給与額 | | | | |
| | 円 | % | 円 | % |
| 現金給与総額 | 292,430 | 2.2 | 255,675 | 2.8 |
| きまって支給する給与 | 284,948 | 2.3 | 252,903 | 2.5 |
| 所定内給与 | 264,757 | 2.5 | 237,510 | 3.5 |
| 月間実労働時間数等 | | | | |
| | 時間 | % | 時間 | % |
| 総実労働時間 | 140.0 | ▲ 0.4 | 149.1 | ▲ 0.5 |
| 所定内労働時間 | 129.6 | ▲ 0.2 | 140.1 | 0.5 |
| 所定外労働時間 | 10.4 | ▲ 2.8 | 9.0 | ▲ 13.4 |
| | 日 | 日 | 日 | 日 |
| 出勤日数 | 18.0 | 0.1 | 19.4 | 0.0 |
| 常用雇用 | | | | |
| | 千人 | % | 千人 | % |
| 本調査期間末 | 51,120 | 1.0 | 420 | 0.8 |
| | % | ポイント | % | ポイント |
| パートタイム労働者比率 | 31.00 | 0.45 | 24.4 | ▲ 0.1 |

※全国値は確報値。最新のデータについては厚生労働省のホームページを確認してください。