

<27 岩統資第 1 号>

平成 27 年

岩手県人口移動報告年報

平成 28 年 1 月

岩手県政策地域部

この年報を利用して、印刷物等を刊行した場合は、
1部送付くださるようお願いいたします。

《問い合わせ先》

岩手県政策地域部調査統計課 生活統計担当

〒020-8570 岩手県盛岡市内丸 10-1

電話 019-629-5296（直通）

FAX 019-629-5309

E-mail AA0003@pref.iwate.jp

ホームページアドレス

<http://www3.pref.iwate.jp/webdb/view/outside/s14Tokei/top.html>

利用上の注意

- 1 この年報は、「岩手県毎月人口推計」を基に、平成 26 年 10 月 1 日から平成 27 年 9 月 30 日までの 1 年間における自然動態、社会動態、外国人増減及び帰化の状況をまとめたものである。
- 2 岩手県毎月人口推計は、国勢調査の常住人口（住民登録の有無にかかわらず 3 か月以上住んでいる人及び住む予定の人）から、住民基本台帳の出生、死亡、転入、転出及び帰化の数を加減して、推計人口を算出している。（県内市町村間の転出数は、転入元の住所地から算出している。）
なお、国勢調査の常住者数と住民基本台帳の登録者数の差から、各歳別の推計人口が負の値となる（常住者数を転出者数の数が上回る）場合がある。
- 3 人口は、岩手県毎月人口推計要綱（P100 参照）による推計人口である。ただし、国勢調査年の人口は国勢調査による数値である。
- 4 世帯数は、住民基本台帳による数値である。ただし、国勢調査年の世帯数は国勢調査による数値である。
- 5 上記にかかわらず、平成 27 年の数値については、人口は推計人口、世帯数は住民基本台帳による数値である。

6 統計表中の符号

「 0.0 」	—————	表示単位未満の数
「 — 」	—————	該当数値なし
「・・・」	—————	該当数値不詳又は不明
「 △ 」	—————	減少

目 次

(頁)

I 総人口の動き	1
1 岩手県の人口と世帯数.....	1
2 自然動態（出生・死亡）.....	2
3 社会動態（転入・転出）.....	3
4 外国人増減及び帰化.....	4
5 参考表	5
表 5 岩手県の人口（男女別）及び世帯数の推移	6
表 6 要因別増減状況の推移	10
表 7 広域振興圏別・市町村別人口の推移	12
表 8 年齢（3区分）別人口・年齢別割合及び指数の推移	13
図 4 年齢（3区分）別人口割合の推移	14
表 9 全国及び東北6県人口の推移	15
II 平成27年統計表.....	17
第1表 市郡（町村）別・男女別人口及び世帯数.....	18
図 岩手県の人口ピラミッド.....	19
第2表 年齢（各歳・5歳階級）別・男女別人口.....	20
第3表 年齢（5歳階級）別・広域振興圏別・市町村別人口.....	54
第4表 年齢（5歳階級）別人口の割合及び性比.....	56
第5表 年齢（各歳・5歳階級）別・要因別増減状況.....	58
第6表 年齢（5歳階級）別・男女別死亡数及び死亡率.....	70
第7表 年齢（5歳階級）別・男女別社会動態.....	72
第8表 月別・要因別増減状況.....	74
第9表 月別・男女別出生数及び死亡数.....	76
第10表 岩手県人口移動一覧表（平成27年市町村別転出入者数）	78
第11表 広域振興圏別・市町村別・人口及び世帯数の対前年比較.....	80
第12表 広域振興圏別・市町村別・月別人口.....	81
第13表 広域振興圏別・市町村別・年齢（3区分）別人口及び年齢構造指標.....	82
第14表 広域振興圏別・市町村別・要因別増減状況.....	84
第15表 広域振興圏間転出入一覧表.....	90
第16表 広域振興圏別県外（地方別）転出入一覧表.....	91
第17表 広域振興圏別・市町村別県外転入者数.....	92
第18表 広域振興圏別・市町村別県外転出者数.....	96
III 岩手県毎月人口推計要綱.....	100

I 総人口の動き

1 岩手県の人口と世帯数

表1 人口と世帯数の推移（平成18年～平成27年）（単位：人・世帯）

区 分	人 口			世 帯 数
	総 数	男	女	
18.10.1	1,374,699	657,910	716,789	497,594
19.10.1	1,363,702	651,730	711,972	499,954
20.10.1	1,352,388	645,526	706,862	501,880
21.10.1	1,340,852	639,437	701,415	503,182
※ 22.10.1	1,330,147	634,971	695,176	483,934
23.10.1	1,312,756	626,861	685,895	506,361
24.10.1	1,303,351	622,565	680,786	510,124
25.10.1	1,294,453	618,501	675,952	515,499
26.10.1	1,284,384	613,806	670,578	518,191
27.10.1	1,272,891	608,509	664,382	520,766

(注) 1 平成22年10月1日現在の人口及び世帯数は、国勢調査による数値である。

2 世帯数は、国勢調査年を除き、住民基本台帳による数値である。（法改正により住民基本台帳に外国人世帯も含まれることになったため、平成25年から世帯数に外国人世帯を含めている。）

図1 人口の推移（平成18年～平成27年）

（各年10月1日現在）

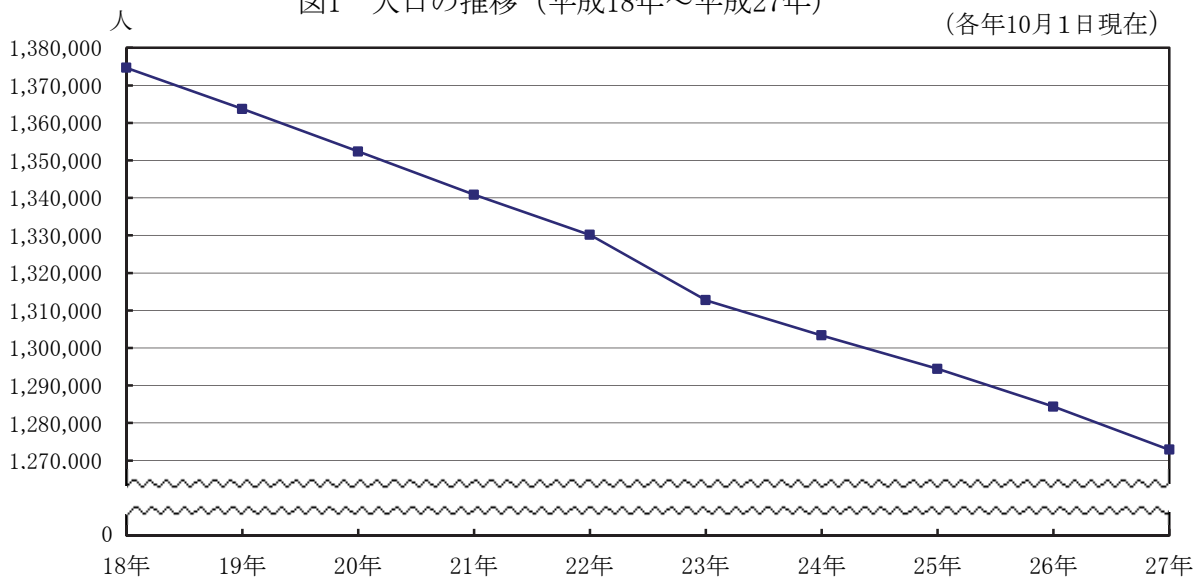

(注) 1 推計人口は、国勢調査の常住人口を基準として、毎月の出生、死亡、転入、転出、外国人増減及び帰化の数を加減して算出している。

2 平成22年の人口は、国勢調査による数値である。

2 自然動態（出生・死亡）

表2 自然増減及び出生数、死亡数の推移（平成18年～平成27年）（単位：人）

区分	自然増減	出生数	死亡数
平成 18年	△ 3,989	10,457	14,446
19年	△ 4,194	10,501	14,695
20年	△ 4,612	10,332	14,944
21年	△ 5,398	10,020	15,418
22年	△ 5,908	9,879	15,787
23年	△ 12,550	9,497	22,047
24年	△ 7,083	9,246	16,329
25年	△ 6,831	9,171	16,002
26年	△ 7,273	8,918	16,191
27年	△ 7,599	8,938	16,537

図2 自然増減及び出生数、死亡数の推移（平成18年～平成27年）

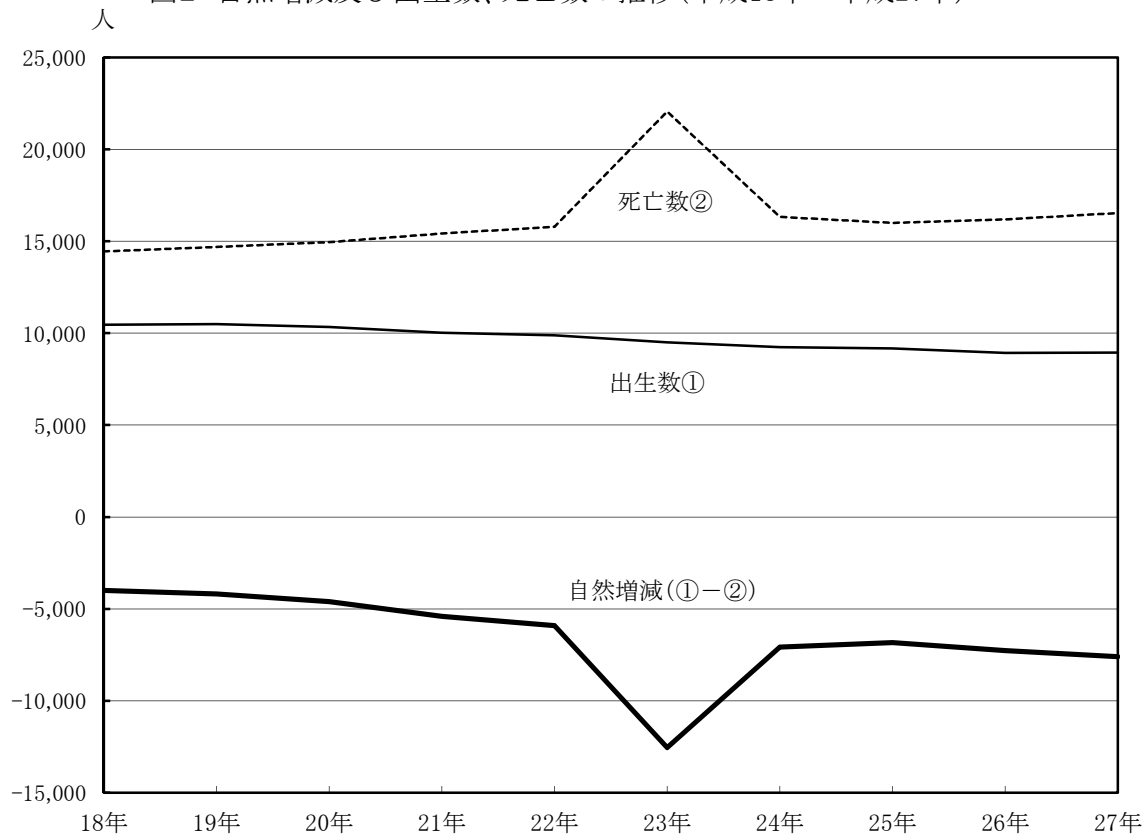

3 社会動態（転入・転出）

表3 社会増減及び県外転入、県外転出の推移（平成18年～平成27年）（単位：人）

区 分	社会増減	県外転入	県外転出
平成 18年	△ 6,188	20,477	26,665
19年	△ 6,881	20,161	27,042
20年	△ 6,673	19,141	25,814
21年	△ 5,982	19,331	25,313
22年	△ 4,175	18,735	22,910
23年	△ 4,011	18,864	22,875
24年	△ 2,443	19,978	22,421
25年	△ 2,226	19,411	21,637
26年	△ 2,994	18,898	21,892
27年	△ 4,096	18,137	22,233

(注) 1 県外転入は、職権記載を含む。
 2 県外転出は、職権消除を含む。

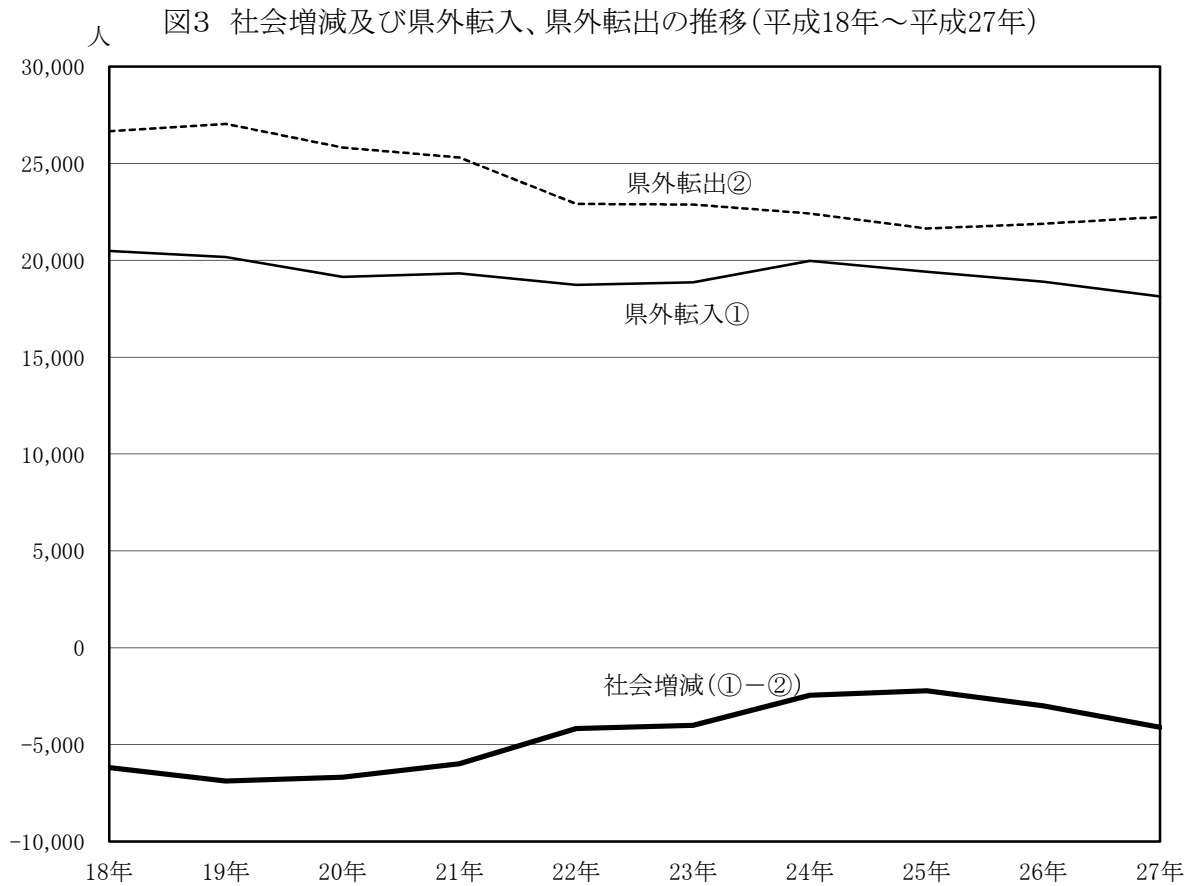

4 外国人増減及び帰化

表4 外国人増減及び帰化の推移（平成18年～平成27年）（単位：人）

区 分	外国人増減	帰 化
平成 18年	△ 223	58
19年	36	42
20年	△ 74	45
21年	△ 210	54
22年	△ 132	20
23年	△ 865	35
24年	101	20
25年	148	11
26年	169	29
27年	174	28

5 参 考 表

表5 岩手県の人口（男女別）及び世帯数の推移

(単位:人・%・世帯)

年	区分	人 口									人口 密度 (1km ² 当たり)	世 帯 数			1世帯 当たりの 平均 人員
		総 数	対 前 年		男	対 前 年		女	対 前 年			総数	対 前 年		
			増減数	増減率		増減数	増減率		増減数	増減率			増減数	増減率	
明治															
13 (1880)		598,132
14 (1881)		605,538	7,406	1.2
15 (1882)		610,732	5,194	0.9
16 (1883)		615,945	5,213	0.9	316,058	299,887
17 (1884)		612,736	△ 3,209	△ 0.5
18 (1885)		622,230	9,494	1.5		107,555	5.79
19 (1886)		642,054	19,824	3.2		108,160	605	0.6	...	5.94
20 (1887)		654,017	11,963	1.9	333,539	320,478	42.9	109,096	936	0.9	5.99
21 (1888)		658,351	4,334	0.7	336,271	2,732	0.8	322,080	1,602	0.5	43.2	108,744	△ 352	△ 0.3	6.05
22 (1889)		666,684	8,333	1.3	340,782	4,511	1.3	325,902	3,822	1.2	43.8	108,629	△ 115	△ 0.1	6.14
23 (1890)		679,217	12,533	1.9	349,333	8,551	2.5	329,884	3,982	1.2	44.6	109,019	390	0.4	6.23
24 (1891)		678,995	△ 222	△ 0.0	349,471	138	0.0	329,524	△ 360	△ 0.1	44.6	109,306	287	0.3	6.21
25 (1892)		685,776	6,781	1.0	351,608	2,137	0.6	334,168	4,644	1.4	45.0	109,594	288	0.3	6.26
26 (1893)		692,997	7,221	1.1	355,130	3,522	1.0	337,867	3,699	1.1	45.5	110,161	567	0.5	6.29
27 (1894)		695,799	2,802	0.4	355,828	698	0.2	339,971	2,104	0.6	45.7	109,739	△ 422	△ 0.4	6.34
28 (1895)		705,096	9,297	1.3	358,529	2,701	0.8	346,567	6,596	1.9	46.3	109,493	△ 246	△ 0.2	6.44
29 (1896)		696,747	△ 8,349	△ 1.2	356,521	△ 2,008	△ 0.6	340,226	△ 6,341	△ 1.8	45.7	109,183	△ 310	△ 0.3	6.38
30 (1897)		704,795	8,048	1.2	46.3	109,395	212	0.2	6.44
31 (1898)		717,895	13,100	1.9	47.1	109,812	417	0.4	6.54
32 (1899)		719,397	1,502	0.2	47.2	110,125	313	0.3	6.53
33 (1900)		727,124	7,727	1.1	47.7	110,942	817	0.7	6.55
34 (1901)		736,765	9,641	1.3	375,017	361,748	48.4	112,281	1,339	1.2	6.56
35 (1902)		747,928	11,163	1.5	381,769	6,752	1.8	366,159	4,411	1.2	49.1	111,823	△ 458	△ 0.4	6.69
36 (1903)		748,294	366	0.0	379,055	△ 2,714	△ 0.7	369,239	3,080	0.8	49.1	113,316	1,493	1.3	6.60
37 (1904)		749,927	1,633	0.2	375,309	△ 3,746	△ 1.0	374,618	5,379	1.5	49.2	113,420	104	0.1	6.61
38 (1905)		756,287	6,360	0.8	380,132	4,823	1.3	376,155	1,537	0.4	49.6	114,969	1,549	1.4	6.58
39 (1906)		766,335	10,048	1.3	388,254	8,122	2.1	378,081	1,926	0.5	50.3	115,223	254	0.2	6.65
40 (1907)		770,406	4,071	0.5	389,490	1,236	0.3	380,916	2,835	0.7	50.6	115,973	750	0.7	6.64
41 (1908)		776,024	5,618	0.7	391,111	1,621	0.4	384,913	3,997	1.0	50.9	116,344	371	0.3	6.67
42 (1909)		790,483	14,459	1.9	398,341	7,230	1.8	392,142	7,229	1.9	51.9	117,290	946	0.8	6.74
43 (1910)		804,172	13,689	1.7	405,386	7,045	1.8	398,786	6,644	1.7	52.8	117,722	432	0.4	6.83
44 (1911)		816,196	12,024	1.5	411,917	6,531	1.6	404,279	5,493	1.4	53.6	120,393	2,671	2.3	6.78
大正															
元 (1912)		828,828	12,632	1.5	417,825	5,908	1.4	411,003	6,724	1.7	54.4	121,227	834	0.7	6.84
2 (1913)		833,558	4,730	0.6	419,434	1,609	0.4	414,124	3,121	0.8	54.7	121,211	△ 16	△ 0.0	6.88
3 (1914)		842,042	8,484	1.0	424,008	4,574	1.1	418,034	3,910	0.9	55.3	121,706	495	0.4	6.92
4 (1915)		850,896	8,854	1.1	428,537	4,529	1.1	422,359	4,325	1.0	55.9	122,083	377	0.3	6.97
5 (1916)		860,837	9,941	1.2	433,742	5,205	1.2	427,095	4,736	1.1	56.5	123,840	1,757	1.4	6.95
6 (1917)		877,263	16,426	1.9	442,032	8,290	1.9	435,231	8,136	1.9	57.6	126,394	2,554	2.1	6.94
7 (1918)		867,390	△ 9,873	△ 1.1	434,863	△ 7,169	△ 1.6	432,527	△ 2,704	△ 0.6	56.9	129,246	2,852	2.3	6.71
8 (1919)		878,611	11,221	1.3	441,717	6,854	1.6	436,894	4,367	1.0	57.7	129,638	392	0.3	6.78
※9 (1920)		845,540	△ 33,071	△ 3.8	421,069	△ 20,648	△ 4.7	424,471	△ 12,423	△ 2.8	55.5	132,458	2,820	2.2	6.38
10 (1921)		884,668	39,128	4.6	443,701	22,632	5.4	440,967	16,496	3.9	58.1	134,107	1,649	1.2	6.60
11 (1922)		864,200	△ 20,468	△ 2.3	430,100	△ 13,601	△ 3.1	434,100	△ 6,867	△ 1.6	56.7	136,461	2,354	1.8	6.33
12 (1923)		873,100	8,900	1.0	434,400	4,300	1.0	438,700	4,600	1.1	57.3	138,304	1,843	1.4	6.31
13 (1924)		882,200	9,100	1.0	438,500	4,100	0.9	443,700	5,000	1.1	57.9	141,317	3,013	2.2	6.24

表5 岩手県の人口（男女別）及び世帯数の推移（続き）

（単位：人・%・世帯）

年	区分	人 口									人口密度 (1km ² 当たり)	世 帯 数			1世帯 当たりの 平均 人員
		総 数	対 前 年		男	対 前 年		女	対 前 年			総数	対 前 年		
			増減数	増減率		増減数	増減率		増減数	増減率			増減数	増減率	
大正	※14 (1925)	900,984	18,784	2.1	448,637	10,137	2.3	452,347	8,647	1.9	59.1	152,928	11,611	8.2	5.89
昭和	元 (1926)	912,500	11,516	1.3	454,600	5,963	1.3	457,900	5,553	1.2	59.9	148,179	△ 4,749	△ 3.1	6.16
	2 (1927)	924,200	11,700	1.3	460,100	5,500	1.2	464,100	6,200	1.4	60.7	149,430	1,251	0.8	6.18
	3 (1928)	936,000	11,800	1.3	466,100	6,000	1.3	469,900	5,800	1.2	61.4	151,411	1,981	1.3	6.18
	4 (1929)	948,000	12,000	1.3	472,000	5,900	1.3	476,000	6,100	1.3	62.2	153,130	1,719	1.1	6.19
	※5 (1930)	975,771	27,771	2.9	486,925	14,925	3.2	488,846	12,846	2.7	64.0	158,735	5,605	3.7	6.15
	6 (1931)	990,300	14,529	1.5	494,400	7,475	1.5	495,900	7,054	1.4	65.0	160,549	1,814	1.1	6.17
	7 (1932)	1,005,100	14,800	1.5	501,900	7,500	1.5	503,200	7,300	1.5	66.0	162,445	1,896	1.2	6.19
	8 (1933)	1,020,000	14,900	1.5	509,600	7,700	1.5	510,400	7,200	1.4	66.9	164,024	1,579	1.0	6.22
	9 (1934)	1,035,200	15,200	1.5	517,300	7,700	1.5	517,900	7,500	1.5	67.9	166,895	2,871	1.8	6.20
	※10 (1935)	1,046,111	10,911	1.1	519,485	2,185	0.4	526,626	8,726	1.7	68.7	171,988	5,093	3.1	6.08
	11 (1936)	1,060,800	14,689	1.4	526,100	6,615	1.3	534,700	8,074	1.5	69.6	174,004	2,016	1.2	6.10
	12 (1937)	1,075,400	14,600	1.4	533,100	7,000	1.3	542,300	7,600	1.4	70.6	175,494	1,490	0.9	6.13
	13 (1938)	1,089,600	14,200	1.3	539,500	6,400	1.2	550,100	7,800	1.4	71.5	177,438	1,944	1.1	6.14
	14 (1939)	1,099,100	9,500	0.9	544,000	4,500	0.8	555,100	5,000	0.9	72.1	179,820	2,382	1.3	6.11
	※15 (1940)	1,095,793	△ 3,307	△ 0.3	544,276	276	0.1	551,517	△ 3,583	△ 0.6	71.9	184,899	5,079	2.8	5.93
	16 (1941)	1,127,368	31,575	2.9	555,300	11,024	2.0	572,068	20,551	3.7	74.0	187,951	3,052	1.7	6.00
	17 (1942)	1,117,100	△ 10,268	△ 0.9	554,200	△ 1,100	△ 0.2	562,900	△ 9,168	△ 1.6	73.3
	18 (1943)	1,140,000	22,900	2.0	567,000	12,800	2.3	573,000	10,100	1.8	74.8
	19 (1944)	1,103,936	△ 36,064	△ 3.2	519,916	△ 47,084	△ 8.3	584,020	11,020	1.9	72.5
	20 (1945)	1,227,789	123,853	11.2	579,741	59,825	11.5	648,048	64,028	11.0	80.6	210,548	5.83
	21 (1946)	1,217,154	△ 10,635	△ 0.9	581,179	1,438	0.2	635,975	△ 12,073	△ 1.9	79.9	214,863	4,315	2.0	5.66
	※22 (1947)	1,262,743	45,589	3.7	614,227	33,048	5.7	648,516	12,541	2.0	82.9	221,552	6,689	3.1	5.70
	23 (1948)	1,294,203	31,460	2.5	635,595	21,368	3.5	658,608	10,092	1.6	84.9	224,205	2,653	1.2	5.77
	24 (1949)	1,325,905	31,702	2.4	652,772	17,177	2.7	673,133	14,525	2.2	87.0	232,137	7,932	3.5	5.71
	※25 (1950)	1,346,728	20,823	1.6	664,000	11,228	1.7	682,728	9,595	1.4	88.4	233,333	1,196	0.5	5.77
	26 (1951)	1,368,218	21,490	1.6	675,048	11,048	1.7	693,170	10,442	1.5	89.8	238,559	5,226	2.2	5.74
	27 (1952)	1,386,453	18,235	1.3	685,208	10,160	1.5	701,245	8,075	1.2	91.0	241,835	3,276	1.4	5.73
	28 (1953)	1,413,189	26,736	1.9	696,901	11,693	1.7	716,288	15,043	2.1	92.8	245,610	3,775	1.6	5.75
	29 (1954)	1,425,077	11,888	0.8	701,247	4,346	0.6	723,830	7,542	1.1	93.6	247,506	1,896	0.8	5.76
	※30 (1955)	1,427,097	2,020	0.1	698,563	△ 2,684	△ 0.4	728,534	4,704	0.6	93.4	250,280	2,774	1.1	5.70
	31 (1956)	1,433,630	6,533	0.5	93.9	256,726	6,446	2.6	5.58
	32 (1957)	1,436,951	3,321	0.2	94.1	261,936	5,210	2.0	5.49
	33 (1958)	1,441,709	4,758	0.3	94.4	268,188	6,252	2.4	5.38
	34 (1959)	1,445,375	3,666	0.3	94.6	271,801	3,613	1.3	5.32
	※35 (1960)	1,448,517	3,142	0.2	702,697	745,820	94.8	280,978	9,177	3.4	5.16
	36 (1961)	1,449,324	807	0.1	94.9	284,560	3,582	1.3	5.09
	37 (1962)	1,448,580	△ 744	△ 0.1	708,557	740,023	94.8	290,317	5,757	2.0	4.99
	38 (1963)	1,445,526	△ 3,054	△ 0.2	706,638	△ 1,919	△ 0.3	738,888	△ 1,135	△ 0.2	94.6	299,904	9,587	3.3	4.82
	39 (1964)	1,439,198	△ 6,328	△ 0.4	703,252	△ 3,386	△ 0.5	735,946	△ 2,942	△ 0.4	94.2	306,550	6,646	2.2	4.69
	※40 (1965)	1,411,118	△ 28,080	△ 2.0	679,497	△ 23,755	△ 3.4	731,621	△ 4,325	△ 0.6	92.4	309,851	3,301	1.1	4.55
	41 (1966)	1,396,021	△ 15,097	△ 1.1	672,319	△ 7,178	△ 1.1	723,702	△ 7,919	△ 1.1	91.4	322,159	12,308	4.0	4.33
	42 (1967)	1,391,672	△ 4,349	△ 0.3	670,161	△ 2,158	△ 0.3	721,511	△ 2,191	△ 0.3	91.1	327,379	5,220	1.6	4.25
	43 (1968)	1,385,248	△ 6,424	△ 0.5	667,453	△ 2,708	△ 0.4	717,795	△ 3,716	△ 0.5	90.7	332,510	5,131	1.6	4.17
	44 (1969)	1,371,079	△ 14,169	△ 1.0	660,717	△ 6,736	△ 1.0	710,362	△ 7,433	△ 1.0	89.8	338,661	6,151	1.8	4.05

表5 岩手県の人口（男女別）及び世帯数の推移（続き）

（単位：人・%・世帯）

区分 年	人 口									人口 密度 (1km ² 当たり)	世 帯 数			1世帯 当たりの 平均 人員
	総 数	対 前 年		男	対 前 年		女	対 前 年			総数	対 前 年		
		増減数	増減率		増減数	増減率		増減数	増減率			増減数	増減率	
昭和														
※45 (1970)	1,371,383 (1,358,903)	304	0.0	658,458 (654,486)	△ 2,259	△ 0.3	712,925 (704,417)	2,563	0.4	89.8	343,823 (343,636)	5,162	1.5	3.99
46 (1971)	1,362,148	△ 9,235	△ 0.7	653,502	△ 4,956	△ 0.8	708,646	△ 4,279	△ 0.6	89.2	348,375	4,552	1.3	3.91
47 (1972)	1,359,717	△ 2,431	△ 0.2	652,173	△ 1,329	△ 0.2	707,544	△ 1,102	△ 0.2	89.0	353,582	5,207	1.5	3.85
48 (1973)	1,359,279	△ 438	△ 0.0	652,325	152	0.0	706,954	△ 590	△ 0.1	89.0	359,701	6,119	1.7	3.78
49 (1974)	1,362,716	3,437	0.3	654,571	2,246	0.3	708,145	1,191	0.2	89.2	366,885	7,184	2.0	3.71
※50 (1975)	1,385,563 (1,370,437)	22,847	1.7	668,193 (658,921)	13,622	2.1	717,370 (711,516)	9,225	1.3	90.7	371,782 (373,644)	4,897	1.3	3.73
51 (1976)	1,394,144	8,581	0.6	673,277	5,084	0.8	720,867	3,497	0.5	91.3	380,811	9,029	2.4	3.66
52 (1977)	1,398,858	4,714	0.3	675,962	2,685	0.4	722,896	2,029	0.3	91.6	385,565	4,754	1.2	3.63
53 (1978)	1,405,854	6,996	0.5	679,891	3,929	0.6	725,963	3,067	0.4	92.0	390,615	5,050	1.3	3.60
54 (1979)	1,411,799	5,945	0.4	683,224	3,333	0.5	728,575	2,612	0.4	92.4	395,106	4,491	1.1	3.57
※55 (1980)	1,421,927 (1,416,644)	10,128	0.7	688,460 (685,598)	5,236	0.8	733,467 (731,046)	4,892	0.7	93.1	397,847 (399,988)	2,741	0.7	3.57
56 (1981)	1,424,616	2,689	0.2	689,259	799	0.1	735,357	1,890	0.3	93.2	404,688	6,841	1.7	3.52
57 (1982)	1,425,967	1,351	0.1	689,388	129	0.0	736,579	1,222	0.2	93.3	409,003	4,315	1.1	3.49
58 (1983)	1,427,061	1,094	0.1	689,495	107	0.0	737,566	987	0.1	93.4	414,151	5,148	1.3	3.45
59 (1984)	1,427,218	157	0.0	689,144	△ 351	△ 0.1	738,074	508	0.1	93.4	417,533	3,382	0.8	3.42
※60 (1985)	1,433,611 (1,425,435)	6,393	0.4	691,740 (687,593)	2,596	0.4	741,871 (737,842)	3,797	0.5	93.8	412,880 (419,748)	△ 4,653	△ 1.1	3.47
61 (1986)	1,429,808	△ 3,803	△ 0.3	689,055	△ 2,685	△ 0.4	740,753	△ 1,118	△ 0.2	93.6	422,134	9,254	2.2	3.39
62 (1987)	1,423,699	△ 6,109	△ 0.4	684,661	△ 4,394	△ 0.6	739,038	△ 1,715	△ 0.2	93.2	424,147	2,013	0.5	3.36
63 (1988)	1,419,849	△ 3,850	△ 0.3	682,115	△ 2,546	△ 0.4	737,734	△ 1,304	△ 0.2	92.9	427,045	2,898	0.7	3.32
平成														
元 (1989)	1,415,554	△ 4,295	△ 0.3	679,334	△ 2,781	△ 0.4	736,220	△ 1,514	△ 0.2	92.7	430,078	3,033	0.7	3.29
※2 (1990)	1,416,928 (1,413,358)	1,374	0.1	680,197 (677,678)	863	0.1	736,731 (735,680)	511	0.1	92.8	427,458 (434,263)	△ 2,620	△ 0.6	3.31
3 (1991)	1,415,596	△ 1,332	△ 0.1	679,465	△ 732	△ 0.1	736,131	△ 600	△ 0.1	92.7	438,877	11,419	2.7	3.23
4 (1992)	1,415,153	△ 443	△ 0.0	679,081	△ 384	△ 0.1	736,072	△ 59	△ 0.0	92.6	443,863	4,986	1.1	3.19
5 (1993)	1,415,697	544	0.0	679,097	16	0.0	736,600	528	0.1	92.7	449,146	5,283	1.2	3.15
6 (1994)	1,416,736	1,039	0.1	679,406	309	0.0	737,330	730	0.1	92.7	454,117	4,971	1.1	3.12
※7 (1995)	1,419,505 (1,417,921)	2,769	0.2	681,986 (679,923)	2,580	0.4	737,519 (737,998)	189	0.0	92.9	453,722 (459,602)	△ 395	△ 0.1	3.13
8 (1996)	1,419,612	107	0.0	682,117	131	0.0	737,495	△ 24	△ 0.0	92.9	464,484	10,762	2.4	3.06
9 (1997)	1,419,161	△ 451	△ 0.0	681,907	△ 210	△ 0.0	737,254	△ 241	△ 0.0	92.9	469,471	4,987	1.1	3.02
10 (1998)	1,418,207	△ 954	△ 0.1	681,091	△ 816	△ 0.1	737,116	△ 138	△ 0.0	92.8	473,660	4,189	0.9	2.99
11 (1999)	1,415,676	△ 2,531	△ 0.2	679,388	△ 1,703	△ 0.3	736,288	△ 828	△ 0.1	92.7	477,227	3,567	0.8	2.97
※12 (2000)	1,416,180 (1,413,762)	504	0.0	681,238 (678,541)	1,850	0.3	734,942 (735,221)	△ 1,346	△ 0.2	92.7	476,398 (481,035)	△ 829	△ 0.2	2.97
13 (2001)	1,413,099	△ 3,081	△ 0.2	679,337	△ 1,901	△ 0.3	733,762	△ 1,180	△ 0.2	92.5	484,221	7,823	1.6	2.92
14 (2002)	1,408,079	△ 5,020	△ 0.4	676,107	△ 3,230	△ 0.5	731,972	△ 1,790	△ 0.2	92.2	486,687	2,466	0.5	2.89
15 (2003)	1,401,763	△ 6,316	△ 0.4	672,481	△ 3,626	△ 0.5	729,282	△ 2,690	△ 0.4	91.7	489,330	2,643	0.5	2.86
16 (2004)	1,394,810	△ 6,953	△ 0.5	668,762	△ 3,719	△ 0.6	726,048	△ 3,234	△ 0.4	91.3	491,538	2,208	0.5	2.84

表5 岩手県の人口（男女別）及び世帯数の推移（続き）

（単位：人・%・世帯）

区分 年月	人 口									人口 密度 (1km ² 当たり)	世 帯 数			1世帯 当たり の平均 人員
	総 数	対 前 年		男	対 前 年		女	対 前 年			総数	対 前 年		
		増減数	増減率		増減数	増減率		増減数	増減率			増減数	増減率	
平成														
※17 (2005)	1,385,041 (1,385,494)	△ 9,769	△ 0.7	663,580 (663,329)	△ 5,182	△ 0.8	721,461 (722,165)	△ 4,587	△ 0.6	90.7	483,926 (493,720)	△ 7,612	△ 1.5	2.86
18 (2006)	1,374,699	△ 10,342	△ 0.7	657,910	△ 5,670	△ 0.9	716,789	△ 4,672	△ 0.6	90.0	497,594	13,668	2.8	2.76
19 (2007)	1,363,702	△ 10,997	△ 0.8	651,730	△ 6,180	△ 0.9	711,972	△ 4,817	△ 0.7	89.3	499,954	2,360	0.5	2.73
20 (2008)	1,352,388	△ 11,314	△ 0.8	645,526	△ 6,204	△ 1.0	706,862	△ 5,110	△ 0.7	88.5	501,880	1,926	0.4	2.69
21 (2009)	1,340,852	△ 11,536	△ 0.9	639,437	△ 6,089	△ 0.9	701,415	△ 5,447	△ 0.8	87.8	503,182	1,302	0.3	2.66
※22 (2010)	1,330,147 (1,330,657)	△ 10,705	△ 0.8	634,971 (634,424)	△ 4,466	△ 0.7	695,176 (696,233)	△ 6,239	△ 0.9	87.1	483,934 (505,719)	△ 19,248	△ 3.8	2.75
23 (2011)	1,312,756	△ 17,391	△ 1.3	626,861	△ 8,110	△ 1.3	685,895	△ 9,281	△ 1.4	85.9	506,361	22,427	4.6	2.59
24 (2012)	1,303,351	△ 9,405	△ 0.7	622,565	△ 4,296	△ 0.7	680,786	△ 5,109	△ 0.7	85.3	510,124	3,763	0.7	2.55
25 (2013)	1,294,453	△ 8,898	△ 0.7	618,501	△ 4,064	△ 0.7	675,952	△ 4,834	△ 0.7	84.7	515,499	5,375	1.1	2.51
26 (2014)	1,284,384	△ 10,069	△ 0.8	613,806	△ 4,695	△ 0.8	670,578	△ 5,374	△ 0.8	84.1	518,191	2,692	0.5	2.48
27 (2015)	1,272,891	△ 11,493	△ 0.9	608,509	△ 5,297	△ 0.9	664,382	△ 6,196	△ 0.9	83.3	520,766	2,575	0.5	2.44
26 (2014)														
11月	1,283,960	△ 424	△ 0.0	613,633	△ 173	△ 0.0	670,327	△ 251	△ 0.0	84.1	518,362	171	0.0	2.48
12	1,283,390	△ 570	△ 0.0	613,393	△ 240	△ 0.0	669,997	△ 330	△ 0.0	84.0	518,370	8	0.0	2.48
27 (2015)														
1月	1,282,530	△ 860	△ 0.1	612,975	△ 418	△ 0.1	669,555	△ 442	△ 0.1	84.0	518,262	△ 108	△ 0.0	2.47
2	1,281,370	△ 1,160	△ 0.1	612,401	△ 574	△ 0.1	668,969	△ 586	△ 0.1	83.9	518,132	△ 130	△ 0.0	2.47
3	1,280,467	△ 903	△ 0.1	612,065	△ 336	△ 0.1	668,402	△ 567	△ 0.1	83.8	518,126	△ 6	△ 0.0	2.47
4	1,276,012	△ 4,455	△ 0.3	609,780	△ 2,285	△ 0.4	666,232	△ 2,170	△ 0.3	83.5	518,099	△ 27	△ 0.0	2.46
5	1,275,377	△ 635	△ 0.0	609,659	△ 121	△ 0.0	665,718	△ 514	△ 0.1	83.5	519,635	1,536	0.3	2.45
6	1,274,838	△ 539	△ 0.0	609,477	△ 182	△ 0.0	665,361	△ 357	△ 0.1	83.5	519,929	294	0.1	2.45
7	1,274,498	△ 340	△ 0.0	609,337	△ 140	△ 0.0	665,161	△ 200	△ 0.0	83.4	520,073	144	0.0	2.45
8	1,274,094	△ 404	△ 0.0	609,145	△ 192	△ 0.0	664,949	△ 212	△ 0.0	83.4	520,404	331	0.1	2.45
9	1,273,518	△ 576	△ 0.0	608,867	△ 278	△ 0.0	664,651	△ 298	△ 0.0	83.4	520,562	158	0.0	2.45
10	1,272,891	△ 627	△ 0.0	608,509	△ 358	△ 0.1	664,382	△ 269	△ 0.0	83.3	520,766	204	0.0	2.44

(注) 1 ※印は国勢調査(各年10月1日現在)によるものである。なお、このうち昭和22年までは現在人口、昭和25年以降は常住人口である。

2 国勢調査時以外は、次の資料による。

(1) 明治13～15年、24年、42～44年、大正元～14年、昭和元～41年「岩手県統計書」及び「岩手県統計年鑑」(岩手県)

(2) 明治16～23年、25～41年「日本帝国人口動態統計」(内閣統計局)

なお、この年次の調査月日は、次のとおりである。

① 明治16～18年 各年1月1日

② 明治19～23年、25～41年 各年12月31日

(3) 昭和42年以降「岩手県毎月人口推計」(岩手県) 各年10月1日現在

3 昭和13年以前の世帯数は、戸数である。

4 昭和45年及び昭和50年の国勢調査による世帯数は、昭和55年以降の国勢調査における世帯の定義に合わせ、会社等の独身寮の居住者をそれぞれ1世帯に組み替えたものである。

5 昭和45年、50年、55年、60年、平成2年、7年、12年、17年、22年の()内は「岩手県毎月人口推計」(岩手県)による数値を参考までに併記したものである。

6 世帯数について、法改正により住民基本台帳に外国人世帯も含まれることになったため、平成25年から外国人世帯を含めている。

7 平成26年11月以降は、対前月増減数及び増減率である。

表6 要因別増減

年	区分	自然動態			社 会			
		出生	死亡	自然増減	県内	県外	職権記載	計
昭和								
37	(1962)	26,039	11,522	14,517	30,935	20,806	-	51,741
38	(1963)	25,736	10,157	15,579	32,886	23,107	-	55,993
39	(1964)	25,263	10,504	14,759	32,348	23,922	-	56,270
40	(1965)	23,908	10,556	13,352	32,638	27,581	-	60,219
41	(1966)	18,716	10,094	8,622	33,505	32,987	-	66,492
42	(1967)	24,254	9,936	14,318	33,005	28,711	-	61,716
43	(1968)	22,567	9,959	12,608	33,275	32,466	-	65,741
44	(1969)	21,989	9,930	12,059	35,460	33,781	-	69,241
45	(1970)	21,853	10,638	11,215	33,915	31,756	-	65,671
46	(1971)	21,275	10,103	11,172	34,251	33,590	-	67,841
47	(1972)	21,935	9,718	12,217	35,031	33,803	-	68,834
48	(1973)	22,594	10,319	12,275	35,447	35,695	-	71,142
49	(1974)	22,456	10,235	12,221	35,733	35,783	-	71,516
50	(1975)	21,949	9,925	12,024	35,646	35,507	-	71,153
51	(1976)	21,791	9,840	11,951	35,614	34,684	-	70,298
52	(1977)	20,742	9,696	11,046	36,452	34,123	-	70,575
53	(1978)	20,614	9,571	11,043	37,363	33,414	-	70,777
54	(1979)	19,945	9,393	10,552	37,846	32,780	487	71,113
55	(1980)	19,553	9,863	9,690	38,098	31,922	444	70,464
56	(1981)	18,738	9,731	9,007	36,676	31,480	288	68,444
57	(1982)	18,531	9,736	8,795	36,354	30,998	417	67,769
58	(1983)	18,485	9,764	8,721	36,085	29,988	391	66,464
59	(1984)	18,114	10,094	8,020	35,641	29,147	401	65,189
60	(1985)	17,354	10,003	7,351	34,533	28,263	296	63,092
61	(1986)	16,602	10,313	6,289	33,196	27,797	410	61,403
62	(1987)	15,864	10,077	5,787	32,354	26,595	426	59,375
63	(1988)	15,332	10,555	4,777	32,789	26,738	432	59,959
平成								
元	(1989)	14,779	10,631	4,148	32,665	26,440	351	59,456
2	(1990)	14,476	10,949	3,527	31,253	26,894	296	58,443
3	(1991)	14,110	11,053	3,057	30,119	27,344	287	57,750
4	(1992)	14,198	11,460	2,738	29,303	27,643	241	57,187
5	(1993)	13,495	11,714	1,781	28,809	28,786	234	57,829
6	(1994)	13,583	11,320	2,263	30,008	27,647	264	57,919
7	(1995)	13,475	12,168	1,307	30,633	27,641	300	58,574
8	(1996)	12,656	11,627	1,029	30,605	26,773	300	57,678
9	(1997)	12,649	12,318	331	32,030	27,198	278	59,506
10	(1998)	12,699	12,189	510	29,852	25,780	306	55,938
11	(1999)	12,624	13,410	△ 786	29,014	25,230	301	54,545
12	(2000)	12,292	12,611	△ 319	29,039	24,614	322	53,975
13	(2001)	12,223	12,826	△ 603	28,642	23,760	285	52,687
14	(2002)	12,180	12,983	△ 803	28,241	23,103	294	51,638
15	(2003)	11,491	13,479	△ 1,988	26,503	22,530	360	49,393
16	(2004)	11,215	13,607	△ 2,392	26,180	21,258	330	47,768
17	(2005)	10,800	14,552	△ 3,752	25,170	20,487	389	46,046
18	(2006)	10,457	14,446	△ 3,989	23,843	20,126	351	44,320
19	(2007)	10,501	14,695	△ 4,194	23,327	19,911	250	43,488
20	(2008)	10,332	14,944	△ 4,612	22,773	18,879	262	41,914
21	(2009)	10,020	15,418	△ 5,398	22,056	19,050	281	41,387
22	(2010)	9,879	15,787	△ 5,908	20,661	18,515	220	39,396
23	(2011)	9,497	22,047	△ 12,550	22,838	18,661	203	41,702
24	(2012)	9,246	16,329	△ 7,083	20,763	19,786	192	40,741
25	(2013)	9,171	16,002	△ 6,831	20,910	19,244	167	40,321
26	(2014)	8,918	16,191	△ 7,273	20,085	18,726	172	38,983
27	(2015)	8,938	16,537	△ 7,599	20,067	17,967	170	38,204

(注) 1 昭和37年～昭和39年 自然動態：県医薬課資料、社会動態：総理府統計局推計（季報）

2 昭和40年以降は県人口推計。ただし、55年までは1月～12月分、56年からは前年10月～当年9月分。

状況の推移

(単位：人)

動 態				社会増減	外国人 増 減	帰 化	年間増減
県 内	県 外	職権消除	計				
30,935	41,497	-	72,432	△ 20,691	-	-	△ 6,174
32,886	43,839	-	76,725	△ 20,732	-	-	△ 5,153
32,348	48,088	-	80,436	△ 24,166	-	-	△ 9,407
32,638	42,537	-	75,175	△ 14,956	-	-	△ 1,604
33,505	40,709	-	74,214	△ 7,722	-	-	900
33,005	44,429	4,205	81,639	△ 19,923	-	-	△ 5,605
33,275	47,936	3,800	85,011	△ 19,270	-	-	△ 6,662
35,460	51,664	9,162	96,286	△ 27,045	-	-	△ 14,986
33,915	51,229	2,196	87,340	△ 21,669	-	-	△ 10,454
34,251	50,937	1,529	86,717	△ 18,876	-	-	△ 7,704
35,031	47,171	1,271	83,473	△ 14,639	-	-	△ 2,422
35,447	46,124	1,166	82,737	△ 11,595	-	-	680
35,733	42,615	859	79,207	△ 7,691	-	-	4,530
35,646	39,902	992	76,540	△ 5,387	-	-	6,637
35,614	37,878	628	74,120	△ 3,822	-	-	8,129
36,452	38,837	1,576	76,865	△ 6,290	-	-	4,756
37,363	36,802	1,186	75,351	△ 4,574	-	-	6,469
37,846	36,884	1,128	75,858	△ 4,745	△ 12	19	5,814
38,098	35,890	2,116	76,104	△ 5,640	38	24	4,112
36,676	35,485	2,606	74,767	△ 6,323	△ 29	34	2,689
36,354	36,019	2,879	75,252	△ 7,483	11	28	1,351
36,085	35,231	2,765	74,081	△ 7,617	△ 35	25	1,094
35,641	34,769	2,745	73,155	△ 7,966	78	25	157
34,533	34,512	3,173	72,218	△ 9,126	△ 69	61	△ 1,783
33,196	35,482	2,832	71,510	△ 10,107	△ 15	30	△ 3,803
32,354	36,016	2,974	71,344	△ 11,969	30	43	△ 6,109
32,789	33,418	2,496	68,703	△ 8,744	82	35	△ 3,850
32,665	34,356	974	67,995	△ 8,539	67	29	△ 4,295
31,253	32,338	685	64,276	△ 5,833	86	24	△ 2,196
30,119	31,909	469	62,497	△ 4,747	334	24	△ 1,332
29,303	30,931	355	60,589	△ 3,402	208	13	△ 443
28,809	30,197	314	59,320	△ 1,491	209	45	544
30,008	28,905	326	59,239	△ 1,320	68	28	1,039
30,633	27,970	328	58,931	△ 357	199	36	1,185
30,605	27,737	349	58,691	△ 1,013	69	22	107
32,030	28,006	373	60,409	△ 903	88	33	△ 451
29,852	27,705	367	57,924	△ 1,986	482	40	△ 954
29,014	27,169	387	56,570	△ 2,025	267	13	△ 2,531
29,039	26,724	297	56,060	△ 2,085	471	19	△ 1,914
28,642	27,296	352	56,290	△ 3,603	1,090	35	△ 3,081
28,241	27,510	576	56,327	△ 4,689	452	20	△ 5,020
26,503	26,933	579	54,015	△ 4,622	257	37	△ 6,316
26,180	25,794	588	52,562	△ 4,794	201	32	△ 6,953
25,170	26,048	543	51,761	△ 5,715	108	43	△ 9,316
23,843	26,189	476	50,508	△ 6,188	△ 223	58	△ 10,342
23,327	26,620	422	50,369	△ 6,881	36	42	△ 10,997
22,773	25,480	334	48,587	△ 6,673	△ 74	45	△ 11,314
22,056	25,014	299	47,369	△ 5,982	△ 210	54	△ 11,536
20,661	22,655	255	43,571	△ 4,175	△ 132	20	△ 10,195
22,838	22,702	173	45,713	△ 4,011	△ 865	35	△ 17,391
20,763	22,230	191	43,184	△ 2,443	101	20	△ 9,405
20,910	21,479	158	42,547	△ 2,226	148	11	△ 8,898
20,085	21,701	191	41,977	△ 2,994	169	29	△ 10,069
20,067	22,030	203	42,300	△ 4,096	174	28	△ 11,493

表7 広域振興圏別・市町村別人口の推移

(各年10月1日現在) (単位:人)

項目名	平成18年	平成19年	平成20年	平成21年	平成22年	平成23年	平成24年	平成25年	平成26年	平成27年
県計	1,374,699	1,363,702	1,352,388	1,340,852	1,330,147	1,312,756	1,303,351	1,294,453	1,284,384	1,272,891
中央計	487,801	486,107	483,881	482,482	481,699	482,096	481,550	481,217	479,842	477,757
盛岡市	300,164	299,724	298,697	298,293	298,348	299,568	300,102	300,592	300,116	299,137
八幡平市	30,613	30,077	29,673	29,115	28,680	28,266	27,774	27,323	26,913	26,401
滝沢市	-	-	-	-	-	-	-	-	55,227	55,288
雫石町	18,933	18,766	18,570	18,341	18,033	17,840	17,649	17,393	17,197	16,975
岩手町	7,825	7,588	7,404	7,256	7,304	7,140	6,993	6,814	6,604	6,448
葛巻町	16,006	15,731	15,444	15,146	14,984	14,731	14,402	14,128	13,932	13,538
滝沢村	53,488	53,550	53,607	53,944	53,857	54,219	54,633	55,056	-	-
紫波町	33,693	33,629	33,504	33,484	33,288	33,274	33,178	33,113	32,917	32,779
矢野町	27,079	27,042	26,982	26,903	27,205	27,058	26,819	26,798	26,936	27,191
南計	525,962	522,627	519,261	514,132	507,567	504,737	500,751	496,557	492,189	487,549
花巻市	104,412	103,845	103,268	102,480	101,438	100,750	100,012	99,302	98,456	97,586
北上市	94,311	94,679	94,911	94,142	93,138	93,549	93,752	93,495	93,368	93,322
遠野市	30,981	30,678	30,225	29,723	29,331	28,984	28,724	28,377	28,047	27,664
一関市	124,760	123,339	121,981	120,522	118,578	126,776	125,180	123,611	122,102	120,379
奥州市	129,415	128,352	127,562	126,394	124,746	123,761	122,551	121,493	120,282	119,061
西和賀町	7,182	7,052	6,857	6,717	6,602	6,430	6,285	6,129	5,964	5,800
金ケ崎町	16,417	16,443	16,453	16,383	16,325	16,305	16,215	16,166	16,071	15,962
平泉町	8,726	8,652	8,540	8,469	8,345	8,182	8,032	7,984	7,899	7,775
藤沢町	9,758	9,587	9,464	9,302	9,064	-	-	-	-	-
沿岸計	230,844	226,956	223,108	220,048	217,771	204,680	201,396	198,624	196,292	193,281
宮古市	59,456	58,593	57,612	56,842	59,430	57,952	57,169	56,488	55,856	55,017
大船渡市	42,812	42,169	41,652	41,172	40,737	39,097	38,942	38,674	38,463	38,024
陸前高田市	24,439	24,023	23,687	23,405	23,300	20,252	19,707	19,509	19,333	19,097
釜石市	42,229	41,470	40,659	39,969	39,574	37,271	36,830	36,244	35,840	35,262
住田町	6,708	6,563	6,436	6,352	6,190	6,203	6,093	5,986	5,880	5,751
大槌町	16,313	16,026	15,722	15,590	15,276	12,681	12,218	11,909	11,690	11,513
山田町	19,866	19,510	19,212	18,957	18,617	16,903	16,406	16,124	15,903	15,564
岩泉町	11,619	11,357	11,060	10,875	10,804	10,574	10,342	10,094	9,793	9,579
田野畑村	4,148	4,069	4,001	3,915	3,843	3,747	3,689	3,596	3,534	3,474
川井村	3,254	3,176	3,067	2,971	-	-	-	-	-	-
北計	130,092	128,012	126,138	124,190	123,110	121,243	119,654	118,055	116,061	114,304
久慈市	38,517	37,922	37,462	37,034	36,872	36,515	36,208	35,919	35,506	35,106
二戸市	31,099	30,707	30,266	29,784	29,702	29,342	28,914	28,571	28,098	27,659
普代村	3,284	3,256	3,178	3,132	3,088	3,015	2,985	2,944	2,905	2,859
軽米町	10,819	10,575	10,414	10,197	10,209	10,034	9,911	9,686	9,469	9,275
野田村	4,943	4,836	4,796	4,710	4,632	4,446	4,377	4,327	4,231	4,189
九戸村	6,872	6,779	6,645	6,567	6,507	6,380	6,301	6,180	6,065	5,973
洋野町	19,151	18,829	18,599	18,241	17,913	17,559	17,291	16,952	16,579	16,322
一戸町	15,407	15,108	14,778	14,525	14,187	13,952	13,667	13,476	13,208	12,921

- (注) 1 平成22年は国勢調査による数値である。
 2 平成18年～平成21年及び平成23年～平成27年は岩手県毎月人口推計による数値である。
 3 平成22年以降の宮古市及び平成23年以降の一関市は、合併前の旧町村の数値を含む。

表8 年齢（3区分）別人口・年齢別人口割合及び指数の推移

(各年10月1日現在) (単位:人・%)

年	区分	人 口			割 合			年 少 人 口 指 数	老 年 人 口 指 数	従 属 人 口 指 数	老 年 化 指 数	
		総 数	0～14歳 年少人口	15～64歳 生産年齢 人 口	65歳以上 老年人口	0～ 14歳	15～ 64歳					65歳 以上
大正	9 (1920)	845,540	321,740	471,457	52,343	38.1	55.8	6.2	68.2	11.1	79.3	16.3
	14 (1925)	900,984	354,096	496,557	50,331	39.3	55.1	5.6	71.3	10.1	81.4	14.2
昭和	5 (1930)	975,771	389,314	537,252	49,205	39.9	55.1	5.0	72.5	9.2	81.6	12.6
	10 (1935)	1,046,111	424,367	573,439	48,305	40.6	54.8	4.6	74.0	8.4	82.4	11.4
	15 (1940)	1,095,793	440,074	607,079	48,507	40.2	55.4	4.4	72.5	8.0	80.5	11.0
	20 (1945)	1,227,789	487,711	684,545	55,533	39.7	55.8	4.5	71.2	8.1	79.4	11.4
	25 (1950)	1,346,728	508,725	778,465	59,466	37.8	57.8	4.4	65.3	7.6	73.0	11.7
	30 (1955)	1,427,097	522,792	835,916	68,378	36.6	58.6	4.8	62.5	8.2	70.7	13.1
	35 (1960)	1,448,517	501,782	870,492	76,243	34.6	60.1	5.3	57.6	8.8	66.4	15.2
	40 (1965)	1,411,118	429,521	895,550	86,047	30.4	63.5	6.1	48.0	9.6	57.6	20.0
	45 (1970)	1,371,383	362,118	908,795	100,470	26.4	66.3	7.3	39.8	11.1	50.9	27.7
	50 (1975)	1,385,563	338,374	928,674	118,397	24.4	67.0	8.5	36.4	12.7	49.2	35.0
	55 (1980)	1,421,927	326,014	952,388	143,400	22.9	67.0	10.1	34.2	15.1	49.3	44.0
	56 (1981)	1,424,616	325,971	949,858	148,662	22.9	66.7	10.4	34.3	15.7	50.0	45.6
	57 (1982)	1,425,967	321,269	950,495	154,078	22.5	66.7	10.8	33.8	16.2	50.0	48.0
	58 (1983)	1,427,061	316,747	951,475	158,714	22.2	66.7	11.1	33.3	16.7	50.0	50.1
	59 (1984)	1,427,218	312,145	952,350	162,598	21.9	66.7	11.4	32.8	17.1	49.8	52.1
	60 (1985)	1,433,611	307,800	955,425	170,386	21.5	66.6	11.9	32.2	17.8	50.0	55.4
	61 (1986)	1,429,808	301,937	952,180	175,691	21.1	66.6	12.3	31.7	18.5	50.2	58.2
	62 (1987)	1,423,699	294,164	947,886	181,649	20.7	66.6	12.8	31.0	19.2	50.2	61.8
	63 (1988)	1,419,849	285,741	945,592	188,516	20.1	66.6	13.3	30.2	19.9	50.2	66.0
平成	元 (1989)	1,415,554	276,786	942,554	196,214	19.6	66.6	13.9	29.4	20.8	50.2	70.9
	2 (1990)	1,416,928	269,810	941,052	205,737	19.0	66.4	14.5	28.7	21.9	50.5	76.3
	3 (1991)	1,415,596	262,369	937,441	215,457	18.5	66.2	15.2	28.0	23.0	51.0	82.1
	4 (1992)	1,415,153	256,377	933,522	224,925	18.1	66.0	15.9	27.5	24.1	51.6	87.7
	5 (1993)	1,415,697	250,024	931,140	234,204	17.7	65.8	16.5	26.9	25.2	52.0	93.7
	6 (1994)	1,416,736	244,473	927,536	244,398	17.3	65.5	17.3	26.4	26.3	52.7	100.0
	7 (1995)	1,419,505	239,010	925,175	255,256	16.8	65.2	18.0	25.8	27.6	53.4	106.8
	8 (1996)	1,419,612	233,578	920,659	265,311	16.5	64.9	18.7	25.4	28.8	54.2	113.6
	9 (1997)	1,419,161	228,303	915,619	275,175	16.1	64.5	19.4	24.9	30.1	55.0	120.5
	10 (1998)	1,418,207	223,069	910,116	284,958	15.7	64.2	20.1	24.5	31.3	55.8	127.7
	11 (1999)	1,415,676	217,708	904,676	293,228	15.4	63.9	20.7	24.1	32.4	56.5	134.7
	12 (2000)	1,416,180	212,470	899,177	303,988	15.0	63.5	21.5	23.6	33.8	57.4	143.1
	13 (2001)	1,413,099	208,034	891,571	312,949	14.7	63.1	22.1	23.3	35.1	58.4	150.4
	14 (2002)	1,408,079	204,043	882,329	321,162	14.5	62.7	22.8	23.1	36.4	59.5	157.4
	15 (2003)	1,401,763	199,721	873,080	328,417	14.2	62.3	23.4	22.9	37.6	60.5	164.4
16 (2004)	1,394,810	195,633	865,328	333,304	14.0	62.0	23.9	22.6	38.5	61.1	170.4	
17 (2005)	1,385,041	190,578	850,253	339,957	13.8	61.6	24.6	22.4	40.0	62.4	178.4	
18 (2006)	1,374,699	186,319	838,517	345,610	13.6	61.2	25.2	22.2	41.2	63.4	185.5	
19 (2007)	1,363,702	181,898	826,221	351,330	13.4	60.8	25.8	22.0	42.5	64.5	193.1	
20 (2008)	1,352,388	177,987	813,927	356,221	13.2	60.4	26.4	21.9	43.8	65.6	200.1	
21 (2009)	1,340,852	173,968	801,956	360,675	13.0	60.0	27.0	21.7	45.0	66.7	207.3	
22 (2010)	1,330,147	168,804	795,780	360,498	12.7	60.1	27.2	21.2	45.3	66.5	213.6	
23 (2011)	1,312,756	165,465	786,085	356,141	12.7	60.1	27.2	21.0	45.3	66.4	215.2	
24 (2012)	1,303,351	162,319	773,516	362,451	12.5	59.6	27.9	21.0	46.9	67.8	223.3	
25 (2013)	1,294,453	159,107	759,706	370,575	12.3	58.9	28.7	20.9	48.8	69.7	232.9	
26 (2014)	1,284,384	155,629	744,473	379,217	12.2	58.2	29.6	20.9	50.9	71.8	243.7	
27 (2015)	1,272,891	152,356	728,887	386,583	12.0	57.5	30.5	20.9	53.0	73.9	253.7	

- (注) 1 大正9年～昭和50年、55年、60年、平成2年、7年、12年、17年、22年は国勢調査人口である。ただし、昭和20年は人口調査人口。
 2 昭和56年～平成27年は、岩手県毎月人口推計（ただし、昭和60年、平成2年、7年、12年、17年、22年を除く。）
 3 人口総数には年齢不詳を含む。
 4 割合の算定においては、総数から年齢不詳を除いている。
 5 割合は、個々の数値を四捨五入しているため、合計が100にならない場合がある。
 6 年少人口指数＝年少人口／生産年齢人口×100
 7 老年人口指数＝老年人口／生産年齢人口×100
 8 従属人口指数＝（年少人口＋老年人口）／生産年齢人口×100
 9 老年化指数＝老年人口／年少人口×100

図4 年齢(3区分)別人口割合の推移

(各年10月1日現在)



表 9 全国及び東北 6 県人口の推移

(平成18年～平成27年) (単位：人)

区 分	全 国	岩手県	青森県	宮城県	秋田県	山形県	福島県
平成18.10.1	127,900,515	1,374,699	1,423,412	2,354,992	1,134,036	1,207,513	2,080,186
19.10.1	128,032,743	1,363,702	1,408,589	2,348,999	1,121,300	1,198,710	2,068,352
20.10.1	128,083,960	1,352,388	1,394,806	2,343,767	1,109,007	1,189,152	2,055,496
21.10.1	128,031,514	1,340,852	1,382,517	2,340,029	1,097,483	1,179,964	2,042,816
※ 22.10.1	128,057,352	1,330,147	1,373,339	2,348,165	1,085,997	1,168,924	2,029,064
23.10.1	127,798,704	1,312,756	1,363,038	2,323,224	1,075,058	1,161,294	1,988,995
24.10.1	127,515,133	1,303,351	1,349,969	2,325,407	1,063,143	1,151,863	1,962,333
25.10.1	127,297,686	1,294,453	1,336,206	2,328,143	1,050,132	1,141,260	1,947,580
26.10.1	127,082,819	1,284,384	1,321,895	2,327,993	1,036,861	1,130,659	1,936,630
27.10.1	126,890,000	1,272,891	1,307,030	2,324,683	1,023,151	1,119,547	1,925,605

- (注) 1 平成22年10月1日現在の人口は、国勢調査による数値である。
 2 平成22年以外の数値は、全国は総務省統計局の人口推計、東北各県は各県人口推計による。
 3 平成27年10月1日現在の全国の人口は総務省統計局の人口推計（概算値）であり、後日、総務省から公表される確定値とは異なる。

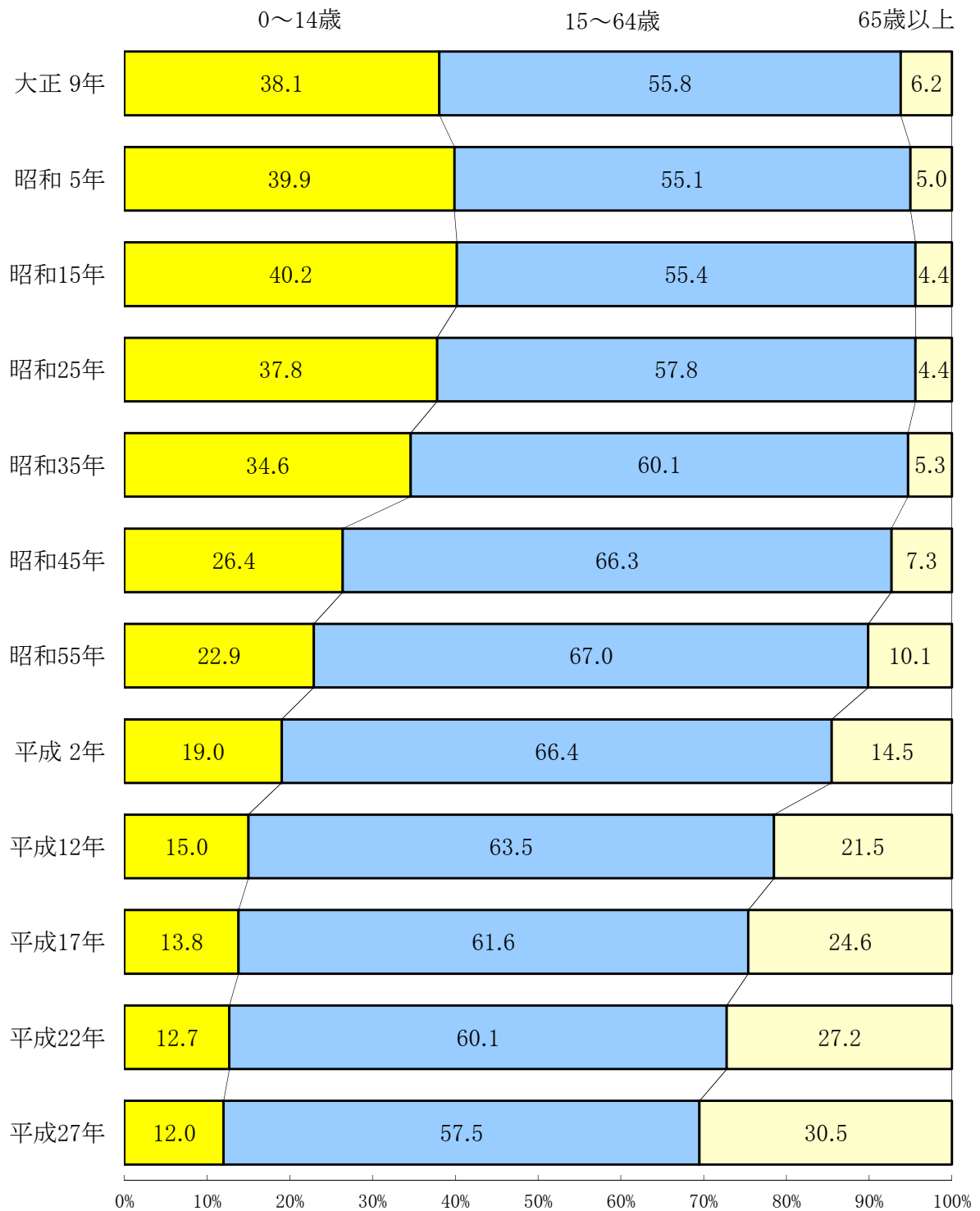
Ⅱ 平成 27 年 統 計 表

- 1 本表に掲載している人口は、平成 22 年国勢調査の常住人口を基準として算出した推計人口である。
- 2 本表に掲載している世帯数は、住民基本台帳による数値である。

第 1 表 市郡（町村）別 ・ 男女別人口及び世帯数

(平成27年10月1日現在) (単位：人・世帯)

市 町 村	人 口			世 帯 数	市 町 村	人 口			世 帯 数
	総数	男	女			総数	男	女	
県 計	1,272,891	608,509	664,382	520,766	下 閉 伊 郡	31,476	15,102	16,374	13,921
市 部 計	1,049,003	501,624	547,379	431,922	山 田 町	15,564	7,415	8,149	6,733
郡 部 計	223,888	106,885	117,003	88,844	岩 泉 町	9,579	4,594	4,985	4,593
盛 岡 市	299,137	141,628	157,509	132,973	田 野 畑 村	3,474	1,718	1,756	1,445
宮 古 市	55,017	26,270	28,747	24,263	普 代 村	2,859	1,375	1,484	1,150
大 船 渡 市	38,024	18,286	19,738	15,128	九 戸 郡	35,759	16,813	18,946	14,470
花 巻 市	97,586	46,105	51,481	36,670	軽 米 町	9,275	4,437	4,838	3,786
北 上 市	93,322	46,046	47,276	36,434	野 田 村	4,189	1,975	2,214	1,654
久 慈 市	35,106	16,556	18,550	15,674	九 戸 村	5,973	2,858	3,115	2,173
遠 野 市	27,664	13,365	14,299	10,898	洋 野 町	16,322	7,543	8,779	6,857
一 関 市	120,379	57,950	62,429	46,156	二 戸 郡	12,921	6,089	6,832	5,809
陸前高田市	19,097	8,986	10,111	7,628	一 戸 町	12,921	6,089	6,832	5,809
釜 石 市	35,262	16,681	18,581	16,983					
二 戸 市	27,659	12,954	14,705	11,869					
八 幡 平 市	26,401	12,619	13,782	10,502					
奥 州 市	119,061	57,264	61,797	44,539					
滝 沢 市	55,288	26,914	28,374	22,205					
岩 手 郡	36,961	17,712	19,249	14,505					
雫 石 町	16,975	8,044	8,931	6,230					
葛 巻 町	6,448	3,099	3,349	2,818					
岩 手 町	13,538	6,569	6,969	5,457					
紫 波 郡	59,970	28,462	31,508	21,588					
紫 波 町	32,779	15,512	17,267	11,687					
矢 巾 町	27,191	12,950	14,241	9,901					
和 賀 郡	5,800	2,675	3,125	2,371					
西 和 賀 町	5,800	2,675	3,125	2,371					
胆 沢 郡	15,962	8,066	7,896	5,883					
金 ヶ 崎 町	15,962	8,066	7,896	5,883					
西 磐 井 郡	7,775	3,741	4,034	2,637					
平 泉 町	7,775	3,741	4,034	2,637					
気 仙 郡	5,751	2,777	2,974	2,238					
住 田 町	5,751	2,777	2,974	2,238					
上 閉 伊 郡	11,513	5,448	6,065	5,422					
大 槌 町	11,513	5,448	6,065	5,422					

図 岩手県の人口ピラミッド

(平成27年10月1日現在)

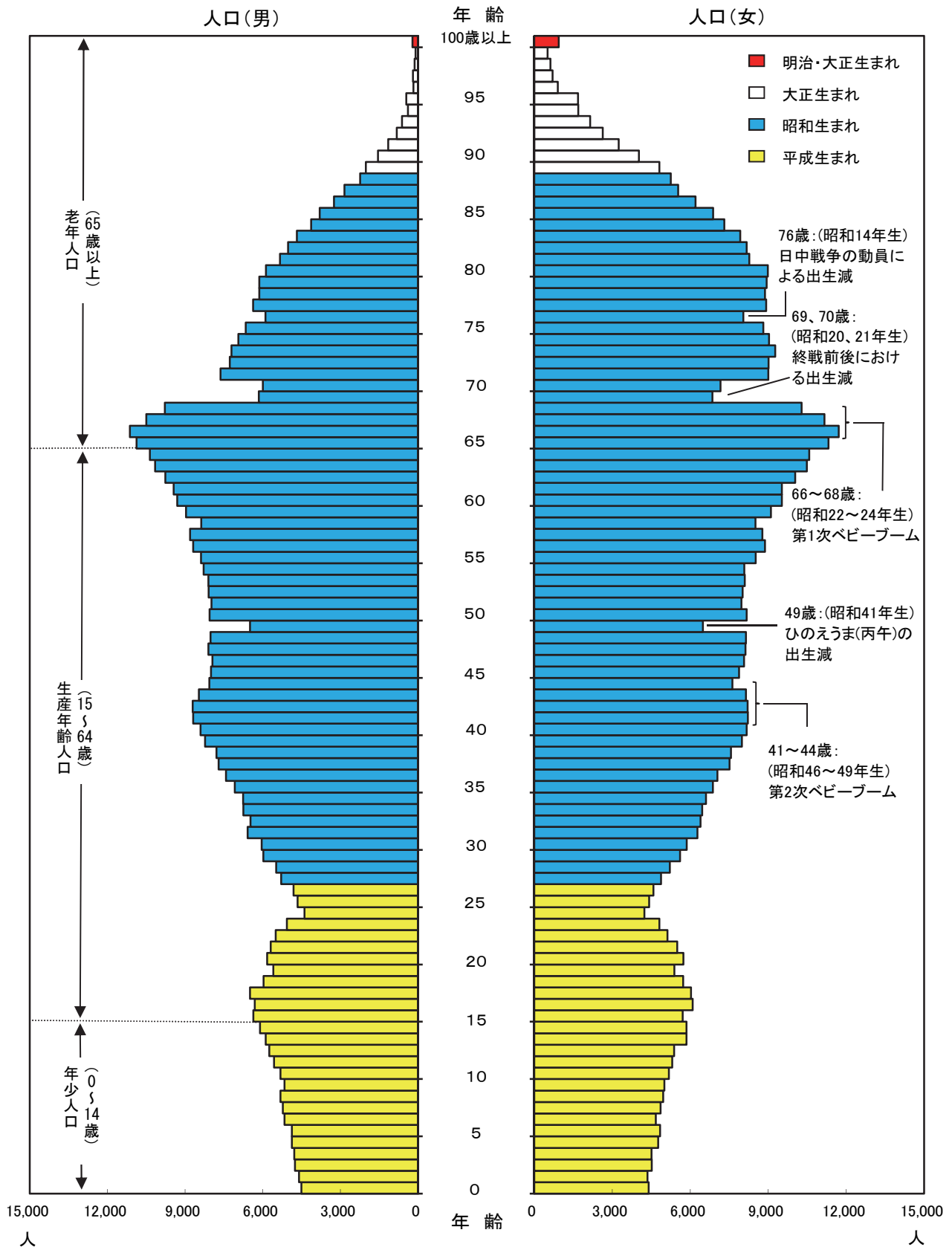

第2表
県計

年齢(各歳・5歳階級)別・男女別人口

(平成27年10月1日現在)

(単位：人)

年齢別	総数	男	女	年齢別	総数	男	女
総数	1,272,891	608,509	664,382				
0～4	46,073	23,516	22,557	50～54	80,844	40,491	40,353
0	8,904	4,505	4,399	50	16,224	8,048	8,176
1	8,948	4,597	4,351	51	15,950	7,977	7,973
2	9,281	4,758	4,523	52	16,104	8,085	8,019
3	9,299	4,786	4,513	53	16,200	8,100	8,100
4	9,641	4,870	4,771	54	16,366	8,281	8,085
5～9	50,073	25,730	24,343	55～59	87,015	43,209	43,806
5	9,716	4,872	4,844	55	16,911	8,386	8,525
6	9,827	5,155	4,672	56	17,565	8,684	8,881
7	10,083	5,225	4,858	57	17,582	8,803	8,779
8	10,276	5,317	4,959	58	16,888	8,372	8,516
9	10,171	5,161	5,010	59	18,069	8,964	9,105
10～14	56,210	28,625	27,585	60～64	99,176	49,013	50,163
10	10,493	5,315	5,178	60	18,828	9,300	9,528
11	10,867	5,563	5,304	61	18,965	9,440	9,525
12	11,133	5,750	5,383	62	19,800	9,762	10,038
13	11,749	5,888	5,861	63	20,648	10,155	10,493
14	11,968	6,109	5,859	64	20,935	10,356	10,579
15～19	59,676	30,714	28,962	65～69	99,774	48,427	51,347
15	12,069	6,361	5,708	65	22,195	10,870	11,325
16	12,404	6,307	6,097	66	22,841	11,127	11,714
17	12,524	6,493	6,031	67	21,662	10,498	11,164
18	11,698	5,966	5,732	68	20,071	9,782	10,289
19	10,981	5,587	5,394	69	13,005	6,150	6,855
20～24	51,880	26,475	25,405	70～74	78,541	35,049	43,492
20	11,560	5,825	5,735	70	13,156	5,991	7,165
21	11,191	5,695	5,496	71	16,640	7,631	9,009
22	10,625	5,498	5,127	72	16,286	7,274	9,012
23	9,881	5,069	4,812	73	16,484	7,209	9,275
24	8,623	4,388	4,235	74	15,975	6,944	9,031
25～29	50,919	26,213	24,706	75～79	74,783	31,185	43,598
25	9,075	4,655	4,420	75	15,470	6,652	8,818
26	9,390	4,808	4,582	76	13,937	5,896	8,041
27	10,167	5,286	4,881	77	15,286	6,367	8,919
28	10,698	5,484	5,214	78	15,011	6,135	8,876
29	11,589	5,980	5,609	79	15,079	6,135	8,944
30～34	64,219	32,611	31,608	80～84	65,703	25,035	40,668
30	11,913	6,044	5,869	80	14,860	5,873	8,987
31	12,862	6,585	6,277	81	13,609	5,335	8,274
32	12,871	6,474	6,397	82	13,196	5,023	8,173
33	13,204	6,747	6,457	83	12,602	4,678	7,924
34	13,369	6,761	6,608	84	11,436	4,126	7,310
35～39	75,201	38,207	36,994	85～89	42,850	14,154	28,696
35	13,950	7,075	6,875	85	10,686	3,802	6,884
36	14,466	7,419	7,047	86	9,456	3,250	6,206
37	15,219	7,707	7,512	87	8,384	2,845	5,539
38	15,349	7,783	7,566	88	7,492	2,240	5,252
39	16,217	8,223	7,994	89	6,832	2,017	4,815
40～44	82,695	42,323	40,372	90～94	18,285	4,538	13,747
40	16,574	8,401	8,173	90	5,572	1,546	4,026
41	16,899	8,682	8,217	91	4,405	1,157	3,248
42	16,916	8,705	8,211	92	3,453	823	2,630
43	16,616	8,470	8,146	93	2,771	623	2,148
44	15,690	8,065	7,625	94	2,084	389	1,695
45～49	77,262	38,547	38,715	95～99	5,493	1,071	4,422
45	15,877	8,000	7,877	95	2,140	457	1,683
46	16,016	7,946	8,070	96	1,086	179	907
47	16,225	8,094	8,131	97	902	199	703
48	16,166	8,020	8,146	98	755	136	619
49	12,978	6,487	6,491	99	610	100	510
				100～	1,154	217	937
				年齢不詳	5,065	3,159	1,906

第2表
盛岡市

年齢(各歳・5歳階級)別・男女別人口

(平成27年10月1日現在)

(単位：人)

年齢別	総数	男	女	年齢別	総数	男	女
総数	299,137	141,628	157,509				
0～4	12,072	6,094	5,978	50～54	19,439	9,438	10,001
0	2,417	1,235	1,182	50	3,945	1,912	2,033
1	2,334	1,165	1,169	51	3,853	1,906	1,947
2	2,386	1,233	1,153	52	3,924	1,853	2,071
3	2,479	1,250	1,229	53	3,866	1,872	1,994
4	2,456	1,211	1,245	54	3,851	1,895	1,956
5～9	12,376	6,306	6,070	55～59	19,318	9,346	9,972
5	2,440	1,195	1,245	55	3,954	1,945	2,009
6	2,531	1,345	1,186	56	3,848	1,838	2,010
7	2,382	1,234	1,148	57	4,012	1,916	2,096
8	2,609	1,327	1,282	58	3,691	1,836	1,855
9	2,414	1,205	1,209	59	3,813	1,811	2,002
10～14	13,204	6,722	6,482	60～64	20,103	9,629	10,474
10	2,533	1,250	1,283	60	3,879	1,896	1,983
11	2,570	1,330	1,240	61	3,856	1,865	1,991
12	2,628	1,368	1,260	62	3,965	1,905	2,060
13	2,732	1,375	1,357	63	4,117	1,941	2,176
14	2,741	1,399	1,342	64	4,286	2,022	2,264
15～19	13,881	7,132	6,749	65～69	21,037	9,769	11,268
15	2,712	1,448	1,264	65	4,515	2,089	2,426
16	2,813	1,420	1,393	66	4,761	2,179	2,582
17	2,803	1,449	1,354	67	4,536	2,162	2,374
18	2,798	1,438	1,360	68	4,404	2,054	2,350
19	2,755	1,377	1,378	69	2,821	1,285	1,536
20～24	16,407	8,112	8,295	70～74	16,000	7,090	8,910
20	3,088	1,530	1,558	70	2,742	1,257	1,485
21	3,131	1,543	1,588	71	3,416	1,555	1,861
22	3,137	1,582	1,555	72	3,391	1,481	1,910
23	3,489	1,703	1,786	73	3,355	1,491	1,864
24	3,562	1,754	1,808	74	3,096	1,306	1,790
25～29	16,681	8,300	8,381	75～79	13,684	5,653	8,031
25	3,488	1,715	1,773	75	2,873	1,215	1,658
26	3,223	1,568	1,655	76	2,580	1,110	1,470
27	3,334	1,710	1,624	77	2,804	1,208	1,596
28	3,207	1,587	1,620	78	2,705	1,064	1,641
29	3,429	1,720	1,709	79	2,722	1,056	1,666
30～34	17,421	8,478	8,943	80～84	11,601	4,358	7,243
30	3,378	1,671	1,707	80	2,600	1,002	1,598
31	3,609	1,777	1,832	81	2,383	922	1,461
32	3,358	1,581	1,777	82	2,319	874	1,445
33	3,583	1,774	1,809	83	2,286	854	1,432
34	3,493	1,675	1,818	84	2,013	706	1,307
35～39	19,627	9,605	10,022	85～89	7,391	2,524	4,867
35	3,611	1,748	1,863	85	1,843	670	1,173
36	3,894	1,915	1,979	86	1,613	569	1,044
37	3,827	1,837	1,990	87	1,488	521	967
38	4,003	1,962	2,041	88	1,291	401	890
39	4,292	2,143	2,149	89	1,156	363	793
40～44	21,805	10,724	11,081	90～94	3,175	790	2,385
40	4,238	2,043	2,195	90	919	250	669
41	4,547	2,250	2,297	91	757	202	555
42	4,487	2,217	2,270	92	620	147	473
43	4,351	2,153	2,198	93	451	101	350
44	4,182	2,061	2,121	94	428	90	338
45～49	19,597	9,505	10,092	95～99	929	172	757
45	4,144	2,023	2,121	95	357	73	284
46	4,234	2,007	2,227	96	187	37	150
47	4,066	2,016	2,050	97	155	31	124
48	3,984	1,921	2,063	98	127	19	108
49	3,169	1,538	1,631	99	103	12	91
				100～	197	39	158
				年齢不詳	3,192	1,842	1,350

第2表
宮古市

年齢(各歳・5歳階級)別・男女別人口

(平成27年10月1日現在)

(単位：人)

年齢別	総数	男	女	年齢別	総数	男	女
総数	55,017	26,270	28,747				
0～4	1,833	968	865	50～54	3,471	1,829	1,642
0	387	198	189	50	725	388	337
1	345	180	165	51	694	345	349
2	365	216	149	52	717	408	309
3	392	203	189	53	695	346	349
4	344	171	173	54	640	342	298
5～9	1,984	1,007	977	55～59	3,792	1,883	1,909
5	375	183	192	55	759	358	401
6	386	215	171	56	731	362	369
7	412	203	209	57	783	396	387
8	414	224	190	58	722	369	353
9	397	182	215	59	797	398	399
10～14	2,232	1,130	1,102	60～64	4,402	2,142	2,260
10	389	206	183	60	841	418	423
11	402	190	212	61	863	406	457
12	489	260	229	62	857	414	443
13	473	236	237	63	944	464	480
14	479	238	241	64	897	440	457
15～19	2,571	1,373	1,198	65～69	4,846	2,374	2,472
15	493	274	219	65	1,063	551	512
16	535	292	243	66	1,111	522	589
17	574	278	296	67	1,170	574	596
18	517	275	242	68	943	471	472
19	452	254	198	69	559	256	303
20～24	1,725	871	854	70～74	4,050	1,779	2,271
20	441	246	195	70	713	297	416
21	370	178	192	71	854	389	465
22	349	201	148	72	833	376	457
23	305	127	178	73	825	351	474
24	260	119	141	74	825	366	459
25～29	1,840	958	882	75～79	3,816	1,574	2,242
25	306	148	158	75	863	371	492
26	352	211	141	76	729	288	441
27	357	181	176	77	791	334	457
28	431	211	220	78	756	324	432
29	394	207	187	79	677	257	420
30～34	2,456	1,242	1,214	80～84	3,168	1,233	1,935
30	435	211	224	80	763	308	455
31	516	252	264	81	672	275	397
32	489	239	250	82	578	225	353
33	505	278	227	83	613	223	390
34	511	262	249	84	542	202	340
35～39	2,836	1,433	1,403	85～89	2,070	665	1,405
35	541	279	262	85	520	179	341
36	515	271	244	86	473	142	331
37	579	293	286	87	404	139	265
38	554	290	264	88	367	113	254
39	647	300	347	89	306	92	214
40～44	3,358	1,740	1,618	90～94	895	245	650
40	633	328	305	90	297	98	199
41	684	368	316	91	207	55	152
42	695	363	332	92	177	52	125
43	629	322	307	93	119	23	96
44	717	359	358	94	95	17	78
45～49	3,343	1,734	1,609	95～99	232	42	190
45	691	353	338	95	91	21	70
46	727	378	349	96	55	5	50
47	727	367	360	97	28	11	17
48	656	341	315	98	33	△ 1	34
49	542	295	247	99	25	6	19
				100～	52	11	41
				年齢不詳	45	37	8

第2表 年齢(各歳・5歳階級)別・男女別人口
大船渡市

(平成27年10月1日現在)

(単位：人)

年齢別	総数	男	女	年齢別	総数	男	女
総数	38,024	18,286	19,738				
0～4	1,224	651	573	50～54	2,600	1,304	1,296
0	251	122	129	50	588	277	311
1	241	140	101	51	487	250	237
2	223	119	104	52	495	261	234
3	267	138	129	53	544	272	272
4	242	132	110	54	486	244	242
5～9	1,288	654	634	55～59	2,534	1,286	1,248
5	269	136	133	55	553	271	282
6	244	120	124	56	470	240	230
7	238	123	115	57	523	280	243
8	254	124	130	58	473	241	232
9	283	151	132	59	515	254	261
10～14	1,527	787	740	60～64	3,027	1,474	1,553
10	285	151	134	60	562	258	304
11	284	144	140	61	549	295	254
12	298	146	152	62	632	306	326
13	332	157	175	63	647	307	340
14	328	189	139	64	637	308	329
15～19	1,810	974	836	65～69	3,128	1,542	1,586
15	358	207	151	65	725	365	360
16	390	209	181	66	705	330	375
17	375	207	168	67	737	356	381
18	362	187	175	68	593	324	269
19	325	164	161	69	368	167	201
20～24	1,231	655	576	70～74	2,849	1,231	1,618
20	336	157	179	70	465	202	263
21	272	145	127	71	571	243	328
22	286	165	121	72	574	228	346
23	161	76	85	73	591	259	332
24	176	112	64	74	648	299	349
25～29	1,432	852	580	75～79	2,535	1,091	1,444
25	252	169	83	75	526	217	309
26	283	179	104	76	473	208	265
27	307	179	128	77	521	231	290
28	307	179	128	78	492	199	293
29	283	146	137	79	523	236	287
30～34	1,643	839	804	80～84	2,203	873	1,330
30	275	148	127	80	507	209	298
31	333	166	167	81	463	184	279
32	361	170	191	82	456	178	278
33	335	187	148	83	401	159	242
34	339	168	171	84	376	143	233
35～39	2,001	990	1,011	85～89	1,425	448	977
35	342	173	169	85	347	94	253
36	394	202	192	86	332	130	202
37	423	211	212	87	284	93	191
38	399	194	205	88	235	76	159
39	443	210	233	89	227	55	172
40～44	2,377	1,219	1,158	90～94	597	133	464
40	474	240	234	90	174	42	132
41	476	238	238	91	145	38	107
42	475	237	238	92	84	17	67
43	474	241	233	93	123	24	99
44	478	263	215	94	71	12	59
45～49	2,298	1,164	1,134	95～99	164	37	127
45	454	242	212	95	59	13	46
46	498	251	247	96	18	3	15
47	485	243	242	97	52	12	40
48	484	252	232	98	6	5	1
49	377	176	201	99	29	4	25
				100～	39	8	31
				年齢不詳	92	74	18

第2表
花巻市

年齢(各歳・5歳階級)別・男女別人口

(平成27年10月1日現在)

(単位：人)

年齢別	総数	男	女	年齢別	総数	男	女
総数	97,586	46,105	51,481				
0～4	3,467	1,773	1,694	50～54	5,855	2,941	2,914
0	667	335	332	50	1,169	561	608
1	692	351	341	51	1,186	598	588
2	694	352	342	52	1,164	606	558
3	654	328	326	53	1,164	590	574
4	760	407	353	54	1,172	586	586
5～9	3,798	1,970	1,828	55～59	6,391	3,147	3,244
5	705	365	340	55	1,223	594	629
6	743	370	373	56	1,300	634	666
7	782	416	366	57	1,259	625	634
8	774	408	366	58	1,265	615	650
9	794	411	383	59	1,344	679	665
10～14	4,459	2,302	2,157	60～64	7,478	3,695	3,783
10	870	460	410	60	1,424	701	723
11	853	442	411	61	1,439	696	743
12	888	473	415	62	1,463	750	713
13	910	439	471	63	1,545	731	814
14	938	488	450	64	1,607	817	790
15～19	4,489	2,250	2,239	65～69	7,907	3,717	4,190
15	941	510	431	65	1,659	770	889
16	948	480	468	66	1,742	839	903
17	997	482	515	67	1,662	779	883
18	759	345	414	68	1,723	821	902
19	844	433	411	69	1,121	508	613
20～24	3,847	1,971	1,876	70～74	6,499	2,898	3,601
20	817	403	414	70	1,072	469	603
21	889	459	430	71	1,410	628	782
22	799	447	352	72	1,338	624	714
23	685	370	315	73	1,409	641	768
24	657	292	365	74	1,270	536	734
25～29	3,744	1,955	1,789	75～79	6,037	2,451	3,586
25	664	363	301	75	1,295	560	735
26	723	352	371	76	1,100	451	649
27	740	390	350	77	1,158	467	691
28	735	379	356	78	1,226	492	734
29	882	471	411	79	1,258	481	777
30～34	4,742	2,380	2,362	80～84	5,333	2,009	3,324
30	846	436	410	80	1,221	507	714
31	873	448	425	81	1,093	419	674
32	1,005	512	493	82	1,080	407	673
33	990	485	505	83	970	350	620
34	1,028	499	529	84	969	326	643
35～39	5,758	2,933	2,825	85～89	3,564	1,113	2,451
35	1,063	544	519	85	862	295	567
36	1,137	568	569	86	822	263	559
37	1,151	587	564	87	744	242	502
38	1,173	603	570	88	580	171	409
39	1,234	631	603	89	556	142	414
40～44	6,219	3,192	3,027	90～94	1,514	359	1,155
40	1,225	625	600	90	444	110	334
41	1,309	658	651	91	383	107	276
42	1,273	660	613	92	282	70	212
43	1,229	639	590	93	241	48	193
44	1,183	610	573	94	164	24	140
45～49	5,814	2,861	2,953	95～99	450	88	362
45	1,197	585	612	95	181	41	140
46	1,151	565	586	96	104	17	87
47	1,216	604	612	97	63	11	52
48	1,286	627	659	98	59	11	48
49	964	480	484	99	43	8	35
				100～	102	16	86
				年齢不詳	119	84	35

第2表
北上市

年齢(各歳・5歳階級)別・男女別人口

(平成27年10月1日現在)

(単位：人)

年齢別	総数	男	女	年齢別	総数	男	女
総数	93,322	46,046	47,276				
0～4	3,900	2,039	1,861	50～54	5,778	2,999	2,779
0	744	386	358	50	1,267	672	595
1	812	424	388	51	1,093	555	538
2	781	412	369	52	1,185	615	570
3	776	411	365	53	1,119	589	530
4	787	406	381	54	1,114	568	546
5～9	4,315	2,199	2,116	55～59	5,778	2,952	2,826
5	842	420	422	55	1,103	554	549
6	866	465	401	56	1,192	634	558
7	864	443	421	57	1,161	594	567
8	883	453	430	58	1,131	557	574
9	860	418	442	59	1,191	613	578
10～14	4,607	2,331	2,276	60～64	6,707	3,319	3,388
10	824	417	407	60	1,248	611	637
11	958	470	488	61	1,252	637	615
12	886	474	412	62	1,363	712	651
13	960	495	465	63	1,427	660	767
14	979	475	504	64	1,417	699	718
15～19	4,615	2,378	2,237	65～69	6,471	3,092	3,379
15	964	496	468	65	1,421	698	723
16	966	499	467	66	1,489	743	746
17	958	513	445	67	1,334	629	705
18	916	460	456	68	1,346	637	709
19	811	410	401	69	881	385	496
20～24	3,951	2,102	1,849	70～74	4,912	2,175	2,737
20	898	471	427	70	809	360	449
21	844	448	396	71	1,086	490	596
22	803	406	397	72	985	455	530
23	723	380	343	73	1,044	441	603
24	683	397	286	74	988	429	559
25～29	4,072	2,156	1,916	75～79	4,452	1,895	2,557
25	706	383	323	75	938	413	525
26	735	383	352	76	827	356	471
27	780	430	350	77	896	353	543
28	919	458	461	78	911	401	510
29	932	502	430	79	880	372	508
30～34	5,528	2,870	2,658	80～84	3,821	1,418	2,403
30	993	489	504	80	854	304	550
31	1,081	551	530	81	775	287	488
32	1,130	584	546	82	757	301	456
33	1,147	594	553	83	761	300	461
34	1,177	652	525	84	674	226	448
35～39	6,673	3,496	3,177	85～89	2,485	780	1,705
35	1,212	634	578	85	627	211	416
36	1,274	670	604	86	536	171	365
37	1,328	701	627	87	483	148	335
38	1,398	727	671	88	458	130	328
39	1,461	764	697	89	381	120	261
40～44	7,154	3,848	3,306	90～94	1,061	288	773
40	1,462	788	674	90	336	115	221
41	1,473	785	688	91	246	60	186
42	1,504	818	686	92	194	48	146
43	1,450	764	686	93	184	53	131
44	1,265	693	572	94	101	12	89
45～49	6,089	3,160	2,929	95～99	303	73	230
45	1,263	681	582	95	127	34	93
46	1,254	649	605	96	54	16	38
47	1,284	644	640	97	59	9	50
48	1,264	643	621	98	25	△ 2	27
49	1,024	543	481	99	38	16	22
				100～	75	13	62
				年齢不詳	575	463	112

第2表
久慈市

年齢(各歳・5歳階級)別・男女別人口

(平成27年10月1日現在)

(単位：人)

年齢別	総数	男	女	年齢別	総数	男	女
総数	35,106	16,556	18,550				
0～4	1,384	738	646	50～54	2,362	1,192	1,170
0	263	141	122	50	449	229	220
1	270	158	112	51	477	232	245
2	268	142	126	52	459	229	230
3	272	152	120	53	493	253	240
4	311	145	166	54	484	249	235
5～9	1,483	779	704	55～59	2,599	1,272	1,327
5	271	122	149	55	509	250	259
6	314	162	152	56	572	264	308
7	286	152	134	57	509	271	238
8	303	177	126	58	476	235	241
9	309	166	143	59	533	252	281
10～14	1,655	862	793	60～64	2,747	1,309	1,438
10	328	173	155	60	510	258	252
11	304	179	125	61	541	239	302
12	314	155	159	62	556	265	291
13	348	169	179	63	564	283	281
14	361	186	175	64	576	264	312
15～19	1,808	914	894	65～69	2,588	1,249	1,339
15	364	170	194	65	537	261	276
16	403	208	195	66	612	299	313
17	381	216	165	67	608	295	313
18	365	187	178	68	497	240	257
19	295	133	162	69	334	154	180
20～24	1,237	605	632	70～74	2,112	953	1,159
20	307	152	155	70	379	179	200
21	301	151	150	71	472	211	261
22	289	143	146	72	425	203	222
23	199	102	97	73	425	188	237
24	141	57	84	74	411	172	239
25～29	1,116	523	593	75～79	2,140	882	1,258
25	139	64	75	75	455	198	257
26	197	100	97	76	397	166	231
27	255	118	137	77	451	188	263
28	238	111	127	78	429	155	274
29	287	130	157	79	408	175	233
30～34	1,725	824	901	80～84	1,763	670	1,093
30	321	153	168	80	418	180	238
31	327	148	179	81	386	157	229
32	356	160	196	82	331	117	214
33	344	170	174	83	322	110	212
34	377	193	184	84	306	106	200
35～39	1,996	965	1,031	85～89	1,179	373	806
35	390	185	205	85	307	105	202
36	344	155	189	86	235	83	152
37	407	203	204	87	253	75	178
38	431	212	219	88	215	56	159
39	424	210	214	89	169	54	115
40～44	2,264	1,164	1,100	90～94	475	114	361
40	426	233	193	90	152	40	112
41	419	209	210	91	117	26	91
42	460	239	221	92	84	21	63
43	495	244	251	93	69	23	46
44	464	239	225	94	53	4	49
45～49	2,317	1,144	1,173	95～99	122	20	102
45	468	245	223	95	47	8	39
46	526	261	265	96	26	3	23
47	514	246	268	97	29	4	25
48	444	219	225	98	11	3	8
49	365	173	192	99	9	2	7
				100～	34	4	30
				年齢不詳	0	0	0

第2表
遠野市

年齢(各歳・5歳階級)別・男女別人口

(平成27年10月1日現在)

(単位：人)

年齢別	総数	男	女	年齢別	総数	男	女
総数	27,664	13,365	14,299				
0～4	896	461	435	50～54	1,680	894	786
0	168	80	88	50	310	144	166
1	158	76	82	51	364	210	154
2	199	98	101	52	315	169	146
3	180	106	74	53	330	182	148
4	191	101	90	54	361	189	172
5～9	996	535	461	55～59	2,100	1,066	1,034
5	191	92	99	55	400	208	192
6	189	111	78	56	418	217	201
7	197	112	85	57	422	207	215
8	213	119	94	58	396	183	213
9	206	101	105	59	464	251	213
10～14	1,075	571	504	60～64	2,314	1,191	1,123
10	208	114	94	60	443	236	207
11	214	123	91	61	452	243	209
12	220	112	108	62	464	224	240
13	210	103	107	63	488	249	239
14	223	119	104	64	467	239	228
15～19	1,173	614	559	65～69	2,359	1,213	1,146
15	242	126	116	65	555	286	269
16	246	127	119	66	533	270	263
17	233	121	112	67	524	261	263
18	228	113	115	68	479	249	230
19	224	127	97	69	268	147	121
20～24	806	419	387	70～74	1,841	796	1,045
20	233	117	116	70	298	138	160
21	201	97	104	71	358	168	190
22	200	110	90	72	390	156	234
23	129	68	61	73	378	165	213
24	43	27	16	74	417	169	248
25～29	708	384	324	75～79	2,167	865	1,302
25	98	44	54	75	434	180	254
26	122	77	45	76	391	144	247
27	138	72	66	77	438	160	278
28	160	89	71	78	454	206	248
29	190	102	88	79	450	175	275
30～34	1,298	695	603	80～84	2,000	776	1,224
30	240	123	117	80	478	185	293
31	263	146	117	81	414	152	262
32	256	139	117	82	372	148	224
33	258	129	129	83	380	155	225
34	281	158	123	84	356	136	220
35～39	1,391	749	642	85～89	1,326	475	851
35	268	141	127	85	352	141	211
36	275	141	134	86	252	87	165
37	296	164	132	87	297	107	190
38	287	153	134	88	196	58	138
39	265	150	115	89	229	82	147
40～44	1,356	724	632	90～94	515	132	383
40	269	153	116	90	132	35	97
41	293	142	151	91	151	47	104
42	288	152	136	92	108	25	83
43	258	138	120	93	81	15	66
44	248	139	109	94	43	10	33
45～49	1,472	759	713	95～99	146	32	114
45	293	159	134	95	73	14	59
46	289	143	146	96	27	4	23
47	313	150	163	97	20	9	11
48	296	147	149	98	18	△ 3	21
49	281	160	121	99	8	8	0
				100～	31	3	28
				年齢不詳	14	11	3

第2表
一関市

年齢(各歳・5歳階級)別・男女別人口

(平成27年10月1日現在)

(単位：人)

年齢別	総数	男	女	年齢別	総数	男	女
総数	120,379	57,950	62,429				
0～4	3,902	2,024	1,878	50～54	7,604	3,824	3,780
0	719	368	351	50	1,535	751	784
1	755	410	345	51	1,474	733	741
2	792	403	389	52	1,472	750	722
3	797	432	365	53	1,482	745	737
4	839	411	428	54	1,641	845	796
5～9	4,726	2,450	2,276	55～59	8,729	4,419	4,310
5	919	483	436	55	1,626	828	798
6	874	462	412	56	1,771	891	880
7	977	501	476	57	1,774	907	867
8	933	487	446	58	1,708	855	853
9	1,023	517	506	59	1,850	938	912
10～14	5,222	2,599	2,623	60～64	10,257	5,215	5,042
10	953	488	465	60	1,916	945	971
11	1,056	531	525	61	1,994	1,036	958
12	1,032	501	531	62	2,033	1,021	1,012
13	1,076	537	539	63	2,149	1,093	1,056
14	1,105	542	563	64	2,165	1,120	1,045
15～19	5,527	2,911	2,616	65～69	9,731	4,969	4,762
15	1,158	628	530	65	2,265	1,181	1,084
16	1,138	586	552	66	2,328	1,198	1,130
17	1,212	635	577	67	2,118	1,062	1,056
18	1,120	580	540	68	1,833	936	897
19	899	482	417	69	1,187	592	595
20～24	4,059	2,187	1,872	70～74	7,566	3,461	4,105
20	1,003	505	498	70	1,274	594	680
21	942	540	402	71	1,597	777	820
22	920	504	416	72	1,527	658	869
23	694	381	313	73	1,624	736	888
24	500	257	243	74	1,544	696	848
25～29	3,675	1,902	1,773	75～79	7,691	3,261	4,430
25	502	276	226	75	1,564	675	889
26	597	299	298	76	1,454	642	812
27	685	323	362	77	1,544	627	917
28	916	492	424	78	1,514	636	878
29	975	512	463	79	1,615	681	934
30～34	5,620	2,949	2,671	80～84	7,185	2,722	4,463
30	1,037	546	491	80	1,494	573	921
31	1,122	602	520	81	1,458	572	886
32	1,157	577	580	82	1,517	575	942
33	1,127	620	507	83	1,405	523	882
34	1,177	604	573	84	1,311	479	832
35～39	6,773	3,494	3,279	85～89	5,013	1,666	3,347
35	1,230	631	599	85	1,240	428	812
36	1,306	703	603	86	1,149	399	750
37	1,440	719	721	87	975	323	652
38	1,345	719	626	88	860	272	588
39	1,452	722	730	89	789	244	545
40～44	7,124	3,668	3,456	90～94	2,256	583	1,673
40	1,472	747	725	90	763	213	550
41	1,502	785	717	91	466	127	339
42	1,466	765	701	92	412	90	322
43	1,388	692	696	93	369	95	274
44	1,296	679	617	94	246	58	188
45～49	6,662	3,328	3,334	95～99	678	148	530
45	1,302	657	645	95	253	50	203
46	1,344	658	686	96	160	38	122
47	1,376	669	707	97	93	22	71
48	1,478	743	735	98	100	24	76
49	1,162	601	561	99	72	14	58
				100～	135	31	104
				年齢不詳	244	139	105

第2表 年齢(各歳・5歳階級)別・男女別人口
陸前高田市

(平成27年10月1日現在)

(単位：人)

年齢別	総数	男	女	年齢別	総数	男	女
総数	19,097	8,986	10,111				
0～4	513	262	251	50～54	1,215	583	632
0	105	42	63	50	254	137	117
1	91	55	36	51	247	112	135
2	114	60	54	52	243	113	130
3	95	46	49	53	246	110	136
4	108	59	49	54	225	111	114
5～9	609	329	280	55～59	1,277	615	662
5	102	48	54	55	257	133	124
6	136	76	60	56	247	130	117
7	130	72	58	57	248	113	135
8	112	59	53	58	260	125	135
9	129	74	55	59	265	114	151
10～14	860	410	450	60～64	1,513	709	804
10	153	72	81	60	278	125	153
11	166	82	84	61	298	131	167
12	181	91	90	62	321	149	172
13	171	68	103	63	301	147	154
14	189	97	92	64	315	157	158
15～19	942	514	428	65～69	1,615	754	861
15	199	107	92	65	373	162	211
16	183	103	80	66	389	176	213
17	197	107	90	67	381	200	181
18	186	109	77	68	302	140	162
19	177	88	89	69	170	76	94
20～24	532	295	237	70～74	1,492	666	826
20	151	83	68	70	247	110	137
21	152	83	69	71	306	135	171
22	112	55	57	72	314	150	164
23	89	42	47	73	315	140	175
24	28	32	△ 4	74	310	131	179
25～29	427	242	185	75～79	1,431	618	813
25	49	28	21	75	303	131	172
26	53	30	23	76	256	112	144
27	103	56	47	77	292	129	163
28	95	62	33	78	298	114	184
29	127	66	61	79	282	132	150
30～34	766	376	390	80～84	1,262	521	741
30	146	79	67	80	287	124	163
31	177	77	100	81	285	136	149
32	134	73	61	82	237	103	134
33	152	70	82	83	243	77	166
34	157	77	80	84	210	81	129
35～39	931	509	422	85～89	814	264	550
35	126	71	55	85	223	90	133
36	172	88	84	86	170	68	102
37	178	81	97	87	129	33	96
38	227	123	104	88	157	38	119
39	228	146	82	89	135	35	100
40～44	1,138	572	566	90～94	388	101	287
40	242	130	112	90	107	38	69
41	214	106	108	91	101	22	79
42	220	97	123	92	95	21	74
43	250	121	129	93	38	10	28
44	212	118	94	94	47	10	37
45～49	1,196	612	584	95～99	142	28	114
45	233	125	108	95	55	12	43
46	250	110	140	96	31	5	26
47	248	133	115	97	23	3	20
48	253	134	119	98	23	5	18
49	212	110	102	99	10	3	7
				100～	32	4	28
				年齢不詳	2	2	0

第2表
釜石市

年齢(各歳・5歳階級)別・男女別人口

(平成27年10月1日現在)

(単位：人)

年齢別	総数	男	女	年齢別	総数	男	女
総数	35,262	16,681	18,581				
0～4	1,127	531	596	50～54	2,217	1,141	1,076
0	225	102	123	50	443	220	223
1	227	113	114	51	466	248	218
2	215	99	116	52	436	233	203
3	219	102	117	53	438	241	197
4	241	115	126	54	434	199	235
5～9	1,159	589	570	55～59	2,275	1,183	1,092
5	227	121	106	55	407	218	189
6	221	115	106	56	506	269	237
7	249	131	118	57	472	233	239
8	227	106	121	58	425	222	203
9	235	116	119	59	465	241	224
10～14	1,343	677	666	60～64	3,033	1,515	1,518
10	225	112	113	60	535	277	258
11	270	150	120	61	557	298	259
12	263	119	144	62	629	306	323
13	266	135	131	63	644	333	311
14	319	161	158	64	668	301	367
15～19	1,497	775	722	65～69	2,983	1,386	1,597
15	304	154	150	65	686	320	366
16	298	157	141	66	671	329	342
17	342	184	158	67	653	294	359
18	278	147	131	68	611	274	337
19	275	133	142	69	362	169	193
20～24	1,065	533	532	70～74	2,756	1,185	1,571
20	289	138	151	70	387	154	233
21	236	113	123	71	613	250	363
22	222	93	129	72	568	278	290
23	222	125	97	73	567	247	320
24	96	64	32	74	621	256	365
25～29	1,057	577	480	75～79	2,664	1,119	1,545
25	129	78	51	75	525	231	294
26	148	81	67	76	529	207	322
27	244	138	106	77	558	235	323
28	254	129	125	78	511	217	294
29	282	151	131	79	541	229	312
30～34	1,552	832	720	80～84	2,353	874	1,479
30	299	158	141	80	531	206	325
31	284	141	143	81	452	157	295
32	316	182	134	82	512	173	339
33	325	162	163	83	429	158	271
34	328	189	139	84	429	180	249
35～39	1,748	896	852	85～89	1,371	436	935
35	312	150	162	85	310	108	202
36	340	192	148	86	313	96	217
37	353	176	177	87	283	99	184
38	362	189	173	88	225	65	160
39	381	189	192	89	240	68	172
40～44	2,089	1,115	974	90～94	581	143	438
40	430	230	200	90	182	57	125
41	418	216	202	91	145	39	106
42	437	251	186	92	114	32	82
43	402	205	197	93	65	3	62
44	402	213	189	94	75	12	63
45～49	2,180	1,121	1,059	95～99	182	40	142
45	412	200	212	95	71	15	56
46	450	240	210	96	25	7	18
47	448	237	211	97	29	7	22
48	503	260	243	98	33	4	29
49	367	184	183	99	24	7	17
				100～	23	6	17
				年齢不詳	7	7	0

第2表
二戸市

年齢(各歳・5歳階級)別・男女別人口

(平成27年10月1日現在)

(単位：人)

年齢別	総数	男	女	年齢別	総数	男	女
総数	27,659	12,954	14,705				
0～4	915	461	454	50～54	1,710	891	819
0	170	85	85	50	355	183	172
1	174	87	87	51	328	169	159
2	196	105	91	52	328	180	148
3	204	88	116	53	349	167	182
4	171	96	75	54	350	192	158
5～9	1,039	517	522	55～59	1,993	1,002	991
5	195	105	90	55	392	199	193
6	182	81	101	56	400	200	200
7	230	110	120	57	384	187	197
8	211	115	96	58	384	194	190
9	221	106	115	59	433	222	211
10～14	1,177	591	586	60～64	2,350	1,151	1,199
10	201	105	96	60	426	206	220
11	226	110	116	61	432	225	207
12	240	124	116	62	479	243	236
13	250	122	128	63	505	238	267
14	260	130	130	64	508	239	269
15～19	1,258	659	599	65～69	2,242	1,070	1,172
15	276	163	113	65	487	244	243
16	238	117	121	66	522	251	271
17	285	156	129	67	504	240	264
18	247	118	129	68	429	195	234
19	212	105	107	69	300	140	160
20～24	834	396	438	70～74	1,836	828	1,008
20	216	103	113	70	316	142	174
21	203	100	103	71	398	185	213
22	179	77	102	72	405	168	237
23	134	64	70	73	395	175	220
24	102	52	50	74	322	158	164
25～29	816	380	436	75～79	1,800	714	1,086
25	120	49	71	75	352	153	199
26	127	54	73	76	325	133	192
27	194	98	96	77	384	145	239
28	179	87	92	78	384	157	227
29	196	92	104	79	355	126	229
30～34	1,263	653	610	80～84	1,645	650	995
30	206	107	99	80	372	150	222
31	253	136	117	81	330	144	186
32	259	133	126	82	316	124	192
33	262	135	127	83	317	102	215
34	283	142	141	84	310	130	180
35～39	1,530	741	789	85～89	1,130	349	781
35	274	120	154	85	286	109	177
36	280	144	136	86	235	69	166
37	307	148	159	87	234	69	165
38	318	152	166	88	174	46	128
39	351	177	174	89	201	56	145
40～44	1,654	808	846	90～94	418	102	316
40	319	149	170	90	129	41	88
41	338	170	168	91	103	21	82
42	319	159	160	92	83	24	59
43	344	166	178	93	58	15	43
44	334	164	170	94	45	1	44
45～49	1,842	935	907	95～99	133	19	114
45	400	201	199	95	54	6	48
46	351	171	180	96	26	2	24
47	390	205	185	97	26	3	23
48	395	203	192	98	5	3	2
49	306	155	151	99	22	5	17
				100～	17	2	15
				年齢不詳	57	35	22

第2表 年齢(各歳・5歳階級)別・男女別人口
八幡平市

(平成27年10月1日現在)

(単位：人)

年齢別	総数	男	女	年齢別	総数	男	女
総数	26,401	12,619	13,782				
0～4	747	368	379	50～54	1,650	823	827
0	136	64	72	50	291	141	150
1	131	62	69	51	334	173	161
2	154	80	74	52	312	152	160
3	153	83	70	53	328	164	164
4	173	79	94	54	385	193	192
5～9	799	427	372	55～59	2,043	1,059	984
5	150	79	71	55	385	183	202
6	141	68	73	56	400	214	186
7	149	70	79	57	392	222	170
8	188	110	78	58	421	215	206
9	171	100	71	59	445	225	220
10～14	1,003	525	478	60～64	2,556	1,284	1,272
10	187	95	92	60	458	230	228
11	183	90	93	61	490	250	240
12	208	108	100	62	515	253	262
13	220	131	89	63	521	252	269
14	205	101	104	64	572	299	273
15～19	1,150	584	566	65～69	2,216	1,177	1,039
15	210	116	94	65	526	296	230
16	247	135	112	66	528	288	240
17	250	127	123	67	473	238	235
18	224	98	126	68	425	221	204
19	219	108	111	69	264	134	130
20～24	816	361	455	70～74	1,763	815	948
20	205	86	119	70	276	137	139
21	169	72	97	71	329	164	165
22	159	86	73	72	388	167	221
23	166	71	95	73	404	182	222
24	117	46	71	74	366	165	201
25～29	833	428	405	75～79	1,934	779	1,155
25	114	66	48	75	397	152	245
26	147	76	71	76	351	150	201
27	153	77	76	77	440	188	252
28	205	99	106	78	363	133	230
29	214	110	104	79	383	156	227
30～34	1,116	578	538	80～84	1,798	686	1,112
30	188	85	103	80	395	168	227
31	214	118	96	81	376	154	222
32	219	127	92	82	355	108	247
33	236	122	114	83	367	146	221
34	259	126	133	84	305	110	195
35～39	1,364	699	665	85～89	1,182	416	766
35	247	136	111	85	338	128	210
36	287	156	131	86	253	101	152
37	278	149	129	87	204	75	129
38	258	124	134	88	166	43	123
39	294	134	160	89	221	69	152
40～44	1,387	740	647	90～94	507	139	368
40	282	155	127	90	132	38	94
41	253	132	121	91	145	50	95
42	284	149	135	92	106	24	82
43	295	171	124	93	69	18	51
44	273	133	140	94	55	9	46
45～49	1,366	700	666	95～99	150	22	128
45	281	150	131	95	52	10	42
46	285	146	139	96	24	2	22
47	302	155	147	97	29	3	26
48	272	140	132	98	34	7	27
49	226	109	117	99	11	0	11
				100～	19	8	11
				年齢不詳	2	1	1

第2表
奥州市

年齢(各歳・5歳階級)別・男女別人口

(平成27年10月1日現在)

(単位：人)

年齢別	総数	男	女	年齢別	総数	男	女
総数	119,061	57,264	61,797				
0～4	4,378	2,202	2,176	50～54	7,305	3,672	3,633
0	835	414	421	50	1,451	731	720
1	847	425	422	51	1,413	722	691
2	875	428	447	52	1,426	720	706
3	851	445	406	53	1,494	739	755
4	970	490	480	54	1,521	760	761
5～9	4,667	2,417	2,250	55～59	8,312	4,165	4,147
5	867	439	428	55	1,601	805	796
6	916	493	423	56	1,670	794	876
7	991	507	484	57	1,641	871	770
8	920	486	434	58	1,604	807	797
9	973	492	481	59	1,796	888	908
10～14	5,341	2,733	2,608	60～64	9,427	4,801	4,626
10	1,008	499	509	60	1,819	936	883
11	1,023	529	494	61	1,796	930	866
12	1,034	555	479	62	1,884	936	948
13	1,142	581	561	63	1,979	1,002	977
14	1,134	569	565	64	1,949	997	952
15～19	5,492	2,773	2,719	65～69	9,581	4,713	4,868
15	1,130	570	560	65	2,132	1,055	1,077
16	1,220	608	612	66	2,232	1,118	1,114
17	1,201	599	602	67	1,958	959	999
18	998	518	480	68	1,922	948	974
19	943	478	465	69	1,337	633	704
20～24	4,317	2,248	2,069	70～74	7,347	3,309	4,038
20	1,020	531	489	70	1,216	561	655
21	1,022	521	501	71	1,502	700	802
22	871	439	432	72	1,492	667	825
23	787	413	374	73	1,521	661	860
24	617	344	273	74	1,616	720	896
25～29	4,278	2,262	2,016	75～79	7,578	3,170	4,408
25	682	353	329	75	1,459	612	847
26	738	392	346	76	1,421	602	819
27	870	491	379	77	1,520	648	872
28	959	503	456	78	1,617	662	955
29	1,029	523	506	79	1,561	646	915
30～34	5,929	3,145	2,784	80～84	6,795	2,590	4,205
30	1,093	570	523	80	1,516	607	909
31	1,217	672	545	81	1,407	553	854
32	1,197	652	545	82	1,414	549	865
33	1,169	600	569	83	1,296	470	826
34	1,253	651	602	84	1,162	411	751
35～39	7,004	3,633	3,371	85～89	4,466	1,499	2,967
35	1,364	695	669	85	1,113	412	701
36	1,325	694	631	86	967	351	616
37	1,442	780	662	87	854	297	557
38	1,395	697	698	88	804	228	576
39	1,478	767	711	89	728	211	517
40～44	7,445	3,892	3,553	90～94	1,856	446	1,410
40	1,600	781	819	90	565	161	404
41	1,470	804	666	91	446	110	336
42	1,602	830	772	92	357	83	274
43	1,438	763	675	93	265	53	212
44	1,335	714	621	94	223	39	184
45～49	6,627	3,311	3,316	95～99	599	123	476
45	1,352	678	674	95	255	61	194
46	1,408	711	697	96	101	15	86
47	1,393	694	699	97	89	20	69
48	1,362	671	691	98	87	21	66
49	1,112	557	555	99	67	6	61
				100～	141	31	110
				年齢不詳	176	129	47

第2表
滝沢市

年齢(各歳・5歳階級)別・男女別人口

(平成27年10月1日現在)

(単位：人)

年齢別	総数	男	女	年齢別	総数	男	女
総数	55,288	26,914	28,374				
0～4	2,527	1,242	1,285	50～54	3,532	1,729	1,803
0	477	239	238	50	660	333	327
1	495	248	247	51	727	367	360
2	501	225	276	52	740	359	381
3	504	266	238	53	732	329	403
4	550	264	286	54	673	341	332
5～9	2,663	1,342	1,321	55～59	3,615	1,739	1,876
5	561	285	276	55	725	346	379
6	543	285	258	56	736	354	382
7	530	265	265	57	743	367	376
8	530	254	276	58	670	309	361
9	499	253	246	59	741	363	378
10～14	2,851	1,512	1,339	60～64	4,088	1,941	2,147
10	557	283	274	60	794	366	428
11	565	298	267	61	760	381	379
12	583	323	260	62	836	382	454
13	575	290	285	63	825	398	427
14	571	318	253	64	873	414	459
15～19	2,867	1,486	1,381	65～69	4,057	1,912	2,145
15	608	325	283	65	913	423	490
16	503	264	239	66	936	432	504
17	575	290	285	67	886	403	483
18	576	291	285	68	801	394	407
19	605	316	289	69	521	260	261
20～24	3,414	1,781	1,633	70～74	2,777	1,363	1,414
20	675	353	322	70	529	278	251
21	746	407	339	71	607	307	300
22	668	351	317	72	589	287	302
23	751	406	345	73	562	260	302
24	574	264	310	74	490	231	259
25～29	2,977	1,493	1,484	75～79	2,045	924	1,121
25	602	307	295	75	510	236	274
26	595	293	302	76	391	187	204
27	662	316	346	77	409	185	224
28	507	253	254	78	396	180	216
29	611	324	287	79	339	136	203
30～34	3,349	1,658	1,691	80～84	1,392	558	834
30	591	289	302	80	326	130	196
31	682	360	322	81	280	122	158
32	683	326	357	82	301	108	193
33	682	329	353	83	248	106	142
34	711	354	357	84	237	92	145
35～39	3,750	1,877	1,873	85～89	906	302	604
35	711	367	344	85	236	93	143
36	737	344	393	86	210	79	131
37	758	374	384	87	162	56	106
38	788	402	386	88	159	48	111
39	756	390	366	89	139	26	113
40～44	3,982	2,012	1,970	90～94	456	91	365
40	848	444	404	90	134	31	103
41	789	390	399	91	111	31	80
42	791	408	383	92	91	11	80
43	822	417	405	93	82	14	68
44	732	353	379	94	38	4	34
45～49	3,383	1,650	1,733	95～99	166	28	138
45	734	355	379	95	47	11	36
46	633	309	324	96	25	1	24
47	726	350	376	97	41	9	32
48	700	347	353	98	32	5	27
49	590	289	301	99	21	2	19
				100～	36	4	32
				年齢不詳	455	270	185

第2表
栗石町

年齢(各歳・5歳階級)別・男女別人口

(平成27年10月1日現在)

(単位：人)

年齢別	総数	男	女	年齢別	総数	男	女
総数	16,975	8,044	8,931				
0～4	511	246	265	50～54	1,072	542	530
0	94	39	55	50	179	96	83
1	104	46	58	51	195	82	113
2	102	53	49	52	241	121	120
3	105	51	54	53	234	125	109
4	106	57	49	54	223	118	105
5～9	610	314	296	55～59	1,205	584	621
5	133	73	60	55	220	94	126
6	113	47	66	56	282	142	140
7	125	71	54	57	216	106	110
8	134	59	75	58	241	127	114
9	105	64	41	59	246	115	131
10～14	698	346	352	60～64	1,513	750	763
10	135	71	64	60	300	146	154
11	130	62	68	61	292	154	138
12	132	60	72	62	293	140	153
13	147	69	78	63	318	153	165
14	154	84	70	64	310	157	153
15～19	774	394	380	65～69	1,544	775	769
15	160	87	73	65	322	157	165
16	178	76	102	66	346	171	175
17	134	77	57	67	301	162	139
18	157	79	78	68	344	168	176
19	145	75	70	69	231	117	114
20～24	668	342	326	70～74	1,083	490	593
20	138	72	66	70	176	86	90
21	114	58	56	71	222	112	110
22	149	76	73	72	209	86	123
23	140	72	68	73	245	110	135
24	127	64	63	74	231	96	135
25～29	578	309	269	75～79	1,128	481	647
25	73	38	35	75	229	103	126
26	115	52	63	76	215	91	124
27	116	71	45	77	221	90	131
28	136	71	65	78	229	92	137
29	138	77	61	79	234	105	129
30～34	730	360	370	80～84	1,000	386	614
30	139	74	65	80	221	97	124
31	143	65	78	81	207	74	133
32	139	64	75	82	205	84	121
33	174	96	78	83	205	74	131
34	135	61	74	84	162	57	105
35～39	881	477	404	85～89	633	217	416
35	157	91	66	85	132	54	78
36	169	99	70	86	143	46	97
37	179	97	82	87	126	35	91
38	189	97	92	88	120	42	78
39	187	93	94	89	112	40	72
40～44	1,023	478	545	90～94	232	40	192
40	230	106	124	90	66	12	54
41	198	84	114	91	48	10	38
42	208	101	107	92	46	5	41
43	214	101	113	93	42	7	35
44	173	86	87	94	30	6	24
45～49	975	493	482	95～99	85	13	72
45	166	93	73	95	36	5	31
46	195	99	96	96	15	1	14
47	234	126	108	97	18	8	10
48	200	81	119	98	8	△ 2	10
49	180	94	86	99	8	1	7
				100～	25	2	23
				年齢不詳	7	5	2

第2表
葛巻町

年齢(各歳・5歳階級)別・男女別人口

(平成27年10月1日現在)

(単位：人)

年齢別	総数	男	女	年齢別	総数	男	女
総数	6,448	3,099	3,349				
0～4	163	85	78	50～54	432	223	209
0	33	19	14	50	79	41	38
1	31	13	18	51	92	46	46
2	33	22	11	52	78	38	40
3	28	14	14	53	78	44	34
4	38	17	21	54	105	54	51
5～9	179	84	95	55～59	530	270	260
5	39	18	21	55	92	51	41
6	35	17	18	56	89	49	40
7	32	17	15	57	118	60	58
8	40	20	20	58	112	56	56
9	33	12	21	59	119	54	65
10～14	203	103	100	60～64	662	337	325
10	43	22	21	60	123	60	63
11	31	12	19	61	124	62	62
12	32	18	14	62	131	69	62
13	54	31	23	63	153	77	76
14	43	20	23	64	131	69	62
15～19	233	126	107	65～69	627	331	296
15	53	29	24	65	131	82	49
16	45	25	20	66	135	74	61
17	49	24	25	67	155	80	75
18	43	26	17	68	116	53	63
19	43	22	21	69	90	42	48
20～24	98	53	45	70～74	521	223	298
20	38	20	18	70	89	43	46
21	32	14	18	71	114	56	58
22	22	15	7	72	84	36	48
23	4	2	2	73	110	41	69
24	2	2	0	74	124	47	77
25～29	100	68	32	75～79	526	221	305
25	6	6	0	75	94	46	48
26	6	10	△ 4	76	92	37	55
27	25	18	7	77	112	38	74
28	30	15	15	78	100	46	54
29	33	19	14	79	128	54	74
30～34	211	120	91	80～84	540	200	340
30	44	29	15	80	116	40	76
31	48	32	16	81	108	37	71
32	32	11	21	82	117	51	66
33	48	25	23	83	111	46	65
34	39	23	16	84	88	26	62
35～39	280	160	120	85～89	341	110	231
35	54	28	26	85	85	27	58
36	40	27	13	86	103	34	69
37	51	34	17	87	53	15	38
38	72	38	34	88	52	22	30
39	63	33	30	89	48	12	36
40～44	298	170	128	90～94	144	35	109
40	66	46	20	90	46	15	31
41	58	29	29	91	41	7	34
42	46	25	21	92	24	7	17
43	61	32	29	93	20	2	18
44	67	38	29	94	13	4	9
45～49	325	172	153	95～99	27	5	22
45	57	31	26	95	9	4	5
46	76	44	32	96	0	△ 3	3
47	66	29	37	97	7	2	5
48	74	44	30	98	7	0	7
49	52	24	28	99	4	2	2
				100～	8	3	5
				年齢不詳	0	0	0

第2表
岩手町

年齢(各歳・5歳階級)別・男女別人口

(平成27年10月1日現在)

(単位：人)

年齢別	総数	男	女	年齢別	総数	男	女
総数	13,538	6,569	6,969				
0～4	361	166	195	50～54	920	491	429
0	58	31	27	50	170	93	77
1	84	47	37	51	184	90	94
2	75	30	45	52	195	103	92
3	67	22	45	53	182	98	84
4	77	36	41	54	189	107	82
5～9	435	246	189	55～59	1,052	535	517
5	83	51	32	55	202	101	101
6	71	35	36	56	205	110	95
7	87	46	41	57	202	103	99
8	96	61	35	58	221	107	114
9	98	53	45	59	222	114	108
10～14	581	299	282	60～64	1,229	654	575
10	114	57	57	60	234	126	108
11	112	57	55	61	237	113	124
12	93	47	46	62	244	133	111
13	130	59	71	63	273	149	124
14	132	79	53	64	241	133	108
15～19	603	302	301	65～69	1,132	582	550
15	101	60	41	65	297	144	153
16	116	56	60	66	239	120	119
17	137	71	66	67	228	128	100
18	127	63	64	68	210	106	104
19	122	52	70	69	158	84	74
20～24	489	258	231	70～74	865	347	518
20	97	48	49	70	142	67	75
21	105	54	51	71	170	74	96
22	112	59	53	72	165	65	100
23	94	46	48	73	195	65	130
24	81	51	30	74	193	76	117
25～29	433	273	160	75～79	991	394	597
25	86	60	26	75	192	75	117
26	75	51	24	76	174	69	105
27	90	56	34	77	225	90	135
28	107	55	52	78	198	81	117
29	75	51	24	79	202	79	123
30～34	498	290	208	80～84	898	364	534
30	108	63	45	80	208	85	123
31	96	62	34	81	184	81	103
32	89	51	38	82	140	61	79
33	107	62	45	83	216	83	133
34	98	52	46	84	150	54	96
35～39	637	331	306	85～89	599	199	400
35	134	68	66	85	148	55	93
36	116	66	50	86	126	29	97
37	143	68	75	87	113	52	61
38	142	75	67	88	118	38	80
39	102	54	48	89	94	25	69
40～44	717	376	341	90～94	241	66	175
40	144	74	70	90	88	20	68
41	128	73	55	91	55	22	33
42	145	74	71	92	48	14	34
43	150	77	73	93	25	6	19
44	150	78	72	94	25	4	21
45～49	797	384	413	95～99	52	10	42
45	173	84	89	95	26	7	19
46	159	73	86	96	13	2	11
47	171	82	89	97	9	1	8
48	160	78	82	98	△ 5	0	△ 5
49	134	67	67	99	9	0	9
				100～	8	2	6
				年齢不詳	0	0	0

第2表
紫波町

年齢(各歳・5歳階級)別・男女別人口

(平成27年10月1日現在)

(単位：人)

年齢別	総数	男	女	年齢別	総数	男	女
総数	32,779	15,512	17,267				
0～4	1,206	619	587	50～54	2,209	1,082	1,127
0	199	103	96	50	476	243	233
1	230	116	114	51	411	179	232
2	260	136	124	52	426	214	212
3	243	120	123	53	451	215	236
4	274	144	130	54	445	231	214
5～9	1,423	713	710	55～59	2,256	1,087	1,169
5	261	125	136	55	445	204	241
6	289	145	144	56	467	220	247
7	285	132	153	57	410	201	209
8	292	152	140	58	466	235	231
9	296	159	137	59	468	227	241
10～14	1,639	836	803	60～64	2,534	1,203	1,331
10	302	148	154	60	482	227	255
11	279	140	139	61	492	234	258
12	325	172	153	62	486	218	268
13	343	170	173	63	523	246	277
14	390	206	184	64	551	278	273
15～19	1,648	849	799	65～69	2,719	1,323	1,396
15	342	168	174	65	608	290	318
16	376	190	186	66	618	306	312
17	337	178	159	67	570	279	291
18	315	177	138	68	552	266	286
19	278	136	142	69	371	182	189
20～24	1,313	629	684	70～74	1,973	875	1,098
20	322	156	166	70	338	157	181
21	304	133	171	71	416	191	225
22	259	135	124	72	411	187	224
23	230	112	118	73	421	173	248
24	198	93	105	74	387	167	220
25～29	1,233	615	618	75～79	1,708	719	989
25	241	115	126	75	341	166	175
26	208	106	102	76	325	136	189
27	224	128	96	77	340	134	206
28	269	126	143	78	344	134	210
29	291	140	151	79	358	149	209
30～34	1,641	851	790	80～84	1,531	570	961
30	292	153	139	80	339	145	194
31	342	177	165	81	314	120	194
32	294	143	151	82	314	120	194
33	354	198	156	83	325	104	221
34	359	180	179	84	239	81	158
35～39	2,001	987	1,014	85～89	895	303	592
35	392	198	194	85	219	80	139
36	370	180	190	86	202	75	127
37	398	202	196	87	149	58	91
38	411	194	217	88	171	50	121
39	430	213	217	89	154	40	114
40～44	2,245	1,131	1,114	90～94	377	80	297
40	444	232	212	90	124	29	95
41	462	219	243	91	72	9	63
42	415	226	189	92	70	23	47
43	500	235	265	93	58	6	52
44	424	219	205	94	53	13	40
45～49	2,099	1,014	1,085	95～99	98	14	84
45	450	223	227	95	51	11	40
46	404	201	203	96	18	1	17
47	402	196	206	97	△ 2	△ 2	0
48	464	214	250	98	25	5	20
49	379	180	199	99	6	△ 1	7
				100～	21	3	18
				年齢不詳	10	9	1

第2表
矢巾町

年齢(各歳・5歳階級)別・男女別人口

(平成27年10月1日現在)

(単位：人)

年齢別	総数	男	女	年齢別	総数	男	女
総数	27,191	12,950	14,241				
0～4	1,092	550	542	50～54	1,819	848	971
0	247	130	117	50	369	181	188
1	192	95	97	51	378	171	207
2	220	111	109	52	353	163	190
3	206	109	97	53	356	167	189
4	227	105	122	54	363	166	197
5～9	1,177	587	590	55～59	1,828	870	958
5	227	109	118	55	343	147	196
6	201	96	105	56	388	198	190
7	252	145	107	57	389	203	186
8	266	118	148	58	355	161	194
9	231	119	112	59	353	161	192
10～14	1,358	660	698	60～64	1,983	985	998
10	251	102	149	60	391	185	206
11	257	129	128	61	379	190	189
12	257	112	145	62	379	187	192
13	301	166	135	63	407	220	187
14	292	151	141	64	427	203	224
15～19	1,490	744	746	65～69	2,021	998	1,023
15	305	158	147	65	400	198	202
16	297	126	171	66	456	221	235
17	303	168	135	67	431	210	221
18	298	151	147	68	442	211	231
19	287	141	146	69	292	158	134
20～24	1,441	720	721	70～74	1,321	643	678
20	292	138	154	70	242	124	118
21	284	129	155	71	298	141	157
22	276	145	131	72	271	135	136
23	310	172	138	73	250	113	137
24	279	136	143	74	260	130	130
25～29	1,406	697	709	75～79	1,094	456	638
25	292	116	176	75	243	108	135
26	305	154	151	76	190	79	111
27	241	120	121	77	204	85	119
28	291	156	135	78	224	90	134
29	277	151	126	79	233	94	139
30～34	1,566	789	777	80～84	976	343	633
30	318	161	157	80	214	79	135
31	306	143	163	81	205	83	122
32	284	146	138	82	211	71	140
33	323	161	162	83	176	55	121
34	335	178	157	84	170	55	115
35～39	1,721	864	857	85～89	646	208	438
35	348	177	171	85	148	53	95
36	311	153	158	86	139	43	96
37	369	187	182	87	131	53	78
38	335	168	167	88	120	26	94
39	358	179	179	89	108	33	75
40～44	2,024	1,028	996	90～94	338	75	263
40	390	187	203	90	91	21	70
41	431	236	195	91	78	17	61
42	441	213	228	92	73	17	56
43	405	212	193	93	47	10	37
44	357	180	177	94	49	10	39
45～49	1,748	835	913	95～99	93	23	70
45	385	181	204	95	36	8	28
46	393	194	199	96	19	3	16
47	316	159	157	97	10	4	6
48	389	182	207	98	18	7	11
49	265	119	146	99	10	1	9
				100～	17	4	13
				年齢不詳	32	23	9

第2表 年齢(各歳・5歳階級)別・男女別人口
西和賀町

(平成27年10月1日現在)

(単位：人)

年齢別	総数	男	女	年齢別	総数	男	女
総数	5,800	2,675	3,125				
0～4	121	73	48	50～54	327	162	165
0	25	16	9	50	50	18	32
1	20	11	9	51	52	26	26
2	29	13	16	52	74	36	38
3	24	18	6	53	75	41	34
4	23	15	8	54	76	41	35
5～9	156	76	80	55～59	481	262	219
5	33	17	16	55	80	39	41
6	28	12	16	56	102	61	41
7	23	12	11	57	106	53	53
8	37	22	15	58	102	55	47
9	35	13	22	59	91	54	37
10～14	181	92	89	60～64	546	281	265
10	32	16	16	60	109	61	48
11	38	15	23	61	109	49	60
12	35	19	16	62	110	53	57
13	35	16	19	63	104	56	48
14	41	26	15	64	114	62	52
15～19	220	106	114	65～69	508	257	251
15	37	20	17	65	125	64	61
16	54	24	30	66	123	66	57
17	41	21	20	67	94	46	48
18	42	19	23	68	113	59	54
19	46	22	24	69	53	22	31
20～24	99	67	32	70～74	481	194	287
20	34	18	16	70	76	28	48
21	33	19	14	71	89	36	53
22	27	17	10	72	106	52	54
23	10	11	△ 1	73	113	38	75
24	△ 5	2	△ 7	74	97	40	57
25～29	71	54	17	75～79	523	207	316
25	△ 1	△ 1	0	75	91	40	51
26	7	11	△ 4	76	95	46	49
27	18	9	9	77	115	39	76
28	17	9	8	78	115	37	78
29	30	26	4	79	107	45	62
30～34	169	90	79	80～84	580	214	366
30	29	15	14	80	141	54	87
31	43	16	27	81	103	33	70
32	38	20	18	82	122	47	75
33	29	18	11	83	110	40	70
34	30	21	9	84	104	40	64
35～39	204	105	99	85～89	393	138	255
35	47	24	23	85	100	40	60
36	44	25	19	86	84	37	47
37	38	19	19	87	64	24	40
38	36	16	20	88	71	19	52
39	39	21	18	89	74	18	56
40～44	218	113	105	90～94	190	44	146
40	49	32	17	90	58	13	45
41	48	22	26	91	53	19	34
42	34	16	18	92	26	△ 1	27
43	44	23	21	93	37	9	28
44	43	20	23	94	16	4	12
45～49	250	125	125	95～99	67	15	52
45	47	28	19	95	25	3	22
46	45	24	21	96	16	6	10
47	61	30	31	97	15	5	10
48	58	25	33	98	4	1	3
49	39	18	21	99	7	0	7
				100～	15	0	15
				年齢不詳	0	0	0

第2表
金ヶ崎町

年齢(各歳・5歳階級)別・男女別人口

(平成27年10月1日現在)

(単位：人)

年齢別	総数	男	女	年齢別	総数	男	女
総数	15,962	8,066	7,896				
0～4	620	350	270	50～54	976	504	472
0	115	62	53	50	200	101	99
1	106	60	46	51	196	102	94
2	131	75	56	52	187	96	91
3	128	68	60	53	202	108	94
4	140	85	55	54	191	97	94
5～9	668	349	319	55～59	1,047	532	515
5	126	58	68	55	201	113	88
6	137	72	65	56	204	92	112
7	131	74	57	57	227	119	108
8	133	70	63	58	203	99	104
9	141	75	66	59	212	109	103
10～14	773	397	376	60～64	1,186	611	575
10	153	82	71	60	244	116	128
11	151	81	70	61	213	105	108
12	155	72	83	62	248	132	116
13	158	76	82	63	254	131	123
14	156	86	70	64	227	127	100
15～19	775	421	354	65～69	1,092	557	535
15	143	74	69	65	239	119	120
16	152	79	73	66	269	135	134
17	153	80	73	67	203	100	103
18	151	88	63	68	233	133	100
19	176	100	76	69	148	70	78
20～24	625	336	289	70～74	826	375	451
20	164	95	69	70	123	54	69
21	128	60	68	71	169	76	93
22	94	52	42	72	186	94	92
23	140	72	68	73	187	86	101
24	99	57	42	74	161	65	96
25～29	727	415	312	75～79	948	409	539
25	159	94	65	75	197	83	114
26	117	73	44	76	180	77	103
27	122	54	68	77	190	78	112
28	150	93	57	78	209	102	107
29	179	101	78	79	172	69	103
30～34	907	491	416	80～84	791	320	471
30	176	97	79	80	173	68	105
31	173	98	75	81	157	71	86
32	193	116	77	82	158	60	98
33	172	91	81	83	146	52	94
34	193	89	104	84	157	69	88
35～39	1,087	601	486	85～89	545	178	367
35	205	117	88	85	138	49	89
36	211	118	93	86	105	25	80
37	239	136	103	87	112	38	74
38	191	97	94	88	100	29	71
39	241	133	108	89	90	37	53
40～44	1,098	617	481	90～94	221	55	166
40	220	127	93	90	59	7	52
41	227	138	89	91	59	16	43
42	205	109	96	92	49	13	36
43	228	126	102	93	30	14	16
44	218	117	101	94	24	5	19
45～49	905	501	404	95～99	91	13	78
45	162	85	77	95	36	8	28
46	189	94	95	96	26	2	24
47	192	117	75	97	4	1	3
48	190	112	78	98	8	1	7
49	172	93	79	99	17	1	16
				100～	19	6	13
				年齢不詳	35	28	7

第2表
平泉町

年齢(各歳・5歳階級)別・男女別人口

(平成27年10月1日現在)

(単位：人)

年齢別	総数	男	女	年齢別	総数	男	女
総数	7,775	3,741	4,034				
0～4	273	143	130	50～54	497	229	268
0	58	27	31	50	86	36	50
1	57	29	28	51	106	49	57
2	62	34	28	52	96	39	57
3	51	32	19	53	100	46	54
4	45	21	24	54	109	59	50
5～9	289	147	142	55～59	570	294	276
5	53	30	23	55	114	54	60
6	60	30	30	56	94	55	39
7	68	36	32	57	128	70	58
8	56	19	37	58	122	55	67
9	52	32	20	59	112	60	52
10～14	334	166	168	60～64	708	353	355
10	80	43	37	60	136	53	83
11	60	28	32	61	124	58	66
12	67	37	30	62	135	75	60
13	60	31	29	63	156	84	72
14	67	27	40	64	157	83	74
15～19	335	167	168	65～69	708	349	359
15	61	30	31	65	176	80	96
16	93	52	41	66	141	73	68
17	63	29	34	67	149	76	73
18	63	29	34	68	140	74	66
19	55	27	28	69	102	46	56
20～24	264	153	111	70～74	500	238	262
20	53	31	22	70	83	36	47
21	62	29	33	71	107	51	56
22	54	32	22	72	101	48	53
23	52	31	21	73	103	51	52
24	43	30	13	74	106	52	54
25～29	223	121	102	75～79	502	216	286
25	26	12	14	75	107	48	59
26	50	31	19	76	101	46	55
27	42	27	15	77	102	37	65
28	48	24	24	78	89	37	52
29	57	27	30	79	103	48	55
30～34	377	209	168	80～84	484	177	307
30	75	43	32	80	113	35	78
31	55	27	28	81	89	37	52
32	83	47	36	82	86	29	57
33	89	44	45	83	89	30	59
34	75	48	27	84	107	46	61
35～39	424	241	183	85～89	326	100	226
35	78	46	32	85	65	16	49
36	74	47	27	86	80	23	57
37	93	56	37	87	59	24	35
38	85	48	37	88	82	23	59
39	94	44	50	89	40	14	26
40～44	408	220	188	90～94	130	35	95
40	97	54	43	90	41	10	31
41	87	45	42	91	31	7	24
42	79	39	40	92	26	13	13
43	72	37	35	93	14	0	14
44	73	45	28	94	18	5	13
45～49	360	174	186	95～99	51	8	43
45	76	37	39	95	18	4	14
46	61	36	25	96	12	2	10
47	79	40	39	97	5	△ 3	8
48	82	37	45	98	7	5	2
49	62	24	38	99	9	0	9
				100～	11	1	10
				年齢不詳	1	0	1

第2表
住田町

年齢(各歳・5歳階級)別・男女別人口

(平成27年10月1日現在)

(単位：人)

年齢別	総数	男	女	年齢別	総数	男	女
総数	5,751	2,777	2,974				
0～4	121	59	62	50～54	368	202	166
0	29	16	13	50	51	30	21
1	22	9	13	51	69	38	31
2	21	11	10	52	84	42	42
3	25	12	13	53	87	50	37
4	24	11	13	54	77	42	35
5～9	175	92	83	55～59	431	233	198
5	38	18	20	55	76	45	31
6	26	15	11	56	83	32	51
7	43	27	16	57	85	49	36
8	25	13	12	58	90	47	43
9	43	19	24	59	97	60	37
10～14	188	84	104	60～64	489	260	229
10	37	21	16	60	88	43	45
11	43	16	27	61	100	51	49
12	28	15	13	62	104	53	51
13	38	14	24	63	100	60	40
14	42	18	24	64	97	53	44
15～19	205	118	87	65～69	469	237	232
15	43	23	20	65	135	79	56
16	45	29	16	66	95	44	51
17	48	26	22	67	114	58	56
18	34	21	13	68	77	34	43
19	35	19	16	69	48	22	26
20～24	168	92	76	70～74	423	187	236
20	55	28	27	70	94	46	48
21	40	24	16	71	83	39	44
22	30	14	16	72	63	30	33
23	22	13	9	73	87	33	54
24	21	13	8	74	96	39	57
25～29	200	104	96	75～79	459	204	255
25	40	15	25	75	93	42	51
26	35	21	14	76	91	41	50
27	52	28	24	77	94	35	59
28	33	19	14	78	86	36	50
29	40	21	19	79	95	50	45
30～34	229	113	116	80～84	468	188	280
30	53	26	27	80	98	44	54
31	31	20	11	81	98	40	58
32	61	32	29	82	88	28	60
33	50	21	29	83	85	38	47
34	34	14	20	84	99	38	61
35～39	243	133	110	85～89	353	126	227
35	36	19	17	85	79	31	48
36	39	28	11	86	95	39	56
37	58	27	31	87	63	21	42
38	51	31	20	88	57	15	42
39	59	28	31	89	59	20	39
40～44	278	149	129	90～94	145	39	106
40	65	39	26	90	45	17	28
41	57	24	33	91	47	5	42
42	66	47	19	92	27	9	18
43	50	26	24	93	17	7	10
44	40	13	27	94	9	1	8
45～49	289	146	143	95～99	45	9	36
45	48	20	28	95	15	5	10
46	59	30	29	96	8	△ 2	10
47	68	37	31	97	10	6	4
48	52	28	24	98	7	0	7
49	62	31	31	99	5	0	5
				100～	5	2	3
				年齢不詳	0	0	0

第2表
大槌町

年齢(各歳・5歳階級)別・男女別人口

(平成27年10月1日現在)

(単位：人)

年齢別	総数	男	女	年齢別	総数	男	女
総数	11,513	5,448	6,065				
0～4	381	207	174	50～54	760	365	395
0	75	47	28	50	150	64	86
1	73	38	35	51	150	74	76
2	91	48	43	52	161	76	85
3	63	27	36	53	148	69	79
4	79	47	32	54	151	82	69
5～9	368	191	177	55～59	879	442	437
5	65	31	34	55	158	80	78
6	72	40	32	56	173	91	82
7	81	41	40	57	186	88	98
8	81	51	30	58	176	93	83
9	69	28	41	59	186	90	96
10～14	458	234	224	60～64	995	509	486
10	84	43	41	60	187	105	82
11	75	36	39	61	187	90	97
12	95	52	43	62	184	100	84
13	111	57	54	63	193	93	100
14	93	46	47	64	244	121	123
15～19	595	279	316	65～69	1,078	515	563
15	121	53	68	65	264	136	128
16	118	59	59	66	245	121	124
17	110	47	63	67	254	104	150
18	128	56	72	68	206	98	108
19	118	64	54	69	109	56	53
20～24	321	178	143	70～74	888	398	490
20	102	50	52	70	134	67	67
21	88	48	40	71	183	86	97
22	85	41	44	72	205	95	110
23	47	33	14	73	176	69	107
24	△ 1	6	△ 7	74	190	81	109
25～29	252	127	125	75～79	826	326	500
25	31	20	11	75	188	78	110
26	58	25	33	76	152	60	92
27	28	9	19	77	150	57	93
28	58	33	25	78	162	61	101
29	77	40	37	79	174	70	104
30～34	447	214	233	80～84	694	262	432
30	80	29	51	80	165	62	103
31	93	44	49	81	170	61	109
32	83	47	36	82	133	58	75
33	113	55	58	83	105	44	61
34	78	39	39	84	121	37	84
35～39	579	303	276	85～89	401	129	272
35	110	63	47	85	96	29	67
36	101	54	47	86	101	40	61
37	103	51	52	87	81	22	59
38	118	53	65	88	67	18	49
39	147	82	65	89	56	20	36
40～44	684	364	320	90～94	130	30	100
40	127	60	67	90	45	11	34
41	146	89	57	91	32	6	26
42	138	67	71	92	33	6	27
43	125	76	49	93	9	3	6
44	148	72	76	94	11	4	7
45～49	721	363	358	95～99	46	11	35
45	142	80	62	95	14	2	12
46	130	79	51	96	7	1	6
47	158	74	84	97	4	1	3
48	149	62	87	98	17	6	11
49	142	68	74	99	4	1	3
				100～	10	1	9
				年齢不詳	0	0	0

第2表
山田町

年齢(各歳・5歳階級)別・男女別人口

(平成27年10月1日現在)

(単位：人)

年齢別	総数	男	女	年齢別	総数	男	女
総数	15,564	7,415	8,149				
0～4	437	211	226	50～54	932	493	439
0	77	35	42	50	190	99	91
1	86	41	45	51	191	101	90
2	90	43	47	52	183	104	79
3	105	55	50	53	174	91	83
4	79	37	42	54	194	98	96
5～9	545	294	251	55～59	975	471	504
5	127	62	65	55	195	94	101
6	95	50	45	56	223	109	114
7	117	61	56	57	153	69	84
8	95	53	42	58	188	97	91
9	111	68	43	59	216	102	114
10～14	657	336	321	60～64	1,297	642	655
10	107	48	59	60	273	137	136
11	119	60	59	61	252	121	131
12	137	64	73	62	233	117	116
13	150	84	66	63	249	134	115
14	144	80	64	64	290	133	157
15～19	805	398	407	65～69	1,484	720	764
15	156	62	94	65	345	156	189
16	188	87	101	66	334	160	174
17	159	86	73	67	342	174	168
18	179	94	85	68	290	134	156
19	123	69	54	69	173	96	77
20～24	457	266	191	70～74	1,230	516	714
20	133	69	64	70	192	69	123
21	105	59	46	71	266	112	154
22	97	49	48	72	292	134	158
23	57	44	13	73	229	93	136
24	65	45	20	74	251	108	143
25～29	461	236	225	75～79	1,150	496	654
25	63	38	25	75	262	116	146
26	89	51	38	76	188	86	102
27	93	41	52	77	247	109	138
28	86	42	44	78	220	95	125
29	130	64	66	79	233	90	143
30～34	635	319	316	80～84	896	358	538
30	111	68	43	80	244	97	147
31	120	58	62	81	164	71	93
32	150	70	80	82	190	78	112
33	119	53	66	83	160	65	95
34	135	70	65	84	138	47	91
35～39	791	401	390	85～89	525	172	353
35	145	77	68	85	142	49	93
36	150	73	77	86	94	30	64
37	166	71	95	87	106	34	72
38	168	89	79	88	110	43	67
39	162	91	71	89	73	16	57
40～44	955	503	452	90～94	233	58	175
40	155	76	79	90	71	13	58
41	199	116	83	91	65	20	45
42	179	88	91	92	30	10	20
43	225	118	107	93	45	14	31
44	197	105	92	94	22	1	21
45～49	1,002	512	490	95～99	80	6	74
45	179	91	88	95	33	4	29
46	192	111	81	96	18	△ 2	20
47	245	128	117	97	7	0	7
48	211	106	105	98	19	7	12
49	175	76	99	99	3	△ 3	6
				100～	17	7	10
				年齢不詳	0	0	0

第2表
岩泉町

年齢(各歳・5歳階級)別・男女別人口

(平成27年10月1日現在)

(単位：人)

年齢別	総数	男	女	年齢別	総数	男	女
総数	9,579	4,594	4,985				
0～4	271	134	137	50～54	608	316	292
0	52	27	25	50	107	50	57
1	36	19	17	51	116	58	58
2	64	25	39	52	121	64	57
3	61	30	31	53	137	71	66
4	58	33	25	54	127	73	54
5～9	285	143	142	55～59	751	383	368
5	58	33	25	55	151	76	75
6	56	30	26	56	157	84	73
7	46	25	21	57	147	65	82
8	65	34	31	58	132	68	64
9	60	21	39	59	164	90	74
10～14	384	208	176	60～64	878	447	431
10	71	40	31	60	147	83	64
11	69	34	35	61	187	87	100
12	69	41	28	62	190	100	90
13	91	49	42	63	194	92	102
14	84	44	40	64	160	85	75
15～19	371	191	180	65～69	872	450	422
15	79	42	37	65	194	107	87
16	68	38	30	66	216	123	93
17	88	47	41	67	215	106	109
18	64	29	35	68	128	64	64
19	72	35	37	69	119	50	69
20～24	138	70	68	70～74	750	336	414
20	46	26	20	70	117	54	63
21	21	4	17	71	155	79	76
22	47	24	23	72	142	54	88
23	19	12	7	73	185	78	107
24	5	4	1	74	151	71	80
25～29	222	112	110	75～79	881	370	511
25	20	9	11	75	159	69	90
26	45	26	19	76	181	81	100
27	31	16	15	77	193	99	94
28	64	34	30	78	157	52	105
29	62	27	35	79	191	69	122
30～34	349	187	162	80～84	777	310	467
30	59	28	31	80	187	70	117
31	62	29	33	81	163	59	104
32	75	46	29	82	162	68	94
33	87	46	41	83	143	69	74
34	66	38	28	84	122	44	78
35～39	374	198	176	85～89	451	163	288
35	76	39	37	85	111	41	70
36	72	42	30	86	75	30	45
37	66	41	25	87	99	34	65
38	90	48	42	88	91	32	59
39	70	28	42	89	75	26	49
40～44	482	260	222	90～94	193	46	147
40	93	47	46	90	63	17	46
41	89	41	48	91	45	7	38
42	102	62	40	92	32	4	28
43	102	59	43	93	18	4	14
44	96	51	45	94	35	14	21
45～49	499	261	238	95～99	34	7	27
45	100	60	40	95	8	0	8
46	96	46	50	96	15	2	13
47	90	40	50	97	11	8	3
48	124	64	60	98	1	0	1
49	89	51	38	99	△ 1	△ 3	2
				100～	9	2	7
				年齢不詳	0	0	0

第2表 年齢(各歳・5歳階級)別・男女別人口
 田野畑村

(平成27年10月1日現在)

(単位：人)

年齢別	総数	男	女	年齢別	総数	男	女
総数	3,474	1,718	1,756				
0～4	114	60	54	50～54	209	117	92
0	19	10	9	50	36	23	13
1	22	11	11	51	33	16	17
2	24	10	14	52	52	31	21
3	24	11	13	53	37	19	18
4	25	18	7	54	51	28	23
5～9	135	60	75	55～59	265	137	128
5	28	10	18	55	48	30	18
6	23	14	9	56	52	29	23
7	34	15	19	57	49	20	29
8	20	8	12	58	51	20	31
9	30	13	17	59	65	38	27
10～14	140	68	72	60～64	337	188	149
10	23	12	11	60	74	36	38
11	31	13	18	61	48	24	24
12	22	10	12	62	87	48	39
13	27	16	11	63	73	45	28
14	37	17	20	64	55	35	20
15～19	159	91	68	65～69	325	162	163
15	26	13	13	65	83	39	44
16	30	17	13	66	79	38	41
17	48	30	18	67	88	46	42
18	32	17	15	68	47	27	20
19	23	14	9	69	28	12	16
20～24	68	39	29	70～74	248	118	130
20	19	9	10	70	52	26	26
21	25	15	10	71	62	30	32
22	13	4	9	72	45	18	27
23	7	8	△ 1	73	41	21	20
24	4	3	1	74	48	23	25
25～29	87	52	35	75～79	236	106	130
25	16	9	7	75	52	25	27
26	12	9	3	76	46	19	27
27	19	12	7	77	42	19	23
28	21	12	9	78	51	24	27
29	19	10	9	79	45	19	26
30～34	119	52	67	80～84	233	89	144
30	13	6	7	80	52	17	35
31	22	8	14	81	53	24	29
32	20	9	11	82	36	11	25
33	34	16	18	83	43	20	23
34	30	13	17	84	49	17	32
35～39	152	82	70	85～89	166	65	101
35	27	16	11	85	39	14	25
36	24	9	15	86	35	16	19
37	27	17	10	87	32	13	19
38	34	19	15	88	33	12	21
39	40	21	19	89	27	10	17
40～44	206	116	90	90～94	73	18	55
40	36	23	13	90	15	6	9
41	52	27	25	91	25	6	19
42	33	21	12	92	10	1	9
43	46	26	20	93	18	7	11
44	39	19	20	94	5	△ 2	7
45～49	170	89	81	95～99	28	9	19
45	44	22	22	95	14	5	9
46	41	21	20	96	6	1	5
47	22	13	9	97	2	3	△ 1
48	36	18	18	98	2	△ 1	3
49	27	15	12	99	4	1	3
				100～	4	0	4
				年齢不詳	0	0	0

第2表
普代村

年齢(各歳・5歳階級)別・男女別人口

(平成27年10月1日現在)

(単位：人)

年齢別	総数	男	女	年齢別	総数	男	女
総数	2,859	1,375	1,484				
0～4	80	46	34	50～54	186	99	87
0	13	7	6	50	39	19	20
1	15	9	6	51	29	18	11
2	19	16	3	52	31	19	12
3	13	4	9	53	34	12	22
4	20	10	10	54	53	31	22
5～9	94	47	47	55～59	228	118	110
5	20	9	11	55	39	20	19
6	21	13	8	56	43	19	24
7	19	13	6	57	42	23	19
8	14	3	11	58	44	24	20
9	20	9	11	59	60	32	28
10～14	114	55	59	60～64	256	124	132
10	25	13	12	60	48	25	23
11	13	8	5	61	56	28	28
12	22	12	10	62	45	18	27
13	22	8	14	63	61	26	35
14	32	14	18	64	46	27	19
15～19	120	58	62	65～69	250	124	126
15	24	13	11	65	69	29	40
16	26	10	16	66	53	31	22
17	19	11	8	67	72	37	35
18	29	11	18	68	37	16	21
19	22	13	9	69	19	11	8
20～24	81	45	36	70～74	192	85	107
20	23	14	9	70	31	15	16
21	10	4	6	71	40	18	22
22	16	7	9	72	38	15	23
23	19	15	4	73	43	18	25
24	13	5	8	74	40	19	21
25～29	74	37	37	75～79	193	85	108
25	5	1	4	75	36	15	21
26	16	10	6	76	33	10	23
27	19	11	8	77	55	29	26
28	16	9	7	78	48	21	27
29	18	6	12	79	21	10	11
30～34	121	61	60	80～84	208	82	126
30	27	11	16	80	56	23	33
31	26	17	9	81	44	14	30
32	27	12	15	82	35	14	21
33	19	7	12	83	39	22	17
34	22	14	8	84	34	9	25
35～39	147	86	61	85～89	130	46	84
35	32	15	17	85	31	13	18
36	27	14	13	86	23	8	15
37	19	15	4	87	23	10	13
38	41	29	12	88	32	9	23
39	28	13	15	89	21	6	15
40～44	151	80	71	90～94	59	8	51
40	28	14	14	90	18	3	15
41	29	12	17	91	14	2	12
42	34	20	14	92	5	0	5
43	29	17	12	93	13	△ 1	14
44	31	17	14	94	9	4	5
45～49	149	85	64	95～99	21	2	19
45	27	16	11	95	7	2	5
46	32	16	16	96	△ 1	△ 1	0
47	39	22	17	97	7	1	6
48	27	15	12	98	8	1	7
49	24	16	8	99	0	△ 1	1
				100～	5	2	3
				年齢不詳	0	0	0

第2表
軽米町

年齢(各歳・5歳階級)別・男女別人口

(平成27年10月1日現在)

(単位：人)

年齢別	総数	男	女	年齢別	総数	男	女
総数	9,275	4,437	4,838				
0～4	251	137	114	50～54	643	334	309
0	37	21	16	50	127	64	63
1	47	29	18	51	131	72	59
2	48	27	21	52	122	57	65
3	54	24	30	53	125	68	57
4	65	36	29	54	138	73	65
5～9	328	163	165	55～59	710	370	340
5	65	25	40	55	112	64	48
6	61	35	26	56	159	81	78
7	53	27	26	57	149	69	80
8	76	39	37	58	139	71	68
9	73	37	36	59	151	85	66
10～14	356	170	186	60～64	886	455	431
10	62	35	27	60	155	73	82
11	73	44	29	61	185	88	97
12	71	33	38	62	190	100	90
13	68	28	40	63	180	91	89
14	82	30	52	64	176	103	73
15～19	423	217	206	65～69	765	397	368
15	73	40	33	65	183	96	87
16	97	54	43	66	165	84	81
17	88	41	47	67	182	98	84
18	78	43	35	68	134	75	59
19	87	39	48	69	101	44	57
20～24	244	125	119	70～74	668	286	382
20	66	26	40	70	102	41	61
21	74	34	40	71	153	70	83
22	56	31	25	72	140	61	79
23	30	21	9	73	138	60	78
24	18	13	5	74	135	54	81
25～29	243	110	133	75～79	713	298	415
25	18	11	7	75	136	56	80
26	46	20	26	76	124	57	67
27	53	11	42	77	163	70	93
28	58	36	22	78	131	54	77
29	68	32	36	79	159	61	98
30～34	363	193	170	80～84	616	218	398
30	63	38	25	80	141	48	93
31	77	41	36	81	141	48	93
32	85	44	41	82	128	53	75
33	87	48	39	83	100	29	71
34	51	22	29	84	106	40	66
35～39	410	238	172	85～89	419	133	286
35	65	44	21	85	99	37	62
36	80	53	27	86	111	36	75
37	95	48	47	87	79	33	46
38	73	40	33	88	63	16	47
39	97	53	44	89	67	11	56
40～44	434	236	198	90～94	176	57	119
40	82	48	34	90	50	17	33
41	84	50	34	91	40	12	28
42	98	49	49	92	33	13	20
43	93	52	41	93	36	11	25
44	77	37	40	94	17	4	13
45～49	572	288	284	95～99	49	11	38
45	96	46	50	95	19	5	14
46	115	55	60	96	0	1	△ 1
47	127	59	68	97	14	3	11
48	131	71	60	98	8	△ 1	9
49	103	57	46	99	8	3	5
				100～	6	1	5
				年齢不詳	0	0	0

第2表
野田村

年齢(各歳・5歳階級)別・男女別人口

(平成27年10月1日現在)

(単位：人)

年齢別	総数	男	女	年齢別	総数	男	女
総数	4,189	1,975	2,214				
0～4	151	76	75	50～54	279	131	148
0	28	12	16	50	58	23	35
1	39	16	23	51	52	27	25
2	24	13	11	52	54	22	32
3	39	22	17	53	55	27	28
4	21	13	8	54	60	32	28
5～9	154	78	76	55～59	325	160	165
5	26	13	13	55	63	33	30
6	28	14	14	56	74	33	41
7	31	19	12	57	78	32	46
8	38	14	24	58	57	36	21
9	31	18	13	59	53	26	27
10～14	156	91	65	60～64	353	181	172
10	26	15	11	60	58	30	28
11	31	23	8	61	66	29	37
12	36	21	15	62	76	40	36
13	38	22	16	63	83	43	40
14	25	10	15	64	70	39	31
15～19	195	96	99	65～69	359	174	185
15	36	15	21	65	82	45	37
16	42	15	27	66	90	46	44
17	37	21	16	67	73	29	44
18	42	25	17	68	76	41	35
19	38	20	18	69	38	13	25
20～24	142	76	66	70～74	280	116	164
20	34	21	13	70	52	19	33
21	36	26	10	71	47	25	22
22	38	20	18	72	64	30	34
23	20	8	12	73	60	19	41
24	14	1	13	74	57	23	34
25～29	107	45	62	75～79	266	118	148
25	8	△ 1	9	75	55	25	30
26	20	11	9	76	54	21	33
27	28	8	20	77	55	28	27
28	17	11	6	78	58	27	31
29	34	16	18	79	44	17	27
30～34	155	84	71	80～84	289	100	189
30	30	15	15	80	70	25	45
31	32	20	12	81	82	29	53
32	48	28	20	82	45	14	31
33	28	14	14	83	64	24	40
34	17	7	10	84	28	8	20
35～39	214	106	108	85～89	150	57	93
35	34	14	20	85	50	19	31
36	42	24	18	86	32	11	21
37	57	30	27	87	15	6	9
38	48	28	20	88	37	13	24
39	33	10	23	89	16	8	8
40～44	245	128	117	90～94	85	27	58
40	41	19	22	90	29	11	18
41	52	30	22	91	10	6	4
42	55	26	29	92	19	2	17
43	56	27	29	93	15	7	8
44	41	26	15	94	12	1	11
45～49	253	129	124	95～99	25	3	22
45	50	27	23	95	4	0	4
46	49	29	20	96	7	0	7
47	53	25	28	97	6	1	5
48	48	21	27	98	6	2	4
49	53	27	26	99	2	0	2
				100～	6	△ 1	7
				年齢不詳	0	0	0

第2表
九戸村

年齢(各歳・5歳階級)別・男女別人口

(平成27年10月1日現在)

(単位：人)

年齢別	総数	男	女	年齢別	総数	男	女
総数	5,973	2,858	3,115				
0～4	184	106	78	50～54	336	175	161
0	34	22	12	50	62	21	41
1	37	21	16	51	66	38	28
2	39	23	16	52	76	44	32
3	39	16	23	53	70	37	33
4	35	24	11	54	62	35	27
5～9	211	107	104	55～59	440	217	223
5	40	23	17	55	76	40	36
6	38	18	20	56	94	47	47
7	46	23	23	57	94	47	47
8	44	24	20	58	86	43	43
9	43	19	24	59	90	40	50
10～14	245	127	118	60～64	581	304	277
10	47	20	27	60	123	72	51
11	52	32	20	61	111	57	54
12	56	35	21	62	124	64	60
13	46	22	24	63	102	56	46
14	44	18	26	64	121	55	66
15～19	245	116	129	65～69	536	278	258
15	54	30	24	65	136	74	62
16	52	27	25	66	124	65	59
17	51	22	29	67	108	50	58
18	50	26	24	68	103	57	46
19	38	11	27	69	65	32	33
20～24	190	105	85	70～74	455	193	262
20	43	29	14	70	69	29	40
21	36	18	18	71	80	36	44
22	48	24	24	72	101	45	56
23	33	22	11	73	89	31	58
24	30	12	18	74	116	52	64
25～29	157	86	71	75～79	476	186	290
25	26	11	15	75	72	27	45
26	18	10	8	76	86	32	54
27	32	21	11	77	103	40	63
28	45	28	17	78	116	50	66
29	36	16	20	79	99	37	62
30～34	182	90	92	80～84	387	160	227
30	19	10	9	80	109	49	60
31	36	15	21	81	97	47	50
32	40	19	21	82	65	26	39
33	42	27	15	83	69	22	47
34	45	19	26	84	47	16	31
35～39	272	135	137	85～89	285	101	184
35	55	25	30	85	85	29	56
36	42	20	22	86	48	20	28
37	56	27	29	87	43	19	24
38	54	26	28	88	54	21	33
39	65	37	28	89	55	12	43
40～44	330	175	155	90～94	114	29	85
40	77	41	36	90	27	12	15
41	61	37	24	91	37	12	25
42	71	39	32	92	14	2	12
43	58	27	31	93	25	2	23
44	63	31	32	94	11	1	10
45～49	308	164	144	95～99	32	3	29
45	66	31	35	95	10	1	9
46	60	40	20	96	8	2	6
47	75	35	40	97	3	△ 1	4
48	71	39	32	98	7	2	5
49	36	19	17	99	4	△ 1	5
				100～	7	1	6
				年齢不詳	0	0	0

第2表
洋野町

年齢(各歳・5歳階級)別・男女別人口

(平成27年10月1日現在)

(単位：人)

年齢別	総数	男	女	年齢別	総数	男	女
総数	16,322	7,543	8,779				
0～4	497	238	259	50～54	1,045	504	541
0	94	44	50	50	202	94	108
1	108	53	55	51	200	96	104
2	105	51	54	52	190	77	113
3	101	53	48	53	212	125	87
4	89	37	52	54	241	112	129
5～9	530	290	240	55～59	1,239	589	650
5	94	56	38	55	215	115	100
6	112	58	54	56	230	109	121
7	110	62	48	57	270	129	141
8	106	57	49	58	251	103	148
9	108	57	51	59	273	133	140
10～14	733	371	362	60～64	1,482	686	796
10	101	60	41	60	285	133	152
11	146	64	82	61	295	130	165
12	147	71	76	62	286	133	153
13	174	86	88	63	305	156	149
14	165	90	75	64	311	134	177
15～19	879	439	440	65～69	1,436	710	726
15	186	92	94	65	281	130	151
16	189	88	101	66	323	161	162
17	171	94	77	67	315	148	167
18	187	92	95	68	312	162	150
19	146	73	73	69	205	109	96
20～24	461	195	266	70～74	1,145	502	643
20	134	60	74	70	172	79	93
21	133	69	64	71	266	117	149
22	131	56	75	72	254	118	136
23	42	10	32	73	229	91	138
24	21	0	21	74	224	97	127
25～29	372	195	177	75～79	1,225	518	707
25	57	31	26	75	246	111	135
26	61	27	34	76	216	89	127
27	73	44	29	77	276	119	157
28	74	44	30	78	222	90	132
29	107	49	58	79	265	109	156
30～34	626	342	284	80～84	1,065	394	671
30	146	82	64	80	252	94	158
31	109	64	45	81	234	95	139
32	114	61	53	82	226	85	141
33	125	71	54	83	190	65	125
34	132	64	68	84	163	55	108
35～39	776	389	387	85～89	630	204	426
35	138	69	69	85	154	50	104
36	153	69	84	86	154	58	96
37	169	86	83	87	115	34	81
38	145	72	73	88	118	33	85
39	171	93	78	89	89	29	60
40～44	891	432	459	90～94	253	74	179
40	190	84	106	90	99	26	73
41	179	89	90	91	58	21	37
42	145	71	74	92	31	10	21
43	194	91	103	93	40	10	30
44	183	97	86	94	25	7	18
45～49	934	455	479	95～99	87	14	73
45	213	107	106	95	36	5	31
46	186	92	94	96	12	3	9
47	197	82	115	97	14	3	11
48	178	97	81	98	9	0	9
49	160	77	83	99	16	3	13
				100～	16	2	14
				年齢不詳	0	0	0

第2表
一戸町

年齢(各歳・5歳階級)別・男女別人口

(平成27年10月1日現在)

(単位：人)

年齢別	総数	男	女	年齢別	総数	男	女
総数	12,921	6,089	6,832				
0～4	354	196	158	50～54	808	414	394
0	53	26	27	50	151	73	78
1	67	40	27	51	156	74	82
2	81	45	36	52	164	91	73
3	80	48	32	53	163	88	75
4	73	37	36	54	174	88	86
5～9	409	228	181	55～59	1,047	521	526
5	86	38	48	55	187	94	93
6	75	46	29	56	185	82	103
7	83	40	43	57	210	108	102
8	87	51	36	58	226	112	114
9	78	53	25	59	239	125	114
10～14	456	230	226	60～64	1,259	668	591
10	79	42	37	60	238	126	112
11	83	41	42	61	229	138	91
12	90	50	40	62	258	116	142
13	91	46	45	63	264	145	119
14	113	51	62	64	270	143	127
15～19	521	265	256	65～69	1,088	551	537
15	110	58	52	65	268	144	124
16	110	50	60	66	231	114	117
17	105	56	49	67	224	115	109
18	105	54	51	68	203	100	103
19	91	47	44	69	162	78	84
20～24	372	190	182	70～74	892	378	514
20	88	40	48	70	149	73	76
21	83	41	42	71	201	80	121
22	77	38	39	72	190	73	117
23	71	37	34	73	168	82	86
24	53	34	19	74	184	70	114
25～29	317	145	172	75～79	964	379	585
25	58	28	30	75	183	75	108
26	67	15	52	76	170	63	107
27	39	23	16	77	193	73	120
28	66	28	38	78	196	66	130
29	87	51	36	79	222	102	120
30～34	486	237	249	80～84	951	362	589
30	83	31	52	80	199	88	111
31	97	55	42	81	222	77	145
32	96	53	43	82	190	75	115
33	89	39	50	83	188	63	125
34	121	59	62	84	152	59	93
35～39	626	350	276	85～89	640	195	445
35	126	71	55	85	161	53	108
36	121	75	46	86	146	42	104
37	126	72	54	87	127	43	84
38	128	68	60	88	109	34	75
39	125	64	61	89	97	23	74
40～44	656	329	327	90～94	257	56	201
40	120	46	74	90	71	17	54
41	127	68	59	91	72	18	54
42	121	67	54	92	50	10	40
43	139	72	67	93	48	10	38
44	149	76	73	94	16	1	15
45～49	720	373	347	95～99	86	23	63
45	172	84	88	95	21	9	12
46	134	63	71	96	24	5	19
47	142	87	55	97	22	4	18
48	145	78	67	98	6	2	4
49	127	61	66	99	13	3	10
				100～	12	△ 1	13
				年齢不詳	0	0	0

第3表 年齢(5歳階級)別・広域振興圏別・市町村別人口

振興圏名	階級 市町村	0～4歳	5～9	10～4	15～19	20～24	25～29	30～34	35～39	40～44	45～49	50～54
		県 計	46,073	50,073	56,210	59,676	51,880	50,919	64,219	75,201	82,695	77,262
中央 県	計	18,679	19,662	21,537	22,646	24,646	24,241	26,532	30,261	33,481	30,290	31,073
	盛岡市	12,072	12,376	13,204	13,881	16,407	16,681	17,421	19,627	21,805	19,597	19,439
	八幡平市	747	799	1,003	1,150	816	833	1,116	1,364	1,387	1,366	1,650
	滝沢市	2,527	2,663	2,851	2,867	3,414	2,977	3,349	3,750	3,982	3,383	3,532
	雫石町	511	610	698	774	668	578	730	881	1,023	975	1,072
	葛巻町	163	179	203	233	98	100	211	280	298	325	432
	岩手町	361	435	581	603	489	433	498	637	717	797	920
	紫波町	1,206	1,423	1,639	1,648	1,313	1,233	1,641	2,001	2,245	2,099	2,209
	矢巾町	1,092	1,177	1,358	1,490	1,441	1,406	1,566	1,721	2,024	1,748	1,819
南 県	計	17,557	19,615	21,992	22,626	17,968	17,498	24,570	29,314	31,022	28,179	30,022
	花巻市	3,467	3,798	4,459	4,489	3,847	3,744	4,742	5,758	6,219	5,814	5,855
	北上市	3,900	4,315	4,607	4,615	3,951	4,072	5,528	6,673	7,154	6,089	5,778
	遠野市	896	996	1,075	1,173	806	708	1,298	1,391	1,356	1,472	1,680
	一関市	3,902	4,726	5,222	5,527	4,059	3,675	5,620	6,773	7,124	6,662	7,604
	奥州市	4,378	4,667	5,341	5,492	4,317	4,278	5,929	7,004	7,445	6,627	7,305
	西和賀町	121	156	181	220	99	71	169	204	218	250	327
	金ヶ崎町	620	668	773	775	625	727	907	1,087	1,098	905	976
	平泉町	273	289	334	335	264	223	377	424	408	360	497
沿岸 県	計	6,021	6,548	7,789	8,955	5,705	5,978	8,196	9,655	11,567	11,698	12,380
	宮古市	1,833	1,984	2,232	2,571	1,725	1,840	2,456	2,836	3,358	3,343	3,471
	大船渡市	1,224	1,288	1,527	1,810	1,231	1,432	1,643	2,001	2,377	2,298	2,600
	陸前高田市	513	609	860	942	532	427	766	931	1,138	1,196	1,215
	釜石市	1,127	1,159	1,343	1,497	1,065	1,057	1,552	1,748	2,089	2,180	2,217
	住田町	121	175	188	205	168	200	229	243	278	289	368
	大槌町	381	368	458	595	321	252	447	579	684	721	760
	山田町	437	545	657	805	457	461	635	791	955	1,002	932
	岩泉町	271	285	384	371	138	222	349	374	482	499	608
田野畑村	114	135	140	159	68	87	119	152	206	170	209	
北 県	計	3,816	4,248	4,892	5,449	3,561	3,202	4,921	5,971	6,625	7,095	7,369
	久慈市	1,384	1,483	1,655	1,808	1,237	1,116	1,725	1,996	2,264	2,317	2,362
	二戸市	915	1,039	1,177	1,258	834	816	1,263	1,530	1,654	1,842	1,710
	普代村	80	94	114	120	81	74	121	147	151	149	186
	軽米町	251	328	356	423	244	243	363	410	434	572	643
	野田村	151	154	156	195	142	107	155	214	245	253	279
	九戸村	184	211	245	245	190	157	182	272	330	308	336
	洋野町	497	530	733	879	461	372	626	776	891	934	1,045
一戸町	354	409	456	521	372	317	486	626	656	720	808	

(平成27年10月1日現在) (単位:人)

55～59	60～64	65～69	70～74	75～79	80～84	85～89	90～94	95～99	100歳以上	年齢不詳	計
87,015	99,176	99,774	78,541	74,783	65,703	42,850	18,285	5,493	1,154	5,065	1,272,891
31,847	34,668	35,353	26,303	23,110	19,736	12,593	5,470	1,600	331	3,698	477,757
19,318	20,103	21,037	16,000	13,684	11,601	7,391	3,175	929	197	3,192	299,137
2,043	2,556	2,216	1,763	1,934	1,798	1,182	507	150	19	2	26,401
3,615	4,088	4,057	2,777	2,045	1,392	906	456	166	36	455	55,288
1,205	1,513	1,544	1,083	1,128	1,000	633	232	85	25	7	16,975
530	662	627	521	526	540	341	144	27	8	0	6,448
1,052	1,229	1,132	865	991	898	599	241	52	8	0	13,538
2,256	2,534	2,719	1,973	1,708	1,531	895	377	98	21	10	32,779
1,828	1,983	2,021	1,321	1,094	976	646	338	93	17	32	27,191
33,408	38,623	38,357	29,972	29,898	26,989	18,118	7,743	2,385	529	1,164	487,549
6,391	7,478	7,907	6,499	6,037	5,333	3,564	1,514	450	102	119	97,586
5,778	6,707	6,471	4,912	4,452	3,821	2,485	1,061	303	75	575	93,322
2,100	2,314	2,359	1,841	2,167	2,000	1,326	515	146	31	14	27,664
8,729	10,257	9,731	7,566	7,691	7,185	5,013	2,256	678	135	244	120,379
8,312	9,427	9,581	7,347	7,578	6,795	4,466	1,856	599	141	176	119,061
481	546	508	481	523	580	393	190	67	15	0	5,800
1,047	1,186	1,092	826	948	791	545	221	91	19	35	15,962
570	708	708	500	502	484	326	130	51	11	1	7,775
13,179	15,971	16,800	14,686	13,998	12,054	7,576	3,235	953	191	146	193,281
3,792	4,402	4,846	4,050	3,816	3,168	2,070	895	232	52	45	55,017
2,534	3,027	3,128	2,849	2,535	2,203	1,425	597	164	39	92	38,024
1,277	1,513	1,615	1,492	1,431	1,262	814	388	142	32	2	19,097
2,275	3,033	2,983	2,756	2,664	2,353	1,371	581	182	23	7	35,262
431	489	469	423	459	468	353	145	45	5	0	5,751
879	995	1,078	888	826	694	401	130	46	10	0	11,513
975	1,297	1,484	1,230	1,150	896	525	233	80	17	0	15,564
751	878	872	750	881	777	451	193	34	9	0	9,579
265	337	325	248	236	233	166	73	28	4	0	3,474
8,581	9,914	9,264	7,580	7,777	6,924	4,563	1,837	555	103	57	114,304
2,599	2,747	2,588	2,112	2,140	1,763	1,179	475	122	34	0	35,106
1,993	2,350	2,242	1,836	1,800	1,645	1,130	418	133	17	57	27,659
228	256	250	192	193	208	130	59	21	5	0	2,859
710	886	765	668	713	616	419	176	49	6	0	9,275
325	353	359	280	266	289	150	85	25	6	0	4,189
440	581	536	455	476	387	285	114	32	7	0	5,973
1,239	1,482	1,436	1,145	1,225	1,065	630	253	87	16	0	16,322
1,047	1,259	1,088	892	964	951	640	257	86	12	0	12,921

第4表 年齢(5歳階級)別人口の割合及び性比

(平成27年10月1日現在) (単位：人・%)

5歳階級区分	人 口			割 合	性 比	5歳階級区分	人 口			割 合	性 比
	総 数	男	女				総 数	男	女		
総 数	1,272,891	608,509	664,382	99.6	91.6	50～54	80,844	40,491	40,353	6.4	100.3
0～4	46,073	23,516	22,557	3.6	104.3	55～59	87,015	43,209	43,806	6.8	98.6
5～9	50,073	25,730	24,343	3.9	105.7	60～64	99,176	49,013	50,163	7.8	97.7
10～14	56,210	28,625	27,585	4.4	103.8	65～69	99,774	48,427	51,347	7.8	94.3
15～19	59,676	30,714	28,962	4.7	106.0	70～74	78,541	35,049	43,492	6.2	80.6
20～24	51,880	26,475	25,405	4.1	104.2	75～79	74,783	31,185	43,598	5.9	71.5
25～29	50,919	26,213	24,706	4.0	106.1	80～84	65,703	25,035	40,668	5.2	61.6
30～34	64,219	32,611	31,608	5.0	103.2	85～89	42,850	14,154	28,696	3.4	49.3
35～39	75,201	38,207	36,994	5.9	103.3	90～94	18,285	4,538	13,747	1.4	33.0
40～44	82,695	42,323	40,372	6.5	104.8	95～99	5,493	1,071	4,422	0.4	24.2
45～49	77,262	38,547	38,715	6.1	99.6	100歳以上	1,154	217	937	0.1	23.2

- (注) 1 人口総数には年齢不詳を含む。
 2 総数の割合は、人口総数に占める各年齢階級人口合計の割合。
 3 割合は、個々の数値を四捨五入しているため、各階級の合計値と総数の値が一致しない場合がある。
 4 性比は、女を100とした場合の男の割合。

第5表 年齢(各歳・5歳階級)別・要因別増減状況

区分 年齢	平成26年 10月1日 推計人口	自然動態			社 会			
		出 生	死 亡	自然増減	転 入		職権記載	計
総 数	1,284,384	8,938	16,537	△ 7,599	20,067	17,967	170	38,204
0～4 歳	37,136	8,938	32	8,906	1,605	1,209	7	2,821
0	0	8,938	17	8,921	240	183	3	426
1	8,934	—	10	△ 10	407	304	2	713
2	9,244	—	4	△ 4	368	284	1	653
3	9,297	—	1	△ 1	292	233	0	525
4	9,661	—	0	0	298	205	1	504
5～9	50,147	—	9	△ 9	904	704	2	1,610
5	9,723	—	1	△ 1	229	178	0	407
6	9,869	—	1	△ 1	237	156	0	393
7	10,070	—	3	△ 3	190	150	1	341
8	10,308	—	3	△ 3	135	107	1	243
9	10,177	—	1	△ 1	113	113	0	226
10～14	56,253	—	3	△ 3	412	357	1	770
10	10,493	—	0	0	108	91	1	200
11	10,876	—	0	0	80	79	0	159
12	11,148	—	1	△ 1	88	79	0	167
13	11,762	—	1	△ 1	91	66	0	157
14	11,974	—	1	△ 1	45	42	0	87
15～19	61,401	—	14	△ 14	1,019	785	3	1,807
15	12,093	—	3	△ 3	97	49	0	146
16	12,430	—	3	△ 3	111	28	0	139
17	12,535	—	0	0	67	19	0	86
18	12,598	—	2	△ 2	329	262	2	593
19	11,745	—	6	△ 6	415	427	1	843
20～24	53,740	—	26	△ 26	3,068	3,082	4	6,154
20	11,937	—	3	△ 3	446	409	0	855
21	11,628	—	3	△ 3	488	455	0	943
22	11,119	—	9	△ 9	680	724	1	1,405
23	10,302	—	8	△ 8	805	840	0	1,645
24	8,754	—	3	△ 3	649	654	3	1,306
25～29	51,260	—	38	△ 38	3,231	2,847	14	6,092
25	9,160	—	8	△ 8	671	669	3	1,343
26	9,486	—	9	△ 9	716	549	1	1,266
27	10,227	—	8	△ 8	633	570	4	1,207
28	10,734	—	7	△ 7	623	554	4	1,181
29	11,653	—	6	△ 6	588	505	2	1,095
30～34	64,258	—	45	△ 45	2,711	2,312	14	5,037
30	11,969	—	6	△ 6	577	477	5	1,059
31	12,799	—	10	△ 10	611	536	1	1,148
32	12,863	—	10	△ 10	564	466	2	1,032
33	13,242	—	10	△ 10	494	413	0	907
34	13,385	—	9	△ 9	465	420	6	891
35～39	75,116	—	60	△ 60	2,020	1,799	17	3,836
35	13,909	—	10	△ 10	461	388	1	850
36	14,415	—	15	△ 15	414	404	4	822
37	15,200	—	17	△ 17	380	359	1	740
38	15,343	—	3	△ 3	371	330	8	709
39	16,249	—	15	△ 15	394	318	3	715
40～44	82,890	—	105	△ 105	1,353	1,311	12	2,676
40	16,638	—	19	△ 19	313	280	1	594
41	16,943	—	18	△ 18	315	293	2	610
42	16,924	—	21	△ 21	267	281	3	551
43	16,643	—	26	△ 26	244	262	3	509
44	15,742	—	21	△ 21	214	195	3	412
45～49	77,440	—	135	△ 135	915	939	21	1,875
45	15,910	—	22	△ 22	218	214	5	437
46	16,068	—	28	△ 28	202	196	5	403
47	16,265	—	25	△ 25	177	198	7	382
48	16,178	—	24	△ 24	184	195	1	380
49	13,019	—	36	△ 36	134	136	3	273

(男女計)

(平成26年10月～平成27年9月)

(単位：人)

動 態				社会増減	外国人増	人減	帰 化	年間増減	平成27年 10月1日 推計人口
転 入		職権消除	出 計						
県 内	県 外								
20,067	22,030	203	42,300	△ 4,096		174	28	△ 11,493	1,272,891
1,605	1,190	10	2,805	16		13	2	8,937	46,073
240	208	8	456	△ 30		12	1	8,904	8,904
407	284	0	691	△ 22		1	1	14	8,948
368	240	1	609	△ 44	△	3	0	37	9,281
292	234	0	526	△ 1		4	0	2	9,299
298	224	1	523	△ 19	△	1	0	△ 20	9,641
904	770	3	1,677	△ 67		2	0	△ 74	50,073
229	181	0	410	△ 3	△	3	0	△ 7	9,716
237	195	2	434	△ 41		0	0	△ 42	9,827
190	137	1	328	△ 13		3	0	13	10,083
135	138	0	273	△ 30		1	0	△ 32	10,276
113	119	0	232	△ 6		1	0	△ 6	10,171
412	397	0	809	△ 39	△	2	1	△ 43	56,210
108	91	0	199	△ 1	△	2	1	0	10,493
80	88	0	168	△ 9		0	0	△ 9	10,867
88	92	0	180	△ 13	△	1	0	△ 15	11,133
91	78	0	169	△ 12		0	0	△ 13	11,749
45	48	0	93	△ 6		1	0	△ 6	11,968
1,019	2,585	4	3,608	△ 1,801		87	3	△ 1,725	59,676
97	70	0	167	△ 21		0	0	△ 24	12,069
111	54	0	165	△ 26		3	0	△ 26	12,404
67	32	0	99	△ 13		2	0	△ 11	12,524
329	1,183	2	1,514	△ 921		20	3	△ 900	11,698
415	1,246	2	1,663	△ 820		62	0	△ 764	10,981
3,068	5,114	7	8,189	△ 2,035		198	3	△ 1,860	51,880
446	851	0	1,297	△ 442		65	3	△ 377	11,560
488	949	0	1,437	△ 494		60	0	△ 437	11,191
680	1,242	3	1,925	△ 520		35	0	△ 494	10,625
805	1,266	1	2,072	△ 427		14	0	△ 421	9,881
649	806	3	1,458	△ 152		24	0	△ 131	8,623
3,231	3,119	16	6,366	△ 274	△	32	3	△ 341	50,919
671	761	3	1,435	△ 92		14	1	△ 85	9,075
716	634	3	1,353	△ 87	△	2	2	△ 96	9,390
633	608	7	1,248	△ 41	△	11	0	△ 60	10,167
623	568	2	1,193	△ 12	△	17	0	△ 36	10,698
588	548	1	1,137	△ 42	△	16	0	△ 64	11,589
2,711	2,267	18	4,996	△ 41	△	38	3	△ 39	64,219
577	527	0	1,104	△ 45	△	5	0	△ 56	11,913
611	449	5	1,065	△ 83	△	11	1	63	12,862
564	441	5	1,010	△ 22	△	6	2	8	12,871
494	416	6	916	△ 9	△	19	0	△ 38	13,204
465	434	2	901	△ 10		3	0	△ 16	13,369
2,020	1,650	20	3,690	△ 146	△	3	2	85	75,201
461	338	1	800	△ 50		0	1	41	13,950
414	335	5	754	△ 68	△	2	0	51	14,466
380	328	2	710	△ 30		5	1	19	15,219
371	326	6	703	△ 6		3	0	6	15,349
394	323	6	723	△ 8	△	9	0	△ 32	16,217
1,353	1,394	21	2,768	△ 92	△	1	3	△ 195	82,695
313	321	6	640	△ 46		0	1	△ 64	16,574
315	306	8	629	△ 19	△	8	1	△ 44	16,899
267	275	0	542	△ 9		4	0	△ 8	16,916
244	256	6	506	△ 3	△	5	1	△ 27	16,616
214	236	1	451	△ 39		8	0	△ 52	15,690
915	969	21	1,905	△ 30	△	14	1	△ 178	77,262
218	229	2	449	△ 12		1	0	△ 33	15,877
202	217	6	425	△ 22	△	3	1	△ 52	16,016
177	214	1	392	△ 10	△	5	0	△ 40	16,225
184	175	5	364	△ 16	△	4	0	△ 12	16,166
134	134	7	275	△ 2	△	3	0	△ 41	12,978

第5表 年齢(各歳・5歳階級)別・要因別増減状況

区分 年齢	平成26年 10月1日 推計人口	自然動態				社 会				
		出	生	死	亡	自然増減	県内	県外	職権記載	入計
50~54	81,069	—		201	△	201	716	727	13	1,456
50	16,268	—		30	△	30	164	154	4	322
51	15,977	—		35	△	35	150	159	3	312
52	16,162	—		36	△	36	123	150	4	277
53	16,245	—		46	△	46	118	137	2	257
54	16,417	—		54	△	54	161	127	0	288
55~59	87,297	—		334	△	334	539	592	13	1,144
55	16,924	—		50	△	50	116	143	1	260
56	17,617	—		62	△	62	113	134	4	251
57	17,672	—		73	△	73	99	107	1	207
58	16,956	—		75	△	75	117	108	5	230
59	18,128	—		74	△	74	94	100	2	196
60~64	99,754	—		667	△	667	425	498	23	946
60	18,903	—		100	△	100	106	151	5	262
61	19,062	—		115	△	115	80	108	5	193
62	19,926	—		133	△	133	85	88	4	177
63	20,768	—		156	△	156	77	89	6	172
64	21,095	—		163	△	163	77	62	3	142
65~69	100,641	—		945	△	945	308	315	12	635
65	22,341	—		176	△	176	84	105	4	193
66	23,014	—		207	△	207	66	84	4	154
67	21,885	—		227	△	227	78	57	3	138
68	20,255	—		194	△	194	56	44	1	101
69	13,146	—		141	△	141	24	25	0	49
70~74	79,659	—		1,156	△	1,156	211	197	5	413
70	13,314	—		165	△	165	37	45	0	82
71	16,831	—		211	△	211	47	47	0	94
72	16,503	—		224	△	224	51	37	1	89
73	16,744	—		261	△	261	39	33	3	75
74	16,267	—		295	△	295	37	35	1	73
75~79	76,625	—		1,794	△	1,794	196	101	5	302
75	15,752	—		281	△	281	38	26	2	66
76	14,254	—		308	△	308	36	23	1	60
77	15,626	—		333	△	333	40	21	1	62
78	15,437	—		414	△	414	49	12	1	62
79	15,556	—		458	△	458	33	19	0	52
80~84	68,706	—		2,935	△	2,935	193	89	2	284
80	15,391	—		516	△	516	37	17	1	55
81	14,184	—		568	△	568	37	19	0	56
82	13,776	—		564	△	564	46	21	1	68
83	13,233	—		618	△	618	34	15	0	49
84	12,122	—		669	△	669	39	17	0	56
85~89	46,517	—		3,604	△	3,604	147	56	1	204
85	11,379	—		691	△	691	39	16	1	56
86	10,216	—		745	△	745	35	9	0	44
87	9,132	—		731	△	731	28	11	0	39
88	8,239	—		730	△	730	24	10	0	34
89	7,551	—		707	△	707	21	10	0	31
90~94	21,115	—		2,789	△	2,789	73	31	0	104
90	6,276	—		700	△	700	22	11	0	33
91	5,039	—		623	△	623	13	7	0	20
92	4,020	—		549	△	549	16	4	0	20
93	3,258	—		476	△	476	13	3	0	16
94	2,522	—		441	△	441	9	6	0	15
95~99	6,804	—		1,307	△	1,307	18	14	1	33
95	2,561	—		421	△	421	7	2	0	9
96	1,365	—		278	△	278	2	3	0	5
97	1,151	—		246	△	246	5	4	1	10
98	950	—		193	△	193	2	2	0	4
99	777	—		169	△	169	2	3	0	5
100~	1,491	—		338	△	338	3	2	0	5
不詳	5,065									

(男女計)

(平成26年10月～平成27年9月)

(単位：人)

動 態				社会増減	外 国 人 増 減	帰 化	年間増減	平成27年 10月1日 推計人口
県 内 転 入	県 外 転 入	職 権 消 除	出 計					
716	734	22	1,472	△ 16	△ 10	2	△ 225	80,844
164	161	7	332	△ 10	△ 5	1	△ 44	16,224
150	150	4	304	8	0	0	△ 27	15,950
123	170	4	297	△ 20	△ 2	0	△ 58	16,104
118	131	5	254	3	△ 3	1	△ 45	16,200
161	122	2	285	3	0	0	△ 51	16,366
539	539	12	1,090	54	△ 5	3	△ 282	87,015
116	105	2	223	37	0	0	△ 13	16,911
113	125	1	239	12	△ 4	2	△ 52	17,565
99	123	3	225	△ 18	1	0	△ 90	17,582
117	102	3	222	8	△ 1	0	△ 68	16,888
94	84	3	181	15	△ 1	1	△ 59	18,069
425	413	18	856	90	△ 3	2	△ 578	99,176
106	128	3	237	25	0	0	△ 75	18,828
80	91	4	175	18	△ 2	2	△ 97	18,965
85	80	4	169	8	△ 1	0	△ 126	19,800
77	55	4	136	36	0	0	△ 120	20,648
77	59	3	139	3	0	0	△ 160	20,935
308	229	16	553	82	△ 4	0	△ 867	99,774
84	75	3	162	31	△ 1	0	△ 146	22,195
66	49	5	120	34	0	0	△ 173	22,841
78	51	3	132	6	△ 2	0	△ 223	21,662
56	30	4	90	11	△ 1	0	△ 184	20,071
24	24	1	49	0	0	0	△ 141	13,005
211	155	7	373	40	△ 2	0	△ 1,118	78,541
37	37	1	75	7	0	0	△ 158	13,156
47	24	2	73	21	△ 1	0	△ 191	16,640
51	29	1	81	8	△ 1	0	△ 217	16,286
39	34	1	74	1	0	0	△ 260	16,484
37	31	2	70	3	0	0	△ 292	15,975
196	150	2	348	△ 46	△ 2	0	△ 1,842	74,783
38	26	2	66	0	△ 1	0	△ 282	15,470
36	32	0	68	△ 8	△ 1	0	△ 317	13,937
40	29	0	69	△ 7	0	0	△ 340	15,286
49	25	0	74	△ 12	0	0	△ 426	15,011
33	38	0	71	△ 19	0	0	△ 477	15,079
193	155	3	351	△ 67	△ 1	0	△ 3,003	65,703
37	33	0	70	△ 15	0	0	△ 531	14,860
37	25	1	63	△ 7	0	0	△ 575	13,609
46	35	2	83	△ 15	△ 1	0	△ 580	13,196
34	28	0	62	△ 13	0	0	△ 631	12,602
39	34	0	73	△ 17	0	0	△ 686	11,436
147	113	3	263	△ 59	△ 4	0	△ 3,667	42,850
39	18	1	58	△ 2	0	0	△ 693	10,686
35	24	0	59	△ 15	0	0	△ 760	9,456
28	27	0	55	△ 16	△ 1	0	△ 748	8,384
24	24	2	50	△ 16	△ 1	0	△ 747	7,492
21	20	0	41	△ 10	△ 2	0	△ 719	6,832
73	69	0	142	△ 38	△ 3	0	△ 2,830	18,285
22	15	0	37	△ 4	0	0	△ 704	5,572
13	18	0	31	△ 11	0	0	△ 634	4,405
16	20	0	36	△ 16	△ 2	0	△ 567	3,453
13	13	0	26	△ 10	△ 1	0	△ 487	2,771
9	3	0	12	3	0	0	△ 438	2,084
18	17	0	35	△ 2	△ 2	0	△ 1,311	5,493
7	2	0	9	0	0	0	△ 421	2,140
2	3	0	5	0	△ 1	0	△ 279	1,086
5	7	0	12	△ 2	△ 1	0	△ 249	902
2	4	0	6	△ 2	0	0	△ 195	755
2	1	0	3	2	0	0	△ 167	610
3	1	0	4	1	0	0	△ 337	1,154
								5,065

第5表 年齢(各歳・5歳階級)別・要因別増減状況

区分 年齢	平成26年 10月1日 推計人口	自然動態				社 会			
		出 生	死 亡	自然増減	転 入	県 内	県 外	職権記載	計
総 数	613,806	4,518	8,303	△ 3,785	10,081	10,217	140	20,438	
0～4 歳	19,030	4,518	16	4,502	840	603	4	1,447	
0	0	4,518	9	4,509	129	100	2	231	
1	4,617	—	3	△ 3	226	143	0	369	
2	4,730	—	3	△ 3	187	152	1	340	
3	4,792	—	1	△ 1	155	112	0	267	
4	4,891	—	0	0	143	96	1	240	
5～9	25,748	—	4	△ 4	467	376	1	844	
5	4,875	—	1	△ 1	117	95	0	212	
6	5,158	—	1	△ 1	121	88	0	209	
7	5,209	—	1	△ 1	96	83	1	180	
8	5,333	—	1	△ 1	72	53	0	125	
9	5,173	—	0	0	61	57	0	118	
10～14	28,645	—	1	△ 1	211	192	1	404	
10	5,318	—	0	0	59	49	1	109	
11	5,556	—	0	0	39	52	0	91	
12	5,760	—	0	0	36	42	0	78	
13	5,903	—	1	△ 1	49	31	0	80	
14	6,108	—	0	0	28	18	0	46	
15～19	31,656	—	9	△ 9	550	461	2	1,013	
15	6,381	—	2	△ 2	50	27	0	77	
16	6,320	—	2	△ 2	60	12	0	72	
17	6,494	—	0	0	26	12	0	38	
18	6,432	—	2	△ 2	179	169	1	349	
19	6,029	—	3	△ 3	235	241	1	477	
20～24	27,199	—	17	△ 17	1,438	1,742	4	3,184	
20	6,018	—	3	△ 3	218	207	0	425	
21	5,865	—	2	△ 2	235	244	0	479	
22	5,680	—	6	△ 6	322	403	1	726	
23	5,186	—	4	△ 4	367	502	0	869	
24	4,450	—	2	△ 2	296	386	3	685	
25～29	26,337	—	29	△ 29	1,532	1,545	10	3,087	
25	4,687	—	5	△ 5	303	389	1	693	
26	4,858	—	8	△ 8	367	290	1	658	
27	5,293	—	6	△ 6	304	314	3	621	
28	5,469	—	5	△ 5	289	304	3	596	
29	6,030	—	5	△ 5	269	248	2	519	
30～34	32,580	—	32	△ 32	1,330	1,227	9	2,566	
30	6,054	—	5	△ 5	307	272	4	583	
31	6,538	—	9	△ 9	295	292	1	588	
32	6,476	—	7	△ 7	267	230	1	498	
33	6,752	—	7	△ 7	240	208	0	448	
34	6,760	—	4	△ 4	221	225	3	449	
35～39	38,168	—	36	△ 36	1,070	1,020	13	2,103	
35	7,073	—	5	△ 5	236	210	1	447	
36	7,381	—	9	△ 9	226	226	1	453	
37	7,690	—	11	△ 11	200	209	1	410	
38	7,776	—	3	△ 3	209	196	7	412	
39	8,248	—	8	△ 8	199	179	3	381	
40～44	42,435	—	77	△ 77	754	816	12	1,582	
40	8,446	—	14	△ 14	165	170	1	336	
41	8,699	—	15	△ 15	180	182	2	364	
42	8,707	—	16	△ 16	151	171	3	325	
43	8,475	—	20	△ 20	132	171	3	306	
44	8,108	—	12	△ 12	126	122	3	251	
45～49	38,613	—	78	△ 78	495	637	20	1,152	
45	8,012	—	12	△ 12	114	150	5	269	
46	7,963	—	16	△ 16	104	129	5	238	
47	8,108	—	14	△ 14	105	132	6	243	
48	8,021	—	15	△ 15	103	131	1	235	
49	6,509	—	21	△ 21	69	95	3	167	

(男)

(平成26年10月～平成27年9月)

(単位：人)

動 態				社会増減	外国人増	人減	帰 化	年間増減	平成27年 10月1日 推計人口
転 入		出 計							
県 内	県 外	職権消除	計						
10,081	11,848	165	22,094	△ 1,656		131	13	△ 5,297	608,509
840	629	4	1,473	△ 26		9	1	4,486	23,516
129	110	4	243	△ 12		8	0	4,505	4,505
226	160	0	386	△ 17	△	1	1	△ 20	4,597
187	122	0	309	△ 31		0	0	△ 28	4,758
155	118	0	273	△ 6		1	0	△ 6	4,786
143	119	0	262	△ 22		1	0	△ 21	4,870
467	391	1	859	△ 15		1	0	△ 18	25,730
117	96	0	213	△ 1	△	1	0	△ 3	4,872
121	89	1	211	△ 2		0	0	△ 3	5,155
96	69	0	165	△ 15		2	0	△ 16	5,225
72	68	0	140	△ 15		0	0	△ 16	5,317
61	69	0	130	△ 12		0	0	△ 12	5,161
211	213	0	424	△ 20		0	1	△ 20	28,625
59	52	0	111	△ 2	△	2	1	△ 3	5,315
39	46	0	85	△ 6		1	0	△ 7	5,563
36	52	0	88	△ 10		0	0	△ 10	5,750
49	45	0	94	△ 14		0	0	△ 15	5,888
28	18	0	46	△ 0		1	0	△ 1	6,109
550	1,422	2	1,974	△ 961		26	2	△ 942	30,714
50	45	0	95	△ 18		0	0	△ 20	6,361
60	24	0	84	△ 12		1	0	△ 13	6,307
26	15	0	41	△ 3		2	0	△ 1	6,493
179	643	1	823	△ 474		8	2	△ 466	5,966
235	695	1	931	△ 454		15	0	△ 442	5,587
1,438	2,565	6	4,009	△ 825		116	2	△ 724	26,475
218	428	0	646	△ 221		29	2	△ 193	5,825
235	442	0	677	△ 198		30	0	△ 170	5,695
322	604	2	928	△ 202		26	0	△ 182	5,498
367	630	1	998	△ 129		16	0	△ 117	5,069
296	461	3	760	△ 75		15	0	△ 62	4,388
1,532	1,652	12	3,196	△ 109		13	1	△ 124	26,213
303	432	3	738	△ 45		18	0	△ 32	4,655
367	349	1	717	△ 59		16	1	△ 50	4,808
304	301	5	610	△ 11	△	12	0	△ 7	5,286
289	281	2	572	△ 24	△	4	0	△ 15	5,484
269	289	1	559	△ 40	△	5	0	△ 50	5,980
1,330	1,155	15	2,500	△ 66	△	5	2	△ 31	32,611
307	285	0	592	△ 9		4	0	△ 10	6,044
295	229	5	529	△ 59	△	4	1	△ 47	6,585
267	223	4	494	△ 4		0	1	△ 2	6,474
240	194	5	439	△ 9	△	7	0	△ 5	6,747
221	224	1	446	△ 3		2	0	△ 1	6,761
1,070	930	18	2,018	△ 85	△	11	1	△ 39	38,207
236	201	1	438	△ 9	△	3	1	△ 2	7,075
226	169	4	399	△ 54	△	7	0	△ 38	7,419
200	185	1	386	△ 24		4	0	△ 17	7,707
209	187	6	402	△ 10		0	0	△ 7	7,783
199	188	6	393	△ 12	△	5	0	△ 25	8,223
754	843	19	1,616	△ 34	△	1	0	△ 112	42,323
165	194	5	364	△ 28	△	3	0	△ 45	8,401
180	179	8	367	△ 3		1	0	△ 17	8,682
151	163	0	314	△ 11		3	0	△ 2	8,705
132	152	5	289	△ 17	△	2	0	△ 5	8,470
126	155	1	282	△ 31		0	0	△ 43	8,065
495	622	17	1,134	△ 18	△	6	0	△ 66	38,547
114	157	2	273	△ 4		4	0	△ 12	8,000
104	128	5	237	△ 1	△	2	0	△ 17	7,946
105	134	1	240	△ 3	△	3	0	△ 14	8,094
103	113	3	219	△ 16	△	2	0	△ 1	8,020
69	90	6	165	△ 2	△	3	0	△ 22	6,487

第5表 年齢(各歳・5歳階級)別・要因別増減状況

区分 年齢	平成26年 10月1日 推計人口	自然動態				社 会				
		出	生	死	亡	自然増減	転	入	職権記載	計
50~54	40,608	—		118	△	118	426	494	12	932
50	8,077	—		18	△	18	87	97	4	188
51	7,983	—		21	△	21	82	119	3	204
52	8,119	—		24	△	24	81	100	3	184
53	8,121	—		29	△	29	78	99	2	179
54	8,308	—		26	△	26	98	79	0	177
55~59	43,415	—		235	△	235	306	404	11	721
55	8,403	—		41	△	41	67	98	1	166
56	8,728	—		42	△	42	54	88	4	146
57	8,857	—		51	△	51	62	78	0	140
58	8,420	—		51	△	51	60	72	4	136
59	9,007	—		50	△	50	63	68	2	133
60~64	49,416	—		475	△	475	231	314	22	567
60	9,367	—		74	△	74	64	91	4	159
61	9,505	—		81	△	81	50	67	5	122
62	9,841	—		88	△	88	42	56	4	102
63	10,232	—		108	△	108	36	55	6	97
64	10,471	—		124	△	124	39	45	3	87
65~69	49,021	—		656	△	656	150	186	9	345
65	10,966	—		119	△	119	44	67	3	114
66	11,237	—		139	△	139	32	52	3	87
67	10,664	—		166	△	166	39	30	2	71
68	9,909	—		136	△	136	23	25	1	49
69	6,245	—		96	△	96	12	12	0	24
70~74	35,782	—		762	△	762	91	97	3	191
70	6,098	—		114	△	114	18	21	0	39
71	7,775	—		149	△	149	21	22	0	43
72	7,415	—		146	△	146	23	17	1	41
73	7,374	—		172	△	172	10	19	1	30
74	7,120	—		181	△	181	19	18	1	38
75~79	32,315	—		1,125	△	1,125	74	45	5	124
75	6,835	—		184	△	184	14	14	2	30
76	6,088	—		192	△	192	16	13	1	30
77	6,587	—		218	△	218	19	7	1	27
78	6,390	—		253	△	253	14	6	1	21
79	6,415	—		278	△	278	11	5	0	16
80~84	26,722	—		1,678	△	1,678	60	31	1	92
80	6,181	—		312	△	312	12	8	0	20
81	5,673	—		336	△	336	14	6	0	20
82	5,341	—		311	△	311	14	4	1	19
83	5,034	—		353	△	353	11	6	0	17
84	4,493	—		366	△	366	9	7	0	16
85~89	15,853	—		1,690	△	1,690	39	18	1	58
85	4,151	—		347	△	347	11	3	1	15
86	3,603	—		352	△	352	7	3	0	10
87	3,190	—		342	△	342	8	5	0	13
88	2,590	—		350	△	350	7	5	0	12
89	2,319	—		299	△	299	6	2	0	8
90~94	5,462	—		912	△	912	15	6	0	21
90	1,797	—		250	△	250	3	3	0	6
91	1,388	—		227	△	227	5	1	0	6
92	1,014	—		186	△	186	4	1	0	5
93	776	—		150	△	150	3	0	0	3
94	487	—		99	△	99	0	1	0	1
95~99	1,349	—		276	△	276	2	2	0	4
95	559	—		101	△	101	0	1	0	1
96	237	—		57	△	57	0	0	0	0
97	250	—		51	△	51	1	1	0	2
98	180	—		44	△	44	0	0	0	0
99	123	—		23	△	23	1	0	0	1
100~	293	—		77	△	77	0	1	0	1
不詳	3,159									

(男)

(平成26年10月～平成27年9月)

(単位：人)

動 態				社会増減	外 国 人 増 減	帰 化	年間増減	平成27年 10月1日 推計人口
転 入		出 計						
県 内	県 外	職権消除	計					
426	484	21	931	1	0	0	△ 117	40,491
87	105	6	198	△ 10	△ 1	0	△ 29	8,048
82	105	4	191	13	2	0	△ 6	7,977
81	108	4	193	△ 9	△ 1	0	△ 34	8,085
78	88	5	171	8	0	0	△ 21	8,100
98	78	2	178	△ 1	0	0	△ 27	8,281
306	373	11	690	31	△ 4	2	△ 206	43,209
67	73	2	142	24	0	0	△ 17	8,386
54	91	1	146	0	△ 3	1	△ 44	8,684
62	78	3	143	△ 3	0	0	△ 54	8,803
60	71	2	133	3	0	0	△ 48	8,372
63	60	3	126	7	△ 1	1	△ 43	8,964
231	248	16	495	72	△ 1	1	△ 403	49,013
64	85	3	152	7	0	0	△ 67	9,300
50	53	3	106	16	△ 1	1	△ 65	9,440
42	47	4	93	9	0	0	△ 79	9,762
36	27	3	66	31	0	0	△ 77	10,155
39	36	3	78	9	0	0	△ 115	10,356
150	119	12	281	64	△ 2	0	△ 594	48,427
44	43	3	90	24	△ 1	0	△ 96	10,870
32	24	3	59	28	1	0	△ 110	11,127
39	29	2	70	1	△ 1	0	△ 166	10,498
23	13	3	39	10	△ 1	0	△ 127	9,782
12	10	1	23	1	0	0	△ 95	6,150
91	64	5	160	31	△ 2	0	△ 733	35,049
18	13	1	32	7	0	0	△ 107	5,991
21	15	1	37	6	△ 1	0	△ 144	7,631
23	11	1	35	6	△ 1	0	△ 141	7,274
10	13	0	23	7	0	0	△ 165	7,209
19	12	2	33	5	0	0	△ 176	6,944
74	52	2	128	△ 4	△ 1	0	△ 1,130	31,185
14	13	2	29	1	0	0	△ 183	6,652
16	13	0	29	1	△ 1	0	△ 192	5,896
19	10	0	29	△ 2	0	0	△ 220	6,367
14	9	0	23	△ 2	0	0	△ 255	6,135
11	7	0	18	△ 2	0	0	△ 280	6,135
60	39	2	101	△ 9	0	0	△ 1,687	25,035
12	4	0	16	4	0	0	△ 308	5,873
14	8	0	22	△ 2	0	0	△ 338	5,335
14	10	2	26	△ 7	0	0	△ 318	5,023
11	9	0	20	△ 3	0	0	△ 356	4,678
9	8	0	17	△ 1	0	0	△ 367	4,126
39	26	2	67	△ 9	0	0	△ 1,699	14,154
11	5	1	17	△ 2	0	0	△ 349	3,802
7	4	0	11	△ 1	0	0	△ 353	3,250
8	8	0	16	△ 3	0	0	△ 345	2,845
7	4	1	12	0	0	0	△ 350	2,240
6	5	0	11	△ 3	0	0	△ 302	2,017
15	17	0	32	△ 11	△ 1	0	△ 924	4,538
3	4	0	7	△ 1	0	0	△ 251	1,546
5	5	0	10	△ 4	0	0	△ 231	1,157
4	6	0	10	△ 5	0	0	△ 191	823
3	2	0	5	△ 2	△ 1	0	△ 153	623
0	0	0	0	1	0	0	△ 98	389
2	4	0	6	△ 2	0	0	△ 278	1,071
0	2	0	2	△ 1	0	0	△ 102	457
0	1	0	1	△ 1	0	0	△ 58	179
1	1	0	2	0	0	0	△ 51	199
0	0	0	0	0	0	0	△ 44	136
1	0	0	1	0	0	0	△ 23	100
0	0	0	0	1	0	0	△ 76	217
								3,159

第5表 年齢(各歳・5歳階級)別・要因別増減状況

区分 年齢	平成26年 10月1日 推計人口	自然動態			社 会			
		出 生	死 亡	自然増減	転 入	職権記載	計	
総 数	670,578	4,420	8,234	△ 3,814	9,986	7,750	30	17,766
0～4 歳	18,106	4,420	16	4,404	765	606	3	1,374
0	0	4,420	8	4,412	111	83	1	195
1	4,317	—	7	△ 7	181	161	2	344
2	4,514	—	1	△ 1	181	132	0	313
3	4,505	—	0	0	137	121	0	258
4	4,770	—	0	0	155	109	0	264
5～9	24,399	—	5	△ 5	437	328	1	766
5	4,848	—	0	0	112	83	0	195
6	4,711	—	0	0	116	68	0	184
7	4,861	—	2	△ 2	94	67	0	161
8	4,975	—	2	△ 2	63	54	1	118
9	5,004	—	1	△ 1	52	56	0	108
10～14	27,608	—	2	△ 2	201	165	0	366
10	5,175	—	0	0	49	42	0	91
11	5,320	—	0	0	41	27	0	68
12	5,388	—	1	△ 1	52	37	0	89
13	5,859	—	0	0	42	35	0	77
14	5,866	—	1	△ 1	17	24	0	41
15～19	29,745	—	5	△ 5	469	324	1	794
15	5,712	—	1	△ 1	47	22	0	69
16	6,110	—	1	△ 1	51	16	0	67
17	6,041	—	0	0	41	7	0	48
18	6,166	—	0	0	150	93	1	244
19	5,716	—	3	△ 3	180	186	0	366
20～24	26,541	—	9	△ 9	1,630	1,340	0	2,970
20	5,919	—	0	0	228	202	0	430
21	5,763	—	1	△ 1	253	211	0	464
22	5,439	—	3	△ 3	358	321	0	679
23	5,116	—	4	△ 4	438	338	0	776
24	4,304	—	1	△ 1	353	268	0	621
25～29	24,923	—	9	△ 9	1,699	1,302	4	3,005
25	4,473	—	3	△ 3	368	280	2	650
26	4,628	—	1	△ 1	349	259	0	608
27	4,934	—	2	△ 2	329	256	1	586
28	5,265	—	2	△ 2	334	250	1	585
29	5,623	—	1	△ 1	319	257	0	576
30～34	31,678	—	13	△ 13	1,381	1,085	5	2,471
30	5,915	—	1	△ 1	270	205	1	476
31	6,261	—	1	△ 1	316	244	0	560
32	6,387	—	3	△ 3	297	236	1	534
33	6,490	—	3	△ 3	254	205	0	459
34	6,625	—	5	△ 5	244	195	3	442
35～39	36,948	—	24	△ 24	950	779	4	1,733
35	6,836	—	5	△ 5	225	178	0	403
36	7,034	—	6	△ 6	188	178	3	369
37	7,510	—	6	△ 6	180	150	0	330
38	7,567	—	0	0	162	134	1	297
39	8,001	—	7	△ 7	195	139	0	334
40～44	40,455	—	28	△ 28	599	495	0	1,094
40	8,192	—	5	△ 5	148	110	0	258
41	8,244	—	3	△ 3	135	111	0	246
42	8,217	—	5	△ 5	116	110	0	226
43	8,168	—	6	△ 6	112	91	0	203
44	7,634	—	9	△ 9	88	73	0	161
45～49	38,827	—	57	△ 57	420	302	1	723
45	7,898	—	10	△ 10	104	64	0	168
46	8,105	—	12	△ 12	98	67	0	165
47	8,157	—	11	△ 11	72	66	1	139
48	8,157	—	9	△ 9	81	64	0	145
49	6,510	—	15	△ 15	65	41	0	106

(女)

(平成26年10月～平成27年9月)

(単位：人)

動 態				社会増減	外国人増	人減	帰 化	年間増減	平成27年 10月1日 推計人口
転 入		出 計							
県 内	県 外	職権消除	計						
9,986	10,182	38	20,206	△ 2,440		43	15	△ 6,196	664,382
765	561	6	1,332	42		4	1	4,451	22,557
111	98	4	213	△ 18		4	1	4,399	4,399
181	124	0	305	39		2	0	34	4,351
181	118	1	300	13	△	3	0	9	4,523
137	116	0	253	5		3	0	8	4,513
155	105	1	261	3	△	2	0	1	4,771
437	379	2	818	△ 52		1	0	△ 56	24,343
112	85	0	197	△ 2	△	2	0	△ 4	4,844
116	106	1	223	△ 39		0	0	△ 39	4,672
94	68	1	163	△ 2		1	0	△ 3	4,858
63	70	0	133	△ 15		1	0	△ 16	4,959
52	50	0	102	6		1	0	6	5,010
201	184	0	385	△ 19	△	2	0	△ 23	27,585
49	39	0	88	3		0	0	3	5,178
41	42	0	83	△ 15	△	1	0	△ 16	5,304
52	40	0	92	△ 3	△	1	0	△ 5	5,383
42	33	0	75	2		0	0	2	5,861
17	30	0	47	△ 6		0	0	△ 7	5,859
469	1,163	2	1,634	△ 840		61	1	△ 783	28,962
47	25	0	72	△ 3		0	0	△ 4	5,708
51	30	0	81	△ 14		2	0	△ 13	6,097
41	17	0	58	△ 10		0	0	△ 10	6,031
150	540	1	691	△ 447		12	1	△ 434	5,732
180	551	1	732	△ 366		47	0	△ 322	5,394
1,630	2,549	1	4,180	△ 1,210		82	1	△ 1,136	25,405
228	423	0	651	△ 221		36	1	△ 184	5,735
253	507	0	760	△ 296		30	0	△ 267	5,496
358	638	1	997	△ 318		9	0	△ 312	5,127
438	636	0	1,074	△ 298	△	2	0	△ 304	4,812
353	345	0	698	△ 77		9	0	△ 69	4,235
1,699	1,467	4	3,170	△ 165	△	45	2	△ 217	24,706
368	329	0	697	△ 47	△	4	1	△ 53	4,420
349	285	2	636	△ 28	△	18	1	△ 46	4,582
329	307	2	638	△ 52		1	0	△ 53	4,881
334	287	0	621	△ 36	△	13	0	△ 51	5,214
319	259	0	578	△ 2	△	11	0	△ 14	5,609
1,381	1,112	3	2,496	△ 25	△	33	1	△ 70	31,608
270	242	0	512	△ 36	△	9	0	△ 46	5,869
316	220	0	536	24	△	7	0	16	6,277
297	218	1	516	18	△	6	1	10	6,397
254	222	1	477	△ 18	△	12	0	△ 33	6,457
244	210	1	455	△ 13		1	0	△ 17	6,608
950	720	2	1,672	61		8	1	46	36,994
225	137	0	362	41		3	0	39	6,875
188	166	1	355	14		5	0	13	7,047
180	143	1	324	6		1	1	2	7,512
162	139	0	301	△ 4		3	0	△ 1	7,566
195	135	0	330	4	△	4	0	△ 7	7,994
599	551	2	1,152	△ 58		0	3	△ 83	40,372
148	127	1	276	△ 18		3	1	△ 19	8,173
135	127	0	262	△ 16	△	9	1	△ 27	8,217
116	112	0	228	△ 2		1	0	△ 6	8,211
112	104	1	217	△ 14	△	3	1	△ 22	8,146
88	81	0	169	△ 8		8	0	△ 9	7,625
420	347	4	771	△ 48	△	8	1	△ 112	38,715
104	72	0	176	△ 8	△	3	0	△ 21	7,877
98	89	1	188	△ 23	△	1	1	△ 35	8,070
72	80	0	152	△ 13	△	2	0	△ 26	8,131
81	62	2	145	0	△	2	0	△ 11	8,146
65	44	1	110	△ 4		0	0	△ 19	6,491

第5表 年齢(各歳・5歳階級)別・要因別増減状況

区分 年齢	平成26年 10月1日 推計人口	自然動態				社 会				
		出	生	死	亡	自然増減	県内	県外	職権記載	入計
50~54	40,461	—		83	△	83	290	233	1	524
50	8,191	—		12	△	12	77	57	0	134
51	7,994	—		14	△	14	68	40	0	108
52	8,043	—		12	△	12	42	50	1	93
53	8,124	—		17	△	17	40	38	0	78
54	8,109	—		28	△	28	63	48	0	111
55~59	43,882	—		99	△	99	233	188	2	423
55	8,521	—		9	△	9	49	45	0	94
56	8,889	—		20	△	20	59	46	0	105
57	8,815	—		22	△	22	37	29	1	67
58	8,536	—		24	△	24	57	36	1	94
59	9,121	—		24	△	24	31	32	0	63
60~64	50,338	—		192	△	192	194	184	1	379
60	9,536	—		26	△	26	42	60	1	103
61	9,557	—		34	△	34	30	41	0	71
62	10,085	—		45	△	45	43	32	0	75
63	10,536	—		48	△	48	41	34	0	75
64	10,624	—		39	△	39	38	17	0	55
65~69	51,620	—		289	△	289	158	129	3	290
65	11,375	—		57	△	57	40	38	1	79
66	11,777	—		68	△	68	34	32	1	67
67	11,221	—		61	△	61	39	27	1	67
68	10,346	—		58	△	58	33	19	0	52
69	6,901	—		45	△	45	12	13	0	25
70~74	43,877	—		394	△	394	120	100	2	222
70	7,216	—		51	△	51	19	24	0	43
71	9,056	—		62	△	62	26	25	0	51
72	9,088	—		78	△	78	28	20	0	48
73	9,370	—		89	△	89	29	14	2	45
74	9,147	—		114	△	114	18	17	0	35
75~79	44,310	—		669	△	669	122	56	0	178
75	8,917	—		97	△	97	24	12	0	36
76	8,166	—		116	△	116	20	10	0	30
77	9,039	—		115	△	115	21	14	0	35
78	9,047	—		161	△	161	35	6	0	41
79	9,141	—		180	△	180	22	14	0	36
80~84	41,984	—		1,257	△	1,257	133	58	1	192
80	9,210	—		204	△	204	25	9	1	35
81	8,511	—		232	△	232	23	13	0	36
82	8,435	—		253	△	253	32	17	0	49
83	8,199	—		265	△	265	23	9	0	32
84	7,629	—		303	△	303	30	10	0	40
85~89	30,664	—		1,914	△	1,914	108	38	0	146
85	7,228	—		344	△	344	28	13	0	41
86	6,613	—		393	△	393	28	6	0	34
87	5,942	—		389	△	389	20	6	0	26
88	5,649	—		380	△	380	17	5	0	22
89	5,232	—		408	△	408	15	8	0	23
90~94	15,653	—		1,877	△	1,877	58	25	0	83
90	4,479	—		450	△	450	19	8	0	27
91	3,651	—		396	△	396	8	6	0	14
92	3,006	—		363	△	363	12	3	0	15
93	2,482	—		326	△	326	10	3	0	13
94	2,035	—		342	△	342	9	5	0	14
95~99	5,455	—		1,031	△	1,031	16	12	1	29
95	2,002	—		320	△	320	7	1	0	8
96	1,128	—		221	△	221	2	3	0	5
97	901	—		195	△	195	4	3	1	8
98	770	—		149	△	149	2	2	0	4
99	654	—		146	△	146	1	3	0	4
100~	1,198	—		261	△	261	3	1	0	4
不詳	1,906									

(女)

(平成26年10月～平成27年9月)

(単位：人)

動 態				社会増減	外 国 人 増 減	帰 化	年間増減	平成27年 10月1日 推計人口
転 入		出 計						
県 内	県 外	職権消除	計					
290	250	1	541	△ 17	△ 10	2	△ 108	40,353
77	56	1	134	0	△ 4	1	△ 15	8,176
68	45	0	113	△ 5	△ 2	0	△ 21	7,973
42	62	0	104	△ 11	△ 1	0	△ 24	8,019
40	43	0	83	△ 5	△ 3	1	△ 24	8,100
63	44	0	107	4	0	0	△ 24	8,085
233	166	1	400	23	△ 1	1	△ 76	43,806
49	32	0	81	13	0	0	4	8,525
59	34	0	93	12	△ 1	1	△ 8	8,881
37	45	0	82	△ 15	1	0	△ 36	8,779
57	31	1	89	5	△ 1	0	△ 20	8,516
31	24	0	55	8	0	0	△ 16	9,105
194	165	2	361	18	△ 2	1	△ 175	50,163
42	43	0	85	18	0	0	△ 8	9,528
30	38	1	69	2	△ 1	1	△ 32	9,525
43	33	0	76	△ 1	△ 1	0	△ 47	10,038
41	28	1	70	5	0	0	△ 43	10,493
38	23	0	61	△ 6	0	0	△ 45	10,579
158	110	4	272	18	△ 2	0	△ 273	51,347
40	32	0	72	7	0	0	△ 50	11,325
34	25	2	61	6	△ 1	0	△ 63	11,714
39	22	1	62	5	△ 1	0	△ 57	11,164
33	17	1	51	1	0	0	△ 57	10,289
12	14	0	26	△ 1	0	0	△ 46	6,855
120	91	2	213	9	0	0	△ 385	43,492
19	24	0	43	0	0	0	△ 51	7,165
26	9	1	36	15	0	0	△ 47	9,009
28	18	0	46	2	0	0	△ 76	9,012
29	21	1	51	△ 6	0	0	△ 95	9,275
18	19	0	37	△ 2	0	0	△ 116	9,031
122	98	0	220	△ 42	△ 1	0	△ 712	43,598
24	13	0	37	△ 1	△ 1	0	△ 99	8,818
20	19	0	39	△ 9	0	0	△ 125	8,041
21	19	0	40	△ 5	0	0	△ 120	8,919
35	16	0	51	△ 10	0	0	△ 171	8,876
22	31	0	53	△ 17	0	0	△ 197	8,944
133	116	1	250	△ 58	△ 1	0	△ 1,316	40,668
25	29	0	54	△ 19	0	0	△ 223	8,987
23	17	1	41	△ 5	0	0	△ 237	8,274
32	25	0	57	△ 8	△ 1	0	△ 262	8,173
23	19	0	42	△ 10	0	0	△ 275	7,924
30	26	0	56	△ 16	0	0	△ 319	7,310
108	87	1	196	△ 50	△ 4	0	△ 1,968	28,696
28	13	0	41	0	0	0	△ 344	6,884
28	20	0	48	△ 14	0	0	△ 407	6,206
20	19	0	39	△ 13	△ 1	0	△ 403	5,539
17	20	1	38	△ 16	△ 1	0	△ 397	5,252
15	15	0	30	△ 7	△ 2	0	△ 417	4,815
58	52	0	110	△ 27	△ 2	0	△ 1,906	13,747
19	11	0	30	△ 3	0	0	△ 453	4,026
8	13	0	21	△ 7	0	0	△ 403	3,248
12	14	0	26	△ 11	△ 2	0	△ 376	2,630
10	11	0	21	△ 8	0	0	△ 334	2,148
9	3	0	12	2	0	0	△ 340	1,695
16	13	0	29	0	△ 2	0	△ 1,033	4,422
7	0	0	7	1	0	0	△ 319	1,683
2	2	0	4	1	△ 1	0	△ 221	907
4	6	0	10	△ 2	△ 1	0	△ 198	703
2	4	0	6	△ 2	0	0	△ 151	619
1	1	0	2	2	0	0	△ 144	510
3	1	0	4	0	0	0	△ 261	937
								1,906

第6表 年齢(5歳階級)別・男女別死亡数及び死亡率

(平成26年10月～平成27年9月) (単位：人・‰)

区分	総数	男	女	区分	総数	男	女
総数	16,537 (12.8)	8,303 (13.5)	8,234 (12.2)	50～54歳	201 (2.5)	118 (2.9)	83 (2.1)
0～4歳	32 (0.7)	16 (0.7)	16 (0.7)	55～59	334 (3.8)	235 (5.4)	99 (2.3)
5～9	9 (0.2)	4 (0.2)	5 (0.2)	60～64	667 (6.7)	475 (9.6)	192 (3.8)
10～14	3 (0.1)	1 (0.0)	2 (0.1)	65～69	945 (9.4)	656 (13.4)	289 (5.6)
15～19	14 (0.2)	9 (0.3)	5 (0.2)	70～74	1,156 (14.5)	762 (21.3)	394 (9.0)
20～24	26 (0.5)	17 (0.6)	9 (0.3)	75～79	1,794 (23.4)	1,125 (34.8)	669 (15.1)
25～29	38 (0.7)	29 (1.1)	9 (0.4)	80～84	2,935 (42.7)	1,678 (62.8)	1,257 (29.9)
30～34	45 (0.7)	32 (1.0)	13 (0.4)	85～89	3,604 (77.5)	1,690 (106.6)	1,914 (62.4)
35～39	60 (0.8)	36 (0.9)	24 (0.6)	90～94	2,789 (132.1)	912 (167.0)	1,877 (119.9)
40～44	105 (1.3)	77 (1.8)	28 (0.7)	95～99	1,307 (192.1)	276 (204.6)	1,031 (189.0)
45～49	135 (1.7)	78 (2.0)	57 (1.5)	100歳以上	338 (226.7)	77 (262.8)	261 (217.9)

(注) ()書きは死亡率(人口1,000人当たり)であり、次の式で計算している。

$$\text{死亡率} = \frac{\text{死亡数}}{\left(\frac{\text{平成26年10月1日}}{\text{現在人口}} \right) + \left(\frac{\text{平成26年10月1日} \sim \text{平成27年9月30日の出生数}}{\text{}} \right) - \left(\text{年齢不詳の数} \right)} \times 1,000$$

第7表 年齢(5歳階級)別・男女別社会動態

区 分	総 数				県外転入
	県外転入	県外転出	社会増減数	社会増減率	
総 数	18,137	22,233	△ 4,096	△ 0.3	10,357
歳					
0～4	1,216	1,200	16	0.0	607
5～9	706	773	△ 67	△ 0.1	377
10～14	358	397	△ 39	△ 0.1	193
15～19	788	2,589	△ 1,801	△ 2.9	463
20～24	3,086	5,121	△ 2,035	△ 3.8	1,746
25～29	2,861	3,135	△ 274	△ 0.5	1,555
30～34	2,326	2,285	41	0.1	1,236
35～39	1,816	1,670	146	0.2	1,033
40～44	1,323	1,415	△ 92	△ 0.1	828
45～49	960	990	△ 30	△ 0.0	657
50～54	740	756	△ 16	△ 0.0	506
55～59	605	551	54	0.1	415
60～64	521	431	90	0.1	336
65～69	327	245	82	0.1	195
70～74	202	162	40	0.1	100
75～79	106	152	△ 46	△ 0.1	50
80～84	91	158	△ 67	△ 0.1	32
85～89	57	116	△ 59	△ 0.1	19
90～94	31	69	△ 38	△ 0.2	6
95～99	15	17	△ 2	△ 0.0	2
100歳以上	2	1	1	0.1	1

(注) 1 県外転入は、国外・職権記載を含む。
 2 県外転出は、国外・職権消除を含む。

(平成26年10月～平成27年9月)

(単位：人・%)

男					女					
県外転出	社会増減数		社会増減率		県外転入	県外転出	社会増減数		社会増減率	
12,013	△	1,656	△	0.3	7,780	10,220	△	2,440	△	0.4
633	△	26	△	0.1	609	567		42		0.2
392	△	15	△	0.1	329	381	△	52	△	0.2
213	△	20	△	0.1	165	184	△	19	△	0.1
1,424	△	961	△	3.0	325	1,165	△	840	△	2.8
2,571	△	825	△	3.0	1,340	2,550	△	1,210	△	4.6
1,664	△	109	△	0.4	1,306	1,471	△	165	△	0.7
1,170		66		0.2	1,090	1,115	△	25	△	0.1
948		85		0.2	783	722		61		0.2
862	△	34	△	0.1	495	553	△	58	△	0.1
639		18		0.0	303	351	△	48	△	0.1
505		1		0.0	234	251	△	17	△	0.0
384		31		0.1	190	167		23		0.1
264		72		0.1	185	167		18		0.0
131		64		0.1	132	114		18		0.0
69		31		0.1	102	93		9		0.0
54	△	4	△	0.0	56	98	△	42	△	0.1
41	△	9	△	0.0	59	117	△	58	△	0.1
28	△	9	△	0.1	38	88	△	50	△	0.2
17	△	11	△	0.2	25	52	△	27	△	0.2
4	△	2	△	0.1	13	13		0		0.0
0		1		0.3	1	1		0		0.0

3 社会増減率は次の式で計算している。

$$\text{社会増減率} = \frac{\text{社会増減数}}{\left(\frac{\text{平成26年10月1日}}{\text{現在人口}} \right) + \left(\frac{\text{平成26年10月1日} \sim \text{平成27年9月30日の出生}}{\text{平成27年9月30日の出生}} \right) - (\text{年齢不詳の数})} \times 100$$

第8表 月別・要因別増減状況

区分 年月	自然動態			社 会				
	出 生	死 亡	自然増減	転 入			計	県 内
				県 内	県 外	職権記載		
総 数	8,938	16,537	△ 7,599	20,067	17,967	170	38,204	20,067
平成26年10月	807	1,373	△ 566	1,494	1,279	13	2,786	1,494
11月	660	1,286	△ 626	1,024	880	14	1,918	1,024
12月	727	1,410	△ 683	1,159	837	13	2,009	1,159
平成27年1月	838	1,919	△ 1,081	1,045	964	9	2,018	1,045
2月	639	1,411	△ 772	1,092	903	12	2,007	1,092
3月	735	1,448	△ 713	4,477	3,547	17	8,041	4,477
4月	767	1,322	△ 555	3,512	3,415	19	6,946	3,512
5月	746	1,325	△ 579	1,171	1,117	17	2,305	1,171
6月	744	1,300	△ 556	1,199	1,204	14	2,417	1,199
7月	803	1,270	△ 467	1,402	1,395	10	2,807	1,402
8月	725	1,217	△ 492	1,232	1,260	14	2,506	1,232
9月	747	1,256	△ 509	1,260	1,166	18	2,444	1,260

(平成26年10月～平成27年9月)

(単位 : 人)

動 態			社 会 増 減	外 国 人 増 減	帰 化	月間増減	[参 考] 移動後(翌月1日 現在)の推計人口
転 出		計					
県 外	職権消除						
22,030	203	42,300	△ 4,096	174	28	△ 11,493	
1,211	12	2,717	69	72	1	△ 424	1,283,960
846	12	1,882	36	16	4	△ 570	1,283,390
960	10	2,129	△ 120	△ 61	4	△ 860	1,282,530
1,002	9	2,056	△ 38	△ 41	0	△ 1,160	1,281,370
1,049	20	2,161	△ 154	22	1	△ 903	1,280,467
7,261	36	11,774	△ 3,733	△ 12	3	△ 4,455	1,276,012
3,401	11	6,924	22	△ 102	0	△ 635	1,275,377
1,159	2	2,332	△ 27	67	0	△ 539	1,274,838
1,116	32	2,347	70	140	6	△ 340	1,274,498
1,240	19	2,661	146	△ 84	1	△ 404	1,274,094
1,385	16	2,633	△ 127	41	2	△ 576	1,273,518
1,400	24	2,684	△ 240	116	6	△ 627	1,272,891

第9表 月別・男女別出生数及び死亡数

(平成26年10月～平成27年9月) (単位：人)

区分 年月	出生数			死亡数			自然増減
	総数	男	女	総数	男	女	
総数	8,938	4,518	4,420	16,537	8,303	8,234	△ 7,599
平成26年10月	807	388	419	1,373	687	686	△ 566
11月	660	331	329	1,286	637	649	△ 626
12月	727	387	340	1,410	743	667	△ 683
平成27年1月	838	433	405	1,919	1,007	912	△ 1,081
2月	639	346	293	1,411	668	743	△ 772
3月	735	353	382	1,448	748	700	△ 713
4月	767	397	370	1,322	662	660	△ 555
5月	746	374	372	1,325	642	683	△ 579
6月	744	390	354	1,300	623	677	△ 556
7月	803	401	402	1,270	654	616	△ 467
8月	725	371	354	1,217	586	631	△ 492
9月	747	347	400	1,256	646	610	△ 509

第10表 岩手県人口移動一覽表 (平成27年市町村別転出入者数) (平成26年10月～平成27年9月)

転出先等	盛岡市	宮古市	大船渡市	花巻市	北上市	北上市	久慈市	遠野市	一関市	陸前高田市	釜石市	二戸市	八幡平市	奥州市	滝沢市	雫石町	葛巻町	岩手町	紫波町	矢巾町
盛岡市	※	300	128	309	331	147	81	262	28	156	100	127	258	994	118	28	72	349	496	
宮古市	484	※	24	50	67	36	11	34	7	48	19	8	44	57	6	1	3	16	28	
大船渡市	160	22	※	28	33	12	17	33	94	32	6	6	21	11	3	0	1	11	23	
花巻市	345	32	29	※	283	30	39	49	11	26	18	12	85	28	11	2	4	118	44	
北上市	364	38	31	287	※	18	29	110	16	46	10	11	174	36	6	1	10	41	47	
北上市	243	36	10	21	27	※	7	35	5	8	25	2	24	29	5	6	3	6	8	
久慈市	129	10	9	50	46	5	※	30	4	39	2	2	26	13	3	0	3	11	8	
遠野市	300	28	56	68	112	25	13	※	25	24	9	9	226	50	3	1	11	18	16	
一関市	48	2	92	8	24	2	4	25	※	3	1	1	20	7	0	0	1	11	11	
陸前高田市	198	35	38	54	80	9	54	28	14	※	7	2	31	34	0	0	1	19	16	
釜石市	152	7	6	16	31	21	11	11	1	10	※	11	14	38	2	3	0	9	6	
二戸市	238	10	1	9	23	5	1	7	4	0	11	※	13	85	4	3	16	5	12	
八幡平市	363	50	31	103	251	12	25	200	15	29	31	4	※	39	16	1	2	31	21	
奥州市	871	29	20	48	36	20	12	33	3	13	24	34	41	※	59	7	21	28	46	
滝沢市	165	13	1	12	10	0	0	7	0	5	5	9	7	43	※	0	5	4	4	
雫石町	61	1	0	2	1	3	1	4	0	1	1	2	0	23	0	※	1	0	0	
葛巻町	151	4	3	10	9	3	2	7	1	1	7	18	6	43	6	11	※	4	12	
岩手町	242	9	8	81	30	8	6	21	1	10	0	3	29	42	3	1	1	※	104	
紫波町	340	13	7	41	46	10	7	11	0	12	5	2	13	25	7	2	2	78	※	
矢巾町	27	1	1	9	43	0	0	8	0	0	0	0	9	6	0	0	0	4	7	
西和賀町	49	3	1	12	107	2	4	15	0	2	5	3	143	3	2	2	3	6	4	
金ヶ崎町	9	0	0	4	13	0	0	61	1	3	0	0	38	1	0	0	0	0	0	
平泉町	29	0	19	2	7	0	13	5	28	2	0	1	10	0	0	0	0	1	2	
住田町	59	13	6	27	15	2	13	3	1	116	1	0	5	5	0	0	0	2	13	
大槌町	81	131	3	10	10	3	9	13	1	27	1	2	11	12	1	0	0	5	2	
山田町	89	29	1	11	8	9	3	3	1	2	4	3	2	14	3	11	1	3	2	
岩泉町	17	9	0	2	4	12	0	2	0	1	1	0	0	0	1	0	0	3	2	
田野畑村	10	0	0	0	4	16	3	0	0	0	0	0	1	2	0	0	0	0	0	
普代村	35	2	1	2	4	6	1	3	0	1	17	4	0	5	1	1	0	1	1	
軽米村	24	0	0	2	1	39	0	0	1	0	1	1	0	3	0	0	0	0	0	
野田村	11	1	0	2	3	2	0	1	0	0	13	0	1	4	0	0	3	1	1	
九戸村	25	4	1	3	3	65	0	0	1	3	3	1	1	6	2	0	0	0	2	
洋野町	82	1	4	7	15	8	1	10	0	2	48	3	5	10	2	4	13	2	3	
一戸町																				
県内転入計	5,401	833	531	1,290	1,677	530	367	1,031	263	622	375	281	1,258	1,668	264	85	177	787	941	
県外転入計	6,486	674	488	923	1,385	429	285	1,542	251	597	333	224	1,262	753	125	49	98	260	364	
出生	2,443	381	260	670	748	260	161	721	107	222	169	142	847	476	93	30	61	208	226	
職権記載	60	7	0	13	21	6	4	8	1	3	1	2	10	2	1	3	0	2	5	
外国人増減	35	△17	1	7	44	△1	△8	△9	4	34	5	△6	11	4	△3	4	△11	7	6	
帰化	7	4	1	3	1	0	1	1	1	0	0	0	2	1	0	0	0	1	4	
増加計	14,432	1,882	1,281	2,906	3,876	1,224	810	3,294	627	1,478	883	643	3,390	2,904	480	171	325	1,265	1,546	

(注) 移動一覽表の見方 (1) 縦の欄の数値は、市町村別の県内転入者と県外転入者、出生、職権記載、外国人増減、帰化の数を示すものである。

(2) 横の欄の数値は、市町村別の県内転出者と県外転出者、死亡、職権消除の数を示すものである。

(3) 右辺下部の丸内番号を付した数値は県計で、それぞれ次の内容である。

- ①県内転入者総数
- ②県外転入者総数
- ③出生数
- ④職権記載数
- ⑤外国人増減数
- ⑥帰化
- ⑦増加総数(①+②+③+④+⑤+⑥)
- ⑧死亡数
- ⑨職権消除数
- ⑩減少総数(①+⑧+⑨+⑩)
- ⑪自然増減(③-⑧)
- ⑫増加数から減少数を差し引いた純増加数(⑦-⑩)

(単位:人)

西和賀町	金ヶ崎町	平泉町	住田町	大槌町	山田町	岩泉町	田野畑村	普代村	軽米町	野田村	九戸村	洋野町	一戸町	県内転出計	県外転出計	死亡	職権消除	減少計
12	43	5	14	46	50	48	19	9	14	10	11	26	42	4,633	7,788	2,933	57	15,411
0	4	0	1	15	57	15	6	2	0	6	1	1	3	1,054	779	875	13	2,721
1	2	2	25	6	1	1	0	0	0	0	0	1	1	553	623	538	6	1,720
9	24	5	1	4	7	13	1	0	1	3	0	4	3	1,241	1,243	1,284	8	3,776
11	82	5	3	13	5	6	2	1	7	2	0	6	6	1,424	1,595	891	12	3,922
0	1	0	0	4	0	2	4	8	13	25	0	41	2	600	583	437	4	1,624
0	5	1	6	10	2	2	0	0	0	0	0	0	0	416	331	440	6	1,193
5	13	66	3	7	8	1	1	1	2	0	1	3	4	1,109	2,024	1,880	4	5,017
0	0	0	20	0	7	0	0	0	0	0	0	0	0	287	278	288	10	863
2	5	2	2	61	23	6	0	0	0	0	1	1	7	730	676	650	0	2,056
1	2	0	0	0	2	1	0	0	19	0	17	2	66	459	414	446	3	1,322
0	4	0	0	1	1	2	0	0	1	3	0	0	0	459	275	418	3	1,155
2	103	34	4	1	2	4	0	0	0	2	0	0	8	1,384	1,541	1,681	5	4,611
6	6	3	0	2	9	11	2	0	0	6	4	2	6	1,402	992	434	15	2,843
2	0	0	1	1	0	1	0	0	0	0	0	0	0	295	165	241	1	702
0	3	0	0	1	0	1	0	1	0	0	1	0	0	108	68	148	3	327
0	0	0	1	2	0	3	0	0	0	2	0	3	9	318	142	257	2	719
2	5	1	1	1	0	1	1	0	0	0	0	0	8	619	373	396	15	1,403
1	8	0	0	1	3	3	1	0	0	1	0	1	0	640	406	240	5	1,291
※	0	0	0	0	1	0	0	0	0	0	0	0	0	116	69	108	4	297
3	※	1	1	0	1	0	0	0	2	0	2	0	0	376	200	202	10	788
0	1	※	0	0	0	2	0	0	0	1	0	0	0	134	110	124	1	369
0	2	0	※	0	0	0	0	0	0	0	0	0	0	121	58	116	0	295
0	0	0	0	※	16	0	0	0	0	2	0	1	0	300	169	174	4	647
0	0	0	0	23	※	13	2	0	0	0	0	0	0	360	206	249	2	817
0	1	0	0	1	4	※	11	1	0	3	1	0	0	221	110	184	4	519
0	0	0	0	0	0	19	※	0	0	0	0	1	1	75	22	74	1	172
0	0	0	0	1	0	0	4	※	0	3	0	0	0	44	32	43	0	119
0	3	0	0	0	0	0	0	0	※	0	10	5	4	107	129	163	1	400
0	0	0	0	0	0	0	0	0	0	※	0	1	0	73	63	46	1	183
0	0	0	0	0	1	0	0	0	5	1	※	0	0	50	68	107	0	225
0	0	0	0	1	0	3	0	0	0	2	0	※	2	128	337	245	1	711
0	1	0	0	0	0	0	0	0	3	0	7	0	※	231	161	225	2	619
57	318	125	83	202	200	158	54	23	67	72	56	99	172	① 20,067	⑧ 22,030	⑨ 16,537	⑩ 203	⑪ 58,837
50	230	57	45	188	189	86	32	31	97	47	34	249	104	② 17,967	⑫ Δ 4,063	—	—	—
27	116	58	25	77	79	53	18	16	38	27	37	91	51	③ 8,938	—	⑬ Δ 7,599	—	—
1	5	0	3	3	0	4	1	0	0	0	2	2	0	④ 170	—	—	—	—
Δ 2	10	5	9	0	10	4	7	3	4	Δ 5	4	13	5	⑤ 174	—	—	—	—
0	0	0	1	0	0	0	0	0	0	0	0	0	0	⑥ 28	—	—	—	—
133	679	245	166	470	478	305	112	73	206	141	133	454	332	⑦ 47,344	—	—	—	⑭ Δ 11,493

④職権記載総数

⑧県外転出者総数

⑫県外転出入増減数(②-⑧)

第11表 広域振興圏別・市町村別・人口及び世帯数の対前年比較

(単位：人・世帯・%)

広域振興圏名	区分 市町村	人 口				世 帯 数				27年の1世帯 当たりの人員
		H27.10.1	H26.10.1	対前年 増減数	対前年 増減率	H27.10.1	H26.10.1	対前年 増減数	対前年 増減率	
県 計		1,272,891	1,284,384	△ 11,493	△ 0.9	520,766	518,191	2,575	0.5	2.44
県 央	計	477,757	479,842	△ 2,085	△ 0.4	201,773	200,281	1,492	0.7	2.37
	盛岡市	299,137	300,116	△ 979	△ 0.3	132,973	132,033	940	0.7	2.25
	八幡平市	26,401	26,913	△ 512	△ 1.9	10,502	10,514	△ 12	△ 0.1	2.51
	滝沢市	55,288	55,227	61	0.1	22,205	21,991	214	1.0	2.49
	雫石町	16,975	17,197	△ 222	△ 1.3	6,230	6,218	12	0.2	2.72
	葛巻町	6,448	6,604	△ 156	△ 2.4	2,818	2,843	△ 25	△ 0.9	2.29
	岩手町	13,538	13,932	△ 394	△ 2.8	5,457	5,495	△ 38	△ 0.7	2.48
	紫波町	32,779	32,917	△ 138	△ 0.4	11,687	11,536	151	1.3	2.80
矢巾町	27,191	26,936	255	0.9	9,901	9,651	250	2.6	2.75	
県 南	計	487,549	492,189	△ 4,640	△ 0.9	185,588	184,595	993	0.5	2.63
	花巻市	97,586	98,456	△ 870	△ 0.9	36,670	36,444	226	0.6	2.66
	北上市	93,322	93,368	△ 46	△ 0.0	36,434	35,874	560	1.6	2.56
	遠野市	27,664	28,047	△ 383	△ 1.4	10,898	10,889	9	0.1	2.54
	一関市	120,379	122,102	△ 1,723	△ 1.4	46,156	46,219	△ 63	△ 0.1	2.61
	奥州市	119,061	120,282	△ 1,221	△ 1.0	44,539	44,291	248	0.6	2.67
	西和賀町	5,800	5,964	△ 164	△ 2.7	2,371	2,393	△ 22	△ 0.9	2.45
	金ヶ崎町	15,962	16,071	△ 109	△ 0.7	5,883	5,835	48	0.8	2.71
平泉町	7,775	7,899	△ 124	△ 1.6	2,637	2,650	△ 13	△ 0.5	2.95	
県 沿 岸	計	193,281	196,292	△ 3,011	△ 1.5	84,433	84,435	△ 2	△ 0.0	2.29
	宮古市	55,017	55,856	△ 839	△ 1.5	24,263	24,277	△ 14	△ 0.1	2.27
	大船渡市	38,024	38,463	△ 439	△ 1.1	15,128	14,980	148	1.0	2.51
	陸前高田市	19,097	19,333	△ 236	△ 1.2	7,628	7,617	11	0.1	2.50
	釜石市	35,262	35,840	△ 578	△ 1.6	16,983	17,114	△ 131	△ 0.8	2.08
	住田町	5,751	5,880	△ 129	△ 2.2	2,238	2,256	△ 18	△ 0.8	2.57
	大槌町	11,513	11,690	△ 177	△ 1.5	5,422	5,400	22	0.4	2.12
	山田町	15,564	15,903	△ 339	△ 2.1	6,733	6,731	2	0.0	2.31
岩泉町	9,579	9,793	△ 214	△ 2.2	4,593	4,622	△ 29	△ 0.6	2.09	
田野畑村	3,474	3,534	△ 60	△ 1.7	1,445	1,438	7	0.5	2.40	
県 北	計	114,304	116,061	△ 1,757	△ 1.5	48,972	48,880	92	0.2	2.33
	久慈市	35,106	35,506	△ 400	△ 1.1	15,674	15,594	80	0.5	2.24
	二戸市	27,659	28,098	△ 439	△ 1.6	11,869	11,837	32	0.3	2.33
	普代村	2,859	2,905	△ 46	△ 1.6	1,150	1,137	13	1.1	2.49
	軽米町	9,275	9,469	△ 194	△ 2.0	3,786	3,782	4	0.1	2.45
	野田村	4,189	4,231	△ 42	△ 1.0	1,654	1,650	4	0.2	2.53
	九戸村	5,973	6,065	△ 92	△ 1.5	2,173	2,186	△ 13	△ 0.6	2.75
洋野町	16,322	16,579	△ 257	△ 1.6	6,857	6,850	7	0.1	2.38	
一戸町	12,921	13,208	△ 287	△ 2.2	5,809	5,844	△ 35	△ 0.6	2.22	

第12表

広域振興圏別・市町村別・月別人口

(平成26年10月～平成27年10月)

(各月1日現在)

(単位：人)

広域振興圏名	市町村	年月												
		26年10月	11月	12月	27年1月	2月	3月	4月	5月	6月	7月	8月	9月	10月
県	計	1,284,384	1,283,960	1,283,390	1,282,530	1,281,370	1,280,467	1,276,012	1,275,377	1,274,838	1,274,498	1,274,094	1,273,518	1,272,891
中央	計	479,842	479,973	479,881	479,660	479,429	479,249	478,103	478,002	478,011	478,034	477,948	477,772	477,757
	盛岡市	300,116	300,317	300,280	300,170	300,033	299,898	299,171	299,264	299,355	299,380	299,329	299,169	299,137
	八幡平市	26,913	26,878	26,836	26,794	26,754	26,724	26,640	26,577	26,538	26,499	26,451	26,407	26,401
	滝沢市	55,227	55,224	55,258	55,243	55,255	55,250	55,145	55,136	55,136	55,215	55,234	55,260	55,288
	雫石町	17,197	17,182	17,160	17,144	17,107	17,101	17,085	17,057	17,032	17,005	16,989	16,979	16,975
	葛巻町	6,604	6,607	6,595	6,586	6,582	6,572	6,533	6,496	6,476	6,458	6,457	6,445	6,448
	岩手町	13,932	13,875	13,855	13,819	13,779	13,763	13,696	13,631	13,645	13,630	13,591	13,562	13,538
	紫波町	32,917	32,932	32,906	32,909	32,891	32,904	32,833	32,836	32,798	32,768	32,787	32,782	32,779
矢巾町	26,936	26,958	26,991	26,995	27,028	27,037	27,000	27,005	27,031	27,079	27,110	27,168	27,191	
南	計	492,189	491,935	491,705	491,341	490,881	490,522	488,739	488,579	488,291	488,087	487,986	487,831	487,549
	花巻市	98,456	98,384	98,324	98,213	98,116	98,058	97,744	97,717	97,663	97,645	97,626	97,631	97,586
	北上市	93,368	93,420	93,430	93,423	93,387	93,381	93,185	93,226	93,221	93,236	93,315	93,345	93,322
	遠野市	28,047	28,033	28,026	28,000	27,934	27,910	27,735	27,710	27,714	27,682	27,675	27,672	27,664
	一関市	122,102	122,019	121,933	121,795	121,615	121,486	120,981	120,894	120,745	120,652	120,541	120,490	120,379
	奥州市	120,282	120,172	120,109	120,046	120,002	119,902	119,418	119,335	119,286	119,213	119,185	119,125	119,061
	西和賀町	5,964	5,948	5,934	5,916	5,906	5,900	5,883	5,882	5,878	5,860	5,840	5,816	5,800
	金ヶ崎町	16,071	16,067	16,064	16,059	16,042	16,001	15,965	15,994	15,975	15,988	15,993	15,965	15,962
平泉町	7,899	7,892	7,885	7,889	7,879	7,884	7,828	7,821	7,809	7,811	7,811	7,787	7,775	
沿岸	計	196,292	196,109	195,915	195,698	195,398	195,198	194,258	194,051	193,908	193,802	193,622	193,455	193,281
	宮古市	55,856	55,808	55,749	55,684	55,593	55,517	55,251	55,186	55,145	55,089	55,061	55,041	55,017
	大船渡市	38,463	38,442	38,426	38,397	38,366	38,346	38,197	38,149	38,084	38,112	38,047	38,010	38,024
	陸前高田市	19,333	19,309	19,308	19,293	19,267	19,247	19,174	19,148	19,140	19,116	19,130	19,105	19,097
	釜石市	35,840	35,810	35,758	35,706	35,640	35,604	35,375	35,387	35,412	35,389	35,305	35,308	35,262
	住田町	5,880	5,869	5,861	5,860	5,847	5,846	5,806	5,793	5,790	5,785	5,775	5,763	5,751
	大槌町	11,690	11,678	11,664	11,656	11,637	11,623	11,574	11,559	11,556	11,549	11,555	11,548	11,513
	山田町	15,903	15,880	15,852	15,826	15,800	15,779	15,696	15,658	15,627	15,613	15,618	15,581	15,564
岩泉町	9,793	9,779	9,778	9,762	9,739	9,729	9,672	9,671	9,662	9,654	9,642	9,621	9,579	
田野畑村	3,534	3,534	3,519	3,514	3,509	3,507	3,513	3,500	3,492	3,495	3,489	3,478	3,474	
北	計	116,061	115,943	115,889	115,831	115,662	115,498	114,912	114,745	114,628	114,575	114,538	114,460	114,304
	久慈市	35,506	35,462	35,463	35,478	35,420	35,394	35,235	35,198	35,163	35,149	35,130	35,141	35,106
	二戸市	28,098	28,086	28,067	28,033	28,002	27,950	27,794	27,778	27,756	27,724	27,709	27,690	27,659
	普代村	2,905	2,901	2,906	2,901	2,901	2,899	2,871	2,863	2,861	2,860	2,854	2,861	2,859
	軽米町	9,469	9,440	9,436	9,428	9,411	9,388	9,333	9,318	9,303	9,293	9,293	9,284	9,275
	野田村	4,231	4,240	4,231	4,234	4,230	4,229	4,201	4,185	4,186	4,193	4,199	4,195	4,189
	九戸村	6,065	6,064	6,056	6,052	6,043	6,030	6,018	6,000	5,984	5,974	5,974	5,978	5,973
	洋野町	16,579	16,566	16,558	16,540	16,539	16,525	16,449	16,410	16,394	16,402	16,397	16,365	16,322
一戸町	13,208	13,184	13,172	13,165	13,116	13,083	13,011	12,993	12,981	12,980	12,982	12,946	12,921	

第13表 広域振興圏別・市町村別・年齢(3区分)別人口及び年齢構造指標

(平成27年10月1日現在) (単位：人・%)

広域振興圏名	市町村	人 口				割 合			年少人口指数	老年人口指数	従属人口指数	老 年 化 数
		総 数	0～14歳年少人口	15～64歳生産年齢人口	65歳以上老年人口	0～14歳	15～64歳	65歳以上				
県 計		1,272,891	152,356	728,887	386,583	12.0	57.5	30.5	20.9	53.0	73.9	253.7
中央	計	477,757	59,878	289,685	124,496	12.6	61.1	26.3	20.7	43.0	63.6	207.9
	盛岡市	299,137	37,652	184,279	74,014	12.7	62.3	25.0	20.4	40.2	60.6	196.6
	八幡平市	26,401	2,549	14,281	9,569	9.7	54.1	36.2	17.8	67.0	84.9	375.4
	滝沢市	55,288	8,041	34,957	11,835	14.7	63.8	21.6	23.0	33.9	56.9	147.2
	雫石町	16,975	1,819	9,419	5,730	10.7	55.5	33.8	19.3	60.8	80.1	315.0
	葛巻町	6,448	545	3,169	2,734	8.5	49.1	42.4	17.2	86.3	103.5	501.7
	岩手町	13,538	1,377	7,375	4,786	10.2	54.5	35.4	18.7	64.9	83.6	347.6
	紫波町	32,779	4,268	19,179	9,322	13.0	58.5	28.4	22.3	48.6	70.9	218.4
矢巾町	27,191	3,627	17,026	6,506	13.4	62.7	24.0	21.3	38.2	59.5	179.4	
南	計	487,549	59,164	273,230	153,991	12.2	56.2	31.7	21.7	56.4	78.0	260.3
	花巻市	97,586	11,724	54,337	31,406	12.0	55.7	32.2	21.6	57.8	79.4	267.9
	北上市	93,322	12,822	56,345	23,580	13.8	60.8	25.4	22.8	41.8	64.6	183.9
	遠野市	27,664	2,967	14,298	10,385	10.7	51.7	37.6	20.8	72.6	93.4	350.0
	一関市	120,379	13,850	66,030	40,255	11.5	55.0	33.5	21.0	61.0	81.9	290.6
	奥州市	119,061	14,386	66,136	38,363	12.1	55.6	32.3	21.8	58.0	79.8	266.7
	西和賀町	5,800	458	2,585	2,757	7.9	44.6	47.5	17.7	106.7	124.4	602.0
	金ヶ崎町	15,962	2,061	9,333	4,533	12.9	58.6	28.5	22.1	48.6	70.7	219.9
平泉町	7,775	896	4,166	2,712	11.5	53.6	34.9	21.5	65.1	86.6	302.7	
沿岸	計	193,281	20,358	103,284	69,493	10.5	53.5	36.0	19.7	67.3	87.0	341.4
	宮古市	55,017	6,049	29,794	19,129	11.0	54.2	34.8	20.3	64.2	84.5	316.2
	大船渡市	38,024	4,039	20,953	12,940	10.6	55.2	34.1	19.3	61.8	81.0	320.4
	陸前高田市	19,097	1,982	9,937	7,176	10.4	52.0	37.6	19.9	72.2	92.2	362.1
	釜石市	35,262	3,629	18,713	12,913	10.3	53.1	36.6	19.4	69.0	88.4	355.8
	住田町	5,751	484	2,900	2,367	8.4	50.4	41.2	16.7	81.6	98.3	489.0
	大槌町	11,513	1,207	6,233	4,073	10.5	54.1	35.4	19.4	65.3	84.7	337.4
	山田町	15,564	1,639	8,310	5,615	10.5	53.4	36.1	19.7	67.6	87.3	342.6
北	計	114,304	12,956	62,688	38,603	11.3	54.9	33.8	20.7	61.6	82.2	298.0
	久慈市	35,106	4,522	20,171	10,413	12.9	57.5	29.7	22.4	51.6	74.0	230.3
	二戸市	27,659	3,131	15,250	9,221	11.3	55.2	33.4	20.5	60.5	81.0	294.5
	普代村	2,859	288	1,513	1,058	10.1	52.9	37.0	19.0	69.9	89.0	367.4
	軽米町	9,275	935	4,928	3,412	10.1	53.1	36.8	19.0	69.2	88.2	364.9
	野田村	4,189	461	2,268	1,460	11.0	54.1	34.9	20.3	64.4	84.7	316.7
	九戸村	5,973	640	3,041	2,292	10.7	50.9	38.4	21.0	75.4	96.4	358.1
	洋野町	16,322	1,760	8,705	5,857	10.8	53.3	35.9	20.2	67.3	87.5	332.8
一戸町	12,921	1,219	6,812	4,890	9.4	52.7	37.8	17.9	71.8	89.7	401.1	

- (注) 1 総数には年齢不詳を含む。
 2 割合の算定においては、総数から年齢不詳を除いている。
 3 割合は、個々の数値を四捨五入しているため、合計が100にならない場合がある。
 4 年少人口指数 ……年少人口／生産年齢人口×100
 5 老年人口指数 ……老年人口／生産年齢人口×100
 6 従属人口指数 ……(年少人口＋老年人口)／生産年齢人口×100
 7 老年化指数 ……老年人口／年少人口×100

第14表

広域振興圏別・市町村別・要因別増減状況

(男女計)

広域振興圏名	区分 市町村	平成26年10月1日	自然動態				社 会			
		現在推計人口	出 生	死 亡	自然増減	転 入				
						県 内	県 外	職権記載	計	
	県 計	1,284,384	8,938	16,537	△ 7,599	20,067	17,967	170	38,204	
県 央	計	479,842	3,679	5,067	△ 1,388	9,604	8,359	75	18,038	
	盛岡市	300,116	2,443	2,933	△ 490	5,401	6,486	60	11,947	
	八幡平市	26,913	142	418	△ 276	281	224	2	507	
	滝沢市	55,227	476	434	42	1,668	753	2	2,423	
	雫石町	17,197	93	241	△ 148	264	125	1	390	
	葛巻町	6,604	30	148	△ 118	85	49	3	137	
	岩手町	13,932	61	257	△ 196	177	98	0	275	
	紫波町	32,917	208	396	△ 188	787	260	2	1,049	
矢巾町	26,936	226	240	△ 14	941	364	5	1,310		
県 南	計	492,189	3,348	6,610	△ 3,262	6,123	5,734	62	11,919	
	花巻市	98,456	670	1,284	△ 614	1,290	923	13	2,226	
	北上市	93,368	748	891	△ 143	1,677	1,385	21	3,083	
	遠野市	28,047	161	440	△ 279	367	285	4	656	
	一関市	122,102	721	1,880	△ 1,159	1,031	1,542	8	2,581	
	奥州市	120,282	847	1,681	△ 834	1,258	1,262	10	2,530	
	西和賀町	5,964	27	108	△ 81	57	50	1	108	
	金ケ崎町	16,071	116	202	△ 86	318	230	5	553	
平泉町	7,899	58	124	△ 66	125	57	0	182		
沿 岸	計	196,292	1,222	3,148	△ 1,926	2,946	2,550	22	5,518	
	宮古市	55,856	381	875	△ 494	833	674	7	1,514	
	大船渡市	38,463	260	538	△ 278	531	488	0	1,019	
	陸前高田市	19,333	107	288	△ 181	263	251	1	515	
	釜石市	35,840	222	650	△ 428	622	597	3	1,222	
	住田町	5,880	25	116	△ 91	83	45	3	131	
	大槌町	11,690	77	174	△ 97	202	188	3	393	
	山田町	15,903	79	249	△ 170	200	189	0	389	
岩泉町	9,793	53	184	△ 131	158	86	4	248		
田野畑村	3,534	18	74	△ 56	54	32	1	87		
県 北	計	116,061	689	1,712	△ 1,023	1,394	1,324	11	2,729	
	久慈市	35,506	260	437	△ 177	530	429	6	965	
	二戸市	28,098	169	446	△ 277	375	333	1	709	
	普代村	2,905	16	43	△ 27	23	31	0	54	
	軽米町	9,469	38	163	△ 125	67	97	0	164	
	野田村	4,231	27	46	△ 19	72	47	0	119	
	九戸村	6,065	37	107	△ 70	56	34	2	92	
	洋野町	16,579	91	245	△ 154	99	249	2	350	
一戸町	13,208	51	225	△ 174	172	104	0	276		

(平成26年10月～平成27年9月)

(単位：人)

動 態				社会増減	外国人 増 減	帰 化	年間増減	平成27年10月1日 現在推計人口
転 出								
県 内	県 外	職権消除	計					
20,067	22,030	203	42,300	△ 4,096	174	28	△ 11,493	1,272,891
8,474	10,209	101	18,784	△ 746	36	13	△ 2,085	477,757
4,633	7,788	57	12,478	△ 531	35	7	△ 979	299,137
459	275	3	737	△ 230	△ 6	0	△ 512	26,401
1,402	992	15	2,409	14	4	1	61	55,288
295	165	1	461	△ 71	△ 3	0	△ 222	16,975
108	68	3	179	△ 42	4	0	△ 156	6,448
318	142	2	462	△ 187	△ 11	0	△ 394	13,538
619	373	15	1,007	42	7	1	△ 138	32,779
640	406	5	1,051	259	6	4	255	27,191
6,200	7,113	50	13,363	△ 1,444	58	8	△ 4,640	487,549
1,241	1,243	8	2,492	△ 266	7	3	△ 870	97,586
1,424	1,595	12	3,031	52	44	1	△ 46	93,322
416	331	6	753	△ 97	△ 8	1	△ 383	27,664
1,109	2,024	4	3,137	△ 556	△ 9	1	△ 1,723	120,379
1,384	1,541	5	2,930	△ 400	11	2	△ 1,221	119,061
116	69	4	189	△ 81	△ 2	0	△ 164	5,800
376	200	10	586	△ 33	10	0	△ 109	15,962
134	110	1	245	△ 63	5	0	△ 124	7,775
3,701	2,921	40	6,662	△ 1,144	52	7	△ 3,011	193,281
1,054	779	13	1,846	△ 332	△ 17	4	△ 839	55,017
553	623	6	1,182	△ 163	1	1	△ 439	38,024
287	278	10	575	△ 60	4	1	△ 236	19,097
730	676	0	1,406	△ 184	34	0	△ 578	35,262
121	58	0	179	△ 48	9	1	△ 129	5,751
300	169	4	473	△ 80	0	0	△ 177	11,513
360	206	2	568	△ 179	10	0	△ 339	15,564
221	110	4	335	△ 87	4	0	△ 214	9,579
75	22	1	98	△ 11	7	0	△ 60	3,474
1,692	1,787	12	3,491	△ 762	28	0	△ 1,757	114,304
600	583	4	1,187	△ 222	△ 1	0	△ 400	35,106
459	414	3	876	△ 167	5	0	△ 439	27,659
44	32	0	76	△ 22	3	0	△ 46	2,859
107	129	1	237	△ 73	4	0	△ 194	9,275
73	63	1	137	△ 18	△ 5	0	△ 42	4,189
50	68	0	118	△ 26	4	0	△ 92	5,973
128	337	1	466	△ 116	13	0	△ 257	16,322
231	161	2	394	△ 118	5	0	△ 287	12,921

第14表

広域振興圏別・市町村別・要因別増減状況

(男)

広域 振興 圏名	区分 市町村	平成26年10月1日 現在推計人口	自然動態				社 会			
			出 生	死 亡	自然増減	転 入				
						県 内	県 外	職権記載	計	
県 計		613,806	4,518	8,303	△ 3,785	10,081	10,217	140	20,438	
県 央	計	228,389	1,863	2,548	△ 685	4,690	4,713	61	9,464	
	盛岡市	142,179	1,248	1,490	△ 242	2,598	3,672	49	6,319	
	八幡平市	12,872	68	208	△ 140	138	118	2	258	
	滝沢市	26,842	236	220	16	860	416	2	1,278	
	雫石町	8,175	38	116	△ 78	116	61	1	178	
	葛巻町	3,176	17	73	△ 56	45	27	3	75	
	岩手町	6,764	34	132	△ 98	92	63	0	155	
	紫波町	15,564	110	193	△ 83	376	151	2	529	
矢巾町	12,817	112	116	△ 4	465	205	2	672		
県 南	計	237,258	1,694	3,309	△ 1,615	3,136	3,253	51	6,440	
	花巻市	46,541	342	656	△ 314	625	518	9	1,152	
	北上市	45,935	383	454	△ 71	870	855	17	1,742	
	遠野市	13,540	75	232	△ 157	193	168	4	365	
	一関市	58,774	367	957	△ 590	540	814	7	1,361	
	奥州市	57,787	420	809	△ 389	635	707	9	1,351	
	西和賀町	2,756	15	58	△ 43	30	22	0	52	
	金ヶ崎町	8,116	64	85	△ 21	174	143	5	322	
平泉町	3,809	28	58	△ 30	69	26	0	95		
沿 岸	計	93,543	605	1,553	△ 948	1,569	1,507	20	3,096	
	宮古市	26,649	196	423	△ 227	448	398	6	852	
	大船渡市	18,492	125	271	△ 146	275	289	0	564	
	陸前高田市	9,081	45	144	△ 99	141	151	1	293	
	釜石市	16,963	102	333	△ 231	338	352	3	693	
	住田町	2,856	14	51	△ 37	42	21	3	66	
	大槌町	5,510	48	92	△ 44	114	114	2	230	
	山田町	7,571	39	124	△ 85	103	114	0	217	
岩泉町	4,678	27	79	△ 52	83	49	4	136		
田野畑村	1,743	9	36	△ 27	25	19	1	45		
県 北	計	54,616	356	893	△ 537	686	744	8	1,438	
	久慈市	16,731	138	229	△ 91	258	258	4	520	
	二戸市	13,197	86	235	△ 149	184	172	1	357	
	普代村	1,399	9	21	△ 12	13	20	0	33	
	軽米町	4,525	20	86	△ 66	35	52	0	87	
	野田村	1,996	12	32	△ 20	38	21	0	59	
	九戸村	2,910	24	53	△ 29	26	16	1	43	
	洋野町	7,639	44	120	△ 76	50	140	2	192	
一戸町	6,219	23	117	△ 94	82	65	0	147		

(平成26年10月～平成27年9月)

(単位：人)

動 態				社会増減		外国人 増 減	帰 化	年間増減		平成27年10月1日 現在推計人口	
転 出											
県 内	県 外	職権消除	計								
10,081	11,848	165	22,094	△	1,656	131	13	△	5,297	608,509	
4,231	5,568	82	9,881	△	417	42	6	△	1,054	227,335	
2,367	4,258	50	6,675	△	356	42	5	△	551	141,628	
222	143	2	367	△	109	△	4	0	△	253	12,619
663	556	11	1,230		48	8	0		72	26,914	
141	89	1	231	△	53	0	0	△	131	8,044	
58	41	2	101	△	26	5	0	△	77	3,099	
162	79	2	243	△	88	△	9	0	△	195	6,569
298	190	10	498		31	0	0	△	52	15,512	
320	212	4	536		136	0	1		133	12,950	
3,171	3,722	40	6,933	△	493	59	3	△	2,046	235,212	
606	661	7	1,274	△	122	0	0	△	436	46,105	
729	872	8	1,609		133	48	1		111	46,046	
197	170	6	373	△	8	△	11	1	△	175	13,365
578	1,013	3	1,594	△	233	△	1	0	△	824	57,950
699	800	4	1,503	△	152	17	1	△	523	57,264	
57	29	3	89	△	37	△	1	0	△	81	2,675
227	117	9	353	△	31	2	0	△	50	8,066	
78	60	0	138	△	43	5	0	△	68	3,741	
1,904	1,598	34	3,536	△	440	16	4	△	1,368	92,175	
565	425	11	1,001	△	149	△	5	2	△	379	26,270
292	336	4	632	△	68	8	0	△	206	18,286	
144	136	9	289		4	△	1	1	△	95	8,986
369	391	0	760	△	67	16	0	△	282	16,681	
70	28	0	98	△	32	△	11	1	△	79	2,777
150	98	4	252	△	22	4	0	△	62	5,448	
170	120	2	292	△	75	4	0	△	156	7,415	
111	54	3	168	△	32	0	0	△	84	4,594	
33	10	1	44		1	1	0	△	25	1,718	
775	960	9	1,744	△	306	14	0	△	829	53,787	
279	324	4	607	△	87	3	0	△	175	16,556	
214	234	2	450	△	93	△	1	0	△	243	12,954
24	21	0	45	△	12	0	0	△	24	1,375	
44	64	0	108	△	21	△	1	0	△	88	4,437
23	31	1	55		4	△	5	0	△	21	1,975
29	37	0	66	△	23	0	0	△	52	2,858	
54	169	1	224	△	32	12	0	△	96	7,543	
108	80	1	189	△	42	6	0	△	130	6,089	

第14表

広域振興圏別・市町村別・要因別増減状況

(女)

広域振興圏名	区分 市町村	平成26年10月1日	自然動態				社 会			
		現在推計人口	出生	死亡	自然増減	転 入				
						県内	県外	職権記載	計	
県 計		670,578	4,420	8,234	△ 3,814	9,986	7,750	30	17,766	
県 央	計	251,453	1,816	2,519	△ 703	4,914	3,646	14	8,574	
	盛岡市	157,937	1,195	1,443	△ 248	2,803	2,814	11	5,628	
	八幡平市	14,041	74	210	△ 136	143	106	0	249	
	滝沢市	28,385	240	214	26	808	337	0	1,145	
	雫石町	9,022	55	125	△ 70	148	64	0	212	
	葛巻町	3,428	13	75	△ 62	40	22	0	62	
	岩手町	7,168	27	125	△ 98	85	35	0	120	
	紫波町	17,353	98	203	△ 105	411	109	0	520	
矢巾町	14,119	114	124	△ 10	476	159	3	638		
県 南	計	254,931	1,654	3,301	△ 1,647	2,987	2,481	11	5,479	
	花巻市	51,915	328	628	△ 300	665	405	4	1,074	
	北上市	47,433	365	437	△ 72	807	530	4	1,341	
	遠野市	14,507	86	208	△ 122	174	117	0	291	
	一関市	63,328	354	923	△ 569	491	728	1	1,220	
	奥州市	62,495	427	872	△ 445	623	555	1	1,179	
	西和賀町	3,208	12	50	△ 38	27	28	1	56	
	金ヶ崎町	7,955	52	117	△ 65	144	87	0	231	
平泉町	4,090	30	66	△ 36	56	31	0	87		
沿 岸	計	102,749	617	1,595	△ 978	1,377	1,043	2	2,422	
	宮古市	29,207	185	452	△ 267	385	276	1	662	
	大船渡市	19,971	135	267	△ 132	256	199	0	455	
	陸前高田市	10,252	62	144	△ 82	122	100	0	222	
	釜石市	18,877	120	317	△ 197	284	245	0	529	
	住田町	3,024	11	65	△ 54	41	24	0	65	
	大槌町	6,180	29	82	△ 53	88	74	1	163	
	山田町	8,332	40	125	△ 85	97	75	0	172	
岩泉町	5,115	26	105	△ 79	75	37	0	112		
田野畑村	1,791	9	38	△ 29	29	13	0	42		
県 北	計	61,445	333	819	△ 486	708	580	3	1,291	
	久慈市	18,775	122	208	△ 86	272	171	2	445	
	二戸市	14,901	83	211	△ 128	191	161	0	352	
	普代村	1,506	7	22	△ 15	10	11	0	21	
	軽米町	4,944	18	77	△ 59	32	45	0	77	
	野田村	2,235	15	14	1	34	26	0	60	
	九戸村	3,155	13	54	△ 41	30	18	1	49	
	洋野町	8,940	47	125	△ 78	49	109	0	158	
一戸町	6,989	28	108	△ 80	90	39	0	129		

(平成26年10月～平成27年9月)

(単位：人)

動 態				社会増減	外国人 増 減	帰 化	年間増減	平成27年10月1日 現在推計人口
転 出								
県 内	県 外	職権消除	計					
9,986	10,182	38	20,206	△ 2,440	43	15	△ 6,196	664,382
4,243	4,641	19	8,903	△ 329	△ 6	7	△ 1,031	250,422
2,266	3,530	7	5,803	△ 175	△ 7	2	△ 428	157,509
237	132	1	370	△ 121	△ 2	0	△ 259	13,782
739	436	4	1,179	△ 34	△ 4	1	△ 11	28,374
154	76	0	230	△ 18	△ 3	0	△ 91	8,931
50	27	1	78	△ 16	△ 1	0	△ 79	3,349
156	63	0	219	△ 99	△ 2	0	△ 199	6,969
321	183	5	509	11	7	1	△ 86	17,267
320	194	1	515	123	6	3	122	14,241
3,029	3,391	10	6,430	△ 951	△ 1	5	△ 2,594	252,337
635	582	1	1,218	△ 144	7	3	△ 434	51,481
695	723	4	1,422	△ 81	△ 4	0	△ 157	47,276
219	161	0	380	△ 89	3	0	△ 208	14,299
531	1,011	1	1,543	△ 323	△ 8	1	△ 899	62,429
685	741	1	1,427	△ 248	△ 6	1	△ 698	61,797
59	40	1	100	△ 44	△ 1	0	△ 83	3,125
149	83	1	233	△ 2	8	0	△ 59	7,896
56	50	1	107	△ 20	0	0	△ 56	4,034
1,797	1,323	6	3,126	△ 704	36	3	△ 1,643	101,106
489	354	2	845	△ 183	△ 12	2	△ 460	28,747
261	287	2	550	△ 95	△ 7	1	△ 233	19,738
143	142	1	286	△ 64	5	0	△ 141	10,111
361	285	0	646	△ 117	18	0	△ 296	18,581
51	30	0	81	△ 16	20	0	△ 50	2,974
150	71	0	221	△ 58	△ 4	0	△ 115	6,065
190	86	0	276	△ 104	6	0	△ 183	8,149
110	56	1	167	△ 55	4	0	△ 130	4,985
42	12	0	54	△ 12	6	0	△ 35	1,756
917	827	3	1,747	△ 456	14	0	△ 928	60,517
321	259	0	580	△ 135	△ 4	0	△ 225	18,550
245	180	1	426	△ 74	6	0	△ 196	14,705
20	11	0	31	△ 10	3	0	△ 22	1,484
63	65	1	129	△ 52	5	0	△ 106	4,838
50	32	0	82	△ 22	0	0	△ 21	2,214
21	31	0	52	△ 3	4	0	△ 40	3,115
74	168	0	242	△ 84	1	0	△ 161	8,779
123	81	1	205	△ 76	△ 1	0	△ 157	6,832

第15表 広域振興圏間転出入一覧表

(平成26年10月～平成27年9月) (単位：人)

転出入先		県央	県南	沿岸	県北	合計
県央	転入	5,027	2,260	1,531	786	9,604
	転出	5,027	1,928	1,010	509	8,474
	社会増減	0	332	521	277	1,130
県南	転入	1,928	3,042	875	278	6,123
	転出	2,260	3,042	672	226	6,200
	社会増減	△ 332	0	203	52	△ 77
沿岸	転入	1,010	672	1,136	128	2,946
	転出	1,531	875	1,136	159	3,701
	社会増減	△ 521	△ 203	0	△ 31	△ 755
県北	転入	509	226	159	500	1,394
	転出	786	278	128	500	1,692
	社会増減	△ 277	△ 52	31	0	△ 298

第16表 広域振興圏別県外(地方別)転出入一覧表

(平成26年10月～平成27年9月) (単位：人)

転出入先		北海道	東北	関東	北陸	中部	近畿	中国	四国	九州	その他		合計
											国外	職権処理	
県央	転入	397	3,911	2,647	171	403	255	110	43	188	234	75	8,434
	転出	476	4,183	3,986	181	494	302	100	48	197	242	101	10,310
	社会増減	△ 79	△ 272	△ 1,339	△ 10	△ 91	△ 47	10	△ 5	△ 9	△ 8	△ 26	△ 1,876
県南	転入	201	2,472	2,093	61	351	154	56	14	98	234	62	5,796
	転出	262	2,924	2,907	86	346	187	57	24	92	228	50	7,163
	社会増減	△ 61	△ 452	△ 814	△ 25	5	△ 33	△ 1	△ 10	6	6	12	△ 1,367
沿岸	転入	139	810	1,122	35	139	113	23	19	98	52	22	2,572
	転出	115	1,139	1,187	36	170	90	37	18	83	46	40	2,961
	社会増減	24	△ 329	△ 65	△ 1	△ 31	23	△ 14	1	15	6	△ 18	△ 389
県北	転入	73	578	494	10	64	37	10	10	10	38	11	1,335
	転出	75	755	741	22	80	36	6	13	14	45	12	1,799
	社会増減	△ 2	△ 177	△ 247	△ 12	△ 16	1	4	△ 3	△ 4	△ 7	△ 1	△ 464
合計	転入	810	7,771	6,356	277	957	559	199	86	394	558	170	18,137
	転出	928	9,001	8,821	325	1,090	615	200	103	386	561	203	22,233
	社会増減	△ 118	△ 1,230	△ 2,465	△ 48	△ 133	△ 56	△ 1	△ 17	8	△ 3	△ 33	△ 4,096

(注) 北海道…北海道
 東北…青森県、宮城県、秋田県、山形県、福島県
 関東…茨城県、栃木県、群馬県、埼玉県、千葉県、東京都、神奈川県
 北陸…新潟県、富山県、石川県、福井県
 中部…山梨県、長野県、岐阜県、静岡県、愛知県、三重県
 近畿…滋賀県、京都府、大阪府、兵庫県、奈良県、和歌山県
 中国…鳥取県、島根県、岡山県、広島県、山口県
 四国…徳島県、香川県、愛媛県、高知県
 九州…福岡県、佐賀県、長崎県、熊本県、大分県、宮崎県、鹿児島県、沖縄県

第17表

広域振興圏別・市町村別県外転入者数

広域 振興 圏名	転入元の 住所 市町村名	北	青	宮	秋	山	福	茨	栃	群	埼	千
		海	森	城	田	形	島	城	木	馬	玉	葉
		道	県	県	県	県	県	県	県	県	県	県
県 計		810	2,148	3,481	1,162	394	586	286	238	159	1,069	934
県 央	計	397	1,076	1,593	725	205	312	114	99	85	431	365
	盛岡市	321	812	1,268	555	163	253	84	65	50	314	272
	八幡平市	10	33	31	15	4	6	4	1	6	13	6
	滝沢市	39	146	134	85	16	24	13	9	7	44	26
	雫石町	2	11	15	19	2	0	2	3	5	8	11
	葛巻町	2	2	5	2	5	1	0	1	4	3	3
	岩手町	4	8	12	3	0	1	1	3	3	6	7
	紫波町	3	22	55	18	2	10	6	5	5	16	22
	矢巾町	16	42	73	28	13	17	4	12	5	27	18
県 南	計	201	492	1,352	309	124	195	111	94	37	358	280
	花巻市	42	122	160	45	28	24	8	19	5	56	36
	北上市	45	186	251	111	21	49	39	18	12	76	62
	遠野市	11	16	39	7	5	6	6	5	2	31	22
	一関市	44	61	527	55	23	49	39	28	6	97	85
	奥州市	47	83	309	63	37	58	15	21	9	79	60
	西和賀町	0	1	12	8	0	2	2	1	0	3	2
	金ヶ崎町	11	20	44	19	10	6	2	1	3	13	10
	平泉町	1	3	10	1	0	1	0	1	0	3	3
沿 岸	計	139	191	412	94	48	65	44	37	20	196	196
	宮古市	38	68	103	33	20	25	8	8	2	45	46
	大船渡市	37	29	90	9	5	8	11	14	3	43	30
	陸前高田市	14	3	52	6	2	8	2	4	4	18	16
	釜石市	25	45	102	27	11	12	10	6	6	34	69
	住田町	3	0	17	0	2	2	1	2	2	0	2
	大槌町	8	12	17	3	7	3	4	3	1	20	16
	山田町	10	21	15	8	0	6	5	0	2	28	12
	岩泉町	3	12	15	1	1	0	0	0	0	4	2
田野畑村	1	1	1	7	0	1	3	0	0	4	3	
県 北	計	73	389	124	34	17	14	17	8	17	84	93
	久慈市	28	88	40	13	12	7	2	4	5	38	35
	二戸市	15	113	40	11	2	3	5	0	4	16	20
	普代村	3	2	1	1	0	0	0	0	1	1	4
	軽米町	8	44	9	1	0	0	1	3	0	7	1
	野田村	4	7	6	2	0	0	0	0	4	7	3
	九戸村	2	4	7	1	2	2	0	1	0	3	1
洋野町	8	108	17	3	0	1	4	0	1	7	24	
一戸町	5	23	4	2	1	1	5	0	2	5	5	

(平成26年10月～平成27年9月) (単位：人)

東 京 都	神 奈 川 県	新 潟 県	富 山 県	石 川 県	福 井 県	山 梨 県	長 野 県	岐 阜 県	静 岡 県	愛 知 県	三 重 県	滋 賀 県	京 都 府
2,392	1,278	179	33	43	22	66	123	52	253	340	123	43	88
1,059	494	111	19	28	13	24	63	22	104	160	30	19	41
808	369	100	16	26	13	17	53	15	84	136	20	10	34
36	29	0	2	0	0	2	3	1	2	1	1	0	1
83	34	3	1	1	0	2	4	0	10	9	9	5	4
26	8	4	0	0	0	0	1	0	0	3	0	1	0
12	3	0	0	0	0	0	0	1	0	1	0	0	0
22	8	1	0	0	0	1	0	2	4	3	0	0	0
32	22	1	0	0	0	0	0	2	3	2	0	0	1
40	21	2	0	1	0	2	2	1	1	5	0	3	1
762	451	39	6	9	7	27	35	12	88	121	68	15	27
105	82	9	0	0	1	2	8	4	12	14	14	4	4
163	103	4	0	1	5	10	11	2	24	46	31	4	9
52	33	5	1	0	0	5	2	2	1	4	1	3	2
205	106	9	5	4	0	5	4	2	23	23	13	1	7
185	98	12	0	3	0	3	10	1	22	26	7	3	3
12	1	0	0	0	0	0	0	0	1	1	1	0	0
25	23	0	0	0	1	2	0	1	5	2	0	0	1
15	5	0	0	1	0	0	0	0	0	5	1	0	1
392	237	25	4	5	1	11	18	9	42	40	19	7	18
94	70	6	1	5	1	2	9	2	6	11	3	1	8
75	38	7	1	0	0	1	0	3	9	14	2	0	5
47	31	3	0	0	0	3	1	2	2	4	1	1	0
69	41	4	1	0	0	4	1	0	10	5	12	4	4
8	3	0	1	0	0	0	0	0	0	0	1	0	0
39	19	0	0	0	0	1	6	1	5	5	0	0	0
37	14	4	0	0	0	0	1	1	6	1	0	0	0
22	15	1	0	0	0	0	0	0	3	0	0	1	1
1	6	0	0	0	0	0	0	0	1	0	0	0	0
179	96	4	4	1	1	4	7	9	19	19	6	2	2
56	28	3	2	0	0	2	2	3	11	8	5	0	0
51	19	0	0	1	0	1	1	2	3	4	0	0	0
4	6	0	0	0	0	1	0	0	2	1	0	0	0
16	4	0	0	0	0	0	2	0	0	0	0	0	0
1	6	0	0	0	0	0	0	0	0	2	0	2	0
6	1	0	0	0	1	0	0	0	2	0	0	0	0
28	22	1	2	0	0	0	2	0	1	3	0	0	0
17	10	0	0	0	0	0	0	4	0	1	1	0	2

第17表

広域振興圏別・市町村別県外転入者数

広域 振興 圏名	転入前の 住所 市町村名	大	兵	奈	和	鳥	島	岡	広	山	徳	香
		阪 府	庫 県	良 県	歌 山 県	取 県	根 県	山 県	島 県	口 県	島 県	川 県
	県計	220	152	38	18	24	14	34	83	44	20	29
中央 県	計	105	62	22	6	18	6	14	62	10	5	20
	盛岡市	88	56	12	3	16	5	14	53	9	4	17
	八幡平市	2	1	0	1	0	0	0	1	0	0	1
	滝沢市	10	3	3	1	0	0	0	0	1	0	0
	雫石町	1	1	0	0	0	0	0	0	0	0	0
	葛巻町	0	0	0	0	0	0	0	0	0	0	0
	岩手町	2	1	2	0	0	0	0	0	0	0	0
	紫波町	2	0	5	0	1	0	0	7	0	0	1
	矢巾町	0	0	0	1	1	1	0	1	0	1	1
南 県	計	56	46	4	6	4	5	13	9	25	5	2
	花巻市	8	10	0	3	0	3	6	0	9	2	0
	北上市	9	7	0	1	0	0	1	4	1	0	0
	遠野市	2	1	1	1	0	1	4	1	1	0	0
	一関市	22	14	1	0	4	0	1	0	2	0	1
	奥州市	12	7	2	1	0	1	1	3	9	2	1
	西和賀町	1	0	0	0	0	0	0	0	0	0	0
	金ヶ崎町	1	7	0	0	0	0	0	1	3	1	0
	平泉町	1	0	0	0	0	0	0	0	0	0	0
沿 岸 県	計	46	36	4	2	2	3	3	11	4	6	7
	宮古市	7	6	1	0	1	1	1	5	2	5	2
	大船渡市	9	7	2	1	0	0	0	1	0	0	3
	陸前高田市	5	7	0	0	1	0	0	0	0	0	0
	釜石市	14	11	0	1	0	1	0	2	1	1	1
	住田町	0	0	0	0	0	0	0	0	0	0	0
	大槌町	5	1	0	0	0	0	0	1	0	0	1
	山田町	5	2	0	0	0	0	0	2	1	0	0
	岩泉町	1	1	0	0	0	1	1	0	0	0	0
田野畑村	0	1	1	0	0	0	1	0	0	0	0	
北 県	計	13	8	8	4	0	0	4	1	5	4	0
	久慈市	2	4	0	1	0	0	4	0	5	0	0
	二戸市	5	2	0	1	0	0	0	0	0	0	0
	普代村	2	0	0	0	0	0	0	0	0	0	0
	軽米町	0	0	0	0	0	0	0	0	0	0	0
	野田村	0	0	0	0	0	0	0	0	0	0	0
	九戸村	0	1	0	0	0	0	0	0	0	0	0
洋野町	2	1	3	0	0	0	0	1	0	0	0	
一戸町	2	0	5	2	0	0	0	0	0	4	0	

(平成26年10月～平成27年9月) (単位：人)

愛媛県	高知県	福岡県	佐賀県	長崎県	熊本県	大分県	宮崎県	鹿児島県	沖縄県	国外	な 従前の住所 し	計
30	7	156	17	20	31	47	31	38	54	558	170	18,137
16	2	82	11	11	17	13	13	19	22	234	75	8,434
13	1	73	9	9	13	9	12	15	16	181	60	6,546
2	0	0	0	0	0	0	0	1	1	7	2	226
1	0	6	2	1	3	0	0	1	1	12	2	755
0	0	1	0	0	0	0	0	0	0	1	1	126
0	0	0	0	0	0	0	1	0	1	2	3	52
0	0	1	0	1	0	0	0	0	0	2	0	98
0	0	0	0	0	0	0	0	2	0	15	2	262
0	1	1	0	0	1	4	0	0	3	14	5	369
6	1	35	3	4	9	17	5	10	15	234	62	5,796
0	0	6	1	0	1	1	3	3	6	57	13	936
0	1	9	1	1	6	5	1	3	4	48	21	1,406
0	0	0	1	0	0	6	0	0	3	2	4	289
4	0	11	0	1	1	2	0	1	0	56	8	1,550
2	0	8	0	2	1	3	0	1	1	51	10	1,272
0	0	0	0	0	0	0	0	2	0	0	1	51
0	0	1	0	0	0	0	1	0	1	15	5	235
0	0	0	0	0	0	0	0	0	0	5	0	57
2	4	34	3	5	3	17	11	9	16	52	22	2,572
1	1	4	0	3	1	4	4	2	2	6	7	681
0	2	13	0	0	0	6	0	0	4	6	0	488
0	0	3	0	0	0	0	3	1	0	7	1	252
1	1	9	1	1	2	7	1	5	7	28	3	600
0	0	0	0	0	0	0	0	0	0	1	3	48
0	0	1	1	1	0	0	3	1	2	1	3	191
0	0	4	1	0	0	0	0	0	0	3	0	189
0	0	0	0	0	0	0	0	0	1	0	4	90
0	0	0	0	0	0	0	0	0	0	0	1	33
6	0	5	0	0	2	0	2	0	1	38	11	1,335
6	0	5	0	0	1	0	1	0	0	8	6	435
0	0	0	0	0	1	0	0	0	0	13	1	334
0	0	0	0	0	0	0	1	0	0	1	0	31
0	0	0	0	0	0	0	0	0	1	0	0	97
0	0	0	0	0	0	0	0	0	0	3	0	47
0	0	0	0	0	0	0	0	0	0	0	2	36
0	0	0	0	0	0	0	0	0	0	10	2	251
0	0	0	0	0	0	0	0	0	0	3	0	104

第18表

広域振興圏別・市町村別県外転出者数

広域 振興 圏名	転出先の 住所 市町村名	北	青	宮	秋	山	福	茨	栃	群	埼	千
		海	森	城	田	形	島	城	木	馬	玉	葉
		道	県	県	県	県	県	県	県	県	県	県
県計		928	1,960	4,870	944	458	769	399	326	261	1,423	1,171
中央 県	計	476	946	2,095	543	234	365	172	143	136	635	489
	盛岡市	367	707	1,594	427	187	287	120	108	93	464	367
	八幡平市	13	22	45	8	7	9	5	3	5	14	19
	滝沢市	42	147	210	47	16	42	24	14	15	70	48
	雫石町	8	7	32	12	1	4	3	2	4	16	4
	葛巻町	3	3	10	2	1	0	0	1	4	5	4
	岩手町	7	11	29	2	1	6	0	2	3	13	9
	紫波町	12	19	90	15	10	8	10	8	2	27	20
	矢巾町	24	30	85	30	11	9	10	5	10	26	18
南 県	計	262	386	1,845	264	152	277	135	125	74	463	388
	花巻市	65	77	250	45	20	39	27	21	13	78	74
	北上市	66	123	284	82	29	72	29	26	22	108	85
	遠野市	21	20	57	8	6	9	7	5	2	22	32
	一関市	45	77	815	56	36	90	37	38	18	126	102
	奥州市	50	79	350	49	53	55	26	28	12	113	72
	西和賀町	6	3	11	8	0	2	2	3	0	0	5
	金ヶ崎町	8	6	47	12	2	6	6	1	4	6	14
	平泉町	1	1	31	4	6	4	1	3	3	10	4
沿 岸 県	計	115	165	729	93	54	98	64	39	32	206	175
	宮古市	34	56	170	53	17	29	17	13	11	58	33
	大船渡市	18	19	188	13	13	18	8	8	8	35	36
	陸前高田市	10	13	92	2	3	7	3	5	2	17	22
	釜石市	28	40	161	13	13	28	17	7	4	45	51
	住田町	1	0	15	1	0	2	2	0	1	7	3
	大槌町	9	7	29	3	3	5	6	3	0	11	15
	山田町	12	23	47	5	1	8	8	2	0	20	10
	岩泉町	3	7	22	3	3	1	2	1	6	11	5
田野畑村	0	0	5	0	1	0	1	0	0	2	0	
北 県	計	75	463	201	44	18	29	28	19	19	119	119
	久慈市	26	120	86	20	10	9	14	6	6	43	41
	二戸市	14	103	41	13	4	10	4	4	7	19	29
	普代村	1	6	2	0	0	1	0	1	0	2	2
	軽米町	6	61	8	6	0	1	1	2	2	8	3
	野田村	4	4	9	1	0	1	0	2	0	9	1
	九戸村	4	7	12	1	0	1	0	0	0	5	6
洋野町	12	133	34	1	3	4	2	1	2	21	26	
一戸町	8	29	9	2	1	2	7	3	2	12	11	

(平成26年10月～平成27年9月) (単位：人)

東 京 都	神 奈 川 県	新 潟 県	富 山 県	石 川 県	福 井 県	山 梨 県	長 野 県	岐 阜 県	静 岡 県	愛 知 県	三 重 県	滋 賀 県	京 都 府
3,585	1,656	157	72	79	17	87	140	58	281	414	110	38	94
1,727	684	91	40	43	7	35	62	26	146	194	31	21	45
1,313	502	72	35	39	5	22	47	15	97	159	24	18	41
54	25	2	1	0	0	3	1	0	14	4	0	0	0
148	61	10	0	2	0	7	2	2	20	18	4	2	0
35	18	3	0	0	1	0	0	0	3	1	1	0	0
18	8	0	0	0	1	0	2	1	0	2	0	0	0
26	15	1	0	0	0	3	3	5	0	0	0	1	0
62	32	1	2	2	0	0	4	1	6	4	0	0	1
71	23	2	2	0	0	0	3	2	6	6	2	0	3
1,128	594	39	17	26	4	30	42	20	70	122	62	10	25
215	102	10	3	4	2	3	15	0	13	19	14	2	7
225	163	6	8	7	2	10	9	5	18	32	28	3	8
67	40	1	0	0	0	3	2	1	2	9	0	3	0
264	131	7	1	9	0	5	7	7	13	14	9	0	5
298	126	14	5	3	0	9	8	1	18	40	5	1	4
11	6	0	0	1	0	0	1	1	2	0	4	1	0
35	16	0	0	2	0	0	0	4	3	3	1	0	0
13	10	1	0	0	0	0	0	1	1	5	1	0	1
450	221	17	7	6	6	16	16	6	52	64	16	1	19
111	61	6	1	1	2	5	4	1	14	15	1	1	4
102	58	4	2	0	2	1	3	1	9	19	4	0	5
38	15	0	3	0	0	3	1	0	2	5	3	0	6
101	35	7	0	2	2	2	6	1	12	15	6	0	1
6	5	0	0	0	0	2	1	2	1	0	0	0	0
31	18	0	0	3	0	0	1	0	2	5	1	0	0
37	13	0	0	0	0	1	0	1	7	2	0	0	3
19	12	0	1	0	0	2	0	0	2	3	1	0	0
5	4	0	0	0	0	0	0	0	3	0	0	0	0
280	157	10	8	4	0	6	20	6	13	34	1	6	5
80	54	7	3	0	0	2	2	2	3	10	0	1	1
72	42	2	2	1	0	2	9	1	3	6	1	3	1
6	5	0	2	0	0	0	0	0	0	1	0	0	0
16	4	0	0	0	0	0	1	1	3	1	0	0	2
12	12	0	1	0	0	0	1	1	0	0	0	0	0
18	7	0	0	1	0	0	1	0	0	2	0	0	0
48	17	0	0	2	0	1	1	0	0	8	0	2	0
28	16	1	0	0	0	1	5	1	4	6	0	0	1

第18表

広域振興圏別・市町村別県外転出者数

広域 振興 圏名	転出先の 住所 市町村名	大	兵	奈	和	鳥	島	岡	広	山	徳	香
		阪 府	庫 県	良 県	歌 山 県	取 県	根 県	山 県	島 県	口 県	島 県	川 県
県 計		282	151	32	18	8	13	51	90	38	13	33
県 央	計	135	71	18	12	4	9	24	45	18	2	22
	盛岡市	119	63	14	12	4	8	22	40	15	2	17
	八幡平市	2	1	0	0	0	0	0	1	0	0	0
	滝沢市	3	2	1	0	0	1	0	3	1	0	1
	雫石町	1	1	1	0	0	0	1	0	0	0	0
	葛巻町	0	0	0	0	0	0	0	0	0	0	0
	岩手町	2	0	1	0	0	0	0	0	0	0	0
	紫波町	3	1	1	0	0	0	1	0	0	0	4
	矢巾町	5	3	0	0	0	0	0	1	2	0	0
県 南	計	89	53	9	1	4	2	16	27	8	7	6
	花巻市	25	6	2	0	0	2	4	14	3	2	0
	北上市	29	14	1	0	0	0	2	3	1	2	1
	遠野市	0	2	0	0	0	0	0	1	2	0	1
	一関市	14	15	2	0	1	0	9	5	0	2	2
	奥州市	16	11	4	1	2	0	1	4	2	0	2
	西和賀町	1	0	0	0	0	0	0	0	0	0	0
	金ヶ崎町	4	5	0	0	1	0	0	0	0	0	0
	平泉町	0	0	0	0	0	0	0	0	0	1	0
沿 岸	計	43	23	2	2	0	2	10	17	8	3	5
	宮古市	11	6	0	0	0	2	1	7	1	0	4
	大船渡市	7	2	1	0	0	0	4	1	4	0	0
	陸前高田市	8	4	0	0	0	0	0	0	0	1	0
	釜石市	12	6	1	0	0	0	5	8	2	2	1
	住田町	1	0	0	0	0	0	0	0	0	0	0
	大槌町	4	3	0	1	0	0	0	1	1	0	0
	山田町	0	1	0	1	0	0	0	0	0	0	0
	岩泉町	0	1	0	0	0	0	0	0	0	0	0
田野畑村	0	0	0	0	0	0	0	0	0	0	0	
県 北	計	15	4	3	3	0	0	1	1	4	1	0
	久慈市	5	2	0	1	0	0	0	0	3	0	0
	二戸市	2	0	1	0	0	0	1	0	0	1	0
	普代村	2	0	0	0	0	0	0	0	0	0	0
	軽米町	0	1	0	0	0	0	0	1	0	0	0
	野田村	1	0	0	0	0	0	0	0	0	0	0
	九戸村	0	0	0	0	0	0	0	0	0	0	0
洋野町	3	0	1	0	0	0	0	0	1	0	0	
一戸町	2	1	1	2	0	0	0	0	0	0	0	

(平成26年10月～平成27年9月) (単位：人)

愛媛県	高知県	福岡県	佐賀県	長崎県	熊本県	大分県	宮崎県	鹿児島県	沖縄県	国外	転出先不明	計
30	27	132	13	26	34	34	26	30	91	561	203	22,233
15	9	84	3	8	21	19	13	12	37	242	101	10,310
6	8	74	3	6	19	15	13	11	28	179	57	7,845
3	0	1	0	0	0	0	0	0	4	9	3	278
2	0	7	0	1	2	0	0	1	3	13	15	1,007
0	0	0	0	0	0	0	0	0	2	4	1	166
0	0	0	0	0	0	0	0	0	0	3	3	71
1	0	0	0	0	0	0	0	0	0	1	2	144
3	0	2	0	1	0	3	0	0	0	18	15	388
0	1	0	0	0	0	1	0	0	0	15	5	411
5	6	19	7	7	10	4	3	12	30	228	50	7,163
1	0	2	1	4	2	1	2	2	7	45	8	1,251
0	5	4	5	0	3	1	0	3	9	62	12	1,607
0	0	0	0	0	1	0	0	0	3	4	6	337
1	0	5	0	0	3	1	0	5	2	45	4	2,028
2	1	8	0	3	0	1	1	2	4	57	5	1,546
0	0	0	0	0	0	0	0	0	0	1	4	73
0	0	0	0	0	1	0	0	0	3	10	10	210
1	0	0	1	0	0	0	0	0	2	4	1	111
3	7	23	3	8	3	11	8	5	22	46	40	2,961
2	2	3	2	2	0	3	1	0	6	8	13	792
0	1	8	1	1	0	5	0	1	5	8	6	629
0	3	2	0	1	1	0	0	0	0	6	10	288
1	1	8	0	1	1	2	3	3	5	17	0	676
0	0	0	0	0	1	1	3	1	0	2	0	58
0	0	0	0	0	0	0	1	0	5	1	4	173
0	0	1	0	0	0	0	0	0	0	3	2	208
0	0	0	0	3	0	0	0	0	1	1	4	114
0	0	1	0	0	0	0	0	0	0	0	1	23
7	5	6	0	3	0	0	2	1	2	45	12	1,799
7	3	4	0	0	0	0	0	0	1	11	4	587
0	1	0	0	1	0	0	0	0	0	14	3	417
0	0	0	0	1	0	0	0	0	0	0	0	32
0	1	0	0	0	0	0	0	0	0	0	1	130
0	0	0	0	0	0	0	0	0	0	4	1	64
0	0	1	0	0	0	0	1	0	0	1	0	68
0	0	1	0	1	0	0	0	1	0	11	1	338
0	0	0	0	0	0	0	1	0	1	4	2	163

岩手県毎月人口推計要綱

〔昭和39年4月24日〕
〔39統第328号〕

沿革

昭和42年4月1日、昭和43年1月10日、昭和45年1月1日、昭和49年1月8日、昭和55年10月1日、平成元年5月31日、平成3年4月1日、平成4年4月1日、平成13年1月6日、平成17年12月14日、平成18年3月7日、平成18年11月2日、平成19年11月13日、平成24年7月6日改正、平成26年1月1日改正

1 目的

岩手県毎月人口推計は、岩手県に居住する人口を毎月1日現在で推計し、あわせて年間の人口移動の状況および毎年10月1日現在の年齢別の人口を明らかにして、行政諸施策その他の資料とすることを目的とする。

2 推計人口

岩手県毎月人口推計は、次の各号に掲げる事項について行う。

- (1) 市町村別、男女別人口
- (2) 市町村別世帯数
- (3) 市町村別、事由別人口増減数
- (4) 市町村別、県内県外別転出入者数および市町村別、出生、死亡、職権記載、職権消除、外国人増減、帰化（届出による国籍取得を含む）の数
- (5) 市町村別、地域別、県外転出入者数
- (6) 市町村別、年齢各歳別、男女別人口

3 報告表の提出及び提供

市町村長は、4に掲げる報告事項の(1)から(5)について、毎月1日午前0時現在で岩手県人口移動調査報告表（様式1～3）を作成し、その月の15日までに知事に提出するものとする。

また、4に掲げる報告事項の(6)から(9)については、住民基本台帳ネットワーク（以下「住基ネット」という。）システム担当課から、住基ネットにより人口異動データの提供を毎月受けるものとする。

4 報告事項

住民基本台帳法（昭和42年法律第81号）および戸籍法（昭和22年法律第224号）の規定によって把握したもののうち次に掲げる事項

- (1) 外国人の男女別の現在数
- (2) 世帯数
- (3) 県外転入者、県外転出者及び県外転出取消者の転出入先の住所地別、並びに男女別の数
- (4) 年齢各歳別、男女別の県外転入者、県外転出者、県内転出者取消および県外転出者取消の数

- (5) 年齢各歳別、男女別の外国人増減および帰化（届出による国籍取得を含む。）の数
- (6) 岩手県内の他市町村から転入した者の従前の住所地別および男女別の数
- (7) 年齢各歳別、男女別の出生者および死亡者の数
- (8) 年齢各歳別、県内別、男女別の転入者および転出者の数
- (9) 年齢各歳別、男女別の職権記載および職権消除の数

5 推計の方法

知事は、住基ネットが保持する情報を加工した統計システムからの移動数と、3によって市町村長が報告した人口の増減数を、前月人口に加減してその月の人口を、年間の人口移動数の合計によって年間人口移動状況を、年齢別の人口の増減数および移動数の年間の集計を行い、前年の年齢別人口に加え、その年の年齢別の人口を、それぞれ推計するものとする。ただし、国勢調査が行われたときの推計人口および年齢別人口は、国勢調査の人口、年齢別人口とする。

6 結果の公表

知事は、推計の結果を岩手県毎月人口推計速報（様式4）および岩手県人口移動報告年報（様式5～7）により公表する。

様式 1

報告年月		県コード	市町村コード	外国人登録数(現在数)			世帯数
年(西暦)	月			男	女	総数	
		03					

様式 2

転出先住所地 従前の住所地		県外転入者数			県外転出者数			県外転出者取消数		
		男	女	計	男	女	計	男	女	計
北海道	01									
青森県	02									
岩手県	03									
宮城県	04									
秋田県	05									
山形県	06									
福島県	07									
茨城県	08									
栃木県	09									
群馬県	10									
埼玉県	11									
千葉県	12									
東京都	13									
神奈川県	14									
新潟県	15									
富山県	16									
石川県	17									
福井県	18									
山梨県	19									
長野県	20									
岐阜県	21									
静岡県	22									
愛知県	23									
三重県	24									
滋賀県	25									
京都府	26									
大阪府	27									
兵庫県	28									
奈良県	29									
和歌山県	30									
鳥取県	31									
島根県	32									
岡山県	33									
広島県	34									
山口県	35									
徳島県	36									
香川県	37									
愛媛県	38									
高知県	39									
福岡県	40									
佐賀県	41									
長崎県	42									
熊本県	43									
大分県	44									
宮崎県	45									
鹿児島県	46									
沖縄県	47									
国外	48									
計	50									

様式 3

年齢	県外転入者数		県外転出者数		県内転出者取消数		県外転出者取消数		外国人増加数 (減は-で示す)		帰化数	
	男	女	男	女	男	女	男	女	男	女	男	女
0												
1												
2												
3												
4												
5												
6												
7												
8												
9												
10												
11												
12												
13												
14												
15												
16												
17												
18												
19												
20												
21												
22												
23												
24												
25												
26												
27												
28												
29												
30												
31												
32												
33												
34												
35												
36												
37												
38												
39												
40												
41												
42												
43												
44												
45												
46												
47												
48												
49												
50												
51												
52												
53												
54												
55												
56												
57												
58												
59												
60												
61												
62												
63												
64												
65												
66												
67												
68												
69												
70												
71												
72												
73												
74												
75												
76												
77												
78												
79												
80												
81												
82												
83												
84												
85												
86												
87												
88												
89												
90												
91												
92												
93												
94												
95												
96												
97												
98												
99												
100												
計												
合												

(様式5)

岩手県人口移動一覽表

(平成 年市町村別転出入者数)

平成 年10月～平成 年9月

(単位:人)

移動後 移動前	盛岡市	宮古市	大船渡市	花巻市	北上市	久慈市	遠野市	一関市	陸前高田市	釜石市	軽米町	野田村	九戸村	洋野町	一戸町	県内転出計	県外転出計	死亡	職権消除	減少計	
盛岡市																					
宮古市																					
大船渡市																					
花巻市																					
北上市																					
洋野町																					
一戸町																					
県内転入計																①	⑧	⑨	⑩	⑪	
県外転入計																②	⑫	-	-	-	
出生																③	-	⑬	-	-	
職権記載																④	-	-	-	-	
外国人増減																⑤	-	-	-	-	
帰化数																⑥	-	-	-	-	
増加計																⑦	-	-	-	⑭	

(注) 移動一覽表の見方

- (1) 縦の欄の数値は、市町村別の県内転入者と県外転入者、出生、職権記載、外国人登録増減、帰化の数を示すものである。
- (2) 横の欄の数値は、市町村別の県内転出者と県外転出者、死亡、職権消除の数を示すものである。
- (3) 右边下部の丸内番号を付した数値は県計で、それぞれ次の内容である。

①県内転出入者総数	②県外転入者総数	③出生数	④職権記載総数
⑤外国人登録増減数	⑥帰化	⑦増加総数(①+②+③+④+⑤+⑥)	⑧県外転出者総数
⑨死亡数	⑩職権消除数	⑪減少総数(①+⑧+⑨+⑩)	⑫県外転出入増減数(②-⑧)
⑬自然増減(③-⑨)	⑭増加数から減少数を差し引いた純増加数(⑦-⑪)		

(様式7)

年齢(各歳・5歳階級)別・男女別人口

県・市町村名

(平成 年 月 日現在)

(単位：人)

年 齢 別	総 数	男	女	年 齢 別	総 数	男	女
総 数							
0 ~ 4				50 ~ 54			
0				50			
1				51			
2				52			
3				53			
4				54			
5 ~ 9				55 ~ 59			
5				55			
6				56			
7				57			
8				58			
9				59			
10 ~ 14				60 ~ 64			
10				60			
11				61			
12				62			
13				63			
14				64			
15 ~ 19				65 ~ 69			
15				65			
16				66			
17				67			
18				68			
19				69			
20 ~ 24				70 ~ 74			
20				70			
21				71			
22				72			
23				73			
24				74			
25 ~ 29				75 ~ 79			
25				75			
26				76			
27				77			
28				78			
29				79			
30 ~ 34				80 ~ 84			
30				80			
31				81			
32				82			
33				83			
34				84			
35 ~ 39				85 ~ 89			
35				85			
36				86			
37				87			
38				88			
39				89			
40 ~ 44				90 ~ 94			
40				90			
41				91			
42				92			
43				93			
44				94			
45 ~ 49				95 ~ 99			
45				95			
46				96			
47				97			
48				98			
49				99			
				100 ~			
				年齢不詳			